MINISTERIO DA AGRICULTURA, INDUSTRIA E COMMERCIO
DIRECTORIA GERAL DE ESTATISTICA

AREA OCCUPADA PELO BRAZIL (8.511.189 Kms.²)
NA AMERICA DO SUL (17.821.590 Kms.²)

CARTA INTERNACIONAL DO MUNDO
CARTE INTERNATIONALE DU MONDE

Quadro de União das Folhas Brasileiras
Tableau d'assemblage des feuilles Bresiliennes

ESCALA 1: 50.000.000

Club de Engenharia, 7 de Setembro de 1922

Paulo de Frontin, Presidente.

Francisco Bhering, Relator

Reproducção em miniatura do mappa organizado pelo Club de Engenharia.

QUADROS CENSITARIOS

TABLEAUX CENSITAIRES

Cachoeira do Mundahú. Santa Luzia do Norte — Estado de Alagôas

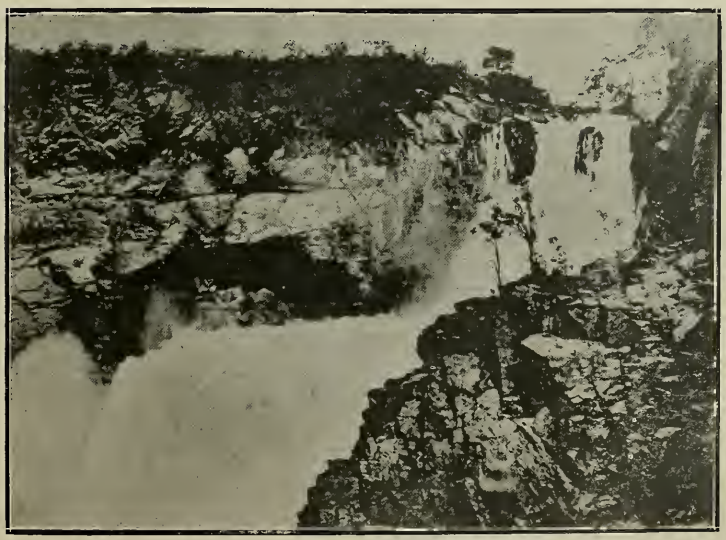

Cachoeira de Paulo Affonso. Agua Branca — Estado de Alagôas

SEXO E ESTADO CIVIL

SEXE ET ÉTAT CIVIL

População dos Estados do

Population des États du

ESTADOS, DISTRICTO FEDERAL E TERRITORIO ÉTATS, DISTRICT FÉDÉRAL ET TERRITOIRE	HOMENS HOMMES				
	Solteiros Célibataires	Casados Mariés	Viuvos Veufs	Estado civil ignorado État civil inconnu	Tota Tot
Alagôas	338.713	125.705	13.489	1.396	4
Amazonas	151.660	38.178	6.140	224	1
Bahia	1.268.854	335.961	37.940	3.349	1.6
Ceará	466.165	155.849	14.299	1.205	6
Districto Federal	404.176	171.575	18.316	4.240	5
Espirito Santo	166.111	62.221	5.544	1.057	2
Goyaz	186.150	66.432	5.944	1.012	2
Maranhão	329.553	88.297	10.226	683	4
Matto Grosso	103.047	26.763	2.813	523	1
Minas Geraes	2.074.695	830.613	72.791	3.707	2.9
Pará	391.410	94.783	15.644	850	5
Parahyba do Norte	350.525	107.219	10.544	292	4
Paraná	238.210	106.948	8.864	504	3
Pernambuco	771.716	252.705	29.602	1.290	1.0
Piauhy	226.260	69.128	7.283	514	3
Rio de Janeiro	572.397	192.612	23.983	2.318	7
Rio Grande do Norte	186.905	67.267	5.949	657	2
Rio Grande do Sul	784.693	293.113	22.225	3.955	1.
Santa Catharina	234.882	97.402	6.780	648	
São Paulo	1.565.749	749.452	60.120	6.419	2.
Sergipe	166.792	54.727	6.448	88	
Territorio do Acre	44.397	11.793	2.015	125	
BRAZIL	11.023.060	3.998.743	386.959	35.056	15.

5952 1,48

ndo o sexo e o estado civil

rès le sexe et l'état civil

MULHERES FEMMES					TOTAL TOTAL				
eiras Cli- aires	Casadas Mariées	Viuvas Veuves	Estado civil ignorado État civil inconnu	Total Total	Solteiros Célibataires	Casados Mariés	Viuvos Veufs	Estado civil ignorado État civil inconnu	Total Total
85.085	124.508	35.514	1.338	499.445	676.798	250.213	49.003	2.734	978.748
12.561	34.646	9.625	132	166.964	274.221	72.824	15.765	356	363.166
15.597	329.036	90.755	2.973	1.688.361	2.534.451	664.997	128.695	6.322	3.334.465
8.819	153.331	48.791	769	681.710	944.984	309.180	63.090	1.974	1.319.228
0.287	153.351	64.539	1.389	559.566	744.463	324.926	82.855	5.629	1.157.873
0.160	59.097	12.244	894	222.395	316.271	121.318	17.788	1.951	457.328
9.475	64.619	17.385	902	252.381	355.625	131.051	23.329	1.914	511.919
3.798	87.118	24.110	552	445.578	663.351	175.415	34.336	1.235	874.337
2.002	24.998	5.991	475	113.466	185.049	51.761	8.804	998	246.612
3.098	815.817	194.610	2.843	2.906.368	3.967.793	1.646.430	267.401	6.550	5.888.174
1.030	89.079	30.083	628	480.920	752.440	183.862	45.727	1.478	983.507
5.623	104.802	30.812	289	492.526	707.148	212.021	41.356	581	961.106
1.086	103.094	17.688	317	331.185	448.296	210.042	26.552	821	685.711
1.615	245.651	83.017	1.239	1.099.522	1.541.331	498.356	112.619	2.529	2.154.835
1.462	67.599	19.243	514	305.818	444.722	136.727	26.526	1.028	609.003
1.421	184.104	52.686	1.850	768.061	1.101.818	376.716	76.669	4.168	1.559.371
1.537	65.716	16.616	488	276.357	380.442	132.983	22.565	1.145	537.135
1.137	288.473	58.960	3.157	1.078.727	1.512.830	581.586	81.185	7.112	2.182.713
1.599	95.068	17.787	577	329.031	450.481	192.470	24.567	1.225	668.743
1.667	730.632	137.525	4.624	2.210.448	2.903.416	1.480.084	197.645	11.043	4.592.188
1.657	54.531	16.628	133	249.009	344.449	109.318	23.076	221	477.064
1.611	9.754	1.642	42	34.049	67.008	21.547	3.657	167	92.379
1.327	3.885.084	986.251	26.125	15.191.787	21.317.387	7.883.827	1.373.210	61.181	30.635.605

População do Districto Federal

Population du District Fédéral

DISTRICTO FEDERAL — DISTRICT FÉDÉRAL			HOMENS — HOMMES				
			Solteiros — Célibataires	Casados — Mariés	Viuvos — Veufs	Estado civil ignorado — État civil inconnu	Total — Total
População terrestre — Population terrestre	Urbana — Urbaine	Candelaria	1.947	726	85	5	2.76
		Santa Rita	16.764	6.824	698	48	24.33
		Sacramento	11.679	4.497	516	69	16.76
		São José	11.866	5.031	531	120	17.54
		Santo Antonio	18.782	7.986	915	100	27.78
		Santa Thereza	2.590	1.209	114	1	3.91
		Gloria	21.719	9.673	998	94	32.48
		Lagôa	17.962	7.988	764	57	26.77
		Gavea	5.387	2.299	231	45	7.96
		Copacabana	6.725	3.425	268	22	10.44
		Sant'Anna	14.775	7.502	710	22	23.00
		Gambôa	18.762	8.915	966	58	28.70
		Espirito Santo	26.256	11.524	1.231	84	39.09
		São Christovão	19.357	8.732	952	216	29.25
		Engenho Velho	15.876	6.923	669	24	23.49
		Andarahy	26.293	11.906	1.085	72	39.35
		Tijuca	3.694	1.642	194	10	5.54
		Engenho Novo	12.961	6.005	645	38	19.64
		Meyer	18.082	8.156	885	21	27.14
		TOTAL	271.477	120.963	12.457	1.106	406.00
	Suburbana — Suburbaine	Inhaúma	43.527	19.574	2.092	87	65.28
		Irajá	36.486	14.052	1.592	116	52.24
		Jacarépaguá	7.275	2.533	330	26	10.16
		Campo Grande	19.468	6.471	750	175	26.86
		Guaratiba	9.491	2.218	474	6	12.18
		Santa Cruz	6.305	1.912	267	50	8.53
		Ilhas — Paquetá	901	365	45	3	1.31
		Ilhas — Governador	3.592	1.168	148	2	4.91
		Ilhas — Outras	515	251	20	—	78
		Ilhas — TOTAL	5.008	1.784	213	5	7.01
		TOTAL	127.560	48.544	5.718	465	182.28
	TOTAL		399.037	169.507	18.175	1.571	588.29
População maritima — Population maritime			5.139	2.068	141	2.669	10.01
Numero total de habitantes — Nombre total des habitants			404.176	171.575	18.316	4.240	598.30

ndo o sexo e o estado civil

 près le sexe et l'état civil

MULHERES FEMMES					TOTAL TOTAL				
lteiras bataires	Casadas Mariées	Viúvas Veuves	Estado civil ignorado État civil inconnu	Total Total	Solteiros Célibataires	Casados Mariés	Viuvos Veufs	Estado civil ignorado État civil inconnu	Total Total
648	364	186	1	1.199	2.595	1.090	271	6	3.962
7.597	4.731	1.484	18	13.830	24.361	11.555	2.182	66	38.164
6.061	3.185	1.309	54	10.609	17.740	7.682	1.825	123	27.370
5.796	3.152	1.184	34	10.166	17.662	8.183	1.715	154	27.714
12.154	6.486	2.806	96	21.542	30.936	14.472	3.721	196	49.325
2.743	1.198	467	4	4.412	5.333	2.407	581	5	8.326
21.926	9.232	4.599	89	35.846	43.645	18.905	5.597	183	68.330
19.858	7.325	3.549	55	30.787	37.820	15.313	4.313	112	57.558
4.458	2.056	750	44	7.308	9.845	4.355	981	89	15.270
7.745	3.322	1.228	26	12.321	14.470	6.747	1.496	48	22.761
10.089	5.570	1.952	12	17.623	24.864	13.072	2.662	34	40.632
12.495	7.118	2.337	48	21.998	31.257	16.033	3.303	106	50.699
22.497	10.904	5.251	51	38.703	48.753	22.428	6.482	135	77.798
17.906	8.158	3.790	221	30.075	37.263	16.890	4.742	437	59.332
15.953	6.459	3.030	14	25.456	31.829	13.382	3.699	38	48.948
27.631	11.630	5.473	81	44.815	53.924	23.536	6.558	153	84.171
3.908	1.465	561	10	5.944	7.602	3.107	755	20	11.484
13.507	5.949	2.580	42	22.078	26.468	11.954	3.225	80	41.727
18.500	7.938	3.622	48	30.108	36.582	16.094	4.507	69	57.252
31.472	106.242	46.158	948	384.820	502.949	227.205	58.615	2.054	790.823
39.352	19.343	7.816	95	66.606	82.879	38.917	9.908	182	131.886
28.632	13.401	5.230	77	47.340	65.118	27.453	6.822	193	99.586
6.191	2.412	977	7	9.587	13.466	4.945	1.307	33	19.751
16.666	6.337	2.366	172	25.541	36.134	12.808	3.116	347	52.405
8.501	2.173	745	1	11.420	17.992	4.391	1.219	7	23.609
5.575	1.738	627	32	7.972	11.880	3.650	894	82	16.506
1.046	375	179	2	1.602	1.947	740	224	5	2.916
2.425	1.086	364	—	3.875	6.017	2.254	512	2	8.785
321	191	34	—	546	836	442	54	—	1.332
3.792	1.652	577	2	6.023	8.800	3.436	790	7	13.033
08.709	47.056	18.338	386	174.489	236.269	95.600	24.056	851	356.776
40.181	153.298	64.496	1.334	559.309	739.218	322.805	82.671	2.905	1.147.599
106	53	43	55	257	5.245	2.121	184	2.724	10.274
40.287	153.351	64.539	1.389	559.566	744.463	324.926	82.855	5.629	1.157.873

População das Capitaes dos Estados

Population des Capitales des États

ESTADOS ÉTATS	CAPITAES CAPITALES	HOMENS HOMMES				
		Solteiros Célibataires	Casados Mariés	Viuvos Veufs	Estado civil ignorado État civil inconnu	Total Total
Alagôas	Maceió	22.789	9.621	1.126	34	33.5
Amazonas	Manáos	28.380	9.518	1.222	161	39.2
Bahia	São Salvador	106.406	22.101	3.185	436	132.1
Ceará	Fortaleza	24.030	9.464	814	128	34.4
Espirito Santo	Victoria	7.739	2.649	307	39	10.7
Goyaz	Goyaz	7.453	2.738	286	17	10.4
Maranhão	São Luiz	19.318	4.447	536	98	24.3
Matto Grosso	Cuyabá	12.609	3.456	360	15	16.4
Minas Geraes	Bello Horizonte	18.616	7.851	543	51	27.0
Pará	Belém	87.018	27.530	3.893	288	118.7
Parahyba do Norte	Parahyba	17.848	6.270	768	19	24.9
Paraná	Curityba	27.326	12.486	894	82	40.7
Pernambuco	Recife	79.334	29.211	3.719	289	112.5
Piauhy	Therezina	20.818	5.978	723	33	27.5
Rio de Janeiro	Nictheroy	31.597	12.232	1.306	191	45.3
Rio Grande do Norte	Natal	9.146	4.119	314	173	13.7
Rio Grande do Sul	Porto Alegre	58.201	26.917	2.354	609	88.0
Santa Catharina	Florianopolis	12.941	5.938	585	2	19.4
São Paulo	São Paulo	187.530	97.826	6.601	2.050	294.0
Sergipe	Aracajú	11.545	4.422	464	—	16.4

il, segundo o sexo e o estado civil

sil, d'après le sexe et l'état civil

MULHERES FEMMES					TOTAL TOTAL				
lteiras bataires	Casadas Mariées	Viuvas Veuves	Estado civil ignorado État civil inconnu	Total Total	Solteiros Célibataires	Casados Mariés	Viuvos Veufs	Estado civil ignorado État civil inconnu	Total Total
26.383	9.949	4.229	35	40.596	49.172	19.570	5.355	69	74.166
25.319	8.035	2.963	96	36.413	53.699	17.553	4.195	257	75.704
117.387	21.929	11.592	386	151.294	223.793	44.030	14.777	822	283.422
29.050	9.828	5.127	95	44.100	53.080	19.292	5.941	223	78.536
7.758	2.393	948	33	11.132	15.497	5.042	1.255	72	21.866
7.095	2.593	1.027	14	10.729	14.548	5.331	1.313	31	21.223
22.037	4.326	2.132	35	28.530	41.355	8.773	2.668	133	52.929
12.501	3.407	1.329	1	17.238	25.110	6.863	1.689	16	33.678
17.778	8.017	2.690	17	28.502	36.394	15.868	3.233	68	55.563
82.268	24.734	10.464	207	117.673	169.286	52.264	14.357	495	236.402
18 940	6.328	2.786	31	28.085	36.788	12.598	3.554	50	52.990
23.964	11.282	2.903	49	38.198	51.290	23.768	3.797	131	78.986
82.520	28.865	14.698	207	126.290	161.854	58.076	18.417	496	238.843
21.713	5.935	2.270	30	29.948	42.531	11.913	2.993	63	57.500
25.474	10.798	4.467	173	40.912	57.071	23.030	5.773	364	86.238
10.879	4.196	1.716	153	16.944	20.025	8.315	2.030	326	30.696
55.092	26.460	9.105	525	91.182	113.293	53.377	11.459	1.134	179.263
13.602	5.944	2.322	4	21.872	26.543	11.882	2.907	6	41.338
166.275	95.142	21.794	1.815	285.026	353.805	192.968	28.395	3.865	579.033
14.179	4.650	2.179	1	21.009	25.724	9.072	2.643	1	37.440

População dos municipios de cada um dos

Population des municipes de chaque

MUNICIPIOS MUNICIPES	DISTRICTOS DISTRICTS	HOMENS HOMMES				
		Solteiros Célibataires	Casados Mariés	Viuvos Veufs	Estado civil ignorado État civil inconnu	Total Total
						ESTADO
Agua Branca	Agua Branca	6.630	2.802	193	20	9.6
Alagôas	Alagôas	6.567	2.440	314	2	9.3
Anadia	Anadia	6.221	2.423	210	4	8.8
	Mar Vermelho	5.608	2.638	246	4	8.4
	Tanque d'Arêa	6.050	1.818	168	6	8.0
	TOTAL	17.879	6.879	624	14	25.3
Atalaia	Atalaia	24.555	8.075	1.102	13	33.74
Bello Monte	Bello Monte	1.633	744	89	—	2.46
	2º Districto	960	480	27	1	1.46
	TOTAL	2.593	1.224	116	1	3.93
Coruripe	Coruripe	4.799	1.319	200	1	6.31
	Poxim	907	358	47	1	1.31
	TOTAL	5.706	1.677	247	2	7.63
Junqueiro	Junqueiro	3.395	1.370	112	4	4.88
Leopoldina	Leopoldina	5.256	1.748	215	3	7.22
	São Bernardo	3.574	1.249	160	3	4.98
	TOTAL	8.830	2.997	375	6	12.20
Limoeiro	Limoeiro	3.388	691	96	1	4.17
	Arapiraca	3.096	1.126	58	—	4.28
	Canna Brava	4.089	1.163	106	—	5.35
	TOTAL	10.573	2.980	260	1	13.81
Maceió	Maceió	11.505	5.220	554	26	17.30
	Jaraguá	5.277	2.562	276	7	8.12
	Bebedouro	2.436	905	130	—	3.47
	Meirim	3.571	934	166	1	4.67
	TOTAL	22.789	9.621	1.126	34	33.57
Maragogy	Maragogy	3.108	1.264	111	4	4.48
	Barra Grande	1.371	552	98	—	2.02
	Japaratuba	1.049	379	56	—	1.48
	TOTAL	5.528	2.195	265	4	7.99
Muricy	Muricy	10.848	4.225	367	3	15.44
	Branquinha	3.068	755	107	1	3.93
	TOTAL	13.916	4.980	474	4	19.37

lo Brazil, segundo o sexo e o estado civil

ésil, d'après le sexe et l'état civil

MULHERES FEMMES					TOTAL TOTAL				
iras taires	Casadas Mariées	Viuvas Veuves	Estado civil ignorado État civil inconnu	Total Total	Solteiros Célibataires	Casados Mariés	Viuvos Veufs	Estado civil ignorado État civil inconnu	Total Total
GÔAS									
.201	2.796	704	15	10.716	13.831	5.598	897	35	20.361
5.429	2.273	787	4	9.493	12.996	4.713	1.101	6	18.816
5.195	2.381	571	12	9.159	12.416	4.804	781	16	18.017
5.598	2.322	607	1	8.528	11.206	4.960	853	5	17.024
5.765	1.883	415	4	8.067	11.815	3.701	583	10	16.109
.558	6.586	1.593	17	25.754	35.437	13.465	2.217	31	51.150
.538	7.771	1.968	13	30.290	45.093	15.846	3.070	26	64.035
..678	735	162	—	2.575	3.311	1.479	251	—	5.041
..049	486	71	2	1.608	2.009	966	98	3	3.076
.727	1.221	233	2	4.183	5.320	2.445	349	3	8.117
..759	1.330	581	3	6.673	9.558	2.649	781	4	12.992
868	343	109	—	1.320	1.775	701	156	1	2.633
5.627	1.673	690	3	7.993	11.333	3.350	937	5	15.625
..488	1.392	331	1	5.212	6.883	2.762	443	5	10.093
..680	1.838	430	15	7.963	10.936	3.586	645	18	15.185
..209	1.258	307	—	4.774	6.783	2.507	467	3	9.760
5.889	3.096	737	15	12.737	17.719	6.093	1.112	21	24.945
..435	687	209	1	4.332	6.823	1.378	305	2	8.508
.967	1.103	259	1	4.330	6.063	2.229	317	1	8.610
.685	1.036	356	2	6.079	8.774	2.199	462	2	11.437
.087	2.826	824	4	14.741	21.660	5.806	1.084	5	28.555
.705	5.332	2.476	26	21.539	25.210	10.552	3.030	52	38.844
..042	2.611	1.019	5	9.677	11.319	5.173	1.295	12	17.799
.388	1.066	529	4	4.987	5.824	1.971	659	4	8.458
.248	940	205	—	4.393	6.819	1.874	371	1	9.065
..383	9.949	4.229	35	40.596	49.172	19.570	5.355	69	74.166
.302	1.302	326	6	4.936	6.410	2.566	437	10	9.423
:288	549	200	1	2.038	2.659	1.101	298	1	4.059
.062	400	165	—	1.627	2.111	779	221	—	3.111
.652	2.251	691	7	8.601	11.180	4.446	956	11	16.593
.197	4.111	987	3	15.298	21.045	8.336	1.354	6	30.741
.805	716	263	2	3.786	5.873	1.471	370	3	7.717
.002	4.827	1.250	5	19.084	26.918	9.807	1.724	9	38.458

População dos municipios de cada um dos

Population des municipes de chaque

MUNICIPIOS MUNICIPES	DISTRICTOS DISTRICTS	HOMENS HOMMES				
		Solteiros Célibataires	Casados Mariés	Viuvos Veufs	Estado civil ignorado État civil inconnu	Total Total
						ESTADO (CONTI
Palmeira dos Indios	Palmeira dos Indios	6.621	2.673	206	2	9.
	Caldeirões de Cima	2.186	748	47	7	2.
	Cacimbinhas	1.957	637	57	—	2.
	Olhos d'Agua	3.450	591	76	3	4.
	TOTAL	14.214	4.649	386	12	19.
Pão de Assucar	Pão de Assucar	5.437	2.308	192	10	7.
	Limoeiro	1.667	733	66	2	2.
	TOTAL	7.104	3.041	258	12	10.
Parahyba	Parahyba	7.900	3.410	424	11	11.
	Riachão	1.882	710	64	1	2.
	TOTAL	9.782	4.120	488	12	14.
Passo de Camaragibe	Passo de Camaragibe	1.855	928	113	—	2.
	Matriz de Camaragibe	2.818	1.206	119	6	4.
	Urucú	3.392	1.336	143	—	4.
	TOTAL	8.065	3.470	375	6	11.
Paulo Affonso	Paulo Affonso	7.281	3.028	230	31	10.
Penêdo	Penêdo	7.161	3.282	406	3	10.
Piassabussú	Piassabussú	2.129	1.107	145	1	3.
Pilar	Pilar	5.920	2.064	288	10	8.
Piranhas	Piranhas	871	391	37	—	1.
	Entre Montes	188	85	10	1	
	TOTAL	1.059	476	47	1	1.
Porto Calvo	Porto Calvo	4.713	1.543	247	—	6.
	Jacuhype	2.399	723	152	1	3.
	Jundiá	1.240	476	53	—	1.
	TOTAL	8.352	2.742	452	1	11.
Porto de Pedras	Porto de Pedras	4.163	1.251	283	—	5.
	São Miguel dos Milagres	1.710	783	117	5	2.
	TOTAL	5.873	2.034	400	5	8.
Porto Real do Collegio	Porto Real do Collegio	4.187	1.688	196	1	6.

do Brazil, segundo o sexo e o estado civil

résil, d'après le sexe et l'état civil

	MULHERES FEMMES				TOTAL TOTAL				
eiras ıtaires	Casadas Mariées	Viuvas Veuves	Estado civil igoorado État civil inconnu	Total Total	Solteiros Célibataires	Casados Mariés	Viuves Veufs	Estado civil ignorado État civil inconnu	Total Total
GÔAS									
-SUITE)									
6.897	2.750	679	—	10.326	13.518	5.423	885	2	19.828
2.063	763	153	6	2.985	4.249	1.511	200	13	5.973
1.823	622	132	—	2.577	3.780	1.259	189	—	5.228
3.301	575	244	2	4.122	6.751	1.166	320	5	8.242
4.084	4.710	1.208	8	20.010	28.298	9.359	1.594	20	39.271
5.888	2.346	582	14	8.830	11.325	4.654	774	24	16.777
1.645	731	190	1	2.567	3.312	1.464	256	3	5.035
7.533	3.077	772	15	11.397	14.637	6.118	1.030	27	21.812
7.559	3.284	826	10	11.679	15.459	6.694	1.250	21	23.424
1.822	709	144	2	2.677	3.704	1.419	208	3	5.334
9.381	3.993	970	12	14.356	19.163	8.113	1.458	24	28.758
2.709	925	313	—	3.947	4.564	1.853	426	—	6.843
2.456	1.270	321	6	4.053	5.274	2.476	440	12	8.202
3.251	1.313	277	—	4.841	6.643	2.649	420	—	9.712
8.416	3.508	911	6	12.841	16.481	6.978	1.286	12	24.757
7.337	3.017	574	18	10.946	14.618	6.045	804	49	21.516
9.403	3.438	1.365	2	14.208	16.564	6.720	1.771	5	25.060
2.423	1.098	412	—	3.933	4.552	2.205	557	1	7.315
5.678	2.021	778	4	8.481	11.598	4.085	1.066	14	16.763
997	417	108	1	1.523	1.868	808	145	1	2.822
256	85	26	3	370	444	170	36	4	654
1.253	502	134	4	1.893	2.312	978	181	5	3.476
4.729	1.577	445	—	6.751	9.442	3.120	692	—	13.254
2.273	598	200	1	3.072	4.672	1.321	352	2	6.347
1.201	487	160	2	1.850	2.441	963	213	2	3.619
8.203	2.662	805	3	11.673	16.555	5.404	1.257	4	23.220
5.630	1.335	517	—	7.482	9.793	2.586	800	—	13.179
1.933	797	273	5	3.008	3.643	1.580	390	10	5.623
7.563	2.132	790	5	10.490	13.436	4.166	1.190	10	18.802
4.447	1.692	550	1	6.690	8.634	3.380	746	2	12.762

População dos municipios de cada um do Es

Population des municipes de chaqu É

MUNICIPIOS MUNICIPES	DISTRICTOS DISTRICTS	HOMENS HOMMES				
		Solteiros Célibataires	Casados Mariés	Viuvos Veufs	Estado civil ignorado État civil inconnu	Tota Tota
						ESTADO D
						(CO
Sant'Anna do Ipanema	Sant'Anna do Ipanema	8.897	2.377	238	14	11
	Poço das Trincheiras	3.361	1.040	99	2	4
	Sertãosinho	1.667	521	39	6	2
	Maravilha	1.234	513	30	—	1
	TOTAL	15.159	4.451	406	22	20
Santa Luzia do Norte	Santa Luzia do Norte	7.536	3.132	371	131	11
São Braz	São Braz	4.838	1.792	176	—	6
São José da Lage	São José da Lage	12.389	4.089	299	926	17
	Piquete	2.303	1.143	65	45	3
	Canastra	2.760	697	141	—	3
	TOTAL	17.452	5.929	505	971	24
São Luiz do Quitunde	São Luiz do Quitunde	5.626	2.358	318	2	8
	Flecheiras	3.031	1.241	137	2	4
	TOTAL	8.657	3.599	455	4	12
São Miguel de Campos	São Miguel de Campos	6.362	2.341	290	2	8
	Barra de São Miguel	696	384	40	3	1
	Campo Alegre	1.115	502	56	—	1
	Bocca da Matta	1.932	763	67	12	2
	TOTAL	10.105	3.990	453	17	14
Traipú	Traipú	3.171	1.480	129	3	4
	Bello Horizonte	1.933	762	95	2	2
	Lagôa da Canôa	1.546	703	63	5	2
	TOTAL	6.650	2.945	287	10	9
Triumpho	Triumpho	3.748	1.852	180	—	5
	Salomé	1.729	563	52	—	2
	TOTAL	5.477	2.415	232	—	8
União	União	12.946	4.598	421	14	17
	Mundahú Meirim	2.962	1.285	105	1	4
	São José do Bolão	4.853	1.526	177	1	6
	TOTAL	20 761	7.409	703	16	28
Viçosa	Viçosa	19.578	6.869	690	10	27
Victoria	Victoria	12.412	4.233	332	15	16
TOTAL DO ESTADO		338.713	125.705	13.489	1.396	479.3

...do Brazil, segundo o sexo e o estado civil

...résil, d'après le sexe et l'état civil

MULHERES FEMMES					TOTAL TOTAL				
...teiras ...ataires	Casadas Mariés	Viuvas Veufs	Estado civil ignorado État civil inconnu	Total Total	Solteiros Célibataires	Casados Mariés	Viuvos Veufs	Estado civil ignorado État civil inconnu	Total Total
...AGÔAS									
...-FIN)									
8.654	2.367	619	14	11.654	17.551	4.744	857	28	23.180
3.259	1.006	238	5	4.508	6.620	2.046	337	7	9.010
1.650	527	130	2	2.309	3.317	1.048	169	8	4.542
1.113	526	86	—	1.725	2.347	1.039	116	—	3.502
4.676	4.426	1.073	21	20.196	29.835	8.877	1.479	43	40.234
7.772	3.169	1.206	96	12.243	15.308	6.301	1.577	227	23.413
4.795	1.794	527	—	7.116	9.633	3.586	703	—	13.922
1.389	3.876	667	948	16.880	23.778	7.965	966	1.874	34.583
2.205	887	265	33	3.390	4.508	2.030	330	78	6.946
1.784	623	195	—	2.602	4.544	1.320	336	—	6.200
5.378	5.386	1.127	981	22.872	32.830	11.315	1.632	1.952	47.729
5.274	2.383	755	—	8.412	10.900	4.741	1.073	2	16.716
2.541	1.193	208	—	3.942	5.572	2.434	345	2	8.353
7.815	3.576	963	—	12.354	16.472	7.175	1.418	4	25.069
6.746	2.346	704	3	9.799	13.108	4.687	994	5	18.794
753	396	109	—	1.258	1.449	780	149	3	2.381
1.254	505	145	—	1.904	2.369	1.007	201	—	3.577
1.725	732	155	3	2.615	3.657	1.495	222	15	5.389
0.478	3.979	1.113	6	15.576	20.583	7.969	1.566	23	30.141
3.350	1.464	323	6	5.143	6.521	2.944	452	9	9.926
1.928	776	194	—	2.898	3.861	1.538	289	2	5.690
1.601	693	125	3	2.422	3.147	1.396	188	8	4.739
6.879	2.933	642	9	10.463	13.529	5.878	929	19	20.355
4 074	1.831	509	—	6.414	7.822	3.683	689	—	12.194
1.716	561	143	—	2.420	3.445	1.124	195	—	4.764
5.790	2.392	652	—	8.834	11.267	4.807	884	—	16.958
0.484	4.602	1.075	6	16.167	23.430	9.200	1.496	20	34.146
3.118	1.289	344	—	4.751	6.080	2.574	449	1	9.104
4.569	1.531	486	1	6.587	9.422	3.057	663	2	13.144
5.171	7.422	1.905	7	27.505	38.932	14.831	2.608	23	56.394
9.839	6.766	2.032	6	28.643	39.417	13.635	2.722	16	55.790
2.190	4.154	968	13	17.325	24.602	8.387	1.300	28	34.317
3.085	124.508	35.514	1.338	499.445	676.798	250.213	49.003	2.734	978.748

População dos municipios de cada um do Es

Population des municipes de chaqu Ét

MUNICIPIOS MUNICIPES	DISTRICTOS DISTRICTS	HOMENS HOMMES				
		Solteiros Célibataires	Casados Mariés	Viuvos Veufs	Estado civil ignorado État civil inconnu	Tota Tot
						ESTAD
Barcellos	Barcellos	497	124	36	—	57
	Thomar	421	70	31	—	52
	S. Joaquim	682	76	20	—	78
	TOTAL	1.600	270	87	—	1.7
Barreirinha	Barreirinha	2.690	368	73	—	3.1
Benjamin Constant	Benjamin Constant	2.262	579	78	2	2.9
	Colon	559	105	30	—	6
	Sentinella	632	124	55	—	8
	Curuçá	573	124	28	—	7
	Campo Alegre	611	129	27	2	7
	TOTAL	4.637	1.061	218	4	5.9
Bôa Vista do Rio Branco	Bôa Vista do Rio Branco	3.175	745	108	4	4.0
Borba	Borba	1.678	333	73	—	2.0
	2º Districto	1.322	207	17	1	1.5
	3º »	203	28	7	—	
	4º »	808	98	18	—	1
	5º »	780	142	13	—	
	6º »	721	143	12	—	
	7º »	688	160	28	—	
	8º »	606	114	11	—	
	9º »	509	65	13	—	
	10 »	652	83	26	—	
	TOTAL	7.967	1.373	218	1	9.5
Canutama	Tambaqui	293	64	31	—	
	Itatuba	228	87	26	—	
	Paxiúba	595	229	29	—	
	Nova Olinda	539	140	27	—	
	Porto Alegre	283	83	14	—	
	Nova Experiencia	327	73	24	—	
	Canutama	873	233	70	—	1.1
	Assaytuba	746	230	50	—	1.0
	TOTAL	3.884	1.139	271	—	5.2
Carauary	Carauary	1.083	332	59	—	1.4
	Juruá-Puca	385	141	41	—	5
	Marary	933	308	64	—	1.3

do Brazil, segundo o sexo e o estado civil

résil, d'après le sexe et l'état civil

MULHERES FEMMES					TOTAL TOTAL				
teiras ataires	Casadas Mariées	Viuvas Veuves	Estado civil ignorado État civil inconnu	Total Total	Solteiros Célibataires	Casados Mariés	Viuvos Veufs	Estado civil ignorado État civil inconnu	Total Total
AZONAS									
356	116	46	—	518	853	240	82	—	1.175
320	64	29	—	413	741	134	60	—	935
528	68	24	—	620	1.210	144	44	—	1.398
1.204	248	99	—	1.551	2.804	518	186	—	3.508
2.749	348	132	—	3.229	5.439	716	205	—	6.360
1.736	548	142	1	2.427	3.998	1.127	220	3	5.348
273	86	10	—	369	832	191	40	—	1.063
275	113	28	—	416	907	237	83	—	1.227
348	120	20	—	488	921	244	48	—	1.213
436	123	20	—	579	1.047	252	47	2	1.348
3.068	990	220	1	4.279	7.705	2.051	438	5	10.199
2.513	671	204	—	3.392	5.658	1.416	312	8	7.424
1.493	304	82	—	1.879	3.171	637	155	—	3.963
1.361	204	37	—	1.602	2.683	411	54	1	3.149
168	29	10	—	207	371	57	17	—	445
617	82	30	—	729	1.425	180	48	—	1.653
794	143	42	—	979	1.574	285	55	—	1.914
665	135	35	—	835	1.386	278	47	—	1.711
455	144	32	—	631	1.143	304	60	—	1.507
261	92	12	—	365	867	205	23	—	1.096
200	53	14	—	267	709	118	27	—	854
203	60	14	—	277	855	143	40	—	1.038
6.217	1.246	308	—	7.771	14.184	2.619	526	1	17.330
185	55	24	—	267	478	122	55	—	655
192	78	18	—	288	420	165	44	—	629
470	225	71	—	766	1.065	454	100	—	1.619
357	135	47	1	540	896	275	74	1	1.246
205	86	25	—	316	488	169	39	—	696
256	65	33	—	354	583	138	57	—	778
656	223	48	—	927	1.529	456	118	—	2.103
541	214	70	—	825	1.287	444	120	—	1.851
2.862	1.084	336	1	4.283	6.746	2.223	607	1	9.577
672	328	47	—	1.047	1.755	660	106	—	2.521
171	119	21	—	311	556	260	62	—	878
429	241	26	—	696	1.362	549	90	—	2.001

População dos municipios de cada um dos

Population des municipes de chaque

MUNICIPIOS MUNICIPES	DISTRICTOS DISTRICTS	HOMENS HOMMES				
		Solteiros Célibataires	Casados Mariés	Viuvos Veufs	Estado civil ignorado État civil inconnu	Total Total
						ESTADO
						(CONTI
Carauary	Manichy	629	178	16	—	8
	Palèrmo	807	302	34	—	1.1
	TOTAL	3.837	1.261	214	—	5.3
Coary	Coary	1.503	419	106	—	2.0
	Camará	736	194	32	1	9
	Barro Alto	458	152	19	—	6
	Copiá	694	206	30	—	9
	Peoriny	516	193	35	—	7
	TOTAL	3.917	1.164	222	1	5.3
Codajás	Codajás	1.533	474	98	—	2.1
	Badajós	407	130	28	—	5
	Anary	874	266	35	—	1.1
	Anamá	761	252	40	—	1.0
	TOTAL	3.575	1.122	201	—	4.8
Floriano Peixoto	Floriano Peixoto	1.932	527	96	—	2.5
	Canto Escuro	613	177	28	—	8
	Bocca do Acre	979	296	48	—	1.3
	Santa Appolonia	817	178	40	—	1.0
	Liége	899	246	34	—	1.1
	Bôa Esperança	851	267	29	—	1.1
	TOTAL	6.091	1.691	275	—	8.0
Fonte-Bôa	Fonte Bôa	2.259	352	103	—	2.7
	Uará	844	201	53	1	1.0
	Foz do Jutahy	952	215	52	11	1.2
	Paraiso	273	98	13	—	3
	Curuena	344	89	22	1	4
	TOTAL	4.672	955	243	13	5.8
Humaytá	Humaytá	931	335	50	—	1.3
	Mirary	636	190	32	1	8
	Tres Casas	1.613	436	94	—	2.1
	Missão de S. Francisco	1.406	410	106	1	1.9
	Foz do Rio Javary	515	173	36	—	7
	TOTAL	5.101	1.544	318	2	6.9

o Brazil, segundo o sexo e o estado civil

ésil, d'après le sexe et l'état civil

	MULHERES FEMMES				TOTAL TOTAL				
ras.. aires	Casadas Mariées	Viuvas Veuves	Estado civil ignorado État civil inconnu	Total Total	Solteiros Célibataires	Casados Mariés	Viuvos Veufs	Estado civil ignorado État civil inconnu	Total Total
ZONAS									
SUITE)									
254	162	15	—	431	883	346	31	—	1.254
567	289	28	—	884	1.374	591	62	—	2.027
.093	1.139	137	—	3.369	5.930	2.400	351	—	8.681
.130	360	134	—	1.624	2.643	779	240	—	3.662
621	180	48	1	850	1.357	374	80	2	1.813
420	147	35	—	602	878	299	54	—	1.231
472	188	36	—	696	1.166	394	66	—	1.626
377	185	50	—	612	893	378	85	—	1.356
.020	1.060	303	1	4.384	6.937	2.224	525	2	9.688
.327	444	109	—	1.880	2.860	918	207	—	3.985
270	127	34	—	431	677	257	62	—	996
846	268	79	—	1.193	1.720	534	114	—	2.368
653	241	80	—	974	1.414	493	120	—	2.027
.096	1.080	302	—	4.478	6.671	2.202	503	—	9.376
.128	484	123	—	1.735	3.060	1.011	219	—	4.290
424	176	29	—	629	1.037	353	57	—	1.447
667	284	65	—	1.016	1.646	580	113	—	2.339
501	149	43	—	693	1.318	327	83	—	1.728
587	223	35	—	845	1.486	469	69	—	2.024
474	235	33	—	742	1.325	502	62	—	1.889
.781	1.551	328	—	5.660	9.872	3.242	603	—	13.717
.741	337	90	—	2.168	4.000	689	193	—	4.882
647	182	51	1	881	1.491	383	104	2	1.980
736	196	72	—	1.004	1.688	411	124	11	2.234
162	86	17	—	265	435	184	30	—	649
163	73	12	—	248	507	162	34	1	704
449	874	242	1	4.566	8.121	1.829	485	14	10.449
666	247	67	—	980	1.597	582	117	—	2.296
491	176	43	1	711	1.127	366	75	2	1.570
349	432	102	—	1.883	2.962	868	196	—	4.026
066	383	116	—	1.570	2.472	798	222	1	3.493
434	158	38	—	630	949	331	74	—	1.354
006	1.401	366	1	5.774	9.107	2.945	684	3	12.739

População dos municipios de cada um dos

Population des municipes de chaque

MUNICIPIOS MUNICIPES	DISTRICTOS DISTRICTS	HOMENS HOMMES				
		Solteiros Célibataires	Casados Mariés	Viuvos Veufs	Estado civil ignorado État civil inconnu	Total Total
						ESTADO (CONTI
Itacoatiara	Itacoatiara	3.448	792	109	10	4.3
	Piratininga	630	126	23	—	
	Amatary	764	241	22	—	1.0
	Cururuzinho	356	73	8	—	
	Apipica	489	66	7	—	
	Inauassú	467	106	10	—	
	Caapirauga	273	98	5	1	
	Castello	261	82	8	—	
	Lago do Soares	299	73	5	—	
	TOTAL	6.987	1.662	197	11	8
Labrea	Labrea	672	281	34	1	
	Providencia	513	166	14	—	6
	Cachoeira	986	339	37	—	1.3
	Guizihã	794	222	28	—	1.0
	Caçaduá	1.200	417	56	—	1.6
	Vera Cruz	636	183	25	—	8
	Bocca do Inauhiny	552	182	22	—	7
	Xingú	1.532	375	88	1	1.9
	Fortaleza	697	163	28	—	8
	TOTAL	7.572	2.328	332	2	10.2
Manacapurú	Manacapurú	2.506	575	86	1	3.1
	Manaquiry	672	265	31	—	9
	Terra Preta	605	182	52	—	8
	Campinas	879	271	36	—	1.1
	Ayapuá	1.312	304	79	—	1.6
	TOTAL	5.974	1.597	284	1	7.8
Manáos	Manáos (1)	15.642	5.978	703	42	22.3
	2º Districto (2)	381	114	11	—	
	3º » (3)	12.357	3.426	518	119	16.4
	TOTAL	28.380	9.518	1.232	161	39.2
Manicoré	Uruá	932	191	18	—	1.1
	Matupery	915	234	35	—	1.1
	Manicoré	817	289	35	—	1.1

(1) Cidade. (2) Bahia do Rio Negro. (3) Parte rural.

...o Brazil, segundo o sexo e o estado civil

...ésil, d'après le sexe et l'état civil

	MULHERES FEMMES				TOTAL TOTAL				
...iras ...taires	Casadas Mariées	Viuvas Veuves	Estado civil ignorado État civil inconnu	Total Total	Solteiros Célibataires	Casados Mariés	Viuvos Veufs	Estado civil ignorado État civil inconnu	Total Total
...ZONAS									
...SUITE)									
5.329	787	318	6	4.440	6.777	1.579	427	16	8.799
579	121	41	1	742	1.209	247	64	1	1.521
712	250	55	—	1.017	1.476	491	77	—	2.044
384	74	17	—	475	740	147	25	—	912
458	61	25	—	544	947	127	32	—	1.106
473	88	11	—	572	940	194	21	—	1.155
478	66	2	—	546	751	164	7	1	923
239	71	13	—	323	500	153	21	—	674
234	82	10	—	326	533	160	15	—	708
6.886	1.600	492	7	8.985	13.873	3.262	689	18	17.842
518	259	62	—	839	1.190	540	96	1	1.827
337	152	24	—	513	850	318	38	—	1.206
585	285	53	—	923	1.571	624	90	—	2.285
403	206	28	—	637	1.197	428	56	—	1.681
739	365	65	—	1.169	1.939	782	121	—	2.842
474	177	32	—	683	1.110	360	57	—	1.527
401	176	39	—	616	953	358	61	—	1.372
733	331	55	—	1.119	2.265	706	143	1	3.115
238	145	17	—	400	925	308	45	—	1.278
4.428	2.096	375	—	6.899	12.000	4.424	707	2	17.133
2.228	536	223	1	2.988	4.734	1.111	309	2	6.156
589	258	52	—	899	1.261	523	83	—	1.867
496	174	46	—	716	1.101	356	98	—	1.555
803	276	55	—	1.134	1.682	547	91	—	2.320
972	287	86	—	1.345	2.284	591	165	—	3.040
5.038	1.531	462	1	7.032	11.062	3.128	746	2	14.938
14.666	4.892	2.194	22	21.774	30.308	10.870	2.897	64	44.139
168	82	10	—	260	549	196	21	—	766
10.485	3.061	759	74	14.379	22.842	6.487	1.277	193	30.799
25.319	8.035	2.963	96	36.413	53.699	17.553	4.195	257	75.704
734	139	44	—	917	1.666	330	62	—	2.058
841	232	57	—	1.130	1.756	466	92	—	2.314
780	289	73	—	1.142	1.597	578	108	—	2.283

População dos municipios de cada um dos

Population des municipes de chaque

MUNICIPIOS MUNICIPES	DISTRICTOS DISTRICTS	HOMENS HOMMES				
		Solteiros Célibataires	Casados Mariés	Viuvos Veufs	Estado civil ignorado État civil inconnu	Total Total
						ESTADO (CONT
Manicoré	Capanã	1.245	301	66	—	1.
	Curuçá	762	139	29	—	
	Uruapiara	1.101	259	45	—	1.
	Carapanatuba	861	224	46	—	1.
	TOTAL	6.633	1.637	274	—	8.
Maués	1º Districto	408	115	20	—	
	2º »	1.405	227	42	—	1.
	3º »	428	50	1	—	
	4º »	473	86	11	—	
	5º »	1.097	175	34	—	1.
	6º »	615	57	9	—	
	7º »	460	85	14	—	
	TOTAL	4.958	795	131	—	5.8
Moura	Moura	152	46	8	1	
	Cachoeira	82	25	10	—	1
	Carvoeiro	121	43	16	—	1
	Sororóca	280	60	28	—	3
	TOTAL	635	174	62	1	8
Parintins	Parintins	4.308	893	96	—	5.2
	Nhamundá	2.194	433	36	—	2.6
	TOTAL	6.502	1.326	132	—	7.96
Porto Velho	Porto Velho	1.877	490	80	—	2.44
	Fortaleza	754	125	35	—	91
	TOTAL	2.631	615	115	—	3.36
São Felippe	São Felippe	1.264	419	49	1	1.73
	Rivaliza	1.843	505	50	1	2.39
	Liberdade	1.901	614	80	1	2.59
	Foz do Embira	1.605	306	56	—	1.96
	Acarahú	711	202	32	—	945
	TOTAL	7.324	2.046	267	3	9.64

do Brazil, segundo o sexo e o estado civil

Brésil, d'après le sexe et l'état civil

MULHERES FEMMES					TOTAL TOTAL				
teiras ataires	Casadas Mariées	Viuvas Veuves	Estado civil ignorado État civil inconnu	Total Total	Solteiros Célibataires	Casados Mariés	Viuvos Veufs	Estado civil ignorado État civil inconnu	Total Total
ZONAS									
- SUITE)									
1.064	299	80	—	1.443	2.309	600	146	—	3.055
655	142	42	—	839	1.417	281	71	—	1.769
965	249	63	—	1.277	2.066	503	108	—	2.682
735	206	63	—	1.004	1.596	430	109	—	2.135
5.774	1.556	422	—	7.752	12.407	3.193	696	—	16.296
462	108	22	—	592	942	223	42	—	1.207
1.368	211	69	—	1.648	2.773	438	111	—	3.322
429	47	10	—	486	857	97	11	—	965
441	77	8	—	526	914	163	19	—	1.096
1.047	166	63	—	1.276	2.144	341	97	—	2.582
600	59	31	—	690	1.215	116	40	—	1.371
337	81	21	—	439	797	166	35	—	998
4.684	749	224	—	5.657	9.642	1.544	355	—	11.541
97	47	20	—	164	249	93	28	1	371
65	22	4	—	91	147	47	14	—	208
64	41	10	—	115	185	84	26	—	295
173	59	16	—	248	453	119	44	—	616
399	169	50	—	618	1.034	343	112	1	1.490
4.412	867	223	—	5.502	8.720	1.760	319	—	10.799
2.106	422	78	—	2.606	4.300	855	114	—	5.269
6.518	1.289	301	—	8.108	13.020	2.615	433	—	16.068
1 008	373	124	—	1.505	2.885	863	204	—	3.952
312	91	36	—	439	1.066	216	71	—	1.353
1.320	464	160	—	1.944	3.951	1.079	275	—	5.305
821	369	51	1	1.242	2.085	788	100	2	2.975
1.059	485	48	1	1.593	2.902	990	98	2	3.992
1.239	576	61	—	1.876	3.140	1.190	141	1	4.472
916	292	48	—	1.256	2.521	598	104	—	3.223
424	179	28	—	631	1.135	381	60	—	1.576
4.459	1.901	236	2	6.598	11.783	3.947	503	5	16.238

População dos municipios de cada um dos

Population des municipes de chaque

MUNICIPIOS MUNICIPES	DISTRICTOS DISTRICTS	HOMENS HOMMES Solteiros Célibataires	Casados Mariés	Viuvos Veufs	Estado civil ignorado Etat civil inconnu	Total Total
						ESTADO
	São Gabriel	755	36	8	—	
	Nova Bella Vista	3.179	11	24	2	3.
	São José	579	236	48	—	
São Gabriel	Santa Isabel	956	83	11	—	1.
	São Felippe	2.063	17	53	1	2
	TOTAL	7.562	443	144	3	8.
	São Paulo de Olivença	1.281	296	38	—	1.
	Bôa Vista	1.125	175	40	—	1.
	Santa Rita	360	67	9	—	
São Paulo de Olivença	Maturá	1.419	226	35	—	1.
	Tonantins	1.292	228	38	—	1.
	TOTAL	5.477	932	140	—	6.
	Silves	348	66	14	—	
	2º Districto	486	77	12	—	
	3º »	78	29	2	2	
Silves	4º »	197	33	6	—	
	5º »	319	72	5	1	
	TOTAL	1.428	277	37	3	1.7
	Caiambó	952	262	37	—	1.2
	Teffé	1.091	218	50	13	1.3
	Caiçára	1.057	266	52	1	1.3
Teffé	Uariny	419	131	23	—	5
	Jubará	327	89	17	—	4
	Santa Fé de Japurá	415	111	9	—	5
	Jauató	911	305	28	—	1.2
	TOTAL	5.152	1.382	216	14	6.7
	Urucará	871	197	30	—	1.
	2º Districto	372	61	28	—	4
Urucará	3º »	220	53	10	—	2
	TOTAL	1.463	311	68	—	1.8
Urucurituba	Urucurituba	1.806	382	61	—	2.2
TOTAL DO ESTADO		151.660	38.178	6.140	224	196.2

o Brazil, segundo o sexo e o estado civil

ésil, d'après le sexe et l'état civil

MULHERES FEMMES					TOTAL TOTAL				
ivas / laires	Casadas Mariées	Viuvas Veuves	Estado civil ignorado État civil inconnu	Total Total	Solteiros Célibataires	Casados Mariés	Viuvos Veufs	Estado civil ignorado État civil inconnu	Total Total
ZONAS									
rix)									
710	34	18	—	762	1.495	70	26	—	1.591
.612	10	18	—	2.640	5.791	21	42	2	5.856
482	298	52	—	832	1.051	594	100	—	1.755
.073	63	18	—	1.154	2.029	146	29	—	2.204
.793	15	62	—	1.870	3.856	32	115	1	4.004
.670	420	168	—	7.258	14.232	863	312	3	15.410
970	264	50	—	1.284	2.251	560	88	—	2.899
984	171	35	—	1.190	2.109	345	55	—	2.510
321	58	19	—	398	681	125	28	—	834
.130	180	50	—	1.360	2.549	406	85	—	3.040
.115	212	52	—	1.379	2.407	440	90	—	2.937
.520	885	206	—	5.611	9.997	1.877	346	—	12.220
349	64	24	1	438	697	130	38	1	866
507	79	33	—	619	993	156	45	—	1.194
89	28	3	1	121	167	57	5	3	232
178	40	15	—	233	375	73	21	—	469
298	68	10	1	377	617	140	13	2	772
.421.	279	85	3	1.788	2.849	556	122	6	3.533
803	252	44	1	1.100	1.755	514	81	1	2.351
835	199	100	11	1.145	1.926	417	150	24	2.517
865	267	62	1	1.195	1.932	533	114	2	2.581
344	133	20	—	497	763	264	43	—	1.070
207	87	11	—	305	534	176	28	—	738
264	100	11	—	375	679	211	20	—	910
645	281	50	—	976	1.556	586	78	—	2.220
3.963	1.319	298	13	5.593	9.145	2.701	514	27	12.387
801	187	50	—	1.038	1.672	384	80	—	2.136
300	55	29	1	385	672	116	57	1	846
209	44	17	—	270	429	97	27	—	553
1.310	286	96	1	1.693	2.773	597	164	1	3.535
1.744	375	110	—	2.229	3.550	757	171	—	4.478
2.561	34.646	9.625	132	166.964	274.221	72.824	15.765	356	363.166

População dos municipios de cada um dos E

Population des municipes de chaqu

MUNICIPIOS MUNICIPES	DISTRICTOS DISTRICTS	HOMENS HOMMES				
		Solteiros Célibataires	Casados Mariés	Viuvos Veufs	Estado civil ignorado État civil inconnu	Total Tota
						ESTA
Abrantes	Abrantes	1.359	233	16	—	1
	Santo Amaro do Ipitanga	1.526	170	20	—	1
	Monte Gordo	2.237	522	78	5	2
	Camassary	1.824	358	60	2	2
	TOTAL	6.946	1.283	174	7	8
Affonso Penna	Affonso Penna	4.229	921	154	—	5
	Commercio	3.329	576	83	1	3
	Sant'Anna do Rio da Dona	3.279	646	94	30	4
	Sururú	3.660	781	161	7	4
	TOTAL	14.497	2.924	492	38	17
Alagoinhas	Alagoinhas	4.118	1.438	164	10	5
	Egreja Nova	3.286	962	164	8	4
	Aramary	1.890	667	98	1	2
	Riacho da Guia	1.748	390	83	1	2
	Araçás	1.395	611	110	6	2
	TOTAL	12.437	4.068	619	26	17
Alcobaça	Alcobaça	2.850	972	113	4	3
Amargosa	Amargosa	4.526	1.294	185	5	6
	Ribeirão	1.038	364	28	—	1
	Corta Mão	1.049	169	38	—	1
	Tartaruga	1.491	494	42	4	2
	Corrente	3.178	713	124	2	4
	Brejões	3.045	740	102	1	3
	Veados (Triumpho)	1.375	242	36	—	1
	TOTAL	15.702	4.016	555	12	20
Amparo	Amparo	1.803	565	60	—	2
	Barrocas, Baixa Grande e Novo Amparo	1.323	343	44	—	1
	TOTAL	3.126	908	104	—	4
Andarahy	Andarahy	2.208	493	92	1	2
	Chique-Chique	1.504	383	62	5	1
	TOTAL	3.712	876	154	6	4
Angical	Angical	4.377	1.394	128	5	5
	Brejo-Velho	2.387	883	56	4	3
	TOTAL	6.764	2.277	184	9	9

o Brazil, segundo o sexo e o estado civil

ésil, d'après le sexe et l'état civil

	MULHERES FEMMES				TOTAL TOTAL				
ras aires	Casadas Mariées	Viuvas Veuves	Estado civil ignorado État civil inconnu	Total Total	Solteiros Célibataires	Casados Mariés	Viuvos Veufs	Estado civil ignorado État civil inconnu	Total Total
AHIA									
.411	194	22	—	1.627	2.770	427	38	—	3.235
.504	140	61	1	1.706	3.030	310	81	1	3.422
.339	476	125	6	2.946	4.576	998	203	11	5.788
.848	337	120	1	2.306	3.672	695	180	3	4.550
.102	1.147	328	8	8.585	14.048	2.430	502	15	16.995
.661	922	314	1	5.898	8.890	1.843	468	1	11.202
.505	539	188	6	4.238	6.834	1.115	271	7	8.227
.984	647	200	43	4.874	7.263	1.293	294	73	8.923
.898	766	288	11	4.963	7.558	1.547	449	18	9.572
.048	2.874	990	61	19.973	30.545	5.798	1.482	99	37.924
155	1.445	637	19	7.256	9.273	2.883	801	29	12.986
.417	930	347	7	4.701	6.703	1.892	511	15	9.121
227	668	199	2	3.096	4.117	1.335	297	3	5.752
.750	380	131	2	2.263	3.498	770	214	3	4.485
389	624	138	4	2.155	2.784	1.235	248	10	4.277
938	4.047	1.452	34	19.471	26.375	8.115	2.071	60	36.621
899	952	277	1	4.129	5.749	1.924	390	5	8.068
110	1.304	497	2	6.913	9.636	2.598	682	7	12.923
100	343	77	—	1.520	2.138	707	105	—	2.950
157	174	95	—	1.426	2.206	343	133	—	2.682
582	473	125	—	2.180	3.073	967	167	4	4.211
166	718	240	2	4.126	6.344	1.431	364	4	8.143
299	708	196	1	4.204	6.344	1.448	298	2	8.092
329	229	62	1	1.621	2.704	471	98	1	3.274
743	3.949	1.292	6	21.990	32.445	7.965	1.847	18	42.275
916	560	142	—	2.618	3.719	1.125	202	—	5.046
293	360	64	—	1.717	2.616	703	108	—	3.427
209	920	206	—	4.335	6.335	1.823	310	—	8.473
118	520	188	1	2.827	4.326	1.013	280	2	5.621
240	342	126	2	1.710	2.744	725	188	7	3.664
358	862	314	3	4.537	7.070	1.738	468	9	9.285
447	1.379	317	14	6.157	8.824	2.773	445	19	12.061
250	864	212	1	3.327	4.637	1.747	268	5	6.657
597	2.243	529	15	9.484	13.461	4.520	713	24	18.718

População dos municipios de cada um do Es

Population des municipes de chaqu Ét

MUNICIPIOS MUNICIPES	DISTRICTOS DISTRICTS	HOMENS HOMMES				
		Solteiros Célibataires	Casados Mariés	Viuvos Veufs	Estado civil ignorado État civil inconnu	Tot Tot
						EST (CON
Arácy	Aracy	2.468	787	40	—	
Aratuhype	Aratuhype	2.502	464	80	7	
Arcia	Areia	4.524	1.404	139	1	
	Riachão	1.207	400	56	2	
	Volta do Rio (Sapucaia)	1.707	483	47	7	
	Santa Ignez	7.744	1.897	248	—	
	Caldeirão	6.776	1.558	156	27	
	Jaguaquara	5.730	1.646	138	5	
	TOTAL	27.688	7.388	784	42	3
Baixa Grande	Baixa Grande	4.993	1.004	243	6	
Barracão	Barracão	4.848	1.373	136	1	
Barra do Rio de Contas	Barra do Rio de Contas	3.626	774	139	1	
	Faisqueira	6.989	1.526	238	13	
	TOTAL	10.615	2.300	377	14	1
Barra do Rio Grande	Barra	4.549	960	167	11	
	Icatú	2.227	780	62	—	
	Burity	1.424	467	58	—	
	Igarahy	1.528	235	53	2	
	TOTAL	9.728	2.442	340	13	12
Barreiras	Barreiras	5.351	1.895	184	23	
	Sant'Anna	1.822	352	31	4	
	São Desiderio	1.836	787	48	2	
	Varzeas	1.830	656	20	1	
	TOTAL	10.839	3.690	283	30	14
Belmonte	Belmonte	7.153	1.781	290	37	
	Cachoeirinha	1.083	296	56	—	
	TOTAL	8.236	2.077	346	37	10
Bomfim	Bomfim	8.418	3.298	306	4	12
	Jaguarary	4.331	1.718	134	10	
	TOTAL	12.749	5.016	440	14	1
Bom Jesus da Lapa	Bom Jesus da Lapa	3.643	1.024	150	32	
	Sitio do Matto	1.831	550	48	2	
	TOTAL	5.474	1.574	198	34	

o Brazil, segundo o sexo e o estado civil

ésil, d'après le sexe et l'état civil

	MULHERES FEMMES				TOTAL TOTAL				
iras taires	Casadas Mariés	Viuvas Veufs	Estado civil ignorado État civil inconnu	Total Total	Solteiros Célibataires	Casados Mariés	Viuvos Veufs	Estado civil ignorado État civil inconnu	Total Total
BAHIA									
SUITE									
.383	792	118	—	3.293	4.851	1.579	158	—	6.588
.005	462	178	2	3.647	5.907	926	258	9	7.100
.482	1.361	373	2	6.218	9.006	2.765	512	3	12.286
.261	414	102	4	1.781	2.468	814	158	6	3.446
.630	481	98	11	2.220	3.337	964	145	18	4.464
.415	1.847	482	—	9.744	15.159	3.744	730	—	19.633
.934	1.541	210	30	7.715	12.710	3.099	366	57	16.232
.057	1.607	347	7	7.018	10.787	3.253	485	12	14.547
.779	7.251	1.612	54	34.696	53.467	14.639	2.396	90	70.598
.529	986	246	1	5.762	9.522	1.990	489	7	12.008
.450	1.327	355	1	6.133	9.298	2.700	491	2	12.491
.754	670	248	—	3.672	6.380	1.444	337	1	8.212
.709	1.356	304	3	7.372	12.698	2.832	542	16	16.138
.463	2.026	552	3	11.044	19.078	4.326	929	17	24.350
.156	990	526	12	6.684	9.705	1.950	693	23	12.371
.162	773	203	2	3.140	4.389	1.553	265	2	6.209
.303	461	104	—	1.868	2.727	928	162	—	3.817
.585	239	89	—	1.913	3.113	474	142	2	3.731
.205	2.463	922	14	13.605	19.934	4.905	1.262	27	26.128
.659	1.942	632	18	8.251	11.010	3.837	816	41	15.704
.878	334	98	4	2.314	3.700	686	129	8	4.523
.371	652	168	—	3.191	4.207	1.439	216	2	5.864
.711	658	139	2	2.510	3.541	1.314	159	3	5.017
.619	3.586	1.037	24	16.266	22.458	7.276	1.310	54	31.108
.413	1.704	528	13	7.658	12.566	3.485	818	50	16.919
965	307	74	6	1.352	2.048	603	130	6	2.787
.378	2.011	602	19	9.010	14.614	4.088	948	56	19.706
.734	3.247	930	1	12.912	17.152	6.545	1.236	5	24.938
.388	1.702	285	11	6.386	8.719	3.420	419	21	12.579
.122	4.949	1.215	12	19.298	25.871	9.965	1.655	26	37.517
.909	899	398	31	5.247	7.552	1.923	548	63	10.086
.180	276	124	1	1.581	3.011	826	172	3	4.012
.089	1.175	522	32	6.818	10.563	2.749	720	66	14.098

População dos municipios de cada um dos Es

Population des municipes de chaqu

MUNICIPIOS MUNICIPES	DISTRICTOS DISTRICTS	HOMENS HOMMES				
		Solteiros Célibataires	Casados Mariés	Viuvos Veufs	Estado civil ignorado État civil inconnu	Tota Tota
						ESTA
						(CON
Bom Jesus do Rio de Contas	Bom Jesus do Rio de Contas	3.139	1.193	103	—	
	Abaira	2.370	901	79	1	3
	Catolés	746	353	24	—	1
	Ypiranga	1.533	626	43	—	2
	TOTAL	7.788	3.073	254	1	11
Bom Jesus dos Meiras	Bom Jesus dos Meiras	4.766	1.958	108	10	6
	Olhos d'Agua	917	472	19	—	1
	Gamelleira dos Machados	2.914	930	74	—	3
	TOTAL	8.597	3.360	201	10	12
Brotas de Macahubas	Brotas de Macahubas	5.780	1.251	149	25	7
	Chapada Velha	3.600	995	78	4	4
	Correute	2.550	760	115	1	3
	Fundão	2.264	355	68	5	2
	TOTAL	14.194	3.361	410	35	18
Cachoeira	Cachoeira	5.173	1.024	250	7	6
	Belém	2.203	295	59	—	2
	Conceição da Feira	3.416	881	96	1	4
	São Thiago do Iguape	3.742	335	56	—	4
	Santo Estevão do Jacuhype	9.895	2.135	196	1	12
	TOTAL	24.429	4.670	657	9	29
Cachoeira d'Abbadia	Cachoeira d'Abbadia	2.980	466	74	2	3
Caculé	Caculé	2.737	833	60	—	3
	São Sebastião	1.882	619	53	6	2
	Rio do Antonio	2.434	526	28	1	2
	TOTAL	7.053	1.978	141	7	9
Caetité	Caetité	6.269	2.467	151	12	8
	Lagoa Real	2.044	545	47	2	2
	Bonito	1.521	714	40	—	2
	Canna Brava dos Caldeiras	2.628	857	34	1	3
	TOTAL	12.462	4.583	272	15	17
Camamú	Camamú	2.689	647	127	5	3
	Orojó	3.778	654	94	1	4
	Alfredo Martins	3.909	535	71	10	4
	Santa Cruz e Barcellos	717	179	38	—	
	TOTAL	11.093	2.015	330	16	13

Brazil, segundo o sexo e o estado civil

sil, d'après le sexe et l'état civil

	MULHERES FEMMES				TOTAL TOTAL				
s ires	Casadas Mariées	Viuvas Veuves	Estado civil ignorado État civil inconnu	Total Total	Solteiros Célibataires	Casados Mariés	Viuvos Veufs	Estado civil ignorado État civil inconnu	Total Total
AHIA									
JITE)									
250	1.138	305	—	4.693	6.389	2.331	413	—	9.133
373	896	216	1	3.586	4.843	1.797	295	2	6.937
370	336	73	1	1.280	1.616	689	97	1	2.403
523	638	84	—	2.245	3.056	1.264	127	—	4.447
16	3.008	678	2	11.804	15.904	6.081	932	3	22.920
370	1.958	278	12	7.118	9.636	3.916	386	22	13.960
377	455	42	—	1.374	1.794	927	61	—	2.782
387	930	166	1	3.884	5.701	1.860	240	1	7.802
34	3.343	486	13	12.376	17.131	6.703	687	23	24.544
65	1.167	291	7	6.230	10.545	2.418	440	32	13.435
81	976	181	7	4.045	6.481	1.971	259	11	8.722
08	734	154	1	3.497	5.158	1.494	269	2	6.923
17	334	197	2	2.750	4.481	689	265	7	5.442
71	3.211	823	17	16.522	26.665	6.572	1.233	52	34.522
36	1.066	498	8	8.408	12.009	2.090	748	15	14.862
41	304	173	—	2.718	4.444	599	232	—	5.275
05	857	250	1	4.913	7.221	1.738	346	2	9.307
13	320	96	—	3.929	7.255	655	152	—	8.062
30	2.113	503	1	12.247	19.525	4.248	699	2	24.474
25	4.660	1.520	10	32.215	50.454	9.330	2.177	19	61.980
78	373	176	1	4.028	6.458	839	250	3	7.550
89	839	210	—	3.838	5.526	1.672	270	—	7.468
55	643	98	5	2.701	3.837	1.262	151	11	5.261
29	514	113	2	3.058	4.863	1.040	141	3	6.047
73	1.996	421	7	9.597	14.226	3.974	562	14	18.776
56	2.450	583	13	10.002	13.225	4.917	734	25	18.901
82	534	114	1	2.731	4.126	1.079	161	3	5.369
14	757	150	—	2.421	3.035	1.471	190	—	4.696
17	874	199	1	3.691	5.245	1.731	233	2	7.211
69	4.615	1.046	15	18.845	25.631	9.198	1.318	30	36.177
35	611	182	1	3.629	5.524	1.258	309	6	7.097
02	635	137	1	3.875	6.880	1.289	231	2	8.402
62	524	132	13	4.031	7.271	1.059	203	23	8.556
81	150	59	1	1.091	1.598	329	97	1	2.025
80	1.920	510	16	12.626	21.273	3.935	840	32	26.080

População dos municipios de cada um do

Population des municipes de chaqu

MUNICIPIOS MUNICIPES	DISTRICTOS DISTRICTS	HOMENS HOMMES				
		Solteiros Célibataires	Casados Mariés	Viuvos Veufs	Estado civil ignorado État civil inconnu	Tot To
						ESTA (CONT
Camisão	Camisão	6.793	2.099	190	7	
	Serra Preta	3.264	1.334	86	5	
	TOTAL	10.057	3.433	276	12	
Campo Formoso	Campo Formoso	6.307	2.536	190	4	
	Santa Ephygenia	5.080	1.291	115	—	
	Pindobassú	2.267	1.040	76	5	
	TOTAL	13.654	4.867	381	9	
Campo Largo	Campo Largo	1.889	692	76	5	
	Avahy do Brejo Grande	1.128	420	31	1	
	Caripiaré	1.237	260	28	—	
	TOTAL	4.245	1.372	135	6	
Cannavieiras	Cannavieiras	7.433	1.979	283	1	
Capivary	Capivary	3.355	841	82	4	
Caravellas	Caravellas	3.826	1.037	158	30	
Carinhanha	Carinhanha	1.212	444	44	4	
	Alegre	1.944	760	49	—	
	Malhada	794	330	32	—	
	Côcos	2.138	832	72	1	
	Paratéca	661	179	22	5	
	TOTAL	6.749	2.545	219	10	
Castro Alves	Castro Alves	2.958	794	113	17	
	Sitio do Meio	3.375	982	124	2	
	Santo Antonio do Argoim	2.118	698	34	1	
	TOTAL	8.451	2.474	271	20	
Cayrú	Cayrú	849	295	46	—	
	Galeão	624	220	38	1	
	Morro de São Paulo	465	136	20	—	
	Velha Boipéba	476	113	11	—	
	TOTAL	2.414	764	115	1	

o Brazil, segundo o sexo e o estado civil

ésil, d'après le sexe et l'état civil

	MULHERES FEMMES				TOTAL TOTAL				
Solteiras Célibataires	Casadas Mariées	Viuvas Veuves	Estado civil ignorado État civil inconnu	Total Total	Solteiros Célibataires	Casados Mariés	Viuves Veufs	Estado civil ignorado État civil inconnu	Total Total
BAHIA									
(SUITE)									
.450	2.054	360	6	9.870	14.243	4.153	550	13	18.959
.657	1.338	203	4	5.202	6.921	2.672	289	9	9.891
.107	3.392	563	10	15.072	21.164	6.825	839	22	28.850
.161	2.485	470	2	9.118	12.468	5.021	660	6	18.155
.650	1.290	331	1	6.272	9.730	2.581	446	1	12.758
.918	1.034	166	6	3.124	4.185	2.074	242	11	6.512
.729	4.809	967	9	18.514	26.383	9.676	1.348	18	37.425
.377	676	190	2	3.245	4.257	1.368	266	7	5.898
.012	415	85	—	1.512	2.140	835	116	1	3.092
.174	268	53	—	1.495	2.411	528	81	—	3.020
.563	1.359	328	2	6.252	8.808	2.731	463	8	12.010
.589	1.854	465	2	8.910	14.022	3.833	748	3	18.606
.273	827	221	1	4.322	6.628	1.668	303	5	8.604
.530	1.030	325	30	4.915	7.356	2.067	483	60	9.966
.291	450	113	—	1.854	2.503	894	157	4	3.558
.789	714	130	1	2.634	3.733	1.474	179	1	5.387
.017	348	89	2	1.456	1.811	678	121	2	2.612
.216	829	176	1	3.222	4.354	1.661	248	2	6.265
739	169	60	2	970	1.400	348	82	7	1.837
.052	2.510	568	6	10.136	13.801	5.055	787	16	19.659
.526	802	296	6	4.630	6.484	1.596	409	23	8.512
.527	958	236	1	4.722	6.902	1.940	360	3	9.205
.972	689	112	5	2.778	4.090	1.387	146	6	5.629
.025	2.449	644	12	12.130	17.476	4.923	915	32	23.346
811	276	68	1	1.156	1.660	571	114	1	2.346
559	215	34	—	808	1.183	435	72	1	1.691
424	122	40	—	586	889	258	60	—	1.207
489	91	38	—	618	965	204	49	—	1.218
.283	704	180	1	3.168	4.697	1.468	295	2	6.462

EC. 3

População dos municipios de cada um do Es

Population des municipes de chaqu Ét

MUNICIPIOS MUNICIPES	DISTRICTOS DISTRICTS	HOMENS HOMMES				
		Solteiros Célibataires	Casados Mariés	Viuvos Veufs	Estado civil ignorado Etat civil inconnu	Tot Tot
						EST D CON
Chique Chique	Chique Chique	1.237	515	61	3	1
	Mata-Fome	3.013	791	154	3	3
	Tiririca	1.808	539	71	—	1
	Pedras	1.656	348	71	1	1
	TOTAL	7.714	2.193	357	7	10
Chorrochó	Chorrochó	2.211	760	64	—	3
Cicero Dantas	Bom Conselho	1.311	416	32	4	1
	Antas	3.878	812	71	5	4
	Ilha	1.873	619	41	—	2
	São João de Fortaleza	690	67	23	—	
	TOTAL	7.752	1.914	167	9	9
Conceição do Coité	Conceição do Coité	4.598	1.723	84	5	6
	Valente	1.500	629	40	—	2
	TOTAL	6.098	2.352	124	5	8
Conde	Esplanada	3.453	1.208	136	2	4
	Conde	3.779	1.163	116	6	5
	Palame	1.980	697	55	—	2
	TOTAL	9.212	3.068	337	8	12
Condeúba	Condeúba	8.620	1.666	190	20	10
	Tremedal	4.535	517	59	—	5
	São João do Alipio	7.597	2.237	110	26	9
	Santa Rosa	2.837	1.142	48	4	4
	TOTAL	23.589	5.562	407	50	29
Conquista	Conquista	8.322	2.990	220	11	11
	Verruga	3.144	445	51	23	3
	Encruzilhada	7.421	1.819	217	10	9
	Porto Santa Cruz	1.388	565	29	99	2
	Bello Campo	2.222	277	34	2	2
	São João da Villa Nova	2.181	932	44	12	3
	Nova Lage do Gavião	947	388	26	385	1
	Coquinhos	1.275	413	19	—	1
	José Gonçalves	6.070	1.340	135	12	7
	TOTAL	32.970	9.169	775	554	43

lo Brazil, segundo o sexo e o estado civil

résil, d'après le sexe et l'état civil

MULHERES FEMMES					TOTAL TOTAL				
iras taires	Casadas Mariées	Viuvas Veuves	Estado civil ignorado État civil inconnu	Total Total	Solteiros Célibataires	Casados Mariés	Viuvos Veufs	Estado civil ignorado État civil inconnu	Total Total
BAHIA									
- SUITE)									
1.299	541	239	1	2.080	2.536	1.056	300	4	3.896
2.413	711	210	—	3.334	5.426	1.502	364	3	7.295
1.728	499	93	—	2.320	3.536	1.038	164	—	4.738
1.345	333	143	10	1.831	3.001	681	214	11	3.907
6.785	2.084	685	11	9.565	14.499	4.277	1.042	18	19.836
2.505	770	187	1	3.463	4.716	1.530	251	1	6.498
1.387	389	108	4	1.888	2.693	805	140	8	3.651
3.596	787	178	5	4.566	7.474	1.599	249	10	9.332
1.887	614	106	2	2.609	3.760	1.233	147	2	5.142
713	67	34	—	814	1.403	154	57	—	1.594
7.583	1.857	426	11	9.877	15.335	3.771	593	20	19.719
4.777	1.684	276	1	6.738	9.375	3.407	360	6	13.148
1.435	633	61	1	2.130	2.935	1.262	101	1	4.299
6.212	2.317	337	2	8.868	12.310	4.669	461	7	17.447
3.859	1.205	371	8	5.443	7.312	2.413	507	10	10.242
4.263	1.142	377	13	5.795	8.042	2.305	523	19	10.889
2.227	647	179	2	3.055	4.207	1.344	234	2	5.787
0.349	2.994	927	23	14.293	19.561	6.062	1.264	31	26.918
3.790	1.670	547	17	11.024	17.410	3.336	737	37	21.520
4.360	506	198	1	5.065	8.895	1.023	257	1	10.176
7.780	2.212	398	16	10.406	15.377	4.449	508	42	20.376
2.852	1.152	182	8	4.194	5.689	2.294	230	12	8.225
3.782	5.540	1.325	42	30.689	47.371	11.102	1.732	92	60.297
7.662	2.978	515	6	11.161	15.964	5.968	735	17	22.704
2.790	434	170	27	3.421	5.934	879	221	50	7.084
5.839	1.767	455	14	8.075	13.260	3.586	672	24	17.542
1.360	573	81	95	2.109	2.748	1.138	110	194	4.190
2.099	281	69	1	2.450	4.321	558	103	3	4.985
2.190	932	117	11	3.250	4.371	1.864	161	23	6.419
856	388	47	331	1.622	1.803	776	73	716	3.368
1.309	410	58	—	1.777	2.584	823	77	—	3.484
5.136	1.286	270	13	6.705	11.206	2.626	405	25	14.262
9.241	9.049	1.782	498	40.570	62.211	18.218	2.557	1.052	84.038

População dos municipios de cada um dos

Population des municipes de chaque

ESTADOS ÉTATS	DISTRICTOS DISTRICTS	HOMENS HOMMES				
		Solteiros Célibataires	Casados Mariés	Viuvos Veufs	Estado civil ignorado État civil inconnu	Total Total
						ESTA (CONTI
Coração de Maria	Coração de Maria	3.102	649	122	1	3.8
	São Simão	4.256	823	140	5	5.2
	TOTAL	7.358	1.472	262	6	9.0
Correntina	Correntina	6.268	1.246	104	5	7.6
Cruz das Almas	Cruz das Almas	4.338	1.008	138	14	5.4
	Sapé	1.911	253	50	2	2.2
	Baixa do Palmeira	1.614	320	56	4	1.9
	TOTAL	7.863	1.581	244	20	9.7
Cumbe	Cumbe	4.445	1.721	122	—	6.2
Curaçá	Curaçá	1.962	584	65	—	2.6
	Ibó	1.682	385	67	7	2.1
	Patamuté	1.178	394	24	—	1.5
	Barro Vermelho	1.212	421	36	—	1.6
	TOTAL	6.034	1.784	192	7	8.0
Dr. Seabra	Dr. Seabra	1.556	699	35	6	2.2
	Agua de Réga	1.633	479	44	1	2.1
	Parnahyba	3.563	1.364	80	10	5.0
	Varzea	1.239	487	42	—	1.7
	Jatobá	2.555	755	53	2	3.3
	TOTAL	10.546	3.784	254	19	14.6
Entre Rios	Entre Rios	2.571	829	91	8	3.4
	Conceição	2.131	540	68	4	2.7
	Divina Pastora	1.503	383	97	—	1.9
	Cambuhys	524	40	2	—	5
	Subahuma	1.656	70	35	—	1.7
	TOTAL	8.385	1.862	293	12	10.5
Feira de Sant'Anna	Feira de Sant'Anna	4.907	1.328	168	5	6.4
	Santa Barbara	4.037	1.333	84	—	5.4
	Bom Despacho	2.678	919	91	—	3.6
	São Vicente	1.830	331	35	1	2.1
	Bomfim	1.758	586	60	5	2.4
	Gamelleira	2.988	503	85	5	3.5
	São José das Itapororócas	3.857	1.037	82	—	4.9

o Brazil, segundo o sexo e o estado civil

ésil, d'après le sexe et l'état civil

	MULHERES FEMMES				TOTAL TOTAL				
iras taires	Casadas Mariées	Viuvas Veuves	Estado civil ignorado État civil inconnu	Total Total	Solteiros Célibataires	Casados Mariés	Viuvos Veufs	Estado civil ignorado État civil inconnu	Total Total
AHIA									
O SUITE)									
3.465	652	277	—	4.394	6.567	1.301	399	1	8.268
3.942	805	247	5	4.999	8.198	1.628	387	10	10.223
7.407	1.457	524	5	9.393	14.765	2.929	786	11	18.491
5.051	1.234	412	18	7.715	12.319	2.480	516	23	15.338
4.678	991	324	8	6.001	9.016	1.999	462	22	11.499
2.080	248	113	2	2.443	3.991	501	163	4	4.659
1.626	311	120	1	2.058	3.240	631	176	5	4.052
8.384	1.550	557	11	10.502	16.247	3.131	801	31	20.210
4.616	1.714	272	—	6.602	9.061	3.435	394	—	12.890
1.974	588	185	—	2.747	3.936	1.172	250	—	5.358
1.714	389	173	4	2.280	3.396	774	240	11	4.421
1.130	395	73	—	1.598	2.308	789	97	—	3.194
1.349	418	91	—	1.858	2.561	839	127	—	3.527
6.167	1.790	522	4	8.483	12.201	3.574	714	11	16.500
1.343	660	97	5	2.105	2.899	1.359	132	11	4.401
1.560	485	72	1	2.118	3.193	964	116	2	4.275
3.204	1.348	205	9	4.766	6.767	2.712	285	19	9.783
1.201	493	116	—	1.810	2.440	980	158	—	3.578
2.410	746	178	4	3.338	4.965	1.501	231	6	6.703
9.718	3.732	668	19	14.137	20.264	7.516	922	38	28.740
2.865	808	229	5	3.907	5.436	1.637	320	13	7.406
2.274	515	141	1	2.931	4.405	1.055	209	5	5.674
1.703	374	124	—	2.201	3.206	757	221	—	4.184
1.265	30	1	—	1.296	1.789	70	3	—	1.862
1.906	77	40	—	2.023	3.562	147	75	—	3.784
10.013	1.804	535	6	12.358	18.393	3.666	828	18	22.910
6.178	1.328	564	1	8.071	11.085	2.656	732	6	14.479
4.529	1.358	250	—	6.137	8.566	2.691	334	—	11.591
2.790	922	170	—	3.882	5.468	1.841	261	—	7.570
1.881	348	108	1	2.338	3.711	679	143	2	4.535
1.961	546	114	—	2.621	3.719	1.132	174	5	5.030
3.040	496	155	2	3.693	6.028	999	240	7	7.274
3.802	1.025	220	—	5.047	7.659	2.062	302	—	10.023

População dos municipios de cada um dos Est

Population des municipes de chaqu Sta

MUNICIPIOS MUNICIPES	DISTRICTOS DISTRICTS	HOMENS HOMMES				
		Solteiros Célibataires	Casados Mariés	Viuvos Veufs	Estado civil ignorado État civil inconnu	Total Tota
						ESTA
						(CONT U.
Feira de Sant'Anna	Tanquinho	1.563	446	44	—	2
	Humildes	3.314	322	85	1	3
	Almas	1.731	642	58	1	2
	TOTAL	28.663	7.447	792	18	36
Gamelleira do Assuruá	Gamelleira do Assuruá	3.202	1.179	156	6	4
	São José	1.081	471	26	1	1
	TOTAL	4.283	1.650	182	7	6
Geremoabo	Geremoabo	3.002	916	77	2	3
	Bebedouro	1.872	299	31	—	2
	Serra Negra	1.326	177	25	—	1
	Varzea	498	44	10	—	
	TOTAL	6.698	1.436	143	2	8
Guanamby	Guanamby	2.764	1.178	82	1	4
Guarany	Guarany	2.280	625	63	32	3
	Carrapato	1.272	433	54	2	1.7
	TOTAL	3.552	1.058	117	34	4.7
Igrapiúna	Igrapiúna	1.879	353	110	3	2.3
Ilhéos	Ilhéos	4.429	1.000	115	25	5.5
	Aritaguá	1.583	262	34	—	1.8
	Cachoeira de Itabúna	4.327	870	158	7	5.3
	Castello Novo	1.422	284	38	10	1.7
	Banco do Pedro	14.981	3.006	367	148	18.5
	Pontal	1.507	488	65	4	2.0
	TOTAL	28.249	5.910	777	194	35.13
Inhambupe	Inhambupe (1)	9.154	3.630	302	6	13.0
	Aporá	2.174	774	68	—	3.01
	TOTAL	11.328	4.404	370	6	16.10
Irará	Irará	4.653	1.172	107	2	5.93
	Bento Simões	1.346	324	49	2	1.72
	Pedrão	2.561	779	126	1	3.46
	Ouriçangas	2.003	617	89	—	2.70
	Agua Fria	3.119	969	92	5	4.18
	TOTAL	13.682	3.861	463	10	18.01

(1) Inclusive Itapororoca.

do Brazil, segundo o sexo e o estado civil

résil, d'après le sexe et l'état civil

MULHERES FEMMES					TOTAL TOTAL				
eiras ıtaires	Casadas Mariées	Viovas Veuves	Estado civil ignorado État civil inconnu	Total Total	Solteiros Célibataires	Casados Mariés	Viuves Veufs	Estado civil ignorado État civil inconnu	Total Total
BAHIA									
- SUITE									
1.741	449	103	—	2.293	3.304	895	147	—	4.346
3.527	317	196	—	4.040	6.841	639	281	1	7.762
1.798	622	137	1	2.558	3.529	1.264	195	2	4.990
1.247	7.411	2.017	5	40.680	59.910	14.858	2.809	23	77.600
2.903	1.129	229	7	4.268	6.105	2.308	385	13	8.811
1.039	456	79	—	1.624	2.170	927	105	1	3.203
3.992	1.585	308	7	5.892	8.275	3.235	490	14	12.014
2.906	902	175	6	3.989	5.908	1.818	252	8	7.986
1.670	303	72	—	2.045	3.542	602	103	—	4.247
1.269	169	39	—	1.477	2.595	346	64	—	3.005
465	44	19	—	528	963	88	29	—	1.080
5.310	1.418	305	6	8.039	13.008	2.854	448	8	16.318
2.835	1.206	236	2	4.279	5.599	2.384	318	3	8.304
2.290	617	182	18	3.107	4.570	1.242	245	50	6.107
1.223	408	110	—	1.741	2.495	841	164	2	3.502
5.513	1.025	292	18	4.848	7.065	2.083	409	52	9.609
1.594	337	120	3	2.054	3.473	690	230	6	4.399
3.992	928	261	29	5.210	8.421	1.928	376	54	10.779
1.603	257	68	2	1.930	3.186	519	102	2	3.809
3.821	726	158	2	3.707	7.148	1.596	316	9	9.069
1.260	264	66	2	1.592	2.682	548	104	12	3.346
0.176	2.725	445	121	13.467	25.157	5.731	812	269	31.969
1.398	452	124	2	1.976	2.905	940	189	6	4.040
1.250	5.352	1.122	158	27.882	49.499	11.262	1.899	352	63.012
7.466	3.562	703	17	13.748	18.620	7.192	1.005	23	26.840
1.224	750	202	4	3.180	4.398	1.524	270	4	6.196
1.690	4.312	905	21	16.928	23.018	8.716	1.275	27	33.036
1.925	1.161	240	4	6.330	9.578	2.333	347	6	12.264
1.402	309	96	5	1.812	2.748	633	145	7	3.533
1.984	815	250	—	4.049	5.545	1.594	376	1	7.516
1.193	607	140	1	2.941	4.196	1.224	229	1	5.650
1.271	974	151	2	4.398	6.390	1.943	243	7	8.583
1.775	3.866	877	12	19.530	28.457	7.727	1.340	22	37.546

População dos municipios de cada um do Es

Population des municipes de chaqu Ét

MUNICIPIOS MUNICIPES	DISTRICTOS DISTRICTS	HOMENS HOMMES				
		Solteiros Célibataires	Casados Mariés	Viuvos Veufs	Estado civil ignorado État civil inconnu	Tota Tota
						EST D (CONT
Itaberaba	Itaberaba	9.244	2.417	209	42	11
Itabuna	Itabuna	6.074	1.496	146	30	7
	Conceição de Ferradas	13.139	2.338	359	24	15
	TOTAL	19.213	3.834	505	54	23
Itaparica	Itaparica	1.481	299	43	2	1
	Jaburú	1.540	232	39	5	1
	Barra do Gil	1.523	358	60	3	1
	Santo Amaro do Catú	1.381	315	45	—	1
	Salinas da Margarida	1.824	353	31	5	2
	TOTAL	7.749	1.557	218	15	9
Itapicurú	Itapicurú	5.446	1.182	138	—	6
Ituassú	Ituassú	4.064	1.006	91	—	5
	Varzea Queimada	2.509	765	67	1	3
	Carahybas	1.250	327	42	5	1
	TOTAL	7.823	2.098	200	6	10
Jacaracy	Jacaracy	7.376	3.000	145	29	10
Jacobina	Jacobina	7.163	2.380	222	2	9
	Canna Brava	2.930	1.126	71	8	4
	Riachão	8.383	1.577	187	4	10
	TOTAL	18.476	5.083	480	14	24
Jaguaripe	Jaguaripe	1.296	199	46	—	1
	Estiva	848	146	37	1	1
	Barreiras do Jacuruna	674	114	5	—	
	Pirajuhya	740	139	34	1	
	Palma	1.403	159	41	—	1
	TOTAL	4.951	757	163	2	5
Jequié	Jequié	8.958	1.911	243	419	11
	Rio Branco	3.741	1.134	91	11	4
	Baêta	2.937	965	139	52	4
	TOTAL	15.636	4.010	473	482	20
Jequiriçá	Jequiriçá	6.454	1.734	221	4	8
	Mutum	2.883	587	89	5	3
	TOTAL	9.337	2.321	310	9	11

o Brazil, segundo o sexo e o estado civil

ésil, d'après le sexe et l'état civil

	MULHERES FEMMES				TOTAL TOTAL				
Solteiras Célibataires	Casadas Mariées	Viuvas Veuves	Estado civil ignorado État civil inconnu	Total Total	Solteiros Célibataires	Casados Mariés	Viuvos Veufs	Estado civil ignorado État civil inconnu	Total Total
BAHIA									
(SUITE)									
3.237	2.285	396	31	10.949	17.481	4.702	605	73	22.861
1.850	1.382	328	26	6.586	10.924	2.878	474	56	14.332
0.210	2.169	395	14	11.788	22.349	4.507	754	38	27.648
4.060	3.551	723	40	18.374	33.273	7.385	1.228	94	41.980
1.872	300	141	2	2.315	3.353	599	184	4	4.140
1.636	253	107	1	1.997	3.176	485	146	6	3.813
1.556	355	116	1	2.028	3.079	713	176	4	3.972
1.479	311	88	—	1.878	2.860	626	133	—	3.619
1.798	344	103	3	2.248	3.622	697	134	8	4.461
3.341	1.563	555	7	10.466	16.090	3.120	773	22	20.005
5.109	1.126	340	1	7.576	11.555	2.308	478	1	14.342
3.863	1.008	312	1	5.184	7.927	2.014	403	1	10.345
2.313	756	150	1	3.250	4.852	1.521	217	2	6.592
1.285	321	110	5	1.721	2.535	648	152	10	3.345
7.491	2.085	572	7	10.155	15.314	4.183	772	13	20.282
7.714	2.938	607	35	11.344	15.090	5.988	752	64	21.894
7.385	2.305	546	7	10.243	14.548	4.685	768	9	20.010
2.917	1.112	200	2	4.231	5.847	2.238	271	10	8.366
8.269	1.558	448	2	10.277	16.652	3.135	635	6	20.428
8.571	4.975	1.194	11	24.751	37.047	10.058	1.674	25	48.804
1.278	188	71	—	1.537	2.574	387	117	—	3.078
802	139	47	—	988	1.650	285	84	1	2.020
569	103	18	—	690	1.243	217	23	—	1.483
768	149	58	1	976	1.508	288	92	2	1.890
1.281	158	85	—	1.524	2.684	317	126	—	3.127
4.698	737	279	1	5.715	9.659	1.494	442	3	11.598
8.737	1.888	547	347	11.519	17.695	3.799	790	766	23.050
3.173	1.114	202	2	4.491	6.914	2.248	293	13	9.468
2.854	955	212	43	4.064	5.791	1.920	351	95	8.157
4.764	3.957	961	392	20.074	30.400	7.967	1.434	874	40.675
6.521	1.716	549	4	8.790	12.975	3.450	770	8	17.203
2.870	540	215	5	3.630	5.753	1.127	304	10	7.194
9.391	2.256	764	9	12.420	18.728	4.577	1.074	18	24.397

População dos municipios de cada um d

Population des municipes de chaq

MUNICIPIOS MUNICIPES	DISTRICTOS DISTRICTS	HOMENS HOMMES				
		Solteiros Célibataires	Casados Mariés	Viuvos Veufs	Estado civil ignorado État civil inconnu	To
						ES
						(CON
Joazeiro	Joazeiro	4.185	1.584	162	4	935
	Raucharia	1.682	359	48	—	089
	Curaçá Pequeno	1.174	265	59	—	49
	Salitre	1.654	442	49	1	145
	TOTAL	8.695	2.650	318	5	65
Jussiape	Jussiape	1.449	539	56	—	044
	Barra da Estiva	1.671	649	50	2	372
	Triumpho	3.462	869	103	8	442
	TOTAL	6.582	2.057	209	10	85
Lage	Lage	6.275	907	172	11	96
Lençóes	Lençóes	2.216	556	84	1	57
	Estiva (1)	836	258	31	—	25
	TOTAL	3.052	814	115	1	82
Macahubas	Macahubas	5.562	2.061	113	3	36
	Lagôa Clara	3.921	1.724	66	10	1 21
	São Sebastião	1.882	780	47	—	09
	Santa Rita	1.878	676	61	—	15
	TOTAL	13.243	5.241	287	13	18
Maracás	Maracás	11.033	3.568	374	10	14
	Machado Portella	1.675	617	95	3	2
	TOTAL	12.708	4.185	469	13	17
Maragogipe	Maragogipe	4.747	879	175	17	5
	Caveira	874	203	23	—	1
	Nagé e Coqueiros	2.551	594	113	—	3
	Capanema	3.111	621	83	12	3
	TOTAL	11.283	2.297	394	29	14
Marahú	Marahú	2.642	406	111	1	3
	Oricó Mirim	6.072	739	236	4	7
	TOTAL	8.714	1.145	347	5	10
Matta de S. João	Matta de S. João	3.266	799	121	6	4
	Assù da Torre	1.107	368	40	1	1
	Cipó	1.267	301	52	—	1
	S. José da Matta	1.096	253	29	4	1
	TOTAL	6.736	1.721	242	11	8

(1) ou Santo Antonio da Cravada.

...lo Brazil, segundo o sexo e o estado civil

...ésil, d'après le sexe et l'état civil

	MULHERES FEMMES				TOTAL TOTAL				
...iras ...itaires	Casadas Mariés	Viuvas Veufs	Estado civil ignorado État civil inconnu	Total Total	Solteiros Célibataires	Casados Mariés	Viuvos Veufs	Estado civil ignorado État civil inconnu	Total Total
...AHIA									
...SUITE)									
..713	1.541	586	8	6.848	8.898	3.125	748	12	12.783
.576	349	129	—	2.054	3.258	708	177	—	4.143
.129	250	101	—	1.480	2.303	515	160	—	2.978
.614	435	151	5	2.205	3.268	877	200	6	4.351
.032	2.575	967	13	12.587	17.727	5.225	1.285	18	24.255
.405	542	130	—	2.078	2.855	1.081	186	—	4.122
.817	649	178	2	2.646	3.488	1.298	228	4	5.018
.135	845	202	5	4.187	6.597	1.714	305	13	8.629
.358	2.036	510	7	8.911	12.940	4.093	719	17	17.769
.103	899	335	8	7.345	12.378	1.806	507	19	14.710
.039	515	242	7	2 803	4.255	1.071	326	8	5.660
695	239	68	2	1.004	1.531	497	99	2	2.129
.734	754	310	9	3.807	5.786	1.568	425	10	7.789
694	2.057	426	3	8.180	11.256	4.118	539	6	15.919
855	1.713	242	9	5.819	7.776	3.437	308	19	11.540
009	783	187	—	2.979	3.891	1.563	234	—	5.688
831	615	131	—	2.577	3.709	1.291	192	—	5.192
389	5.168	986	12	19.555	26.632	10.409	1.273	25	38.339
896	3.512	596	9	14.013	20.929	7.080	970	19	28.998
517	566	184	8	2.275	3.192	1.183	279	11	4.665
413	4.078	780	17	16.288	24.121	8.263	1.249	30	33.663
857	877	321	9	7.064	10.604	1.756	496	26	12.882
976	204	44	—	1.224	1.850	407	67	—	2.324
538	585	168	—	3.292	5.089	1.180	281	—	6.550
891	611	164	9	3.675	6.002	1.232	247	21	7.502
262	2.278	697	18	15.255	23.545	4.575	1.091	47	29.258
336	397	121	—	2.854	4.978	803	232	1	6.014
756	632	161	2	5.551	10.828	1.371	397	6	12.602
092	1.029	282	2	8.405	15.806	2.174	629	7	18.616
337	772	283	7	4.399	6.603	1.571	404	13	8.591
137	361	80	2	1.530	2.194	729	120	3	3.046
117	293	119	—	1.729	2.584	594	171	—	3.349
38	256	106	2	1.502	2.234	509	135	6	2.884
379	1.682	538	11	9.160	13.615	3.403	830	22	17.870

População dos municipios de cada um

Population des municipes de cha

MUNICIPIOS MUNICIPES	DISTRICTOS DISTRICTS	HOMENS HOMMES Solteiros Célibataires	Casados Mariés	Viuvos Veufs	Estado civil ignorado État civil inconnu	Total
						ESTA (CO
Minas do Rio de Contas	Minas do Rio de Contas	1.205	436	48	8	1.69
	Villa Velha	8.766	3.619	218	16	2.6
	Furna	1.607	529	37	—	2.1
	Bôa Sentença	2.120	400	64	10	2.5
	Gravatá	1.047	421	43	—	1.5
	TOTAL	14.745	5.405	410	34	0.5
Monte Alegre	Monte Alegre	7.718	2.481	182	14	0.3
Monte Alto	Monte Alto	3.403	1.221	113	6	4.7
	Boqueirão do Parreira	861	322	50	—	1.2
	Mamonas	622	161	29	—	8
	TOTAL	4.886	1.704	192	6	3.7
Monte Cruzeiro	Monte Cruzeiro	1.783	534	76	—	3.3
	Pedra Branca	5.775	1.431	228	6	.4
	S. Francisco do Cajueiro	1.379	487	71	—	.9
	João Amaro	1.069	176	43	—	.2
	Veados	1.664	437	35	—	.1
	TOTAL	11.670	3.065	453	6	.1
Monte Santo	Monte Santo	2.874	1.130	109	—	1
	Uaná	3.158	1.123	91	5	3
	Cansanção	3.742	1.514	96	19	2
	TOTAL	9.774	3.767	296	24	.8
Morro do Chapéo	Morro do Chapéo	2.357	770	95	7	.2
	Brejinho	1.004	375	30	—	.4
	Bella Vista do Utinga	1.471	334	53	—	.8
	Riachão do Utinga	2.033	275	35	—	.3
	America Dourada	1.280	441	30	—	
	Canna Brava do Miranda	2.290	526	48	—	.8
	Carahybas	2.411	959	58	—	
	Ventura	2.539	570	92	4	2
	TOTAL	15.385	4.250	441	11	0
Mucugé	Mucugé	1.200	376	51	2	
	João Correia	1.746	709	60	2	
	Guiué	676	309	24	—	
	Cascavel	1.954	667	41	—	
	TOTAL	5.576	2.061	176	4	

Brazil, segundo o sexo e o estado civil

sil, d'après le sexe et l'état civil

	MULHERES FEMMES				TOTAL TOTAL				
as aires	Casadas Mariées	Viuvas Veuves	Estado civil ignorado État civil inconnu	Total Total	Solteiros Célibataires	Casados Mariés	Viuvos Veufs	Estado civil ignorado État civil inconnu	Total Total
AHIA									
SUITE)									
453	486	115	10	2.064	2.658	922	163	18	3.761
098	3.542	701	10	13.351	17.864	7.161	919	26	25.970
684	512	149	1	2.346	3.291	1.041	186	1	4.519
914	401	92	5	2.412	4.034	801	156	15	5.006
033	415	113	—	1.561	2.080	836	156	—	3.072
182	5.356	1.170	26	21.734	29.927	10.761	1.580	60	42.328
865	2.479	475	12	10.831	15.583	4.960	657	26	21.226
364	1.196	244	6	4.810	6.767	2.417	357	12	9.553
880	321	73	—	1.274	1.741	643	123	—	2.507
720	163	56	—	939	1.342	324	85	—	1.751
964	1.680	373	6	7.023	9.850	3.384	565	12	13.811
074	524	149	—	2.747	3.857	1.053	225	—	5.140
856	1.409	370	4	7.639	11.631	2.840	598	10	15.079
333	484	150	1	1.968	2.712	971	221	1	3.905
214	174	102	—	1.490	2.283	350	145	—	2.778
403	432	89	—	1.924	3.067	869	124	—	4.060
880	3.023	860	5	15.768	23.550	6.088	1.313	11	30.962
140	1.121	204	7	4.472	6.014	2.251	313	7	8.585
239	1.112	178	4	4.533	6.397	2.235	269	9	8.910
967	1.506	210	16	5.699	7.709	3.020	306	35	11.070
346	3.739	592	27	14.704	20.120	7.506	888	51	28.565
345	758	208	4	3.315	4.702	1.528	303	11	6.544
889	371	49	—	1.309	1.893	746	79	—	2.718
411	330	107	—	1.848	2.882	664	160	—	3.706
882	264	123	—	2.269	3.915	539	158	—	4.612
203	433	68	—	1.704	2.483	874	98	—	3.455
306	493	124	—	2.923	4.556	1.019	172	—	5.787
050	943	119	—	3.112	4.461	1.902	177	—	6.540
341	563	192	—	3.096	4.880	1.133	284	4	6.301
427	4.155	990	4	19.576	29.812	8.405	1.431	15	39.663
319	368	138	1	1.826	2.519	744	189	3	3.455
625	697	132	7	2.461	3.371	1.406	192	9	4.978
683	309	62	1	1.055	1.359	618	86	1	2.064
748	660	117	1	2.526	3.702	1.327	158	1	5.188
375	2.034	449	10	7.868	10.951	4.095	625	14	15.685

População dos municipios de cada um d

Population des municipes de chaq

MUNICIPIOS MUNICIPES	DISTRICTOS DISTRICTS	HOMENS HOMMES				
		Solteiros Célibataires	Casados Mariés	Viuvos Veufs	Estado civil ignorado Etat civil inconnu	To To
						ESTA (CON
Mundo Novo	Mundo Novo	12.369	2.642	296	8	15
Muritiba	Muritiba	3.025	702	110	—	3
	Cabeças	2.613	634	96	—	3
	S. José do Aporá	2.136	515	72	3	7
	TOTAL	7.774	1.851	278	3	9
Nazareth	Nazareth	7.235	1.455	251	16	9
	Onha	2.322	362	95	1	2
	TOTAL	9.557	1.817	346	17	11
Nova Boipeba	Nova Boipeba	546	118	16	2	
	2º Districto (1)	615	128	17	2	
	Matta	4.358	1.091	107	—	5
	TOTAL	5.519	1.337	140	4	
Oliveira do Brejinho	Oliveira do Brejinho	4.681	1.293	141	—	1
Orobó	Orobó	9.711	2.674	246	23	1
Paramirim	Paramirim	2.666	1.167	77	18	2
	Agua Quente	3.629	1.136	69	2	3
	Santa Maria do Ouro	1.727	674	42	7	
	Cannabravinha	1.329	474	38	3	
	TOTAL	9.351	3.451	226	30	1
Patrocinio do Coité	Patrocinio do Coité	2.766	815	56	2	
	Sacco	709	184	8	—	
	Apertado de Pedras e Barreiras	1.846	422	24	—	
	Queimadas	698	212	13	—	
	TOTAL	6.019	1.633	101	2	
Pilão Arcado	Pilão Arcado	3.518	891	233	1	4
	Salinas de Santo Antonio	850	188	29	—	1
	Brejo da Serra	3.256	988	123	1	4
	TOTAL	7.624	2.067	385	2	10
Poções	Poções	7.223	1.891	175	45	9
	Bôa Nova	3.142	992	74	1	4
	TOTAL	10.365	2.883	249	46	13

(1) Pela Divisão Censitaria comprehende Palmeiras e Rio Preto.

o Brazil, segundo o sexo e o estado civil

ésil, d'après le sexe et l'état civil

MULHERES FEMMES					TOTAL TOTAL				
iras. taires	Casadas Mariées	Viuvas Veuves	Estado civil ignorado État civil inconnu	Total Total	Solteiros Célibataires	Casados Mariés	Viuvos Veufs	Estado civil ignorado État civil inconnu	Total Total
AHIA									
SUITE)									
.029	2.516	645	11	15.201	24.398	5.158	941	19	30.516
.039	740	294	1	5.074	7.064	1.442	404	1	8.911
.852	636	205	—	3.693	5.465	1.270	301	—	7.036
019	511	145	2	2.677	4.155	1.026	217	5	5.403
.910	1.887	644	3	11.444	16.684	3.738	922	6	21.350
.702	1.437	608	11	9.758	14.937	2.892	859	27	18.715
.157	369	137	1	2.664	4.479	731	232	2	5.444
.859	1.806	745	12	12.422	19.416	3.623	1.091	29	24.159
484	103	27	4	618	1.030	221	43	6	1.300
627	124	31	2	784	1.242	252	43	4	1.546
.571	1.032	216	5	4.824	7.929	2.123	323	5	10.380
.682	1.259	274	11	6.226	10.201	2.596	414	15	13.226
327	1.269	342	4	5.942	9.008	2.562	483	4	12.057
.546	2.613	499	11	11.669	18.257	5.287	745	34	24.323
.914	1.156	250	4	4.324	5.580	2.323	327	22	8.252
.449	1.132	235	—	4.816	7.078	2.268	304	2	9.652
.682	651	126	8	2.467	3 409	1.325	168	15	4.917
.403	476	120	3	2.002	2.732	950	158	6	3.846
.448	3.415	731	15	13.609	18.799	6.866	957	45	26.667
.881	810	217	8	3.916	5.647	1.625	273	10	7.555
751	174	24	—	949	1.460	358	32	—	1.850
.977	420	107	4	2.503	3.823	842	131	4	4.800
667	217	16	—	900	1.365	429	29	—	1.823
.276	1.621	364	12	8.273	12.295	3.254	465	14	16.028
.738	856	312	5	3.911	6.256	1.747	545	6	8.554
742	198	106	5	1.051	1.592	386	135	5	2.118
.378	946	177	1	3.502	5.634	1.934	300	2	7.870
.858	2.000	595	11	8.464	13.482	4.067	980	13	18.542
.051	1.839	327	38	9.255	14.274	3.730	502	83	18.589
.846	1.004	170	—	4.020	5.988	1.996	244	1	8.229
.897	2.843	497	38	13.275	20.262	5.726	746	84	26.818

População dos municipios de cada um d Es

Population des municipes de chaq Ét

MUNICIPIOS MUNICIPES	DISTRICTOS DISTRICTS	HOMENS HOMMES Solteiros Célibataires	Casados Mariés	Viuvos Veufs	Estado civil ignorado État civil inconnu	To To
						ESTAD (CON
Pojuca	Pojuca	3.674	610	81	7	372
Pombal	Pombal	2.085	479	46	1	611
	Mirandella e Pedras	2.001	746	72	1	820
	TOTAL	4.086	1.225	118	2	431
Porto Alegre (S. José de)	Porto Alegre	3.113	980	232	4	329
Porto Seguro	Porto Seguro	1.320	466	71	—	857
	Villa Verde	117	49	1	—	167
	TOTAL	1.437	515	72	—	024
Prado	Prado	1.092	345	44	1	482
	Coromochatiba	407	100	12	1	52
	Escondido	2.743	974	85	11	81
	TOTAL	4.242	1.419	141	13	81
Queimadas	Queimadas	2.474	901	98	1	474
	Itiuba	4.603	1.654	131	—	38
	Santa Luzia	1.657	616	46	—	31
	TOTAL	8.734	3.171	275	1	1
Remanso	Remanso	4.201	1.346	142	11	[illegible]
	Poços	1.619	605	48	2	[illegible]
	Peixe	2.249	815	61	—	[illegible]
	TOTAL	8.069	2.766	251	13	1
Remedios	Remedios do Rio de Contas	2.322	727	58	1	[illegible]
	Bom Sucesso	3.907	1.510	113	4	[illegible]
	Barro Vermelho	2.841	510	65	4	[illegible]
	TOTAL	9.070	2.747	236	9	[illegible]
Riachão do Jacuhype	Riachão do Jacuhype	3.510	1.140	98	13	[illegible]
	Gavião	1.150	249	17	6	[illegible]
	Candeal	2.506	711	37	2	[illegible]
	TOTAL	7.166	2.100	152	21	[illegible]
Riacho de Sant'Anna	Riacho de Sant'Anna	7.838	1.388	158	—	[illegible]
Rio Branco	Rio Branco	4.593	1.835	179	24	[illegible]
	Bom Jardim	2.195	573	88	5	[illegible]
	TOTAL	6.788	2.408	267	29	[illegible]

o Brazil, segundo o sexo e o estado civil

ésil, d'après le sexe et l'état civil

MULHERES FEMMES					TOTAL TOTAL				
ras aires	Casadas Mariées	Viuvas Veuves	Estado civil ignorado État civil inconnu	Total Total	Solteiros Célibataires	Casados Mariés	Viuvos Veufs	Estado civil ignorado État civil inconnu	Total Total
AHIA									
SUITE)									
.876	587	222	1	4.686	7.550	1.197	303	8	9.058
.215	467	122	1	2.805	4.300	946	168	2	5.416
.144	738	130	4	3.016	4.145	1.484	202	5	5.836
.359	1.205	252	5	5.821	8.445	2.430	370	7	11.252
.373	910	198	4	3.485	5.486	1.890	430	8	7.814
.192	484	191	—	1.867	2.512	950	262	—	3.724
95	50	4	1	150	212	99	5	1	317
.287	534	195	1	2.017	2.724	1.049	267	1	4.041
.047	368	96	5	1.516	2.139	713	140	6	2.998
392	95	25	4	516	799	195	37	5	1.036
.508	958	128	4	3.598	5.251	1.932	213	15	7.411
.947	1.421	249	13	5.630	8.189	2.840	390	26	11.445
.451	882	194	—	3.527	4.925	1.783	292	1	7.001
.785	1.640	290	—	6.715	9.388	3.294	421	—	13.103
.775	612	103	—	2.490	3.432	1.228	149	—	4.809
.011	3.134	587	—	12.732	17.745	6.305	862	1	24.913
.084	1.097	396	16	5.593	8.285	2.443	538	27	11.293
.240	588	72	—	2.900	3.859	1.193	120	2	5.174
.928	804	190	—	2.922	4.177	1.619	251	—	6.047
.252	2.489	658	16	11.415	16.321	5.255	909	29	22.514
.401	713	166	—	3.280	4.723	1.440	224	1	6.388
.912	1.526	266	19	5.723	7.819	3.036	379	23	11.257
.736	492	145	2	3.375	5.577	1.002	210	6	6.795
049	2.731	577	21	12.378	18.119	5.478	813	30	24.440
.612	1.117	161	9	4.899	7.122	2.257	259	22	9.660
.265	244	61	12	1.582	2.415	493	78	18	3.004
.651	671	95	—	3.417	5.157	1.382	132	2	6.673
.528	2.032	317	21	9.898	14.694	4.132	469	42	19.337
410	1.391	451	4	10.256	16.248	2.779	609	4	19.640
.467	1.766	475	24	6.732	9.060	3.601	654	48	13.363
.895	500	195	4	2.594	4.090	1.073	283	9	5.455
.362	2.265	670	28	9.326	13.150	4.674	937	57	18.818

EC. 4

População dos municipios de cada um d

Population des municipes de cha

MUNICIPIOS MUNICIPES	DISTRICTOS DISTRICTS	HOMENS HOMMES				
		Solteiros Célibataires	Casados Mariés	Viuvos Veufs	Estado civil ignorado État civil inconnu	T To
						ES (CO
Sant'Anna do Catù	Saut'Anna do Catú	3.198	1.022	169	1	
	São Miguel	2.584	672	95	2	
	TOTAL	5.782	1.694	264	3	
Sant'Anna dos Brejos	Sant'Anna dos Brejos	6.431	1.879	142	8	
	São Gonçalo	1.187	534	31	—	
	Porto Novo	425	175	11	1	
	TOTAL	8.043	2.588	184	9	
Santa Cruz	Santa Cruz	1.371	355	47	34	
Santa Maria da Victoria	Santa Maria da Victoria	5.634	1.290	94	1	
Santarém	Santarém	851	178	32	—	
	Serinhaem	355	113	25	49	
	Capella	1.558	390	54	—	
	Gandú	2.167	506	55	1	
	TOTAL	4.931	1.187	166	50	
Santa Rita do Rio Preto	Santa Rita do Rio Preto	3.966	1.140	125	—	
	Formoza	2.612	655	58	1	
	TOTAL	6.578	1.795	183	1	
Santo Amaro	N. S. da Purificação	5.586	832	158	4	
	N. S. do Rosario	4.852	782	107	5	
	Bom Jardim	5.803	1.145	216	7	
	Rio Fundo	6.155	1.243	150	2	
	Sant'Anna do Lustoza	2.687	373	54	—	
	Oliveira dos Campinhos	5.519	1.179	203	2	
	N. S. da Soledade de Lambara	3.691	627	84	5	
	TOTAL	34.293	6.181	977	25	
Santo Antonio da Gloria	Santo Antonio da Gloria	5.121	1.680	170	1	
Santo Antonio de Jesus	Santo Antonio de Jesus	6.464	1.358	270	6	
	Vargem Grande	2.675	568	137	4	
	TOTAL	9.139	1.926	407	10	
São Felippe	São Filippe	7.292	1.549	275	4	
	São Roque	2.714	420	94	—	
	TOTAL	10.006	1.969	369	4	

o Brazil, segundo o sexo e o estado civil

ésil, d'après le sexe et l'état civil

	MULHERES FEMMES				TOTAL TOTAL				
ras aires	Casadas Mariées	Viuvas Veuves	Estado civil ignorado État civil inconnu	Total Total	Solteiros Célibataires	Casados Mariés	Viuvos Veufs	Estado civil ignorado État civil inconnu	Total Total
AHIA									
SUITE)									
.693	1.038	324	—	5.055	6.891	2.060	493	1	9.445
.856	673	196	2	3.727	5.440	1.345	291	4	7.080
.549	1.711	520	2	8.782	12.331	3.405	784	5	16.525
.218	1.922	448	—	8.588	12.649	3.801	590	8	17.048
.265	536	95	—	1.896	2.452	1.070	126	—	3.648
412	184	50	—	646	837	359	61	1	1.258
.895	2.642	593	—	11.130	15.938	5.230	777	9	21.954
.019	320	83	5	1.427	2.390	675	130	39	3.234
.496	1.199	350	1	7.046	11.130	2.489	444	2	14.065
996	180	70	—	1.246	1.847	358	102	—	2.307
396	109	22	43	570	751	222	47	92	1.112
376	377	76	—	1.829	2.934	767	130	—	3.831
990	504	86	1	2.581	4.157	1.010	141	2	5.310
758	1.170	254	44	6.226	9.689	2.357	420	94	12.560
798	1.117	479	2	5.396	7.764	2.257	604	2	10.627
505	666	287	2	3.460	5.117	1.321	345	3	6.786
303	1.783	766	4	8.856	12.881	3.578	949	5	17.413
137	788	365	7	6.297	10.723	1.620	523	11	12.877
030	779	350	6	6.165	9.882	1.561	457	11	11.911
893	1.147	390	13	7.443	11.696	2.292	606	20	14.614
508	1.190	361	—	7.059	11.663	2.433	511	2	14.609
966	340	116	—	3.422	5.653	713	170	—	6.536
605	1.204	519	2	8.330	12.124	2.383	727	4	15.238
070	634	234	—	4.738	7.561	1.261	318	5	9.145
009	6.082	2.335	28	43.454	69.302	12.263	3.312	53	84.930
073	1.648	389	2	7.112	10.194	3.328	559	3	14.084
663	1.387	680	1	9.731	14.127	2.745	950	7	17.829
644	564	223	—	3.431	5.319	1.132	360	4	6.815
307	1.951	903	1	13.162	19.446	3.877	1.310	11	24.644
339	1.531	480	4	9.354	14.631	3.080	755	8	18.474
877	395	180	—	3.452	5.591	815	274	—	6.680
216	1.926	660	4	12.806	20.222	3.895	1.029	8	25.154

População dos municipios de cada um d

Population des municipes de chaq

MUNICIPIOS MUNICIPES	DISTRICTOS DISTRICTS	HOMENS HOMMES				
		Solteiros Célibataires	Casados Mariés	Viuvos Veufs	Estado civil ignorado État civil inconnu	T To
						ES (CO
S. Felix do Paraguassú	São Felix do Paraguassú	1.960	470	59	4	
	Outeiro Redondo	2.716	574	80	6	
	TOTAL	4.676	1.044	139	10	
S. Gonçalo dos Campos	São Gonçalo dos Campos	4.577	747	119	12	
	Mercês	2.339	469	85	2	
	Umburanas	3.525	1.021	106	2	
	TOTAL	10.441	2.237	310	16	
S. José da Casa Nova	São José da Casa Nova	1.932	737	48	—	
	Pau a Pique	2.047	571	70	2	
	São José do Campo Formoso	1.779	450	52	—	
	Sant'Anna do Sobradinho	1.956	632	59	1	
	TOTAL	7.714	2.390	229	3	
S. Miguel	São Miguel	4.480	1.032	115	—	
São Salvador	Sé	5.624	1.141	158	16	
	São Pedro	5.978	1.507	163	13	
	Rua do Paço	2.750	503	79	8	
	Conceição da Praia	2.039	493	71	3	
	Pilar	3.970	876	125	16	
	Mares	5.096	1.238	223	26	
	Nazareth	4.319	1.125	130	6	
	Victoria	16.329	3.356	403	46	
	Sant'Anna	5.190	1.251	144	20	
	Penha	6.725	1.700	238	26	
	Santo Autonio	21.932	4.244	710	145	2
	Brotas	8.668	1.821	256	21	1
	Itapoan	1.469	196	45	—	
	Cotegipe	2.369	221	56	—	
	Passé	3.333	574	98	28	
	Matoim	1.405	224	41	—	
	Pirajá	6.291	1.171	176	16	
	Paripe	1.862	259	43	6	
	Maré	1.057	201	26	40	
	TOTAL	106.406	22.101	3.185	436	13
Saúde	Saúde	5.940	1.531	116	10	

o Brazil, segundo o sexo e o estado civil

ésil, d'après le sexe et l'état civil

	MULHERES FEMMES				TOTAL TOTAL				
ras aires	Casadas Mariées	Viuvas Veuves	Estado civil ignorado État civil inconnu	Total Total	Solteiros Célibataires	Casados Mariés	Viuvos Veufs	Estado civil ignorado État civil inconnu	Total Total
AHIA									
SUITE)									
.690	480	224	1	3.395	4.650	950	283	5	5.888
.732	558	163	6	3.459	5.448	1.132	243	12	6.835
.422	1.038	387	7	6.854	10.098	2.082	526	17	12.723
.188	722	305	5	6.220	9.765	1.469	424	17	11.675
.199	440	179	1	2.819	4.538	909	264	3	5.714
.760	1.020	202	1	4.983	7.285	2.041	308	3	9.637
.147	2.182	686	7	14.022	21.588	4.419	996	23	27.026
.992	738	236	—	2.966	3.924	1.475	284	—	5.683
.895	556	230	2	2.683	3.942	1.127	300	4	5.373
.772	438	156	—	2.366	3.551	888	208	—	4.647
.994	608	200	1	2.803	3.950	1.240	259	2	5.451
.653	2.340	822	3	10.818	15.367	4.730	1.051	6	21.154
.621	1.045	313	1	5.980	9.101	2.077	428	1	11.607
.596	1.060	803	10	8.469	12.220	2.201	961	26	15.408
.469	1.527	999	10	11.005	14.447	3.034	1.162	23	18.666
.900	517	309	8	3.734	5.650	1.020	388	16	7.074
.551	295	134	3	1.983	3.590	788	205	6	4.589
.927	798	382	14	5.121	7.897	1.674	507	30	10.108
.835	1.166	655	33	7.689	10.931	2.404	878	59	14.272
.902	1.168	778	10	7.858	10.221	2.293	908	16	13.438
.461	3.392	1.499	54	22.406	33.790	6.748	1.902	100	42.540
.955	1.226	937	16	9.134	12.145	2.477	1.081	36	15.739
.334	1.779	914	35	11.062	15.059	3.479	1.152	61	19.751
.178	4.378	2.130	125	29.811	45.110	8.622	2.840	270	56.842
.615	1.854	863	23	12.355	18.283	3.675	1.119	44	23.121
.447	206	94	—	1.747	2.916	402	139	—	3.457
.363	200	54	—	1.617	3.732	421	110	—	4.263
.207	555	218	16	3.996	6.540	1.129	316	44	8.029
.243	199	70	4	1.516	2.648	423	111	4	3.186
.642	1.162	598	19	8.421	12.933	2.333	774	35	16.075
.634	244	86	1	1.965	3.496	503	129	7	4.135
.128	203	69	5	1.405	2.185	404	95	45	2.729
7.387	21.929	11.592	386	151.294	223.793	44.030	14.777	822	283.422
5.797	1.483	382	23	7.685	11.737	3.014	498	33	15.282

População dos municipios de cada um d Es

Population des municipes de chaq Ét

ESTADOS ÉTATS	DISTRICTOS DISTRICTS	HOMENS HOMMES Solteiros Célibataires	Casados Mariés	Viuvos Veufs	Estado civil ignorado État civil inconnu	T To
						ESTAD (CON
Sento Sé	Sento Sé	1.581	421	74	—	076
	Lagôa	757	283	45	—	085
	Oliveira	1.828	299	50	1	178
	Taboleiro Alto	1.317	333	54	2	706
	Alegre	2.477	593	56	—	126
	Boqueirão	598	260	25	—	383
	TOTAL	8.558	2.189	304	3	1 54
Serrinha	Serrinha	5.438	1.904	140	7	89
	Pedras	1.573	391	32	—	96
	Lamarão	1.441	304	46	1	92
	Beretingas	1.963	866	61	—	90
	TOTAL	10.415	3.455	279	8	1 67
Soure	Soure	2.920	615	84	3	22
Taperoá	Taperôá	1.171	196	28	1	96
	Camorogy	816	147	22	—	35
	Matta	2.317	227	55	—	2 99
	TOTAL	4.304	570	105	1	4 10
Trancoso	Trancoso	788	198	53	1	1
Tucano	Tucano	5.070	1.188	118	5	6 1
	Triumpho	2.018	577	43	9	2 7
	TOTAL	7.088	1.765	161	14	9
Una	Una	2.338	532	76	61	3
Urandy	Urandy	3.072	788	63	2	3
	Furados	1.801	768	26	1	2
	Umburanas	568	251	15	12	
	Brejinho das Amethystas	1.119	230	14	12	1.
	Gentio	1.331	527	39	1	1.
	S. João da Gamelleira	1.804	559	42	—	2.
	TOTAL	9.695	3.123	199	28	13.
Valença	Valença	2.044	566	83	5	2.
	S. Felix e Maricoabo	2.042	468	72	1	2.
	Serra Grande e Guerem.	4.086	918	166	30	5.
	TOTAL	8.172	1.952	321	36	10.

o Brazil, segundo o sexo e o estado civil

ésil, d'après le sexe et l'état civil

	MULHERES FEMMES				TOTAL TOTAL				
ras aires	Casadas Mariées	Viuvas Veuves	Estado civil ignorado État civil inconnu	Total Total	Solteiros Célibataires	Casados Mariés	Viuvos Veufs	Estado civil ignorado État civil inconnu	Total Total
AHIA									
SUITE)									
.194	416	83	1	1.694	2.775	837	157	1	3.770
697	285	77	—	1.059	1.454	563	122	—	2.144
.805	303	156	1	2.265	3.633	602	206	2	4.443
891	306	103	4	1.304	2.208	639	157	6	3.010
.181	584	100	—	2.865	4.658	1.177	156	—	5.991
662	257	84	—	1.003	1.260	517	109	—	1.886
.430	2.151	603	6	10.190	15.988	4.340	907	9	21.244
.572	1.897	341	8	7.818	11.010	3.801	481	15	15.307
.483	376	71	—	1.930	3.056	767	103	—	3.926
.573	306	84	1	1.964	3.014	610	130	2	3.756
.136	847	143	—	3.126	4.099	1.713	204	—	6.016
.764	3.426	639	9	14.838	21.179	6.891	918	17	29.005
127	602	200	3	3.932	6.047	1.217	284	6	7.554
261	209	55	—	1.525	2.432	405	83	1	2.921
760	139	61	—	960	1.576	286	83	—	1.945
.173	228	68	—	2.469	4.490	455	123	—	5.068
.194	576	184	—	4.954	8.498	1.146	289	1	9.934
990	191	77	—	1.258	1.778	389	130	1	2.298
.291	1.187	288	1	6.767	10.361	2.375	406	6	13.148
126	560	108	6	2.800	4.144	1.137	151	15	5.447
.417	1.747	396	7	9.567	14.505	3.512	557	21	18.595
.833	460	98	61	2.452	4.171	992	174	122	5.459
363	779	202	5	4.349	6.435	1.567	265	7	8.274
361	772	191	—	2.824	3.662	1.540	217	1	5.420
665	252	39	—	956	1.233	503	54	12	1.802
187	249	74	13	1.523	2.306	479	88	25	2.898
371	532	95	1	1.999	2.702	1.059	134	2	3.897
844	555	132	—	2.531	3.648	1.114	174	—	4.936
291	3.139	733	19	14.182	19.986	6.262	932	47	27.227
751	559	307	5	3.622	4.795	1.125	390	10	6.320
106	498	149	—	2.753	4.148	966	221	1	5.336
683	900	205	14	4.802	7.769	1.818	371	44	10.002
540	1.957	661	19	11.177	16.712	3.909	982	55	21.658

População dos municipios de cada um d Es

Population des municipes de chaq Ét

MUNICIPIOS MUNICIPES	DISTRICTOS DISTRICTS	HOMENS HOMMES Solteiros Célibataires	Casados Mariés	Viuvos Veufs	Estado civil ignorado État civil inconnu	T To
						ESTAD (CONC
Viçosa	Viçosa	1.042	418	66	—	526
	Colonia Leopoldina	1.972	420	30	—	422
	TOTAL	3.014	838	96	—	94
Villa Bella das Palmeiras	Villa Bella das Palmeiras	3.155	1.003	126	2	286
Villa Rica	Villa Rica (1)	5.872	1.172	228	13	235
Villa de S. Francisco	S. Gonçalo	3.377	420	77	—	874
	Nossa Senhora do Monte	3.622	394	54	2	07
	N. S. do Soccorro	1.256	237	20	2	51
	Madre de Deus do Boqueirão	1.414	426	60	—	900
	São Sebastião das Cabeceiras do Passé	4.635	803	94	13	54
	TOTAL	14.304	2.280	305	17	906
Wagner	Wagner	1.289	251	54	—	59
TOTAL DO ESTADO		1.268.854	335.961	37.940	3.349	1.6
						ESTD
Acarahú	Acarahú	4.593	1.624	136	—	53
	Timbaúba	1.957	298	46	—	0
	Santa Cruz	1.657	668	68	—	6
	TOTAL	8.207	2.590	250	—	1
Aquiraz	Aquiraz	1.887	674	38	2	0
	Telha	1.717	615	42	—	7
	Iguape	2.314	763	57	4	3
	TOTAL	5.918	2.052	137	6	
Aracaty	Aracaty	6.087	1.575	174	11	
	Areias	2.054	892	51	—	
	Paripueiras	1.368	462	44	—	
	TOTAL	9.509	2.929	269	11	1
Aracoyaba	Aracoyaba	2.076	793	66	8	
	Vazantes	655	257	18	1	
	TOTAL	2.731	1.050	84	9	
Araripe	Araripe	3.597	970	87	1	

(1) Séde em Cajueiro.

o Brazil, segundo o sexo e o estado civil

sil, d'après le sexe et l'état civil

	MULHERES FEMMES				TOTAL TOTAL				
iras taires	Casadas Mariées	Viuvas Veuves	Estado civil ignorado État civil inconnu	Total Total	Solteiros Célibataires	Casados Mariés	Viuvos Veufs	Estado civil ignorado État civil inconnu	Total Total
BAHIA									
FIN)									
1.294	400	89	—	1.783	2.336	818	155	—	3.309
2.082	434	82	1	2.599	4.054	854	112	1	5.021
3.376	834	171	1	4.382	6.390	1.672	267	1	8.330
3.380	1.013	295	4	4.692	6.535	2.016	421	6	8.978
5.952	1.111	304	13	7.380	11.824	2.283	532	26	14.665
3.045	425	172	—	3.642	6.422	845	249	—	7.516
2.851	379	138	2	3.370	6.473	773	192	4	7.442
1.138	240	58	6	1.442	2.394	477	78	8	2.957
1.465	403	107	1	1.976	2.879	829	167	1	3.876
4.493	780	271	13	5.557	9.128	1.583	365	26	11.102
2.992	2.227	746	22	15.987	27.296	4.507	1.051	39	32.893
1.363	250	137	1	1.751	2.652	501	191	1	3.345
5.597	**329.036**	**90.755**	**2.973**	**1.688.361**	**2.534.451**	**664.997**	**128.695**	**6.322**	**3.334.465**
CEARÁ									
5.032	1.631	443	—	7.106	9.625	3.255	579	—	13.459
2.071	297	83	—	2.451	4.028	595	129	—	4.752
1.675	665	109	—	2.449	3.332	1.333	177	—	4.842
8.778	2.593	635	—	12.006	16.985	5.183	885	—	23.053
1.892	686	190	9	2.777	3.779	1.360	228	11	5.378
1.636	610	156	—	2.402	3.353	1.225	198	—	4.776
2.223	761	229	2	3.215	4.537	1.524	286	6	6.353
5.751	2.057	575	11	8.394	11.669	4.109	712	17	16.507
7.338	1.584	597	9	9.528	13.425	3.159	771	20	17.375
2.276	845	164	—	3.285	4.330	1.737	215	—	6.282
1.420	476	124	—	2.020	2.788	938	168	—	3.894
1.034	2.905	885	9	14.833	20.543	5.834	1.154	20	27.551
2.132	811	304	3	3.250	4.208	1.604	370	11	6.193
686	254	73	—	1.013	1.341	511	91	1	1.944
2.818	1.065	377	3	4.263	5.549	2.115	461	12	8.137
3.349	983	300	1	4.633	6.946	1.953	387	2	9.288

População dos municipios de cada um do Est

Population des municipes de chaqu Éta

MUNICIPIOS MUNICIPES	DISTRICTOS DISTRICTS	HOMENS HOMMES				
		Solteiros Célibataires	Casados Mariés	Viuvos Veufs	Estado civil ignorado État civil inconnu	Tota Tot
						EST
						(CON
Arneiroz	Arneiroz	1.083	353	32	—	1
	Bebedouro	455	172	14	1	
	Cococy	971	361	37	—	
	Santa Catharina	322	110	13	—	
	TOTAL	2.831	996	96	1	3
Assaré	Assaré	2.766	1.057	112	—	3
Aurora	Aurora	2.832	1.126	122	5	4
	Ingazeira	1.810	539	58	3	2
	TOTAL	4.642	1.665	180	8	6
Barbalha	Barbalha	4.899	1.707	197	15	6
	Cajazeira	2.110	564	78	—	2
	TOTAL	7.009	2.271	275	15	9
Baturité	Baturité	2.658	1.042	103	7	3
	Putiú	756	325	31	4	1
	Candeia	751	294	23	—	1
	Guaramiranga	1.342	492	48	1	1
	Pernambuquinho	930	307	24	—	1
	Caio Prado	450	187	11	—	
	Riachão	1.901	780	67	—	2
	Castro	791	322	32	—	1
	TOTAL	9.579	3.749	344	12	13
Beberibe	Beberibe	1.244	372	34	1	1
	Sucatinga	1.158	372	35	1	1
	Cruzeiro	1.476	415	41	—	1
	TOTAL	3.878	1.159	110	2	5
Bôa Viagem	Bôa Viagem	2.657	1.011	78	9	3
	Olinda	1.426	433	38	2	1
	TOTAL	4.083	1.444	116	11	5
Brejo dos Santos	Brejo dos Santos	1.814	768	66	—	2
Cachoeira	Cachoeira	1.226	361	54	—	1
	Flôres	633	203	31	—	
	São Bernardo	1.323	487	38	—	1
	TOTAL	3.182	1.051	123	—	4

o Brazil, segundo o sexo e o estado civil

ésil, d'après le sexe et l'état civil

	MULHERES FEMMES				TOTAL TOTAL				
s aires	Casadas Mariées	Viuvas Veuves	Estado civil ignorado État civil inconnu	Total Total	Solteiros Célibataires	Casados Mariés	Viuvos Veufs	Estado civil ignorado État civil inconnu	Total Total
EARÁ									
SUITE)									
.004	347	110	1	1.462	2.087	700	142	1	2.930
442	173	60	1	676	897	345	74	2	1.318
988	353	101	—	1.442	1.959	714	138	—	2.811
301	114	33	—	448	623	224	46	—	893
.735	987	304	2	4.028	5.566	1.983	400	3	7.952
.017	1.078	342	—	4.437	5.783	2.135	454	—	8.372
.833	1.022	302	2	4.159	5.665	2.148	424	7	8.244
.162	508	128	1	1.799	2.972	1.047	186	4	4.209
.995	1.530	430	3	5.958	8.637	3.195	610	11	12.453
025	1.649	650	19	7.343	9.924	3.356	847	34	14.161
182	560	245	—	2.987	4.292	1.124	323	—	5.739
.207	2.209	895	19	10.330	14.216	4.480	1.170	34	19.900
409	1.033	506	4	4.952	6.067	2.075	609	11	8.762
878	334	143	—	1.355	1.634	659	174	4	2.471
827	296	140	1	1.264	1.578	590	168	1	2.337
437	512	220	—	2.169	2.779	1.004	268	1	4.052
021	293	149	—	1.463	1.951	600	173	—	2.724
457	190	49	—	696	907	377	60	—	1.344
094	776	283	—	3.153	3.995	1.556	350	—	5.901
852	320	124	—	1.296	1.643	642	156	—	2.441
975	3.754	1.614	5	16.348	20.554	7.503	1.958	17	30.032
128	369	101	1	1.599	2.372	741	135	2	3.250
090	343	66	—	1.499	2.248	715	101	1	3.065
304	400	74	—	1.778	2.780	815	115	—	3.710
522	1.112	241	1	4.876	7.400	2.271	351	3	10.025
641	1.004	216	10	3.871	5.298	2.015	294	19	7.626
372	427	107	2	1.908	2.798	860	145	4	3.807
013	1.431	323	12	5.779	8.096	2.875	439	23	11.433
918	770	280	1	2.969	3.732	1.538	346	1	5.617
166	348	113	—	1.627	2.392	709	167	—	3.268
675	191	76	—	942	1.308	394	107	—	1.809
360	485	156	—	2.001	2.683	972	194	—	3.849
201	1.024	345	—	4.570	6.383	2.075	468	—	8.926

População dos municipios de cada um de Es

Population des municipes de chaq Et

MUNICIPIOS MUNICIPES	DISTRICTOS DISTRICTS	HOMENS HOMMES				
		Solteiros Célibataires	Casados Mariés	Viuvos Veufs	Estado civil ignorado Etat civil inconnu	To To
						EST.D
						(CON NU
Camocim	Camocim	3.655	1.564	103	17	4339
	Almas	383	202	15	4	604
	Barroquinha	1.024	369	20	8	421
	Gurihú	631	265	15	1	912
	TOTAL	5.693	2.400	153	30	276
Campo Grande	Campo Grande	4.970	1.624	127	6	727
	Santa Cruz	1.417	433	30	—	88
	TOTAL	6.387	2.057	157	6	607
Campos Salles	Campos Salles	2.350	700	61	—	111
	Poço da Pedra	518	163	27	—	708
	São Domingos	447	154	15	—	61
	TOTAL	3.315	1.017	103	—	430
Canindé	Canindé	3.664	1.184	117	7	972
	Caiçarinha	833	316	24	1	174
	Jatobá	343	114	12	—	469
	São Gonçalo	433	170	13	6	622
	TOTAL	5.273	1.784	166	14	37
Caridade	Caridade	814	331	29	3	377
	Sant'Anna	289	114	12	—	41
	TOTAL	1.103	445	41	3	59
Cascavel	Cascavel	4.559	903	80	9	55
	Pitombeiras	1.456	578	41	—	79
	Bananeiras	1.676	621	51	2	50
	Baixinha	1.351	339	22	—	12
	Jacaréquara	716	260	23	3	10
	TOTAL	9.758	2.701	217	14	1
Coité	Coité	1.852	733	58	6	
	Pindoba	305	104	14	5	
	TOTAL	2.157	837	72	11	
Crathéus	Crathéus	3.111	1.126	102	3	
	Barrinha	2.553	573	41	2	
	Sant'Anna	1.344	494	35	337	
	TOTAL	7.008	2.193	178	342	

o Brazil, segundo o sexo e o estado civil

ésil, d'après le sexe et l'état civil

	MULHERES FEMMES				TOTAL TOTAL				
tras taires	Casadas Mariés	Viuvas Veufs	Estado civil ignorado État civil inconnu	Total Total	Solteiros Célibataires	Casados Mariés	Viuvos Veufs	Estado civil ignorado État civil inconnu	Total Total
EARÁ									
SUITE)									
.015	1.583	458	3	6.059	7.670	3.147	561	20	11.398
416	185	31	4	636	799	387	46	8	1.240
978	363	74	8	1.423	2.002	732	94	16	2.844
557	265	54	1	877	1.188	530	69	2	1.789
.966	2.396	617	16	8.995	11.659	4.796	770	46	17.271
.300	1.613	392	11	7.316	10.270	3.237	519	17	14.043
.408	427	123	1	1.959	2.825	860	153	1	3.839
.708	2.040	515	12	9.275	13.095	4.097	672	18	17.882
.361	684	213	3	3.261	4.711	1.384	274	3	6.372
530	165	57	—	752	1.048	328	84	—	1.460
484	154	56	—	694	931	308	71	—	1.310
.375	1.003	326	3	4.707	6.690	2.020	429	3	9.142
.707	1.098	396	4	5.205	7.371	2.282	513	11	10.177
818	306	67	—	1.191	1.651	622	91	1	2.365
288	97	27	—	412	631	211	39	—	881
390	135	33	1	559	823	305	46	7	1.181
.203	1.636	523	5	7.367	10.476	3.420	689	19	14.604
945	329	85	2	1.361	1.759	660	114	5	2.538
344	114	28	—	486	633	228	40	—	901
.289	443	113	2	1.847	2.392	888	154	5	3.439
.327	879	256	9	5.471	8.886	1.782	336	18	11.022
.458	573	102	1	2.134	2.914	1.151	143	1	4.209
.859	634	146	8	2.647	3.535	1.255	197	10	4.997
.555	342	104	1	2.002	2.906	681	126	1	3.714
773	254	68	2	1.097	1.489	514	91	5	2.099
.972	2.682	676	21	13.351	19.730	5.383	893	35	26.041
.080	734	222	4	3.040	3.932	1.467	280	10	5.689
293	107	36	—	436	598	211	50	5	864
.373	841	258	4	3.476	4.530	1.678	330	15	6.553
.006	1.133	318	4	4.461	6.117	2.259	420	7	8.803
.160	609	103	—	2.872	4.713	1.182	144	2	6.041
.213	482	102	25	1.822	2.557	976	137	362	4.032
.379	2.224	523	29	9.155	13.387	4.417	701	371	18.876

População dos municipios de cada um do Est

Population des municipes de chaqu Éta

MUNICIPIOS MUNICIPES	DISTRICTOS DISTRICTS	HOMENS HOMMES				
		Solteiros Célibataires	Casados Mariés	Viuvos Veufs	Estado civil ignorado État civil inconnu	Tot Tot
						EST D (CON NU
Crato	Crato	6.368	1.765	262	6	101
	Lameiro	2.942	686	95	1	25
	Ipueiras	1.377	137	29	1	14
	TOTAL	10.687	2.588	387	8	1 70
Entre Rios	Entre Rios	919	310	22	—	1
	Cajazeiras	586	221	17	7	3
	Riacho do Guimarães	591	223	18	—	3
	TOTAL	2.096	754	57	7	2 14
Fortaleza	Fortaleza (1)	24.030	9.464	814	128	34
Granja	Granja	2.731	1.067	96	18	3
	Angico	775	272	21	1	1
	Chaval	542	176	20	—	
	Iboassú	1.917	694	62	1	2
	Parasinho	1.597	573	30	3	2
	Riachão	1.033	372	28	—	1
	Ubatuba	1.201	398	40	—	1
	Pitombeiras	247	79	6	—	
	TOTAL	9.953	3.631	303	23	13
Guarany	Guarany	1.518	394	46	1	1
	Lagôa das Pedras	483	217	15	—	
	Carnaúbal e Aningas	424	145	14	—	
	Mundo Novo e Mangabeira	483	127	17	—	
	TOTAL	2.908	883	92	1	3
Ibiapina	Ibiapina	3.512	944	56	10	4
	Mucambo	835	244	13	12	1
	TOTAL	4.347	1.188	69	22	5
Icó	Icó	1.227	462	59	—	1
	Bebedouro	1.393	524	44	6	1
	Conceição	4.287	1.462	131	6	5
	TOTAL	6.907	2.448	234	12	9

(1) O municipio de Fortaleza, para os effeito censitarios, foi dividido em quatro partes: Occidental com 23.841 habitan

o Brazil, segundo o sexo e o estado civil

ésil, d'après le sexe et l'état civil

	MULHERES FEMMES				TOTAL TOTAL				
S ras i aires	Casadas Mariées	Viuvas Veuves	Estado civil ignorado État civil inconnu	Total Total	Solteiros Célibataires	Casados Mariés	Viuvos Veufs	Estado civil ignorado État civil inconnu	Total Total
EARÁ									
SUITE)									
.408	1.850	1.086	1	10.345	13.776	3.615	1.348	7	18.746
.025	683	342	1	4.051	5.967	1.369	438	2	7.776
.450	136	122	—	1.708	2.827	273	151	1	3.252
.883	2.669	1.550	2	16.104	22.570	5.257	1.937	10	29.774
971	308	76	—	1.355	1.890	618	98	—	2.606
477	179	37	3	696	1.063	400	54	10	1.527
610	214	42	—	866	1.201	437	60	—	1.698
.058	701	155	3	2.917	4.154	1.455	212	10	5.831
.050	9.828	5.127	95	44.100	53.080	19.292	5.941	223	78.536
.893	1.041	274	15	4.223	5.624	2.108	370	33	8.135
827	278	69	5	1.179	1.602	550	90	6	2.248
511	158	21	—	690	1.053	334	41	—	1.428
.657	612	140	4	2.413	3.574	1.306	202	5	5.087
.451	568	121	3	2.143	2.958	1.141	151	6	4.256
.027	380	98	—	1.505	2.060	752	126	—	2.938
.170	389	60	1	1.620	2.371	787	100	1	3.259
189	66	24	—	279	436	145	30	—	611
.725	3.492	807	28	14.052	19.678	7.123	1.110	51	27.962
.549	396	114	—	2.059	3.067	790	160	1	4.018
573	227	54	—	854	1.056	444	69	—	1.569
382	141	31	—	554	806	286	45	—	1.137
475	128	34	—	637	958	255	51	—	1.264
.979	892	233	—	4.104	5.887	1.775	325	1	7.988
.369	942	333	12	4.656	6.881	1.886	389	22	9.178
823	244	69	8	1.144	1 658	488	82	20	2.248
.192	1.186	402	20	5.800	8.539	2.374	471	42	11.426
.544	467	165	—	2.176	2.771	929	224	—	3.924
.388	517	148	4	2.057	2.781	1.041	192	10	4.024
.732	1.277	366	—	5.375	8.019	2.739	497	6	11.261
.664	2.261	679	4	9.608	13.571	4.709	913	16	19.209

com 21.705 habitantes; Oriental com 22.646 habitantes; Praeira com 10.344 habitantes.

População dos municipios de cada um d

Population des municipes de chaq

MUNICIPIOS MUNICIPES	DISTRICTOS DISTRICTS	HOMENS HOMMES				
		Solteiros Célibataires	Casados Mariés	Viuvos Veufs	Estado civil ignorado État civil inconnu	To To
						ES (CO
Iguatú	Iguatú	4.275	1.836	180	1	2
	José de Alencar	771	317	25	—	1
	Affonso Penna	1.459	433	35	1	9
	Sussuarana	743	307	23	—	0
	Bôm Successo	747	232	26	—	0
	Bom Jesus	3.134	1.100	103	2	3
	TOTAL	11.129	4.225	392	4	75
Independencia	Independencia	1.434	493	37	1	9
	Vertentes	993	337	38	—	3
	Cruz	1.014	404	33	1	1
	Novo Oriente	1.631	570	53	—	2
	TOTAL	5.072	1.804	161	2	13
Ipú	Ipú	4.251	1.724	120	47	
	Varjota	2.276	567	61	—	4
	Varzea	1.615	637	41	2	
	TOTAL	8.142	2.928	222	49	1
Ipueiras	Ipueiras	2.527	561	54	2	
	São Gonçalo	1.571	328	30	1	
	Varzea Formosa	1.458	355	33	1	
	Aguas Bellas	1.730	382	45	1	
	Nova Russas	1.383	284	29	9	
	Pinheiro	262	121	5	—	
	TOTAL	8.931	2.031	196	14	1
Iracema	Iracema	1.475	516	44	—	
Itapipoca	Itapipoca	2.174	341	46	—	
	São José	2.027	560	65	1	
	Ipú da Rajada	955	155	10	—	
	Assumpção	700	188	15	—	
	Pão de Assucar	759	83	14	—	
	São Pedro da Timbaúba	494	78	8	—	
	São Bento d'Amontada	3.859	939	91	—	4
	TOTAL	10.968	2.344	249	1	13

...o Brazil, segundo o sexo e o estado civil

...ésil, d'après le sexe et l'état civil

	MULHERES FEMMES				TOTAL TOTAL				
...as ...ires	Casadas Mariées	Viuvas Veuves	Estado civil ignorado État civil inconnu	Total Total	Solteiros Célibataires	Casados Mariés	Viuvos Veufs	Estado civil ignorado État civil inconnu	Total Total
...EARA									
(SUITE)									
.626	1.796	569	1	6.992	8.901	3.632	749	2	13.284
712	311	97	1	1.121	1.483	628	122	1	2.234
.372	419	118	2	1.911	2.831	852	153	3	3.839
696	295	84	—	1.075	1.439	602	107	—	2.148
779	220	66	—	1 065	1.526	452	92	—	2.070
.072	1.080	339	1	4.492	6.206	2.180	442	3	8.831
.257	4.121	1.273	5	16.656	22.386	8.346	1.665	9	32.406
.471	485	117	—	2.073	2.905	978	154	1	4.038
955	332	94	3	1.384	1.948	669	132	3	2.752
.028	389	74	1	1.492	2.042	793	107	2	2.944
.427	570	132	1	2.130	3.058	1.140	185	1	4.384
.881	1.776	417	5	7.079	9.953	3.580	578	7	14.118
.404	1.618	498	32	6.552	8.655	3.342	618	79	12.694
.266	575	156	—	2.997	4.542	1.142	217	—	5.901
.259	548	135	2	1.944	2.874	1.185	176	4	4.239
.929	2.741	789	34	11.493	16.071	5.669	1.011	83	22.834
.518	559	209	6	3.292	5.045	1.120	263	8	6.436
328	334	68	1	1.731	2.899	662	98	2	3.661
375	360	75	—	1.810	2.833	715	108	1	3.657
683	363	89	3	2.138	3.413	745	134	4	4.296
473	281	101	4	1.859	2.856	565	130	13	3.564
286	123	22	—	431	548	244	27	—	819
663	2.020	564	14	11.261	17.594	4.051	760	28	22.433
449	526	108	2	2.085	2.924	1.042	152	2	4.120
346	330	176	1	2.853	4.520	671	222	1	5.414
974	557	174	2	2.707	4.001	1.117	239	3	5.360
868	153	66	—	1.087	1.823	308	76	—	2.207
807	188	52	—	1.047	1.507	376	67	—	1.950
667	80	52	—	799	1.426	163	66	—	1.655
476	79	23	—	578	970	157	31	—	1.158
612	932	232	—	4.776	7.471	1.871	323	—	9.665
750	2.319	775	3	13.847	21.718	4.663	1.024	4	27.409

População dos municipios de cada um d

Population des municipes de chaq

MUNICIPIOS MUNICIPES	DISTRICTOS DISTRICTS	HOMENS HOMMES				
		Solteiros Célibataires	Casados Mariés	Viuvos Veufs	Estado civil ignorado État civil inconnu	T T
						ESAD (CO
Jaguaribe-Mirim	Jaguaribe-Mirim	1.423	531	62	3	.019
	Bôa Vista	984	415	44	—	443
	Nova Floresta	854	325	41	—	22
	TOTAL	3.261	1.271	147	3	652
Jardim	Jardim	4.052	1.360	102	8	52
	Macapá	526	112	15	2	655
	TOTAL	4.578	1.472	117	10	17
Joazeiro	Joazeiro	8.010	3.200	237	7	45
Laranjeiras	Laranjeiras	1.225	462	47	—	734
	Barra do Sitiá	491	134	19	1	64
	TOTAL	1.716	596	66	1	37
Lavras	Lavras	5.383	1.106	183	—	67
	São Francisco	1.098	274	37	—	40
	São José	548	138	18	—	70
	TOTAL	7.029	1.518	238	—	783
Limoeiro	Limoeiro	3.034	899	103	18	354
	Taboleiro de Areia	1.350	384	35	1	77
	São João do Jaguaribe	1.036	223	37	2	29
	Alto Santo da Viuva	1.069	383	36	1	18
	TOTAL	6.489	1.889	211	22	9
Maranguape	Maranguape	1.968	696	90	1	75
	Maracanahú	809	278	19	—	10
	Tabatinga	2.071	716	48	—	83
	Jubaia	1.289	326	31	—	64
	Cruz do Lagêdo	1.210	403	37	—	6
	Palmeiras	772	287	22	—	8
	Gado dos Ferros	624	219	16	—	85
	TOTAL	8.743	2.925	263	1	1
Maria Pereira	Maria Pereira	1.893	623	58	—	
	Mosquito	1.843	558	53	1	
	TOTAL	3.736	1.181	111	1	
Massapé	Massapé	3.162	983	107	9	
	Acarahú-Mirim	496	176	15	—	
	Remedios	303	121	11	—	
	TOTAL	3.961	1.280	133	9	

...o Brazil, segundo o sexo e o estado civil

...ésil, d'après le sexe et l'état civil

MULHERES FEMMES					TOTAL TOTAL				
S...ras ...aires	Casadas Mariées	Viuvas Veuves	Estado civil igoorado État civil inconnu	Total Total	Solteiros Célibataires	Casados Mariés	Viuvos Veufs	Estado civil ignorado État civil inconnu	Total Total
...EARÁ									
...SUITE)									
.594	531	152	4	2.281	3.017	1.062	214	7	4.300
.108	424	103	—	1.635	2.092	839	147	—	3.078
842	241	78	—	1.161	1.696	566	119	—	2.381
.544	1.196	333	4	5.077	6.805	2.467	480	7	9.759
.269	1.345	556	15	6.185	8.321	2.705	658	23	11.707
480	110	27	—	617	1.006	222	42	2	1.272
.749	1.455	583	15	6.802	9.327	2.927	700	25	12.979
.693	3.167	752	1	10.613	14.703	6.367	989	8	22.067
929	388	76	—	1.393	2.154	850	123	—	3.127
469	133	37	1	640	960	267	56	2	1.285
.398	521	113	1	2.033	3.114	1.117	179	2	4.412
.979	1.051	419	—	6.449	10.362	2.157	602	—	13.121
.084	277	102	2	1.465	2.182	551	139	2	2.874
488	132	41	—	661	1.036	270	59	—	1.365
.551	1.460	562	2	8.575	13.580	2.978	800	2	17.360
.640	915	278	20	4.853	6.674	1.814	381	38	8.907
.375	381	78	—	1.834	2.725	765	113	1	3.604
.165	227	97	—	1.489	2.201	450	134	2	2.787
.274	363	87	1	1.725	2.343	746	123	2	3.214
.454	1.886	540	21	9.901	13.943	3.775	751	43	18.512
.574	745	408	—	3.727	4.542	1.441	498	1	6.482
880	298	112	—	1.290	1.689	576	131	—	2.396
.003	705	190	4	2.902	4.074	1.421	238	4	5.737
315	327	117	—	1.759	2.604	653	148	—	3.405
201	409	105	1	1.716	2.411	812	142	1	3.356
310	270	87	—	1.167	1.582	557	109	—	2.248
631	219	53	—	903	1.255	438	69	—	1.762
414	2.973	1.072	5	13.464	18.157	5.898	1.335	6	25.396
932	628	189	1	2.750	3.825	1.251	247	1	5.324
743	557	182	2	2.484	3.586	1.115	235	3	4.939
675	1.185	371	3	5.234	7.411	2.366	482	4	10.263
396	991	342	18	4.747	6.558	1.974	449	27	9.008
583	209	56	—	848	1.079	385	71	—	1.535
333	122	24	—	479	636	243	35	—	914
312	1.322	422	18	6.074	8.273	2.602	555	27	11.457

População dos municipios de cada um d

Population des municipes de chaq

MUNICIPIOS MUNICIPES	DISTRICTOS DISTRICTS	HOMENS HOMMES				
		Solteiros Célibataires	Casados Mariés	Viuvos Veufs	Estado civil ignorado État civil inconnu	To To
						ES (CO
Mecejana	Mecejana	2.676	968	100	2	
	Cajazeiras	711	293	26	—	
	TOTAL	3.387	1.261	126	2	
Meruóca	Meruóca	4.061	1.686	113	10	
Milagres	Milagres	2.106	769	78	—	
	São Pedro	2.158	858	61	—	
	Maurity	2.085	804	91	—	
	Cuncas	1.099	428	48	—	
	Santa Cruz	659	243	26	—	
	TOTAL	8.107	3.102	304	—	
Missão Velha	Missão Velha	3.165	922	104	9	
	Goyanninha	1.881	295	39	1	
	Missão Nova	1.405	81	23	3	
	TOTAL	6.451	1.298	166	13	
Morada Nova	Morada Nova	2.743	776	93	22	
	Livramento	1.075	338	37	—	
	Bôa Agua	645	215	12	—	
	TOTAL	4.463	1.329	142	22	
Mulungú	Mulungú	1.544	590	38	6	
	Lameirão	832	305	20	4	
	TOTAL	2.376	895	58	10	
Pacatuba	Pacatuba	1.024	388	44	1	
	Cajazeiras	284	113	2	—	
	Jequi	154	52	5	—	
	Agua Verde	524	198	11	—	
	Pavuna	746	254	30	—	
	Guayuba	1.519	483	35	—	
	Torre	317	123	7	—	
	TOTAL	4.568	1.611	134	1	
Pacoty	Pacoty	2.018	743	58	1	
	Campos Bellos	367	107	12	—	
	Sant'Anna	471	198	10	1	
	TOTAL	2.856	1.048	80	2	

...lo Brazil, segundo o sexo e o estado civil

...ésil, d'après le sexe et l'état civil

	MULHERES FEMMES				TOTAL TOTAL				
...iras ...taires	Casadas Mariées	Viuvas Veuves	Estado civil ignorado État civil inconnu	Total Total	Solteiros Célibataires	Casados Mariés	Viuvos Veufs	Estado civil ignorado État civil inconnu	Total Total
...EARÁ									
...SUITE)									
2.512	930	278	—	3.720	5.188	1.898	378	2	7.466
697	290	87	—	1.074	1.408	583	113	—	2.104
3.209	1.220	365	—	4.794	6.596	2.481	491	2	9.570
4.131	1.507	448	5	6.091	8.192	3.193	561	15	11.961
2.152	750	219	1	3.122	4.258	1.519	297	1	6.075
2.052	839	279	2	3.172	4.210	1.697	340	2	6.249
1.967	799	200	—	2.966	4.052	1.603	291	—	5.946
1.086	439	98	—	1.623	2.185	867	146	—	3.198
652	239	73	—	964	1.311	482	99	—	1.892
7.909	3.066	869	3	11.847	16.016	6.168	1.173	3	23.360
3.247	911	355	8	4.521	6.412	1.833	459	17	8.721
1.920	275	179	3	2.377	3.801	570	218	4	4.593
1.409	82	135	—	1.626	2.814	163	158	3	3.138
6.576	1.268	669	11	8.524	13.027	2.566	835	24	16.452
2.893	740	262	23	3.918	5.636	1.516	355	45	7.552
1.179	347	102	—	1.628	2.254	685	139	—	3.078
559	212	43	—	814	1.204	427	55	—	1.686
4.631	1.299	407	23	6.360	9.094	2.628	549	45	12.316
1.817	589	227	—	2.633	3.361	1.179	265	6	4.811
902	296	98	1	1.297	1.734	601	118	5	2.458
2.719	885	325	1	3.930	5.095	1.780	383	11	7.269
1.235	395	177	1	1.808	2.259	783	221	2	3.265
296	122	22	1	441	580	235	24	1	840
162	54	12	—	228	316	106	17	—	439
526	195	77	—	798	1.050	393	88	—	1.531
812	261	77	—	1.150	1.558	515	107	—	2.180
1.489	496	156	3	2.144	3.008	979	191	3	4.181
319	136	35	1	491	636	259	42	1	938
4.839	1.659	556	6	7.060	9.407	3.270	690	7	13.374
2.044	728	234	—	3.006	4.062	1.471	292	1	5.826
268	96	29	—	393	635	203	41	—	879
491	202	67	3	763	962	400	77	4	1.443
2.803	1.026	330	3	4.162	5.659	2.074	410	5	8.148

População dos municipios de cada um d Est

Population des municipes de chaq Éta

MUNICIPIOS MUNICIPES	DISTRICTOS DISTRICTS	HOMENS HOMMES				
		Solteiros Célibataires	Casados Mariés	Viuvos Veufs	Estado civil ignorado État civil inconnu	To To
						ESTADO (CONTINU
Palma	Palma	2.557	817	60	2	436
	Flexeirinha	919	245	19	12	195
	Trapiá	864	319	22	—	205
	Santo Antonio	292	112	7	—	411
	TOTAL	4.632	1.493	108	14	247
Paracurú	Paracurú	2.056	504	66	—	626
	Passagem do Tigre	1.286	385	26	1	698
	São Gonçalo	1.652	607	46	1	306
	Serrote	696	216	17	—	929
	Siupé	759	244	28	1	182
	TOTAL	6.449	1.956	183	3	591
Pedra Branca	Pedra Branca	3.482	1.056	98	—	36
	Troya	832	114	15	—	61
	TOTAL	4.314	1.170	113	—	97
Pentecoste	Pentecoste	1.491	532	57	—	80
	Jacú	1.090	383	37	—	10
	TOTAL	2.581	915	94	—	90
Pereiro	Pereiro	1.874	637	58	1	2
	Ypiranga	718	258	31	—	1
	TOTAL	2.592	895	89	1	2
Porangaba	Porangaba	1.690	644	59	6	2
	Barro Vermelho	1.109	438	56	3	1
	Mondubim	752	318	25	1	1
	TOTAL	3.551	1.400	140	10	5
Porteiras	Porteiras	2.048	820	65	—	2
Quixadá	Quixadá	2.220	902	96	—	3
	Serra de Santo Estevam	1.982	886	79	3	2
	Serra Azul	1.745	624	56	—	2
	Tapuyará	1.446	481	70	—	1
	California	792	190	19	—	1
	TOTAL	8.185	3.083	320	3	11
Quixará	Quixará	1.661	379	56	2	2
	Barreiros	317	102	8	—	
	TOTAL	1.978	481	64	2	2

o Brazil, segundo o sexo e o estado civil

ésil, d'après le sexe et l'état civil

MULHERES FEMMES					TOTAL TOTAL				
ras / laires	Casadas / Mariées	Viuvas / Veuves	Estado civil ignorado / État civil inconnu	Total / Total	Solteiros / Célibataires	Casados / Mariés	Viuvos / Veufs	Estado civil ignorado / État civil inconnu	Total / Total
EARÁ									
SUITE)									
.428	788	187	3	3.406	4.985	1.605	247	5	6.842
830	228	56	13	1.177	1.799	473	75	25	2.372
859	310	49	6	1.224	1.723	629	71	6	2.429
289	109	19	—	417	581	221	26	—	828
.456	1.435	311	22	6.224	9.038	2.928	419	36	12.471
.255	492	164	—	2.911	4.311	996	230	—	5.537
.357	388	149	1	1.895	2.643	773	175	2	3.593
.664	612	144	—	2.420	3.316	1.219	190	1	4.726
759	212	40	1	1.012	1.455	428	57	1	1.941
818	251	71	—	1.140	1.577	495	99	1	2.172
853	1.955	568	2	9.378	13.302	3.911	751	5	17.969
396	1.023	286	—	4.705	6.878	2.079	384	—	9.341
961	104	33	—	1.098	1.793	218	48	—	2.059
357	1.127	319	—	5.803	8.671	2.297	432	—	11.400
582	529	124	—	2.235	3.073	1.061	181	—	4.315
154	381	113	—	1.648	2.244	764	150	—	3.158
736	910	237	—	3.883	5.317	1.825	331	—	7.473
039	630	233	1	2.903	3.913	1.267	291	2	5.473
760	251	78	—	1.089	1.478	509	109	—	2.096
799	881	311	1	3.992	5.391	1.776	400	2	7.569
002	704	303	1	3.010	3.692	1.348	362	7	5.409
154	453	198	1	1.806	2.263	891	254	4	3.412
798	330	84	—	1.212	1.550	648	109	1	2.308
954	1.487	585	2	6.028	7.505	2.857	725	12	11.129
125	834	288	—	3.247	4.173	1.654	353	—	6.180
608	812	406	—	3.826	4.828	1.714	502	—	7.044
414	749	188	2	3.353	4.396	1.635	267	5	6.303
714	603	166	—	2.483	3.459	1.227	222	—	4.908
179	363	124	—	1.666	2.625	844	194	—	3.663
932	153	61	—	1.146	1.724	343	80	—	2.147
347	2.680	945	2	12.474	17.032	5.763	1.265	5	24.065
549	355	156	—	2.160	3.310	734	212	2	4.258
337	99	26	—	462	654	201	34	—	889
986	454	182	—	2.622	3.964	935	246	2	5.147

População dos municipios de cada um d Est

Population des municipes de chaq Éta

MUNICIPIOS MUNICIPES	DISTRICTOS DISTRICTS	HOMENS HOMMES				
		Solteiros Célibataires	Casados Mariés	Viuvos Veufs	Estado civil ignorado État civil inconnu	To To
						ESTAD (CONTINU
	Quixeramobim	4.053	1.495	119	14	681
	Uruquê	457	169	12	4	642
Quixeramobim	São João	1.056	455	41	—	552
	Belém	1.621	581	41	—	243
	TOTAL	7.187	2.700	213	18	115
	Redempção	1.566	279	42	1	888
	Cala-bocca	2.389	694	57	—	14
	Serrinha do Nicolau	630	231	24	2	887
Redempção	Acarape do Meio	689	241	21	—	951
	Cannafistula	845	293	19	—	15
	TOTAL	6.119	1.738	163	3	02
	Riacho do Sangue	1.851	591	71	3	51
Riacho do Sangue	Santa Rosa	741	222	18	3	98
	TOTAL	2.592	813	89	6	50
Saboeiro	Saboeiro	1.688	583	64	1	13
	Sant'Anna	2.840	1.115	91	2	14
	Morrinho	492	226	14	—	32
	Mutambeira	496	220	7	3	26
Sant'Anna	Tucunduba	517	193	12	—	2
	São Manoel do Marco	685	235	14	—	93
	S. Francisco do Estreito	758	337	18	2	
	TOTAL	5.788	2.326	156	7	
	Sant'Anna do Cariry	1.785	730	59	12	
Sant'Anna do Cariry	Brejo Grande	1.382	493	73	—	
	Nova Olinda	1.672	616	41	6	1
	TOTAL	4.839	1.839	173	18	
	Santa Quiteria	2.430	795	70	10	
Santa Quiteria	Vidéo	413	155	2	1	
	TOTAL	2.843	950	72	11	
	São Benedicto	3.167	1.232	88	8	
	Campo da Cruz	2.221	809	47	41	
São Benedicto	Graça	2.148	713	59	9	
	Pacujá	834	285	25	1	
	TOTAL	8.370	3.039	219	59	1

Brazil, segundo o sexo e o estado civil

ésil, d'après le sexe et l'état civil

	MULHERES FEMMES				TOTAL TOTAL				
Solteiras Célibataires	Casadas Mariées	Viuvas Veuves	Estado civil ignorado État civil inconnu	Total Total	Solteiros Célibataires	Casados Mariés	Viuvos Veufs	Estado civil ignorado État civil inconnu	Total Total
EARÁ									
(SUITE)									
.179	1.435	429	8	6.051	8.232	2.930	548	22	11.732
449	167	36	5	657	906	336	48	9	1.299
.163	452	100	—	1.715	2 219	907	141	—	3.267
.573	563	121	3	2.260	3.194	1.144	162	3	4.503
.364	2.617	686	16	10.683	14.551	5.317	899	34	20.801
.834	284	201	—	2.319	3.400	563	243	1	4.207
.455	696	231	2	3.384	4.844	1.390	288	2	6.524
610	229	78	1	918	1.240	460	102	3	1.805
678	243	59	—	980	1.367	484	80	—	1.931
930	286	115	—	1.331	1.775	579	134	—	2.488
.507	1.738	684	3	8.932	12.626	3.476	847	6	16.955
.006	598	179	7	2.790	3.857	1.189	250	10	5.306
731	221	65	5	1.022	1.472	443	83	8	2.005
.737	819	244	12	3.812	5.329	1.632	333	18	7.312
.663	578	157	2	2.400	3.351	1.161	221	3	4.736
.592	985	271	1	3.849	5.432	2.100	362	3	7.897
479	231	32	—	742	971	457	46	—	1.474
503	224	32	2	761	999	444	39	5	1.487
515	194	35	—	744	1.032	387	47	—	1.466
723	236	60	—	1.019	1.408	471	74	—	1.953
876	342	41	—	1.259	1.634	679	59	2	2.374
.688	2.212	471	3	8.374	11.476	4.538	627	10	16.651
.903	664	246	17	2.830	3.688	1.394	305	29	5.416
.493	466	123	—	2.082	2.875	959	196	—	4.030
.590	611	175	2	2.378	3.262	1.227	216	8	4.713
.986	1.741	544	19	7.290	9.825	3.580	717	37	14.159
.322	775	176	10	3.283	4.752	1.570	246	20	6.588
314	154	26	2	496	727	309	28	3	1.067
.636	929	202	12	3.779	5.479	1.879	274	23	7.655
.349	1.209	422	3	4.983	6.516	2.441	510	11	9.478
.218	798	211	36	3.263	4.439	1.607	258	77	6.381
.081	712	182	14	2.989	4.229	1.425	241	23	5.918
852	272	42	1	1.167	1.686	557	67	2	2.312
.500	2.991	857	54	12.402	16.870	6.030	1.076	113	24.089

População dos municipios de cada um d

Population des municipes de chaq

MUNICIPIOS MUNICIPES	DISTRICTOS DISTRICTS	HOMENS HOMMES				
		Solteiros Célibataires	Casados Mariés	Viuvos Veufs	Estado civil ignorado État civil inconnu	Tot To
						EST (CON
São Bernardo das Russas	São Bernardo das Russas	2.430	857	69	1	357
	Quixeré	2.182	845	69	—	196
	Cruz do Palhano	1.095	444	28	—	67
	TOTAL	5.707	2.146	166	1	20
São Francisco	São Francisco	1.461	505	57	—	23
	Irauçuba	535	99	13	—	47
	Juá	527	174	23	—	24
	Retiro	321	107	19	—	47
	Santa Cruz	1.526	427	45	—	198
	São Miguel	547	208	25	—	80
	Tejessuóca	305	120	9	—	94
	TOTAL	5.222	1.640	191	—	71
São João de Uruburetama	São João de Uruburetama	1.463	540	52	2	2
	Riacho da Sella	710	261	37	4	1
	Tururú	1.145	430	38	3	1
	São Luiz do Curú	472	188	13	2	
	TOTAL	3.790	1.419	140	11	5
São Matheus	São Matheus	4.042	1.398	158	22	5
	Poço do Matto	808	227	22	1	1
	Santo Antonio	1.130	391	49	6	1
	TOTAL	5.980	2.016	229	29	8
São Pedro do Cariry	São Pedro do Cariry	2.959	1.199	100	4	4
	Junco	420	150	12	1	
	TOTAL	3.379	1.349	112	5	4
Senador Pompeu	Senador Pompeu	2.026	682	75	—	2
	Miguel Calmon	1.712	518	75	—	2
	TOTAL	3.738	1.200	150	—	5
Sobral	Sobral	10.253	3.615	347	35	14
	Cariré	1.539	542	40	1	2
	Santo Antonio do Aracaty-assú	1.209	354	51	2	1
	Santa Maria	668	253	18	2	
	TOTAL	13.669	4.794	456	40	18
Soure	Soure	4.749	1.458	90	7	6
	Tucunduba	1.717	530	36	—	2
	Sitios Novos	612	95	18	—	
	TOTAL	7.078	2.083	144	7	9

) Brazil, segundo o sexo e o estado civil

sil, d'après le sexe et l'état civil

	MULHERES FEMMES				TOTAL TOTAL				
as ires	Casadas Mariés	Viuvas Veufs	Estado civil ignorado État civil inconnu	Total Total	Solteiros Célibataires	Casados Mariés	Viuvos Veufs	Estado civil ignorado État civil inconnu	Total Total
EARÁ									
UITE)									
912	860	238	3	4.013	5.342	1.717	307	4	7.370
467	842	152	—	3.461	4.649	1.687	221	—	6.557
021	376	78	—	1.475	2.116	820	106	—	3.042
400	2.078	468	3	8.949	12.107	4.224	634	4	16.969
641	514	174	—	2.329	3.102	1.019	231	—	4.352
558	104	33	—	695	1.093	203	46	—	1.342
511	172	43	—	726	1.038	346	66	—	1.450
290	107	30	—	427	611	214	49	—	874
460	428	150	—	2.038	2.986	855	195	—	4.036
568	216	64	—	848	1.115	424	89	—	1.628
318	117	36	—	471	623	237	45	—	905
346	1.658	530	—	7.534	10.568	3.298	721	—	14.587
567	537	163	—	2.267	3.030	1.077	215	2	4.324
782	251	79	—	1.112	1.492	512	116	4	2.124
138	430	129	2	1.699	2.283	860	167	5	3.315
549	188	71	—	808	1.021	376	84	2	1.483
136	1.406	442	2	5.886	7.826	2.825	582	13	11.246
702	1.355	397	18	5.472	7.744	2.753	553	40	11.092
177	224	73	—	1.174	1.685	451	95	1	2.232
995	369	109	4	1.577	2.225	760	158	10	3.153
374	1.948	579	22	8.223	11.654	3.964	803	51	16.477
776	1.201	337	3	4.417	5.835	2.400	437	7	8.679
81	147	55	—	583	801	297	67	1	1.166
57	1.348	392	3	5.000	6.636	2.697	504	8	9.845
15	620	239	—	2.874	4.041	1.302	314	—	5.657
95	513	125	—	2.233	3.307	1.031	200	—	4.538
10	1.133	364	—	5.107	7.348	2.333	514	—	10.195
03	3.553	1.110	31	15.502	21.061	7.168	1.457	66	29.752
22	528	148	2	2.200	3.061	1.070	188	3	4.322
86	329	82	—	1.397	2.195	713	133	2	3.043
48	250	47	—	945	1.316	503	65	2	1.886
64	4.660	1.387	33	20.044	27.633	9.454	1.843	73	39.003
22	1.456	477	2	7.157	9.971	2.914	567	9	13.461
91	524	134	1	2.550	3.608	1.054	170	1	4.833
12	98	24	—	734	1.224	193	42	—	1.459
25	2.078	635	3	10.441	14.803	4.161	779	10	19.753

População dos municipios de cada um d

Population des municipes de cha

MUNICIPIOS MUNICIPES	DISTRICTOS DISTRICTS	HOMENS HOMMES				
		Solteiros Célibataires	Casados Mariés	Viuvos Veufs	Estado civil ignorado État civil inconnu	T T
						ESTA (NC
Tamboril	Tamboril	4.131	1.162	102	10	
	Arraial da Telha	959	310	22	—	
	TOTAL	5.090	1.472	124	10	
Tauhá	Tauhá	2.096	552	59	2	
	Flores	961	318	26	—	
	Marrecas	1.181	422	43	—	
	Marruás	793	275	45	—	
	TOTAL	5.031	1.567	173	2	
Trahiry	Trahiry	1.550	606	55	—	
	Mundahú	1.007	440	27	—	
	TOTAL	2.557	1.046	82	—	
Tyanguá	Tyanguá	3.532	1.172	76	8	
	Olinda	589	194	22	2	
	Ipú	1.255	428	29	—	
	TOTAL	5.376	1.794	127	10	
Ubajara	Ubajara	2.790	810	78	13	
	Araticum	624	249	14	2	
	TOTAL	3.414	1.059	92	15	
Umary	Umary	722	271	26	—	
	Alagoinha	1.086	441	46	—	
	Olho d'Agua	519	180	25	—	
	TOTAL	2.327	892	97	—	
União	União	2.672	795	72	8	
	Passagem de Pedras	1.639	496	45	1	
	Borges	1.061	285	19	—	
	TOTAL	5.372	1.576	136	9	
Varzea Alegre	Varzea Alegre	3.583	1.320	127	—	
	Jacú	1.159	344	57	—	
	TOTAL	4.742	1.664	184	—	
Viçosa	Viçosa	5.763	1.985	129	29	
	Tubarão	1.297	395	40	—	
	TOTAL	7.060	2.380	169	29	
TOTAL DO ESTADO		466.165	155.849	14.299	1.205	6

Brazil, segundo o sexo e o estado civil

sil, d'après le sexe et l'état civil

	MULHERES FEMMES				TOTAL TOTAL				
as aires	Casadas Mariées	Viuvas Veuves	Estado civil ignorado État civil inconnu	Total Total	Solteiros Célibataires	Casados Mariés	Viuvos Veufs	Estado civil ignorado État civil inconnu	Total Total
EARÁ									
FIN)									
.348	1.108	287	10	5.753	8.479	2.270	389	20	11.158
987	305	84	—	1.376	1.916	615	106	—	2.667
.335	1.413	371	10	7.129	10.425	2.885	495	20	13.825
.115	552	197	—	2.864	4.211	1.104	256	2	5.573
890	321	86	—	1.297	1.851	639	112	—	2.602
.203	414	88	—	1.705	2.384	836	131	—	3.351
776	273	68	—	1.117	1.569	548	113	—	2.230
.984	1.560	439	—	6.983	10.015	3.127	612	2	13.756
.563	603	170	—	2.341	3.113	1.214	225	—	4.552
.116	432	104	—	1.652	2.123	872	131	—	3.126
.679	1.040	274	—	3.993	5.236	2.086	356	—	7.678
.403	1.145	315	3	4.866	6.935	2.317	391	11	9.654
422	194	56	—	672	1.011	388	78	2	1.479
.152	426	69	1	1.648	2.407	854	98	1	3.360
.977	1.765	440	4	7.186	10.353	3.559	567	14	14.493
.605	798	309	16	3.728	5.395	1.608	387	29	7.419
642	239	67	—	948	1.266	488	81	2	1.837
.247	1.037	376	16	4.676	6.661	2.096	468	31	9.256
715	251	70	2	1.038	1.437	522	96	2	2.057
.004	435	102	—	1.541	2.090	876	148	—	3.114
484	172	42	—	698	1.003	352	67	—	1.422
.203	858	214	2	3.277	4.530	1.750	311	2	6.593
.022	790	276	5	4.093	5.694	1.585	348	13	7.640
.963	506	147	1	2.617	3.602	1.002	192	2	4.798
.205	279	83	1	1.568	2.266	564	102	1	2.933
.190	1.575	506	7	8.278	11.562	3.151	642	16	15.371
.489	1.295	407	—	5.191	7.072	2.615	534	—	10.221
.105	328	136	—	1.569	2.264	672	193	—	3.129
.594	1.623	543	—	6.760	9.336	3.287	727	—	13.350
.543	2.009	494	18	8.064	11.306	3.994	623	47	15.970
.196	364	53	—	1.613	2.493	759	93	—	3.345
.739	2.373	547	18	9.677	13.799	4.753	716	47	19.315
.819	153.331	48.791	769	681.710	944.984	309.180	63.090	1.974	1.319.228

População dos municipios de cada um d

Population des municipes de chaq

ESTADOS ÉTATS	DISTRICTOS DISTRICTS	HOMENS HOMMES				
		Solteiros Célibataires	Casados Mariés	Viuvos Veufs	Estado civil ignorado État civil inconnu	T To
						ESTAD
Affonso Claudio	Affonso Claudio	1.855	713	62	20	
	Bom Jesus	1.317	494	40	8	
	Bôa Sorte	1.418	438	36	13	
	Laranja da Terra	541	216	10	1	
	Rio do Peixe	846	299	13	8	
	Sérra Pellada	1.079	418	24	7	
	TOTAL	7.056	2.578	185	57	
Alegre	Alegre	3.766	1.643	130	24	
	Café	915	350	20	—	
	Valla do Souza	1.698	694	66	2	
	Santa Angelica	2.850	1.211	79	18	
	Veado	2.543	1.039	78	15	
	São Thiago	1.475	658	26	4	
	Caparaó	2.279	998	54	1	
	Rio Preto	1.469	614	47	14	
	TOTAL	16.995	7.207	500	78	
Alfredo Chaves	Alfredo Chaves	1.324	451	34	—	
	Santa Marinha de Ayrosa	235	74	14	—	
	São Marcos	635	251	14	—	
	Mathilde	609	262	19	8	
	São João	1.125	420	40	1	
	TOTAL	3.928	1.458	121	9	
Benevente	Anchieta	1.949	726	66	12	
	Iriritybas	863	298	30	—	
	Jabaquara	604	240	24	2	
	TOTAL	3.416	1.264	120	14	
Bôa Familia	Bôa Familia	1.282	543	53	1	
	Figueira	1.442	541	45	7	
	Parajú	763	268	14	1	
	São Francisco	891	413	29	1	
	TOTAL	4.378	1.765	146	10	
Cachoeiro do Itapemirim	Cachoeiro do Itapemirim	4.675	1.987	167	167	
	Virginia	2.569	996	83	59	
	Estação do Castello	4.377	1.794	160	4	
	Conceição do Castello	2.854	1.083	79	2	
	São Felippe	1.661	761	45	37	
	TOTAL	16.136	6.621	534	269	

Brazil, segundo o sexo e o estado civil

sil, d'après le sexe et l'état civil

	MULHERES FEMMES				TOTAL TOTAL				
ıs ires	Casadas Mariées	Viuvas Veuves	Estado civil ignorado État civil inconnu	Total Total	Solteiros Célibataires	Casados Mariés	Viuvos Veufs	Estado civil ignorado État civil inconnu	Total Total
RITO SANTO									
665	699	125	19	2.508	3.520	1.412	187	39	5.158
078	469	65	5	1.617	2.395	963	105	13	3.476
183	454	84	12	1.733	2.601	892	120	25	3.638
428	214	26	—	668	969	430	36	1	1.436
720	298	44	7	1.069	1.566	597	57	15	2.235
894	401	42	7	1.344	1.973	819	66	14	2.872
958	2.535	386	50	8.939	13.024	5.113	571	107	18.815
007	1.513	263	23	4.806	6.773	3.156	393	47	10.369
760	337	63	—	1.160	1.675	687	83	—	2.445
377	690	127	1	2.195	3.075	1.384	193	3	4.655
457	1.192	174	9	3.832	5.307	2.403	253	27	7.990
030	1.045	186	11	3.332	4.633	2.084	264	26	7.007
304	649	88	3	2.044	2.779	1.307	114	7	4.207
006	982	107	4	3.099	4.285	1.980	161	5	6.431
219	580	123	12	1.934	2.688	1.194	170	26	4.078
220	6.988	1.131	63	22.402	31.215	14.195	1.631	141	47.182
196	466	92	—	1.754	2.520	917	126	—	3.563
246	67	13	—	326	481	141	27	—	649
575	246	29	1	851	1.210	497	43	1	1.751
533	239	53	6	831	1.142	501	72	14	1.729
083	412	62	2	1.559	2.208	832	102	3	3.145
633	1.430	249	9	5.321	7.561	2.888	370	18	10.837
900	716	204	4	2.824	3.849	1.442	270	16	5.577
838	301	62	—	1.201	1.701	599	92	—	2.392
509	220	43	—	772	1.113	460	67	2	1.642
247	1.237	309	4	4.797	6.663	2.501	429	18	9.611
999	447	45	—	1.491	2.281	990	103	1	3.375
154	525	81	6	1.766	2.596	1.066	126	13	3.801
637	272	50	—	959	1.400	540	64	1	2.005
739	307	42	—	1.088	1.630	720	71	1	2.422
529	1.551	218	6	5.304	7.907	3.316	364	16	11.603
321	1.804	471	121	6.717	8.996	3.791	638	288	13.713
484	918	129	40	3.571	5.053	1.914	212	99	7.278
131	1.790	239	9	6.229	8.508	3.584	459	13	12.564
494	1.067	179	4	3.744	5.348	2.150	258	6	7.762
479	673	100	29	2.281	3.140	1.434	145	66	4.785
909	6.252	1.178	203	22.542	31 045	12.873	1.712	472	46.102

População dos municipios de cada um d

Population des municipes de cha

MUNICIPIOS MUNICIPES	DISTRICTOS DISTRICTS	HOMENS HOMMES				
		Solteiros Célibataires	Casados Mariés	Viuvos Veufs	Estado civil ignorado État civil inconnu	T T
						ESTAD
						(CO
Calçado (São José do)	São José do Calçado	1.936	791	68	14	
	Palmital	826	399	24	3	
	Barra do Calçado	691	369	28	4	
	Alto Calçado	954	391	22	2	
	Jardim	924	419	29	2	
	TOTAL	5.331	2.369	171	25	
Cariacica	Cariacica	1.968	539	76	1	
	Itaquary	2.563	683	116	—	
	TOTAL	4.531	1.222	192	1	
Conceição da Barra	Conceição da Barra	1.498	455	72	—	
	Itaúnas	496	153	19	—	
	TOTAL	1.994	608	91	—	
Espirito Santo	Espirito Santo	2.273	763	105	11	
Espirito Santo do Rio Pardo	Muniz Freire	2.673	1.060	58	4	
	Conceição do Norte	820	291	29	—	
	São Sebastião da Lage	428	176	10	—	
	Itaipava	1.149	513	25	1	
	TOTAL	5.070	2.040	122	5	
Guarapary	Guarapary	2.800	878	98	—	
	Sagrada Familia	735	317	14	—	
	Todos os Santos	374	120	12	1	
	TOTAL	3.909	1.315	124	1	
Itapemirim	Itapemirim	5.130	1.735	206	3	
	Barra de Itabapoana	878	253	41	3	
	TOTAL	6.008	1.988	247	6	
Linhares	Collatina	2.925	1.055	109	11	
	Linhares	830	250	40	2	
	Barra do Rio Doce	309	83	20	—	
	Mutum	643	202	25	12	
	Baunilha	1.445	450	47	—	
	Villa Mascarenhas	546	234	23	1	
	Baixo Guandú	1.718	693	50	1	
	TOTAL	8.416	2.997	314	27	

Brazil, segundo o sexo e o estado civil

sil, d'après le sexe et l'état civil

	MULHERES FEMMES				TOTAL TOTAL				
lus ires	Casadas Mariées	Viuvas Veuves	Estado civil ignorado État civil inconnu	Total Total	Solteiros Célibataires	Casados Mariés	Viuvos Veufs	Estado civil ignorado État civil inconnu	Total Total
RITO SANTO									
UITE)									
589	774	185	8	2.656	3.625	1.565	253	22	5.465
823	397	64	1	1.285	1.649	796	88	4	2.537
564	275	51	7	897	1.255	644	79	11	1.989
798	347	53	3	1.201	1.752	738	75	5	2.570
855	414	83	1	1.353	1.779	833	112	3	2.727
729	2.207	436	20	7.392	10.060	4.576	607	45	15.288
977	547	202	—	2.726	3.945	1.086	278	1	5.310
437	685	242	—	3.364	5.000	1.368	358	—	6.726
414	1.232	444	—	6.090	8.945	2.454	636	1	12.036
486	472	174	—	2.132	2.984	927	246	—	4.157
501	142	46	—	689	997	295	65	—	1.357
987	614	220	—	2.821	3.981	1.222	311	—	5.514
968	758	209	11	2.946	4.241	1.521	314	22	6.098
303	900	162	—	3.365	4.976	1.960	220	4	7.160
736	207	40	—	983	1.556	498	69	—	2.123
362	173	24	2	561	790	349	34	2	1.175
000	451	67	1	1.519	2.149	964	92	2	3.207
401	1.731	293	3	6.428	9.471	3.771	415	8	13.665
906	850	239	—	3.995	5.706	1.728	337	—	7.771
760	306	35	—	1.101	1.495	623	49	—	2.167
321	118	19	1	459	695	238	31	2	966
987	1.274	293	1	5.555	7.896	2.589	417	2	10.904
685	1.681	481	3	6.850	9.815	3.416	687	6	13.924
864	240	50	3	1.157	1.742	493	91	6	2.332
549	1.921	531	6	8.007	11.557	3.909	778	12	16.256
361	942	174	1	3.478	5.286	1.997	283	12	7.578
744	242	68	1	1.055	1.574	492	108	3	2.177
291	80	31	1	403	600	163	51	1	815
640	202	41	8	891	1.283	404	66	20	1.773
230	457	98	1	1.786	2.675	937	145	1	3.758
444	209	31	—	684	990	443	54	1	1.488
521	680	110	2	2.313	3.239	1.373	160	3	4.775
231	2.812	553	14	10.610	15.647	5.809	867	41	22.364

c. 6

População dos municipios de cada um (s E

Population des municipes de cha(e É

MUNICIPIOS MUNICIPES	DISTRICTOS DISTRICTS	HOMENS HOMMES				
		Solteiros Célibataires	Casados Mariés	Viuvos Veufs	Estado civil ignorado État civil inconnu	T Tal
						ESTAD D
						(CO IN
Nova Almeida	Nova Almeida	1.779	577	53	2	2.41
	Timbuhy	1.341	376	46	4	.76
	TOTAL	3.120	953	99	6	.17
Páo Gigante	Páo Gigante	3.443	1.120	85	17	.66
	Accioly de Vasconcellos	810	241	36	4	.09
	TOTAL	4.253	1.361	121	21	.75
Piúma	Iconha	2.759	1.039	72	1	.87
	Piúma	926	340	36	—	.3
	TOTAL	3.685	1.379	108	1	.17
Ponte de Itabapoana	Ponte de Itabapoana	1.084	473	42	1	.60
Riacho	Riacho	1.432	418	55	—	.90
	Ribeirão	958	316	28	—	30
	TOTAL	2.390	734	83	—	207
Rio Novo	Rio Novo	2.233	749	89	6	07
	Rodeio	575	205	13	13	80
	TOTAL	2.808	954	102	19	88
Rio Pardo	Rio Pardo	1.196	504	37	9	74
	Rosario	991	404	29	—	42
	Cachoeira	881	410	28	—	31
	Sant'Anna	731	334	22	1	28
	TOTAL	3.799	1.652	116	10	57
Santa Cruz	Santa Cruz	2.697	890	102	2	
Santa Izabel	Campinho	1.083	436	30	1	5
	Sapucaia	2.399	792	44	1	5
	Santa Izabel	1.012	317	40	2	7
	Araguaya	1.083	374	22	2	3
	TOTAL	5.577	1.919	136	6	2
Santa Leopoldina (Cachoeiro de)	Santa Leopoldina	2.117	743	78	4	
	Jequitibá	1.691	750	41	—	
	Timbohy	735	263	23	4	2
	Mangarahy	1.433	492	54	5	
	Chapéo	407	178	17	—	
	TOTAL	6.383	2.426	213	13	

Brazil, segundo o sexo e o estado civil

sil, d'après le sexe et l'état civil

	MULHERES FEMMES				TOTAL TOTAL				
s ires	Casadas Mariées	Viuvas Veuves	Estado civil ignorado État civil inconnu	Total Total	Solteiros Célibataires	Casados Mariés	Viuvos Veufs	Estado civil ignorado État civil inconnu	Total Total
ITO SANTO									
UITE)									
23	553	146	5	2.327	3.402	1.130	199	7	4.738
49	368	88	7	1.712	2.590	744	134	11	3.479
72	921	234	12	4.039	5.992	1.874	333	18	8.217
10	1.069	197	18	4.494	6.653	2.189	282	35	9.159
93	223	53	—	969	1.503	464	89	4	2.060
03	1.292	250	18	5.463	8.156	2.653	371	39	11.219
96	1.037	148	—	3.981	5.555	2.076	220	1	7.852
00	344	91	—	1.335	1.826	684	127	—	2.637
96	1.381	239	—	5.316	7.381	2.760	347	1	10.489
81	447	100	3	1.531	2.065	920	142	4	3.131
57	419	105	—	1.981	2.889	837	160	—	3.886
34	319	50	—	1.203	1.792	635	78	—	2.505
91	738	155	—	3.184	4.681	1.472	238	—	6.391
37	736	184	4	2.861	4.170	1.485	273	10	5.938
70	207	34	11	722	1.045	412	47	24	1.528
07	943	218	15	3.583	5.215	1.897	320	34	7.466
45	458	80	8	1.591	2.241	962	117	17	3.337
25	400	58	1	1.284	1.816	804	87	1	2.708
16	352	48	—	1.116	1.597	762	76	—	2.435
23	325	47	1	996	1.354	659	69	2	2.084
09	1.535	233	10	4.987	7.008	3.187	349	20	10.564
03	864	214	—	3.681	5.300	1.754	316	2	7.372
87	451	53	1	1.492	2.070	887	83	2	3.042
78	790	122	1	2.891	4.377	1.582	166	2	6.127
05	308	59	5	1.277	1.917	625	99	7	2.648
73	382	43	—	1.398	2.056	756	65	2	2.879
43	1.931	277	7	7 058	10.420	3.850	413	13	14.696
78	745	234	1	3.058	4.195	1.488	312	5	6.000
28	738	68	—	2.334	3.219	1.488	109	—	4.816
37	263	55	2	1.057	1.472	526	78	6	2.082
00	505	130	1	2.036	2.833	997	184	6	4.020
17	164	35	—	616	824	342	52	—	1.218
60	2.415	522	4	9.101	12.543	4.841	735	17	18.136

População dos municipios de cada um

Population des municipes de cha

MUNICIPIOS MUNICIPES	DISTRICTOS DISTRICTS	HOMENS HOMMES				
		Solteiros Célibataires	Casados Mariés	Viuvos Veufs	Estado civil ignorado État civil inconnu	Tal
						ESTA
Santa Thereza	Villa de Santa Thereza	1.532	482	48	2	2.0
	São João de Petropolis	1.209	339	24	7	1.5
	Santa Maria do Rio Doce	1.480	504	35	—	2.0
	Vinte e Cinco de Julho	1.252	408	30	—	1.6
	Santa Julia	1.326	433	42	2	1.8
	Tres Barras	552	130	21	—	7
	TOTAL	7.351	2.296	200	11	9.8
São João do Muquy	São João do Muquy	3.129	1.604	107	16	4.8
	São Gabriel do Muquy	976	416	25	7	1.4
	TOTAL	4.105	2.020	132	23	6.2
São Matheus	São Matheus	3.767	1.400	134	4	5.3
	Nova Venecia	1.418	425	54	1	1.8
	TOTAL	5.185	1.825	188	5	7.2
São Pedro do Itabapoana	São Pedro do Itabapoana	2.632	1.160	112	22	3.9
	Barra Alegre	1.074	518	52	227	1.8
	Mimoso	3.110	1.433	91	10	4.6
	São José das Torres	817	325	29	1	1.1
	Bôa Vista	928	474	40	8	1.4
	Conceição do Muquy	2.164	882	73	108	3.2
	TOTAL	10.725	4.792	397	376	16.2
Serra	Serra	2.494	772	92	5	3.3
Vianna	Vianna	2.035	593	94	6	2.7
	Araçatyba	1.240	338	40	—	1.6
	TOTAL	3.275	931	134	6	4.3
Victoria	Victoria	6.555	2.240	248	39	9.0
	Carapina	773	266	29	—	1.0
	Queimado	411	143	30	—	5
	TOTAL	7.739	2.649	307	39	10.7
TOTAL DO ESTADO		166.111	62.221	5.544	1.057	234.9

Brazil, segundo o sexo e o estado civil

Brasil, d'après le sexe et l'état civil

MULHERES FEMMES					TOTAL TOTAL				
Solteiras Célibataires	Casadas Mariées	Viuvas Veuves	Estado civil ignorado État civil inconnu	Total Total	Solteiros Célibataires	Casados Mariés	Viuvos Veufs	Estado civil ignorado État civil inconnu	Total Total
ESPIRITO SANTO									
(1-IN)									
3.152	464	93	4	1.713	2.684	946	141	6	3.777
1.948	289	59	3	1.299	2.157	628	83	10	2.878
3.092	481	65	—	1.638	2.572	985	100	—	3.657
2.114	372	76	—	1.562	2.366	780	106	—	3.252
3.076	420	66	1	1.563	2.402	853	108	3	3.366
1.511	126	27	1	665	1.063	256	48	1	1.368
15.893	2.152	386	9	8.440	13.244	4.448	586	20	18.298
7.837	1.297	283	17	4.434	5.966	2.901	390	33	9.290
2.864	376	62	6	1.308	1.840	792	87	13	2.732
10.701	1.673	345	23	5.742	7.806	3.693	477	46	12.022
6.763	1.356	320	2	5.441	7.530	2.756	454	6	10.746
2.314	424	114	1	1.853	2.732	849	168	2	3.751
9.077	1.780	434	3	7.294	10.262	3.605	622	8	14.497
5.469	1.097	181	19	3.766	5.101	2.257	293	41	7.692
2.910	465	74	221	1.670	1.984	983	126	448	3.541
5.652	1.290	184	8	4.134	5.762	2.723	275	18	8.778
1.756	299	72	—	1.127	1.573	624	101	1	2.299
1.708	367	91	7	1.173	1.636	841	131	15	2.623
4.791	881	119	103	2.894	3.955	1.763	192	211	6.121
24.286	4.399	721	358	14.764	20.011	9.191	1.118	734	31.054
5.414	768	232	—	3.414	4.908	1.540	324	5	6.777
3.020	592	185	5	2.802	4.055	1.185	279	11	5.530
2.274	331	101	4	1.710	2.514	669	141	4	3.328
6.294	923	286	9	4.512	6.569	1.854	420	15	8.858
16.577	1.992	833	33	9.435	13.132	4.232	1.081	72	18.517
1.733	268	65	—	1.066	1.506	534	94	—	2.134
1.448	133	50	—	631	859	276	80	—	1.215
4.758	2.393	948	33	11.132	15.497	5.042	1.255	72	21.866
90.160	59.097	12.244	894	222.395	316.271	121.318	17.788	1.951	457.328

População dos municipios de cada um d

Population des municipes de chaq

MUNICIPIOS MUNICIPES	DISTRICTOS DISTRICTS	HOMENS HOMMES				
		Solteiros Célibataires	Casados Mariés	Viuvos Veufs	Estado civil ignorado État civil inconnu	To To
						EST D
Anicuns	Anicuns	1.541	521	53	1	11
Annapolis	Annapolis	5.196	1.880	159	36	27
	Aracaty	592	168	24	—	78
	TOTAL	5.788	2.048	183	36	05
Arrayas	Arrayas	2.576	867	92	30	56
Bella Vista	Bella Vista	2.250	818	54	1	12
Bôa Vista do Tocantins	Bôa Vista do Tocantins	3.647	1.095	100	—	34
	Philadelphia	4.135	1.532	113	5	78
	São Vicente do Araguaya	951	319	29	—	59
	Santo Antonio da Cachoeira	994	338	31	6	6
	TOTAL	9.727	3.284	273	11	1
Bomfim	Bomfim	4.457	1.647	124	2	3
Burity Alegre	Burity Alegre	2.426	1.159	62	3	50
Caldas Novas	Caldas Novas	1.785	644	63	5	9
	Marzagão	583	286	21	—	
	TOTAL	2.368	930	84	5	3
Campinas	Campinas	1.628	652	36	2	1
Campo Formoso	Campo Formoso	2.581	1.022	78	5	1
Catalão	Catalão	9.827	3.387	311	6	1
	Santo Antonio do Rio Verde	3.180	1.152	140	8	
	Goyandira	1.397	607	99	—	2
	TOTAL	14.404	5.146	550	14	2
Cavalcante	Cavalcante	1.362	285	44	—	1
	Nova Roma	480	206	18	—	
	São Domingos	435	152	16	—	
	Moinho	458	78	2	—	
	TOTAL	2.735	721	80	—	
Chapéo	Chapéo	962	324	37	—	1
	Campos Bellos	862	276	19	6	1
	TOTAL	1.824	600	56	6	2
Conceição	Conceição do Norte	1.159	374	49	2	1

Brazil, segundo o sexo e o estado civil

Brésil, d'après le sexe et l'état civil

MULHERES FEMMES					TOTAL TOTAL				
Solteiras Célibataires	Casadas Mariés	Viuvas Veufs	Estado civil ignorado État civil inconnu	Total Total	Solteiros Célibataires	Casados Mariés	Viuvos Veufs	Estado civil ignorado État civil inconnu	Total Total
GOYAZ									
1.341	512	167	1	2.021	2.882	1.033	220	2	4.137
5.328	1.854	484	21	7.187	10.024	3.734	643	57	14.458
553	173	68	1	795	1.145	341	92	1	1.579
7.381	2.027	552	22	7.982	11.169	4.075	735	58	16.037
2.390	825	265	11	3.491	4.966	1.692	357	41	7.056
2.094	789	246	2	3.131	4.344	1.607	300	3	6.254
4.411	1.041	309	2	4.763	6.058	2.136	409	2	9.605
5.496	1.443	302	2	5.243	7.631	2.975	415	7	11.028
1.788	285	95	—	1.168	1.739	604	124	—	2.467
2.357	335	124	1	1.317	1.851	673	155	7	2.686
12.552	3.104	830	5	12.491	18.279	6.388	1.103	16	25.786
8.335	1.654	400	2	6.391	8.792	3.301	524	4	12.621
6.054	1.072	182	2	3.310	4.480	2.231	244	5	6.960
3.574	642	184	2	2.402	3.359	1.286	247	7	4.899
1.512	262	62	—	836	1.095	548	83	—	1.726
6.086	904	246	2	3.238	4.454	1.834	330	7	6.625
3.354	636	135	2	2.127	2.982	1.288	171	4	4.445
5.700	1.098	218	—	4.016	5.281	2.120	296	5	7.702
18.386	3.343	853	6	12.588	18.213	6.730	1.164	12	26.119
6.458	1.098	282	4	3.842	5.638	2.250	422	12	8.322
2.258	609	163	—	2.030	2.655	1.216	262	—	4.133
27.202	5.050	1.298	10	18.460	26.506	10.196	1.848	24	38.574
2.320	288	126	—	1.734	2.682	573	170	—	3.425
1.560	197	60	—	817	1.040	403	78	—	1.521
380	130	51	—	561	815	282	67	—	1.164
458	72	18	—	548	916	150	20	—	1.086
3.718	687	255	—	3.660	5.453	1.408	335	—	7.196
1.956	353	111	—	1.420	1.918	677	148	—	2.743
1.372	244	64	—	1.180	1.734	520	83	6	2.343
3.328	597	175	—	2.600	3.652	1.197	231	6	5.086
1.958	312	174	1	1.545	2.217	686	223	3	3.129

População dos municipios de cada um d

Population des municipes de chaq

MUNICIPIOS MUNICIPES	DISTRICTOS DISTRICTS	HOMENS HOMMES				
		Solteiros Célibataires	Casados Mariés	Viuvos Veufs	Estado civil ignorado État civil inconnu	To To
						EST D (CON
Corumhá	Corumbá	5.670	1.419	171	2	262
Corumbahyba	Corumbahyba	3.234	1.337	145	—	716
	Nova Aurora	537	254	6	—	97
	TOTAL	3.771	1.591	151	—	1
Couto de Magalhães	Couto de Magalhães	3.189	1.204	126	572	91
Crystallina	Crystallina	1.592	516	43	3	54
Curralinho	Curralinho	3.572	1.546	107	1	26
	Inhumas	972	429	13	—	14
	TOTAL	4.544	1.975	120	1	40
Formosa	Formosa	5.413	1.359	138	63	73
	Santa Rosa	818	162	24	—	3
	TOTAL	6.231	1.521	162	63	77
Forte	Forte	262	106	7	—	3
	São João da Capetinga	434	111	16	—	4
	TOTAL	696	217	23	—	4
Goyaz	Sant'Anna	1.442	493	55	2	1
	Carmo	711	222	28	1	2
	Ouro Fino	1.551	581	50	—	2
	Santa Rita de Antas	486	146	25	4	1
	São José de Mossamedes	772	307	25	—	1
	Leopoldina	266	136	14	2	
	Cachoeira	412	173	11	1	
	Registro do Araguaya	369	136	20	—	
	Barra	897	311	39	3	1
	Rio Claro	316	134	11	—	
	Bacalhau	123	49	2	4	
	São José do Araguaya	108	50	6	—	
	TOTAL	7.453	2.738	286	17	10
Jaraguá	Jaraguá	2.917	939	91	2	3
	São Francisco das Chagas	2.049	775	36	1	2
	TOTAL	4.966	1.714	127	3	6

Brazil, segundo o sexo e o estado civil

Brésil, d'après le sexe et l'état civil

	MULHERES FEMMES				TOTAL TOTAL				
Solteiras Célibataires	Casadas Mariées	Viuvas Veuves	Estado civil ignorado État civil inconnu	Total Total	Solteiros Célibataires	Casados Mariés	Viuvos Veufs	Estado civil ignorado État civil inconnu	Total Total
GOYAZ									
(SUITE)									
497	1.371	505	1	7.374	11.167	2.790	676	3	14.636
735	1.297	338	6	4.376	5.969	2.634	483	6	9.092
468	244	51	—	763	1.005	498	57	—	1.560
203	1.541	389	6	5.139	6.974	3.132	540	6	10.652
753	1.141	262	529	4.685	5.942	2.345	388	1.101	9.776
356	480	112	—	1.948	2.948	996	155	3	4.102
520	1.485	378	3	5.386	7.092	3.031	485	4	10.612
810	451	87	2	1.350	1.782	880	100	2	2.764
330	1.936	465	5	6.736	8.874	3.911	585	6	13.376
030	1.323	505	54	6.912	10.443	2.682	643	117	13.885
799	140	44	—	983	1.617	302	68	—	1.987
829	1.463	549	54	7.895	12.060	2.984	711	117	15.872
271	111	32	—	414	533	217	39	—	789
351	112	35	—	498	785	223	51	—	1.059
622	223	67	—	912	1.318	440	90	—	1.848
643	466	277	3	2.389	3.085	959	332	5	4.381
865	250	197	—	1.312	1.576	472	225	1	2.274
306	546	155	2	2.009	2.857	1.127	205	2	4.191
510	144	50	3	707	996	290	75	7	1.368
673	295	107	1	1.076	1.445	602	132	1	2.180
281	120	41	—	442	547	256	55	2	860
338	155	39	2	534	750	328	50	3	1.131
280	109	27	—	416	649	245	47	—	941
656	285	74	1	1.016	1.553	596	113	4	2.266
286	128	22	—	436	602	262	33	—	897
135	45	23	2	205	258	94	25	6	383
122	50	15	—	187	230	100	21	—	351
095	2.593	1.027	14	10.729	14.548	5.331	1.313	31	21.223
625	937	318	1	3.881	5.542	1.876	409	3	7.830
886	796	131	4	2.817	3.935	1.571	167	5	5.678
511	1.733	449	5	6.698	9.477	3.447	576	8	13.508

População dos municipios de cada um d

Population des municipes de chaq

MUNICIPIOS MUNICIPES	DISTRICTOS DISTRICTS	HOMENS HOMMES				
		Solteiros Célibataires	Casados Mariés	Viuvos Veufs	Estado civil ignorado État civil inconnu	To To
						EST. DO
						(CON NU
Jatahy	Jatahy	2.072	790	65	4	931
	Serra do Cafezal	723	350	23	2	098
	Pimenta	890	399	35	—	324
	TOTAL	3.685	1.539	123	6	353
Mineiros	Mineiros	1.211	483	47	10	51
	Santa Rita do Araguaya	343	129	11	—	83
	TOTAL	1.554	612	58	10	34
Morrinhos	Morrinhos	5.199	2.099	126	7	31
	Bananeiras	2.036	934	61	2	33
	Santa Rita do Pontal	1.352	576	54	1	33
	TOTAL	8.587	3.609	241	10	1.47
Natividade	Natividade	1.258	359	51	10	78
	Chapada	619	181	21	28	19
	São Miguel e Almas	735	144	26	3	8
	Entre Rios	558	155	12	—	5
	TOTAL	3.170	839	110	41	4 0
Palma	Palma	1.327	333	42	6	1 8
	São Joaquim	187	59	3	—	9
	Jatobá	310	98	4	—	2
	TOTAL	1.824	490	49	6	2
Palmeiras	Palmeiras	2.063	834	71	4	2
	São José do Turvo	776	369	26	2	1
	TOTAL	2.839	1.203	97	6	4
Pedro Affonso	Pedro Affonso	938	415	35	1	1
	Piabanha	908	400	32	2	1
	Buenos Ayres	1.665	602	37	3	2
	Barriguda	2.807	920	65	1	3
	Nova Roma	622	185	11	4	
	TOTAL	6.940	2.522	180	11	9
Peixe	Peixe	1.287	423	32	14	1
Pilar	Pilar	1.072	350	54	7	1
	Crixás	627	249	42	27	
	Descoberto	615	290	15	—	9
	Amaro Leite	325	131	17	—	4
	TOTAL	2.639	1.020	128	34	3.8

Brazil, segundo o sexo e o estado civil

Brésil, d'après le sexe et l'état civil

MULHERES FEMMES					TOTAL TOTAL				
Solteiras Célibataires	Casadas Mariées	Viuvas Veuves	Estado civil ignorado État civil inconnu	Total Total	Solteiros Célibataires	Casados Mariés	Viuvos Veufs	Estado civil ignorado État civil inconnu	Total Total
GOYAZ									
(SUITE)									
662	774	162	—	2.598	3.734	1.564	227	4	5.529
552	341	46	—	939	1.275	691	69	2	2.037
671	376	72	1	1.120	1.561	775	107	1	2.444
885	1.491	280	1	4.657	6.570	3.030	403	7	10.010
902	468	86	6	1.462	2.113	951	133	16	3.213
300	122	36	—	458	643	251	47	—	941
202	590	122	6	1.920	2.756	1.202	180	16	4.154
668	2.089	439	15	7.211	9.867	4.188	565	22	14.642
733	952	169	—	2.854	3.769	1.886	230	2	5.887
273	572	145	—	1.990	2.625	1.148	199	1	3.973
674	3.613	753	15	12.055	16.261	7.222	994	25	24.502
066	324	135	4	1.529	2.324	693	186	14	3.207
635	172	50	30	887	1.254	353	71	58	1.736
742	128	86	1	957	1.477	272	112	4	1.865
613	144	56	1	814	1.171	299	68	1	1.539
056	768	327	36	4.187	6.226	1.607	437	77	8.347
171	297	83	5	1.556	2.498	630	125	11	3.264
160	61	29	—	250	347	120	32	—	499
319	97	29	—	445	629	195	33	—	857
650	455	141	5	2.251	3.474	945	190	11	4.620
670	789	192	1	2.652	3.733	1.623	263	5	5.624
612	262	61	4	939	1.388	631	87	6	2.112
282	1.051	253	5	3.591	5.121	2.254	350	11	7.736
844	429	106	3	1.382	1.782	844	141	4	2.771
967	362	84	1	1.314	1.775	762	116	3	2.656
578	588	161	4	2.331	3.243	1.190	198	7	4.638
493	917	188	3	3.601	5.300	1.837	253	4	7.394
464	186	37	3	690	1.086	371	48	7	1.512
246	2.482	576	14	9.318	13.186	5.004	756	25	18.971
177	388	104	6	1.675	2.464	811	136	20	3.431
997	321	111	7	1.436	2.069	671	165	14	2.919
580	235	77	22	914	1.207	484	119	49	1.859
439	284	80	—	803	1.054	574	95	—	1.723
312	127	49	—	488	637	258	66	—	961
328	967	317	29	3.641	4.967	1.987	445	63	7.462

População dos municipios de cada um d Est

Population des municipes de chaq Éta

MUNICIPIOS MUNICIPES	DISTRICTOS DISTRICTS	HOMENS HOMMES				
		Solteiros Célibataires	Casados Mariés	Vinvos Veufs	Estado civil ignorado État civil inconnu	To To
						EST D
						(CONT
Planaltina	Planaltina	2.321	599	57	5	982
Porto Nacional	Porto Nacional	2.615	424	51	4	094
	Monte Carmo	998	219	30	10	257
	Jalapão	1.745	674	45	—	464
	TOTAL	5.358	1.317	126	14	815
Posse	Posse	1.762	624	48	4	438
	Riachão	934	350	52	1	337
	Bôa Vista	1.073	365	26	—	464
	TOTAL	3.769	1.339	126	5	239
Pouso Alto	Pouso Alto	2.702	1.126	64	7	899
	Santo Antenio das Grimpas	1.351	519	36	2	408
	Atolador	795	361	35	2	93
	TOTAL	4.848	2.006	135	11	400
Pyrenopolis	Pyrenopolis	3.210	1.127	113	8	58
Rio Bonito	Rio Bonito	1.467	701	64	1	33
Rio Verde	Rio Verde	3.241	1.267	99	4	11
	Chapadão	713	259	24	—	96
	Capellinha	721	324	12	—	57
	TOTAL	4.675	1.850	135	4	64
Santa Cruz	Santa Cruz	2.845	1.291	73	18	27
	Sapé	820	344	31	1	96
	TOTAL	3.665	1.635	104	19	
Santa Luzia	Santa Luzia	4.723	1.407	134	2	46
Santa Rita do Paranahyba	Santa Rita do Paranahyba	3.744	1.593	131	4	72
São Domingos	São Domingos	1.474	391	34	—	
	São João do Galheiro	924	264	37	—	
	Guarany	628	197	16	1	
	TOTAL	3.026	852	87	1	
São José do Duro	São José do Duro	1.276	331	27	2	
	Rio da Conceição	577	123	5	1	
	TOTAL	1.853	454	32	3	

o Brazil, segundo o sexo e o estado civil

ésil, d'après le sexe et l'état civil

	MULHERES FEMMES				TOTAL TOTAL				
ras aires	Casadas Mariées	Viuvas Veuves	Estado civil ignorado État civil inconnu	Total Total	Solteiros Célibataires	Casados Mariés	Viuvos Veufs	Estado civil ignorado État civil inconnu	Total Total
OYAZ									
SUITE)									
.063	524	173	—	2.760	4.384	1.123	230	5	5.742
.579	406	264	4	3.253	5.194	830	315	8	6.347
.023	217	102	8	1.350	2.021	436	132	18	2.607
.841	695	166	—	2.702	3.586	1.369	211	—	5.166
.443	1.318	532	12	7.305	10.801	2.635	658	26	14.120
.703	614	168	4	2.489	3.465	1.238	216	8	4.927
708	338	102	19	1.167	1.642	688	154	20	2.504
987	340	96	—	1 423	2.060	705	122	—	2.887
.398	1.292	366	23	5.079	7.167	2.631	492	28	10.318
.442	1.063	235	5	3.745	5.144	2.189	299	12	7.644
.139	527	104	1	1.771	2.490	1.046	140	3	3.679
739	360	95	4	1.198	1.534	721	130	6	2.391
.320	1.950	434	10	6.714	9.168	3.956	569	21	13.714
.275	1.086	344	9	4.714	6.585	2.213	457	17	9.272
.889	739	100	—	2.728	3.356	1.440	164	1	4.961
.693	1.281	303	8	4.285	5.934	2.548	402	12	8.896
454	246	60	—	760	1.167	505	84	—	1.756
583	327	40	2	952	1.304	651	52	2	2.009
.730	1.854	403	10	5.997	8.405	3.704	538	14	12.661
.564	1.270	238	16	4.088	5.409	2.561	311	34	8.315
703	324	44	2	1.073	1.523	668	75	3	2.269
.267	1.594	282	18	5.161	6.932	3.229	386	37	10.584
.400	1.386	405	4	6.195	9.123	2.793	539	6	12.461
.221	1.588	354	4	5.167	6.965	3.181	485	8	10.639
.684	391	114	—	2.189	3.158	782	148	—	4.088
943	228	102	—	1.273	1.867	492	139	—	2.498
695	191	47	—	933	1.323	388	63	1	1.775
.322	810	263	—	4.395	6.348	1.662	350	1	8.361
996	336	132	1	1.465	2.272	667	159	3	3.101
548	128	35	3	714	1.125	251	40	4	1.420
.544	464	167	4	2.179	3.397	918	199	7	4.521

População dos municipios de cada um d Est

Population des municipes de chac Éta

ESTADOS ÉTATS	DISTRICTOS DISTRICTS	HOMENS HOMMES				
		Solteiros Célibataires	Casados Mariés	Viuvos Veufs	Estado civil ignorado État civil inconnu	T Tot
						ESTA (UNCI
São José do Tocantins	São José do Tocantins	933	390	60	2	1.385
	Trahyras	608	214	29	—	851
	Mimoso	492	231	19	—	742
	TOTAL	2.033	835	108	2	978
Sitio d' Abbadia	Sitio d'Abbadia	1.417	504	58	1	980
	Flôres	396	168	20	1	585
	TOTAL	1.813	672	78	2	565
Taguatinga (Santa Maria de)	Santa Maria de Taguatinga	4.017	1.043	203	8	271
	Sacco	717	192	25	1	935
	TOTAL	4.734	1.235	228	9	206
Trindade	Trindade	1.367	626	38	—	131
	Ribeirão	691	331	18	2	042
	TOTAL	2.058	957	56	2	173
Ypamery	Ypamery	3.285	1.499	95	—	879
	Santo Antonio do Cavalheiro	1.101	397	63	2	63
	Urutahy	1.198	558	35	1	90
	Campo Alegre	1.068	458	36	—	68
	TOTAL	6.652	2.912	229	3	96
TOTAL DO ESTADO		186.150	66.432	5.944	1.012	25 38
						ESTADO
Alcantara	1º Dist-icto	1.332	216	29	28	1
	2º »	1.036	126	29	5	1
	3º »	613	52	10	—	
	4º »	636	74	18	—	
	5º »	835	110	14	—	
	TOTAL	4.452	578	100	33	5
Anajutuba	1º Districto	1.772	588	50	—	2
	2º »	1.004	254	28	—	1
	3º »	1.120	304	32	—	1
	TOTAL	3.896	1.146	110	—	5
Arary	1º Districto	1.391	543	58	1	1
	2º »	792	262	20	—	1
	TOTAL	2.183	805	78	1	3

Brazil, segundo o sexo e o estado civil

Brésil, d'après le sexe et l'état civil

	MULHERES FEMMES				TOTAL TOTAL				
Solteiras Célibataires	Casadas Mariées	Viuvas Veuves	Estado civil ignorado État civil inconnu	Total Total	Solteiros Célibataires	Casados Mariés	Viuvos Veufs	Estado civil ignorado État civil inconnu	Total Total
GOYAZ									
— N)									
965	392	136	—	1.493	1.898	782	196	2	2.878
457	210	72	1	840	1.165	424	101	1	1.691
426	225	72	—	723	918	456	91	—	1.465
1.148	827	280	1	3.056	3.981	1.662	388	3	6.034
997	506	174	1	2.078	2.814	1.010	232	2	4.058
468	154	55	—	577	764	322	75	1	1.162
1.565	660	229	1	2.655	3.578	1.332	307	3	5.220
4.320	990	331	4	5.045	7.737	2.033	534	12	10.316
751	190	43	5	889	1.368	382	68	6	1.824
4.771	1.180	374	9	5.934	9.105	2.415	602	18	12.140
1.351	624	152	—	2.027	2.618	1.250	190	—	4.058
717	336	56	1	1.010	1.308	667	74	3	2.052
2.068	960	208	1	3.037	3.926	1.917	264	3	6.110
3.356	1.487	338	—	4.881	6.341	2.986	433	—	9.760
966	355	106	—	1.427	2.067	752	169	2	2.990
1.179	540	96	5	1.620	2.177	1.098	131	6	3.412
961	452	90	—	1.503	2.029	910	126	—	3.065
6.262	2.834	630	5	9.431	12.614	5.746	859	8	19.227
167.575	64.619	17.385	902	252.381	355.625	131.051	23.329	1.914	511.919
MARANHÃO									
2.212	227	72	19	2.030	3.044	443	101	47	3.635
1.269	112	50	2	1.133	2.005	238	79	7	2.329
750	50	12	—	712	1.263	102	22	—	1.387
842	71	29	—	742	1.278	145	47	—	1.470
1.273	107	25	—	1.105	1.808	217	39	—	2.064
5.746	567	188	21	5.722	9.398	1.145	288	54	10.885
2.323	581	110	—	2.414	3.495	1.169	160	—	4.824
1.252	254	66	—	1.272	1.956	508	94	—	2.558
1.749	299	76	—	1.424	2.169	603	108	—	2.880
6.124	1.134	252	—	5.110	7.620	2.280	362	—	10.262
2.444	550	122	—	2.016	2.735	1.093	180	1	4.009
1.292	261	50	1	1.104	1.584	523	70	1	2.178
3.936	811	172	1	3.120	4.319	1.616	250	2	6.187

População dos municipios de cada um [illegible]

Population des municipes de cha[illegible]

MUNICIPIOS MUNICIPES	DISTRICTOS DISTRICTS	HOMENS HOMMES Solteiros Célibataires	Casados Mariés	Viuvos Veufs	Estado civil ignorado État civil inconnu	[illegible]al Tal
						ESTAO [illegible]
						(CO[illegible]TIN[illegible]
Arayoses	1º Districto	986	445	33	1	[illegible]
	2º »	224	117	10	—	[illegible]
	3º »	432	198	17	—	[illegible]
	4º »	588	272	18	—	[illegible]
	5º »	738	226	26	—	[illegible]
	6º »	991	271	38	6	[illegible]
	7º »	664	89	14	—	[illegible]
	8º »	1.018	143	33	—	[illegible]
	TOTAL	5 641	1.761	189	7	[illegible]
Axixá	1º Districto	1.408	328	43	1	[illegible]
	2º »	905	181	32	—	[illegible]
	TOTAL	2.313	509	75	1	[illegible]
Bacabal	Bacabal	3.872	888	141	5	[illegible]
Barão de Grajahù	Barão de Grajahú	2.714	904	69	—	[illegible]
Barra do Corda	1º Districto	1.004	440	34	6	[illegible]
	2º »	2.137	792	70	6	[illegible]
	3º »	896	420	26	—	[illegible]
	4º »	1.378	619	54	1	[illegible]
	5º »	1.735	753	43	—	[illegible]
	TOTAL	7.150	3.024	227	13	[illegible]
Barreirinhas	1º Districto	1.404	407	48	12	[illegible]
	2º »	1.947	705	69	—	[illegible]
	TOTAL	3.351	1.112	117	12	[illegible]
Benedicto Leite	Benedicto Leite	1.648	607	38	—	[illegible]
Brejo	1º Districto	1.740	615	59	—	[illegible]
	2º »	854	248	31	—	[illegible]
	3º »	1.923	354	44	—	[illegible]
	4º »	609	86	24	67	[illegible]
	5º »	644	220	21	—	[illegible]
	6º »	354	116	7	—	[illegible]
	7º »	185	67	2	—	[illegible]
	8º »	293	105	11	—	[illegible]
	9º »	807	96	29	—	[illegible]
	TOTAL	7.409	1.907	228	67	[illegible]
Burity	Burity	4.031	1.126	144	1	[illegible]

Brazil, segundo o sexo e o estado civil

Brésil, d'après le sexe et l'état civil

	MULHERES FEMMES				TOTAL TOTAL				
Solteiras Célibataires	Casadas Mariées	Viuvas Veuves	Estado civil ignorado État civil inconnu	Total Total	Solteiros Célibataires	Casados Mariés	Viuvos Veufs	Estado civil ignorado État civil inconnu	Total Total
RNHÃO									
ITE)									
91	443	108	—	1.442	1.877	888	141	1	2.907
48	105	14	—	367	472	222	24	—	718
96	194	46	—	636	828	392	63	—	1.283
55	356	48	—	959	1.143	628	66	—	1.837
48	221	63	—	1.032	1.486	447	89	—	2.022
22	260	81	6	1.269	1.913	531	119	12	2.575
96	149	33	—	778	1.260	238	47	—	1.545
88	141	55	—	1.184	2.006	284	88	—	2.378
44	1.869	448	6	7.667	10.985	3.630	637	13	15.265
75	332	94	—	2.001	2.983	660	137	1	3.781
92	172	74	—	1.138	1.797	353	106	—	2.256
57	504	168	—	3.139	4.780	1.013	243	1	6.037
30	868	228	2	4.578	7.352	1.756	369	7	9.484
13	908	186	—	3.807	5.427	1.812	255	—	7.494
26	462	136	6	1.630	2.030	902	170	12	3.114
38	805	194	2	2.789	3.925	1.597	264	8	5.794
53	450	102	—	1.415	1.759	870	128	—	2.757
39	609	118	3	1.869	2.517	1.228	172	4	3.921
69	761	185	1	2.516	3.304	1.514	228	1	5.047
85	3.087	735	12	10.219	13.535	6.111	962	25	20.633
72	394	90	4	1.860	2.776	801	138	16	3.731
07	682	101	—	2.790	3.954	1.387	170	—	5.511
79	1.076	191	4	4.650	6.730	2.188	308	16	9.242
52	602	132	1	2.287	3.200	1.209	170	1	4.580
57	612	198	—	2.677	3.607	1.227	257	—	5.091
9	247	78	—	1.144	1.673	495	109	—	2.277
32	337	102	—	2.321	3.805	691	146	—	4.642
31	84	29	65	809	1.240	170	53	132	1.595
93	221	57	—	871	1.237	441	78	—	1.756
14	117	41	—	502	698	233	48	—	979
16	65	10	—	221	331	132	12	—	475
3	99	27	—	419	586	204	38	—	828
3	94	48	1	826	1.490	190	77	1	1.758
38	1.876	590	66	9.790	14.667	3.783	818	133	19.401
3	1.116	398	5	5.332	7.844	2.242	542	6	10.634

RI 7

População dos municipios de cada um

Population des municipes de cha

MUNICIPIOS MUNICIPES	DISTRICTOS DISTRICTS	HOMENS HOMMES Solteiros Célibataires	Casados Mariés	Viuvos Veufs	Estado civil ignorado État civil inconnu	
						ESTADO
						(CONTINU
Cajapió	1º e 2º Districto	949	237	13	6	
	3º e 4º »	473	132	9	—	
	5º e 6º »	554	109	11	1	
	7º »	169	33	6	—	
	TOTAL	2.145	511	39	7	
Carolina	1º Districto	3.627	1.090	86	26	
	2º »	2.186	627	55	1	
	3º »	1.680	444	73	31	
	4º »	417	153	14	—	
	TOTAL	7.910	2.314	228	58	
Carutapéra	1º Districto	1.524	288	23	—	
	2º »	714	192	18	—	
	3º »	583	115	23	—	
	4º »	324	13	2	—	
	TOTAL	3.145	608	66	—	
Caxias	1º Districto	5.377	1.773	257	—	
	2º »	7.304	2.615	369	3	
	3º »	4.863	1.102	144	6	
	TOTAL	17.544	5.490	770	9	
Chapadinha	Chapadinha	4.011	1.004	213	—	
Codó	1º Districto	2.879	641	84	2	
	2º »	1.978	591	84	1	
	3º »	1.710	469	56	12	
	4º »	1.272	242	55	3	
	5º »	760	204	29	1	
	6º »	856	296	24	—	
	TOTAL	9.455	2.443	332	19	
Coroatá	1º Districto	1.727	471	90	14	
	2º »	1.662	431	62	4	
	3º »	517	143	25	—	
	4º »	756	248	50	1	
	5º »	108	34	4	—	
	6º »	987	151	45	—	
	7º »	654	223	36	—	
	8º »	847	189	20	—	
	9º »	471	131	15	—	
	TOTAL	7.729	2.021	347	19	

Brazil, segundo o sexo e o estado civil

Brésil, d'après le sexe et l'état civil

	MULHERES FEMMES				TOTAL TOTAL				
Solteiras Célibataires	Casadas Mariées	Viuvas Veuves	Estado civil ignorado État civil inconnu	Total Total	Solteiros Célibataires	Casados Mariés	Viuvos Veufs	Estado civil ignorado État civil inconnu	Total Total
RNHÃO									
(ITE)									
64	238	72	1	1.275	1.913	475	85	7	2.480
98	131	24	—	653	971	263	33	—	1.267
82	114	28	—	724	1.136	223	39	1	1.399
88	34	8	—	230	357	67	14	—	438
32	517	132	1	2.882	4.377	1.028	171	8	5.584
74	1.049	277	24	4.324	6.601	2.139	363	50	9.153
05	608	153	2	2.468	3.891	1.235	208	3	5.337
36	422	117	30	2.005	3.116	866	190	61	4.233
23	149	29	—	601	840	302	43	—	1.185
38	2.228	576	56	9.393	14.448	4.542	804	114	19.908
18	287	102	—	1.907	3.042	575	125	—	3.742
11	200	37	1	949	1.425	392	55	1	1.873
70	112	31	—	713	1.153	227	54	—	1.434
54	12	3	—	379	688	25	5	—	718
53	611	173	1	3.918	6.308	1.219	239	1	7.767
16	1.799	757	1	8.773	11.593	3.572	1.014	1	16.180
49	2.620	854	2	11.425	15.253	5.235	1.223	5	21.716
21	1.053	355	6	6.335	9.784	2.155	499	12	12.450
36	5.472	1.966	9	26.533	36.630	10.962	2.736	18	50.346
25	996	369	—	5.190	7.836	2.000	582	—	10.418
59	622	246	—	4.127	6.138	1.263	330	2	7.733
16	581	133	—	2.630	3.894	1.172	217	1	5.284
09	433	101	9	2.252	3.419	902	157	21	4.499
52	242	86	2	1.582	2.524	484	141	5	3.154
13	199	62	1	975	1.473	403	91	2	1.969
30	260	41	—	1.081	1.636	556	65	—	2.257
29	2.337	669	12	12.647	19.084	4.780	1.001	31	24.896
78	475	182	11	2.246	3.305	946	272	25	4.548
01	384	107	4	1.896	3.063	815	169	8	4.055
56	145	44	—	645	973	288	69	—	1.330
29	219	62	1	911	1.385	467	112	2	1.966
75	37	6	—	118	183	71	10	—	264
09	153	56	—	1.298	2.076	304	101	—	2.481
74	209	42	—	825	1.228	432	78	—	1.738
35	186	33	—	1.074	1.702	375	53	—	2.130
28	127	36	—	591	899	258	51	—	1.208
35	1.935	568	16	9.604	14.814	3.956	915	35	19.720

População dos municipios de cada um dos Es

Population des municipes de cha e Et

MUNICIPIOS MUNICIPES	DISTRICTOS DISTRICTS	HOMENS HOMMES				
		Solteiros Célibataires	Casados Mariés	Viuvos Veufs	Estado civil ignorado État civil inconnu	al al
						ESTADO D
						(CONTINU
Curralinho	1º Districto	1.256	361	45	—	1.662
	2º »	1.989	496	80	—	2.565
	TOTAL	3.245	857	125	—	4.227
Cururupú	1º Districto	3.731	571	50	4	4.356
	2º »	1.381	141	20	1	1.543
	3º »	3.307	341	40	4	3.692
	4º »	1.665	210	37	2	1.914
	5º »	2.092	296	44	2	2.434
	TOTAL	12.176	1.559	191	13	3.93
Flôres	1º Districto	1.975	702	77	1	2.75
	2º »	2.455	950	103	3	3.51
	TOTAL	4.430	1.652	180	4	6.26
Grajahú	1º Districto	2.215	834	33	—	3.08
	2º »	1.468	574	21	—	2.06
	3º »	1.965	801	50	—	2.81
	4º »	1.777	510	39	12	2.33
	TOTAL	7.425	2.719	143	12	10.29
Guimarães	1º Districto	2.138	260	62	1	46
	2º »	2.858	255	29	7	3.14
	3º »	3.619	334	51	—	4.00
	4º »	1.567	185	24	1	1.77
	TOTAL	10.182	1.034	166	9	11.39
Icatú	1º Districto	2.001	353	31	1	2.38
	2º »	1.582	233	46	—	1.86
	TOTAL	3.583	586	77	1	4.24
Imperatriz	Imperatriz	1.772	702	65	7	2.54
	Bella Lembrança	1.330	539	47	1	1.91
	TOTAL	3.102	1.241	112	8	4.46
Itapecurú-mirim	1º Districto	3.089	739	157	—	3.98
	2º »	2.356	681	157	2	3.19
	3º »	1.495	310	91	1	1.89
	TOTAL	6.940	1.730	405	3	9.07

Brazil, segundo o sexo e o estado civil

Brésil, d'après le sexe et l'état civil

MULHERES FEMMES					TOTAL TOTAL				
Solteiras Célibataires	Casadas Mariées	Viuvas Veuves	Estado civil ignorado État civil inconnu	Total Total	Solteiros Célibataires	Casados Mariés	Viuvos Veufs	Estado civil ignorado État civil inconnu	Total Total
RNHÃO									
(UITE)									
287	370	116	—	1.773	2.543	731	161	—	3.435
946	474	160	—	2.580	3.935	970	240	—	5.145
233	844	276	—	4.353	6.478	1.701	401	—	8.580
087	561	147	2	4.797	7.818	1.132	197	6	9.153
428	136	24	—	1.588	2.809	277	44	1	3.131
319	326	75	2	3.722	6.626	667	115	6	7.414
581	214	68	2	1.865	3.246	424	105	4	3.779
923	290	66	—	2.279	4.015	586	110	2	4.713
338	1.527	380	6	14.251	24.514	3.086	571	19	28.190
988	695	188	—	2.871	3.963	1.397	265	1	5.626
581	946	209	4	3.740	5.036	1.896	312	7	7.251
569	1.641	397	4	6.611	8.999	3.293	577	8	12.877
093	820	303	2	3.218	4.308	1.654	336	2	6.300
963	565	103	—	2.631	3.431	1.139	124	—	4.694
957	793	154	—	2.904	3.922	1.594	204	—	5.720
669	525	134	2	2.330	3.446	1.035	173	14	4.668
682	2.703	694	4	11.083	15.107	5.422	837	16	21.382
313	265	112	1	2.691	4.451	525	174	2	5.152
929	247	75	14	3.265	5.787	502	104	21	6.414
468	317	70	1	3.856	7.087	651	121	1	7.860
605	177	39	2	1.823	3.172	362	63	3	3.600
315	1.006	296	18	11.635	20.497	2.040	462	27	23.026
046	337	89	—	2.472	4.047	690	120	1	4.858
547	230	71	—	1.848	3.129	463	117	—	3.709
593	567	160	—	4.320	7.176	1.153	237	1	8.567
689	694	224	36	2.643	3.461	1.396	289	43	5.189
230	526	147	—	1.903	2.560	1.065	194	1	3.820
919	1.220	371	36	4.546	6.021	2.461	483	44	9.009
137	744	242	—	4.123	6.226	1.483	399	—	8.108
299	626	212	—	3.137	4.655	1.307	369	2	6.333
434	300	94	—	1.828	2.929	610	185	1	3.725
870	1.670	548	—	9.088	13.810	3.400	953	3	18.166

População dos municipios de cada um dos Es

Population des municipes de chaque É

MUNICIPIOS MUNICIPES	DISTRICTOS DISTRICTS	HOMENS HOMMES				
		Solteiros Célibataires	Casados Mariés	Viuvos Veufs	Estado civil ignorado État civil inconnu	tal tal
						ESTADO D
						(CONTINU
Lorêto	1º Districto	627	207	21	—	855
	2º »	1.456	557	56	—	2.069
	3º »	737	295	26	—	1.058
	4º »	676	289	17	—	982
	5º »	394	153	8	—	555
	TOTAL	3.890	1.501	128	—	5.519
Macapá	Macapá	3.007	538	55	18	3.618
Mirador	1º Districto	408	142	9	2	561
	2º »	901	314	39	2	256
	3º »	616	186	26	1	829
	4º »	1.891	718	45	4	2.658
	5º »	616	243	13	—	872
	6º »	531	194	15	—	74
	TOTAL	4.963	1.797	147	9	91
Miritiba	1º Districto	1.110	304	31	—	445
	2º »	1.008	322	58	7	395
	3º »	1.683	545	41	1	27
	4º »	1.260	334	34	1	629
	TOTAL	5.061	1.505	164	9	73
Monção	1º Districto	1.360	226	48	5	63
	2º »	1.906	376	42	1	325
	3º »	458	142	13	—	61
	4º »	1.003	187	30	8	228
	TOTAL	4.727	931	133	14	805
Monte Alegre	Monte Alegre	2.406	429	78	3	916
Morros	Morros	2.198	541	77	—	816
Nova York	1º Districto	1.351	526	48	1	926
	2º »	221	78	4	—	303
	TOTAL	1.572	604	52	1	229
Paço do Lumiar	1º Districto	239	32	3	—	274
	Mocajutuba	2.299	264	52	2	617
	Quinta	445	105	11	2	563
	São José dos Indios	95	16	3	—	114
	TOTAL	3.078	417	69	4	3.568

Brazil, segundo o sexo e o estado civil

Brésil, d'après le sexe et l'état civil

	MULHERES FEMMES				TOTAL TOTAL				
...ros ...taires	Casadas Mariées	Viuvas Veuves	Estado civil ignorado État civil inconnu	Total Total	Solteiros Célibataires	Casados Mariés	Viuvos Veufs	Estado civil ignorado État civil inconnu	Total Total
...RNHÃO									
...(UITE)									
825	218	67	—	910	1.252	425	88	—	1.765
1120	547	127	—	2.094	2.876	1.104	183	—	4.163
774	288	58	1	1.021	1.411	583	84	1	2.079
683	279	39	—	1.001	1.359	568	56	—	1.983
539	158	36	1	534	733	311	44	1	1.089
741	1.490	327	2	5.560	7.631	2.991	455	2	11.079
853	519	146	13	3.831	6.160	1.057	201	31	7.449
825	140	62	4	631	833	282	71	6	1.192
777	332	79	—	1.188	1.678	646	118	2	2.444
760	179	53	3	895	1.276	365	79	4	1.724
980	710	178	6	2.874	3.871	1.428	223	10	5.532
870	249	70	2	991	1.286	492	83	2	1.863
781	161	56	—	728	1.012	385	71	—	1.468
993	1.801	498	15	7.307	9.956	3.598	645	24	14.223
842	307	94	1	1.544	2.252	611	125	1	2.989
998	320	76	4	1.398	2.006	642	134	11	2.793
809	549	81	—	2.239	3.292	1.094	122	1	4.509
918	325	68	1	1.612	2.478	659	102	2	3.241
967	1.501	319	6	6.793	10.028	3.006	483	15	13.532
880	226	90	—	1.696	2.740	452	138	5	3.335
926	373	128	1	2.428	3.832	749	170	2	4.753
845	108	23	—	576	903	250	36	—	1.189
966	185	48	7	1.306	2.069	372	78	15	2.534
817	892	289	8	6.006	9.544	1.823	422	22	11.811
929	431	128	—	2.988	4.835	860	206	3	5.904
971	532	169	—	2.772	4.269	1.073	246	—	5.588
837	527	114	3	1.981	2.688	1.053	162	4	3.907
908	84	17	—	309	429	162	21	—	612
845	611	131	3	2.290	3.117	1.215	183	4	4.519
893	37	15	—	345	532	69	18	—	619
879	252	63	4	2.498	4.478	516	115	6	5.115
869	107	23	1	600	914	212	34	3	1.163
817	13	13	—	143	212	29	16	—	257
958	409	114	5	3.586	6.136	826	183	9	7.154

População dos municipios de cada um dos Es

Population des municipes de cha[illegible] Éta

MUNICIPIOS MUNICIPES	DISTRICTOS DISTRICTS	HOMENS HOMMES				
		Solteiros Célibataires	Casados Mariés	Viuvos Veufs	Estado civil ignorado État civil inconnu	[illegible]al [illegible]tal
						ESTADO D (CONTINU
Passagem Franca	1º Districto	2.334	844	59	6	3.243
	2º »	2.202	707	64	—	2.973
	TOTAL	4.536	1.551	123	6	6.216
Pastos Bons	1º Districto	747	266	15	2	1.030
	2º »	975	298	40	1	1.314
	3º »	1.020	427	25	—	1.472
	4º »	872	306	15	2	1.195
	TOTAL	3.614	1.317	95	5	5.011
Pedreiras	1º Districto	2.338	653	100	8	3.099
	2º »	2.539	702	72	1	3.314
	3º »	2.880	585	86	8	3.559
	TOTAL	7.757	1.940	258	17	9.972
Penalva	Penalva	3.916	883	155	1	4.955
Picos	1º Districto	979	362	52	2	1.395
	2º »	1.498	557	32	3	2.090
	3º »	1.029	424	32	—	1.485
	4º »	800	305	37	—	1.142
	5º »	1.122	320	31	—	1.473
	6º »	776	169	30	—	975
	TOTAL	6.204	2.137	214	5	8.560
Pinheiro	1º Districto	1.142	255	21	—	1.418
	2º »	1.792	232	31	—	2.055
	3º »	3.361	510	52	7	3.930
	4º »	1.997	246	26	5	2.274
	TOTAL	8.292	1.243	130	12	9.677
Porto Franco	1º Districto	1.715	628	37	1	2.381
	2º »	1.037	398	17	—	1.452
	TOTAL	2.752	1.026	54	1	3.833
Riachão	1º Districto	1.690	569	48	—	2.307
	2º »	1.587	561	46	1	2.195
	3º »	1.289	417	62	—	1.768
	TOTAL	4.566	1.547	156	1	6.270

Brazil, segundo o sexo e o estado civil

Brésil, d'après le sexe et l'état civil

	MULHERES FEMMES				TOTAL TOTAL				
Solteiras Célibataires	Casadas Mariés	Viuvas Veufs	Estado civil ignorado État civil inconnu	Total Total	Solteiros Célibataires	Casados Mariés	Viuvos Veufs	Estado civil ignorado État civil inconnu	Total Total
RNHÃO									
(ITE)									
15	837	158	9	3.219	4.549	1.681	217	15	6.462
63	691	132	1	2.987	4.365	1.398	196	1	5.960
78	1.528	290	10	6.206	8.914	3.079	413	16	12.422
83	288	77	3	1.251	1.630	574	92	5	2.301
87	297	73	2	1.359	1.962	595	113	3	2.673
19	435	81	—	1.535	2.039	862	106	—	3.007
07	292	80	—	1.279	1.779	598	95	2	2.474
96	1.312	311	5	5.424	7.410	2.629	406	10	10.455
34	637	164	4	2.939	4.472	1.290	264	12	6.038
49	701	217	1	3.368	4.988	1.403	289	2	6.682
88	564	130	4	3.286	5.468	1.149	216	12	6.845
71	1.902	511	9	9.593	14.928	3.842	769	26	19.565
38	880	228	6	5.152	7.954	1.763	383	7	10.107
28	399	144	—	1.671	2.107	761	196	2	3.066
02	554	110	—	2.166	3.000	1.111	142	3	4.256
80	432	68	—	1.580	2.109	856	100	—	3.065
52	316	70	1	1.139	1.552	621	107	1	2.281
58	311	72	—	1.541	2.280	631	103	—	3.014
97	168	44	—	1.009	1.573	337	74	—	1.984
17	2.180	508	1	9.106	12.621	4.317	722	6	17.666
91	293	76	—	1.860	2.633	548	97	—	3.278
36	228	28	—	2.092	3.628	460	59	—	4.147
37	498	88	1	3.924	6.698	1.008	140	8	7.854
40	257	67	3	2.267	3.937	503	93	8	4.541
04	1.276	259	4	10.143	16.896	2.519	389	16	19.820
08	606	197	2	2.313	3.223	1.234	234	3	4.694
14	367	62	—	1.443	2.051	765	79	—	2.895
22	973	259	2	3.756	5.274	1.999	313	3	7.589
09	551	107	—	2.267	3.259	1.120	155	—	4.574
98	530	103	—	2.131	3.085	1.091	149	1	4.326
58	421	114	—	1.893	2.647	838	176	—	3.661
65	1.502	324	—	6.291	9.031	3.049	480	1	12.561

População dos municipios de cada um dos Es

Population des municipes de cha e Ét

ESTADOS ÉTATS	DISTRICTOS DISTRICTS	HOMENS HOMMES				
		Solteiros Célibataires	Casados Mariés	Viuvos Veufs	Estado civil ignorado État civil inconnu	Tot
						ESTA
						(CO
Rosario	1º Districto	3.478	730	117	8	1.3
	2º »	1.879	365	69	1	2.3
	3º »	1.417	283	44	9	1.7
	TOTAL	6.774	1.378	230	18	8.4
Santa Helena	1º Districto	908	180	20	4	1
	2º »	975	149	37	—	1
	TOTAL	1.883	329	57	4	2
Santa Quiteria	1º Districto	919	288	37	—	2
	2º »	847	303	29	1	1.1
	3º »	310	78	8	—	3
	4º »	508	205	19	10	7
	TOTAL	2.584	879	93	11	3
Santo Antonio de Balsas	1º Districto	1.657	663	47	6	2
	2º »	998	388	29	1	4
	3º »	756	334	32	11	1
	4º »	250	197	17	—	4
	TOTAL	3.661	1.582	125	18	3
Santo Antonio e Almas	1º Districto	2.356	249	35	8	6
	2º »	1.694	212	31	—	9
	3º »	456	59	15	—	5
	TOTAL	4.506	520	81	8	1
São Bento dos Perizes	1º Districto	2.863	803	70	11	7
	2º »	1.834	506	60	—	2
	3º »	938	228	18	4	1
	4º »	553	118	12	—	
	TOTAL	6.248	1.655	160	15	7
São Bernardo	1º Districto	1.038	273	48	—	1
	2º »	1.310	541	55	—	1
	3º »	1.380	591	72	1	2
	TOTAL	3.728	1.405	175	1	5
São Francisco	1º Districto	1.260	259	42	3	1
	2º »	744	156	17	3	
	3º »	594	131	24	—	
	4º »	797	328	21	—	1
	TOTAL	3.395	874	104	6	4

d Brazil, segundo o sexo e o estado civil

Br l, d'après le sexe et l'état civil

	MULHERES FEMMES				TOTAL TOTAL				
olteiros batt es	Casadas Mariées	Viuvas Veuves	Estado civil ignorado État civil inconnu	Total Total	Solteiros Célibataires	Casados Mariés	Viuvos Veufs	Estado civil ignorado État civil inconnu	Total Total
RA HÃO – S TE)									
3.4	726	256	10	4.656	7.142	1.456	373	18	8.989
1.2	363	124	—	2.339	3.731	728	193	1	4.653
1.4	283	83	8	1.758	2.801	566	127	17	3.511
6.)	1.372	463	18	8.753	13.674	2.750	693	36	17.153
	166	52	2	1.182	1.870	346	72	6	2.294	
	137	54	1	1.145	1.928	286	91	1	2.306
1.5	303	106	3	2.327	3.798	632	163	7	4.600
	276	90	1	1.215	1.767	564	127	1	2.459
	308	66	—	1.216	1.689	616	95	1	2.401
	76	20	—	386	600	154	28	—	782
	202	44	8	693	947	407	63	18	1.435
2.)	852	220	9	3.510	5.003	1.741	313	20	7.077
1.5	639	222	—	2.436	3.232	1.302	269	6	4.809
	376	58	—	1.410	1.974	764	87	1	2.826
	327	80	20	1.099	1.428	661	112	31	2.232
	207	32	—	922	933	404	49	—	1.386
3.	1.549	392	20	5.867	7.567	3.131	517	38	11.253
2.	230	64	1	2.668	4.729	479	99	9	5.316
1.	217	67	—	2.030	3.440	429	98	—	3.967
	54	15	—	551	938	113	30	—	1.081
4.	501	145	1	5.249	9.107	1.021	227	9	10.364
3.	769	328	13	4.896	6.649	1.572	398	24	8.643
2.	506	53	—	3.425	4.700	1.012	113	—	5.825
	215	47	2	1.255	1.989	443	65	6	2.503
	118	26	—	768	1.177	236	38	—	1.451
8.	1.608	454	15	10.344	14.515	3.263	614	30	18.422
1.	279	105	—	1.397	2.051	552	153	—	2.756
1.	526	118	1	1.771	2.436	1.067	173	1	3.677
1.	600	156	—	2.148	2.772	1.191	228	1	4.192
3.	1.405	379	1	5.316	7.259	2.810	554	2	10.625
1.	251	75	—	1.735	2.669	510	117	3	3.299
	143	54	1	986	1.532	299	71	4	1.906
	127	30	—	813	1.250	258	54	—	1.562
	313	56	—	1.195	1.623	641	77	—	2.341
3.4	834	215	1	4.729	7.074	1.708	319	7	9.108

População dos municipios de cada um

Population des municipes de cha

MUNICIPIOS MUNICIPES	DISTRICTOS DISTRICTS	HOMENS HOMMES				
		Solteiros Célibataires	Casados Mariés	Viuvos Veufs	Estado civil ignorado État civil inconnu	
						ESTA
São João dos Patos	1º Districto	1.273	537	30	3	
	2º »	1.287	533	36	1	
	3º »	240	140	9	—	
	TOTAL	2.800	1.210	75	4	
São José de Ribamar	1º Districto	699	152	30	—	
	2º »	239	24	1	1	
	TOTAL	938	176	31	1	
São José dos Mattões	1º Districto	3.961	1.358	153	1	
	2º »	3.398	987	86	3	
	TOTAL	7.359	2.345	239	4	
São Luiz	1º Districto	2.562	610	68	6	
	2º »	2.532	510	70	2	
	3º »	4.136	1.070	119	86	
	4º »	4.307	1.102	133	2	
	5º »	959	216	22	—	
	6º »	1.812	418	51	—	
	7º »	338	59	13	—	
	8º »	2.672	462	60	2	
	TOTAL	19.318	4.447	536	98	
São Luiz Gonzaga	1º Districto	1.386	414	54	1	
	2º »	1.328	304	53	—	
	3º »	930	307	41	2	
	4º »	1.056	185	34	—	
	TOTAL	4.700	1.210	182	3	
São Vicente Ferrer	1º Districto	1.554	449	42	1	
	2º »	809	182	25	—	
	3º »	371	73	12	—	
	4º »	1.751	453	34	16	
	TOTAL	4.485	1.157	113	17	
Tury-assú	1º Districto	4.132	669	91	4	
	2º »	1.344	216	29	—	
	3º »	1.771	238	34	2	
	TOTAL	7.247	1.123	154	6	

Brazil, segundo o sexo e o estado civil

Brésil, d'après le sexe et l'état civil

	MULHERES FEMMES				TOTAL TOTAL				
	Casadas Mariées	Viuvas Veuves	Estado civil ignorado État civil inconnu	Total Total	Solteiros Célibataires	Casados Mariés	Viuvos Veufs	Estado civil ignorado État civil inconnu	Total Total
NHÃO									
ITE)									
32	539	86	—	2.007	2.655	1.076	116	3	3.850
37	523	90	—	1.900	2.574	1.056	126	1	3.757
30	126	26	—	432	520	266	35	—	821
19	1.188	202	—	4.339	5.749	2.398	277	4	8.428
52	154	67	—	973	1.451	306	97	—	1.854
04	23	6	—	233	443	47	7	1	498
56	177	73	—	1.206	1.894	353	104	1	2.352
45	1.364	338	5	5.712	7.966	2.722	491	6	11.185
39	954	191	3	4.677	6.927	1.941	277	6	9.151
74	2.318	529	8	10.389	14.893	4.663	768	12	20.336
38	542	297	2	3.929	5.650	1.152	365	8	7.175
20	458	220	1	3.289	5.142	968	290	3	6.403
40	1.072	629	19	6.630	9.046	2.142	748	105	12.041
51	1.167	680	9	7.487	9.938	2.269	813	11	13.031
12	223	65	—	1.650	2.321	439	87	—	2.847
13	401	114	1	2.209	3.505	819	165	1	4.490
5	42	20	1	378	653	101	33	1	788
28	421	107	2	2.958	5.100	883	167	4	6.154
27	4.326	2.132	35	28.530	41.355	8.773	2.668	133	52.929
12	416	77	—	1.845	2.738	630	131	1	3.700
16	307	95	—	1.638	2.564	611	148	—	3.323
1	322	54	—	1.217	1.771	629	95	2	2.497
78	178	55	—	1.111	1.934	363	89	—	2.386
47	1.223	281	—	5.811	9.007	2.433	463	3	11.906
10	420	112	2	2.314	3.334	869	154	3	4.360
61	173	50	2	1.076	1.660	355	75	2	2.092
14	67	11	—	522	815	140	23	—	978
15	454	98	13	2.540	3.726	907	132	29	4.794
50	1.114	271	17	6.452	9.535	2.271	384	34	12.224
44	653	213	7	5.067	8.326	1.322	304	11	9.963
11	189	54	—	1.544	2.645	405	83	—	3.133
15	218	74	3	1.770	3.246	456	108	5	3.815
60	1.060	341	10	8.381	14.217	2.183	495	16	16.911

População dos municipios de cada um os E

Population des municipes de ch que É

MUNICIPIOS MUNICIPES	DISTRICTOS DISTRICTS	HOMENS HOMMES				
		Solteiros Célibataires	Casados Mariés	Viuvos Veufs	Estado civil ignorado État civil inconnu	otal otal
ESTA						
						CONC
Tutoya	1º Districto	2.524	893	84	3	3.5
	2º »	1.075	326	24	—	1.4
	TOTAL	3.599	1.219	108	3	4.9
Vargem Grande	1º Districto	2.756	836	142	1	3.7
	2º »	2.903	924	123	11	3.9
	TOTAL	5.659	1.760	265	12	7.6
Viauna (1)	Vianna	8.875	2.261	265	38	11.4
Victoria do Alto Parnahyba	1º Districto	1.146	446	20	—	1.6
	2º »	862	408	13	1	1.2
	3º »	633	155	22	—	8
	4º »	422	67	13	—	5
	5º »	276	133	5	—	4
	TOTAL	3.339	1.209	73	1	4.6
Victoria do Baixo Mearim	1º Districto	1.182	444	46	—	1.6
	2º »	983	286	26	—	1.2
	3º »	1.601	642	68	7	2.3
	4º »	468	143	22	—	6
	TOTAL	4.234	1.515	162	7	5.9
TOTAL DO ESTADO		**329.553**	**88.297**	**10.226**	**683**	**3.7**
ESTA						
Aquidauna	Aquidauana	4.167	1.129	113	18	5.4
Bella Vista	Bella Vista	3.105	589	46	24	3.7
	Caracol	1.252	233	28	6	1.5
	TOTAL	4.357	822	74	30	5.2
Campo Grande	Campo Grande	8.913	2.872	273	62	12
Corumbá	Corumbá	7.502	1.622	172	23	9.3
	Ladario	884	204	34	6	1
	TOTAL	8.386	1.826	206	29	4
Coxim	Coxim	2.809	851	84	14	3.7

(1) Inclusive Maitinha com a população de 9.701 habitantes.

Brazil, segundo o sexo e o estado civil

sil, d'après le sexe et l'état civil

	MULHERES FEMMES				TOTAL TOTAL				
res	Casadas Mariées	Viuvas Veuves	Estado civil ignorado État civil inconnu	Total Total	Solteiros Célibataires	Casados Mariés	Viuvos Veufs	Estado civil ignorado État civil inconnu	Total Total
NHÃO									
ex)									
94	844	167	4	3.509	5.018	1.737	251	7	7.013
55	322	53	—	1.430	2.130	648	77	—	2.855
49	1.166	220	4	4.939	7.148	2.385	328	7	9.868
70	877	253	1	3.801	5.426	1.713	395	2	7.536
99	912	249	8	4.268	6.002	1.836	372	19	8.229
59	1.789	502	9	8.069	11.428	3.549	767	21	15.765
93	2.234	501	24	12.492	18.608	4.495	766	62	23.931
38	452	98	—	1.638	2.234	898	118	—	3.250
54	398	86	—	1.348	1.726	806	99	1	2.632
59	156	53	—	778	1.202	311	75	—	1.588
17	68	20	—	535	869	135	33	—	1.037
53	131	16	—	400	529	264	21	—	814
321	1.205	273	—	4.699	6.560	2.414	346	1	9.321
11	410	98	1	1.710	2.383	854	144	1	3.382
17	276	52	—	1.275	1.930	562	78	—	2.570
97	630	164	5	2.296	3.098	1.272	232	12	4.614
21	137	22	1	581	889	280	44	1	1.214
16	1.453	336	7	5.862	8.300	2.968	498	14	11.780
018	87.118	24.110	552	445.578	663.351	175.415	34.336	1.235	874.337
O GROSSO									
38	1.076	200	5	4.399	7.285	2.205	313	23	9.826
25	571	125	10	3.151	5.550	1.160	171	34	6.915
11	239	50	11	1.301	2.253	472	78	17	2.820
36	810	175	21	4.452	7.803	1.632	249	51	9.735
67	2.622	453	38	9.240	15.040	5.494	726	100	21.360
51	1.446	503	10	8.130	13.673	3.068	675	33	17.449
1]	184	89	6	970	1.575	388	123	12	2.098
62	1.630	592	16	9.100	15.248	3.456	798	45	19.547
27	787	150	7	3.141	5.006	1.638	234	21	6.899

População dos municipios de cada um os E

Population des municipes de ch ue É

MUNICIPIOS MUNICIPES	DISTRICTOS DISTRICTS	HOMENS HOMMES Solteiros Célibataires	Casados Mariés	Viuvos Veufs	Estado civil ignorado État civil inconnu	Total Total
						ESTADO
						(CONTIN
Cuyabá	1º Districto	3.110	943	91	8	4.15
	2º »	1.860	508	60	1	2.42
	Guia	1.056	244	33	1	1.3
	Brotas	1.550	511	43	—	2.1
	Varzea Grande	2.442	643	46	—	3.1
	Chapada	2.591	607	87	5	3.2
	TOTAL	12.609	3.456	360	15	16.4
Diamantino	Diamantino	1.671	368	70	248	2.3
Livramento	Livramento	3.329	887	107	2	4.3
Matto Grosso	Matto Grosso	391	175	18	—	5
Miranda	Miranda	3.034	622	64	14	3.7
Nioac	Nioac	3.435	831	58	1	4.
Poconé	Poconé	2.677	820	85	8	3.5
Ponta Porã	Ponta Porã	3.522	902	50	2	4.4
	Dourados	2.706	736	38	8	3.4
	Nhuverá	5.226	917	77	17	6.2
	TOTAL	11.454	2.555	165	27	4.2
Porto Murtinho	Porto Murtinho	1.706	265	22	—	1.9
Registro do Araguaya	Registro do Araguaya	591	313	25	4	9
	Santa Rita do Araguaya	1.484	564	37	—	2.
	TOTAL	2.075	877	62	4	3.
Rosario Oeste	Rosario Oeste	4.684	1.109	155	2	5.
Sant'Anna do Paranahyba	Sant'Anna do Paranahyba	3.718	1.572	121	12	5.
Santo Antonio do Rio Abaixo	Santo Antonio do Rio Abaixo	1.831	563	64	5	2.
	Melgaço	3.525	971	77	—	1.
	TOTAL	5.356	1.534	141	5	[illegible]
Santo Antonio do Rio Madeira	1º Districto	4.884	884	225	24	[illegible]
	2º »	2.343	443	105	2	[illegible]
	3º »	2.139	339	87	1	[illegible]
	4º »	342	71	11	—	[illegible]
	TOTAL	9.708	1.737	428	27	[illegible]
São Luiz de Caceres	São Luiz de Caceres	4.028	900	82	—	[illegible]
	Barra do Rio dos Bugres	607	161	17	—	[illegible]
	TOTAL	4.635	1.061	99	—	[illegible]
Tres Lagôas	Tres Lagôas	3.933	1.404	108	5	[illegible]
TOTAL DO ESTADO		**103.047**	**26.763**	**2.813**	**523**	[illegible]

d Brazil, segundo o sexo e o estado civil

Br l, d'après le sexe et l'état civil

	MULHERES FEMMES				TOTAL TOTAL				
	Casadas Mariées	Viuvas Veuves	Estado civil ignorado État civil inconnu	Total Total	Solteiros Célibataires	Casados Mariés	Viuvos Veufs	Estado civil ignorado État civil inconnu	Total Total
RT GROSSO									
– :)									
3 9	936	505	1	4.811	6.479	1.879	596	9	8.963
2 1	530	284	—	2.975	4.021	1.038	344	1	5.404
6	243	42	—	1.211	1.982	487	75	1	2.545
1 6	514	115	—	2.185	3.106	1.025	158	—	4.289
2 0	609	237	—	3.096	4.692	1.252	283	—	6.227
2 9	575	146	—	2.960	4.830	1.182	233	5	6.250
12 1	3.407	1.329	1	17.238	25.110	6.863	1.689	16	33.678
1 6	329	118	325	2.118	3.017	697	188	573	4.475
3 7	850	198	—	4.435	6.716	1.737	305	2	8.760
6	175	31	—	622	807	350	49	—	1.206
2 4	576	114	11	3.085	5.418	1.198	178	25	6.819
2 0	808	143	1	3.592	6.075	1.629	201	2	7.907
2 3	805	172	8	3.498	5.190	1.625	257	16	7.088
2 6	855	149	1	3.941	6.458	1.757	199	3	8.417
1 3	683	97	7	2.750	4.669	1.419	135	15	6.238
3 1	847	161	7	4.626	8.837	1.764	238	24	10.863
8 0	2.385	407	15	11.317	19.964	4.940	572	42	25.518
1 6	209	58	—	1.593	3.032	474	80	—	3.586
1	308	68	2	889	1.102	621	93	6	1.822
1 1	478	62	—	1.541	2.485	1.042	99	—	3.626
1 2	786	130	2	2.430	3.587	1.663	192	6	5.448
5	1.117	270	1	6.593	9.889	2.226	425	3	12.543
2 7	1.477	323	13	4.720	6.625	3.049	444	25	10.143
1 1	545	133	—	2.419	3.572	1.108	197	5	4.882
3 7	926	186	—	4.259	6.672	1.897	263	—	8.832
4 8	1.471	319	—	6.678	10.244	3.005	460	5	13.714
1 1	696	138	2	2.817	6.865	1.550	363	26	8.834
2	356	65	1	1.364	3.285	799	170	3	4.257
1 2	296	71	1	1.620	3.391	635	158	2	4.186
7	56	6	—	299	579	127	17	—	723
4 2	1.404	280	4	6.100	14.120	3.141	708	31	18.000
3	857	272	2	4.784	7.681	1.757	354	2	9.794
8	156	43	—	737	1.145	317	60	—	1.522
4 1	1.0.3	315	2	5.521	8.826	2.074	414	2	11.316
2 4	1.261	214	5	3.594	6.047	2.665	322	10	9.044
82 2	24.998	5.991	475	113.466	185.049	51.761	8.804	998	246.612
RT 8									

População dos municipios de cada um dos Es

Population des municipes de chaque Ét

MUNICIPIOS MUNICIPES	DISTRICTOS DISTRICTS	HOMENS HOMMES				Total
		Solteiros Célibataires	Casados Mariés	Viuvos Veufs	Estado civil ignorado État civil inconnu	
						ESTADO D
Abaeté	Abaeté	7.468	3.286	241	16	11.011
	Abaeté Diamantino	799	312	32	—	1.143
	São José do Canastrão	4.572	1.413	93	28	6.106
	Santo Antonio dos Tiros	3.962	1.188	83	—	5.233
	Morada Nova	2.538	1.218	88	13	3.857
	TOTAL	19.339	7.417	537	57	27.350
Abbadia do Bom Successo	Abbadia do Bom Successo	3.005	1.343	127	—	4.475
	Matto Grosso	378	198	8	—	584
	TOTAL	3.383	1.541	135	—	5.059
Abre Campo	Abre Campo	2.017	913	60	—	2.990
	Santo Antonio do Gramma	1.492	746	67	—	2.305
	São João do Matipoó	2.251	1.152	63	—	3.466
	Sant'Anna da Pedra Bonita	910	479	15	—	1.404
	Santo Antonio do Matipoó	1.605	693	49	2	2.349
	São José da Pedra Bonita	1.505	714	38	—	2.257
	TOTAL	9.780	4.697	292	2	14.771
Águas Virtuosas	Aguas Virtuosas	1.620	819	85	1	2.525
	Lambary	1.406	518	44	6	1.974
	TOTAL	3.026	1.337	129	7	4.499
Além Parahyba (São José d')	Além Parahyba	4.674	1.783	250	2	5.709
	Angustura	2.893	1.166	144	—	4.203
	Volta Grande	1.101	451	60	2	1.614
	São Sebastião da Estrella	1.481	532	67	—	2.080
	Pirapetinga	2.875	1.065	114	—	4.054
	Espirito Santo de Agua Limpa	645	243	35	—	923
	São Luiz	402	163	22	—	587
	TOTAL	14.071	5.403	692	4	19.170
Alfenas	Alfenas	4.650	2.293	163	13	7.119
	Fama	886	433	36	—	1.355
	Serrania	1.600	775	42	—	2.417
	Barranco Alto	638	213	24	6	881
	São Joaquim da Serra Negra	2.083	916	63	4	3.066
	TOTAL	9.857	4.630	328	23	14.838

Brazil, segundo o sexo e o estado civil

Bré il, d'après le sexe et l'état civil

	MULHERES FEMMES				TOTAL TOTAL				
olteiros ba res	Casadas Mariées	Viuvas Veuves	Estado civil ignorado État civil inconnu	Total Total	Solteiros Célibataires	Casados Mariés	Viuvos Veufs	Estado civil ignorado État civil inconnu	Total Total
NAES GERAES									
692	3.226	977	16	10.911	14.160	6.512	1.218	32	21.922
59	276	76	—	1.111	1.558	588	108	—	2.254
324	1.380	369	24	5.497	8.296	2.793	462	52	11.603
248	1.176	298	—	5.122	7.610	2.364	381	—	10.355
291	1.206	298	10	4.105	5.129	2.424	386	23	7.962
1.714	7.264	2.018	50	26.746	36.753	14.681	2.555	107	54.096
233	1.330	310	—	4.373	5.738	2.673	437	—	8.848
27	165	36	—	528	705	363	44	—	1.112
350	1.495	346	—	4.901	6.443	3.036	481	—	9.960
196	915	222	—	3.033	3.913	1.828	282	—	6.023
148	706	178	—	2.332	2.940	1.452	245	—	4.637
137	1.070	220	—	3.227	4.188	2.222	283	—	6.693
18	474	83	—	1.405	1.758	953	98	—	2.809
199	688	179	1	2.367	3.104	1.381	228	3	4.716
114	690	128	—	2.132	2.819	1.404	166	—	4.389
812	4.543	1.010	1	14.496	18.722	9.240	1.302	3	29.267
110	824	251	4	2.619	3.160	1.643	336	5	5.144
174	522	105	6	1.907	2.680	1.040	149	12	3.881
214	1.346	356	10	4.526	5.840	2.683	485	17	9.025
414	1.720	594	1	6.549	8.908	3.503	844	3	13.258
217	1.147	276	—	4.100	5.570	2.313	420	—	8.303
84	452	121	—	1.557	2.085	903	181	2	3.171
137	520	173	2	1.962	2.748	1.052	240	2	4.042
212	1.115	295	—	4.022	5.487	2.180	409	—	8.076
96	213	67	—	876	1.241	456	102	—	1.799
70	169	51	—	590	772	332	73	—	1.177
1.220	5.336	1.577	3	19.656	26.811	10.739	2.269	7	39.826
412	2.320	433	10	7.175	9.062	4.613	596	23	14.294
97	430	82	—	1.309	1.683	863	118	—	2.664
1.16	787	119	—	2.272	2.966	1.562	161	—	4.689
98	215	64	2	889	1.246	428	88	8	1.770
1.19	902	199	1	2.951	3.932	1.818	262	5	6.017
912	4.654	897	13	14.596	18.889	9.284	1.225	36	29.434

População dos municipios de cada um

Population des municipes de cha

MUNICIPIOS MUNICIPES	DISTRICTOS DISTRICTS	HOMENS HOMMES				
		Solteiros Célibataires	Casados Mariés	Viuvos Veufs	Estado civil ignorado État civil inconnu	al tal
						ESTADO D (CONTINU
Alto Rio Doce	Alto Rio Doce	4.577	1.563	110	21	6.271
	São Caetano do Chopotó	1.754	856	60	—	2.670
	Dôres do Turvo	2.341	1.002	66	—	3.4
	TOTAL	8.672	3.421	236	21	2.350
Alvinopolis	Alvinopolis	2.343	930	68	1	3.34
	Sem Peixe	889	312	31	—	1.23
	Saúde	1.557	653	62	—	2.2
	Fonseca	1.128	450	63	1	1.64
	TOTAL	5.917	2.345	224	2	3.48
Antonio Dias	Antonio Dias	2.795	1.052	96	5	3.9
Araguary	Araguary	6.995	3.108	216	—	10.3
	Piracahyba	1.110	482	45	—	1.63
	Sant'Anna do Rio das Velhas	1.108	524	39	—	1.67
	TOTAL	9.213	4.114	300	—	13.6
Arassuahy	Arassuahy	4.033	1.615	120	1	5.7
	São Domingos	3.633	1.558	87	—	5.2
	Bom Jesus do Pontal	1.625	669	35	1	2.3
	Bom Jesus do Lufa	2.972	1.227	59	37	4.2
	São José do Carahy	3.495	770	69	574	4.9
	Itinga	5.730	1.277	132	2	7.1
	Commercinho do Blum	2.756	810	32	15	3.6
	Santa Rita do Itinga	2.452	774	46	—	3.2
	São Pedro do Jequitinhonha	2.985	576	78	1	3.6
	São Roque	1.883	833	54	—	2.7
	TOTAL	31.564	10.109	712	631	43.0
Araxá	Araxá	7.408	3.421	249	7	11.0
	Dôres de Santa Juliana	2.269	986	77	6	3.3
	Conceição do Araxá	2.838	1.063	79	138	4.1
	São Pedro de Alcantara	1.805	818	57	—	2.6
	Pratinha	1.489	684	50	11	2.2
	TOTAL	15.809	6.972	512	162	23.4
Arceburgo	Arceburgo	2.256	1.067	83	5	3.4
Areado	Areado	3.659	1.532	117	4	5.3

Brazil, segundo o sexo e o estado civil

Brésil, d'après le sexe et l'état civil

MULHERES FEMMES					TOTAL TOTAL				
Solteiras Célibataires	Casadas Mariées	Viuvas Veuves	Estado civil ignorado État civil inconnu	Total Total	Solteiros Célibataires	Casados Mariés	Viuvos Veufs	Estado civil ignorado État civil inconnu	Total Total
NAS GERAES									
(SUITE)									
465	1.475	261	15	4.916	7.742	3.038	371	36	11.187
563	892	143	—	2.698	3.417	1.748	203	—	5.368
982	988	191	—	3.261	4.423	1.990	257	—	6.670
010	3.355	595	15	10.875	15.582	6.776	831	36	23.225
226	930	292	2	3.350	4.469	1.860	360	3	6.692
782	308	94	—	1.184	1.671	620	125	—	2.416
313	633	178	—	2.124	2.870	1.286	240	—	4.396
362	429	125	1	1.417	1.990	879	188	2	3.059
983	2.300	689	3	8.075	11.000	4.645	913	5	16.563
837	1.044	313	5	3.999	5.432	2.096	409	10	7.947
918	3.075	804	—	10.797	13.913	6.183	1.020	—	21.116
935	468	124	—	1.527	2.045	950	169	—	3.164
120	530	128	—	1.778	2.228	1.054	167	—	3.449
973	4.073	1.056	—	14.102	18.186	8.187	1.356	—	27.729
591	1.582	439	1	5.913	7.924	3.197	559	2	11.682
523	1.523	358	—	5.504	7.256	3.081	445	—	10.782
594	648	116	2	2.360	3.219	1.317	151	3	4.690
509	1.154	183	30	3.976	5.581	2.381	242	67	8.271
388	757	202	491	4.838	6.883	1.527	271	1.065	9.746
316	1.286	425	3	7.030	11.046	2.563	557	5	14.171
425	799	136	10	3.370	5.181	1.609	168	25	6.983
325	770	153	—	3.248	4.777	1.544	199	—	6.520
959	564	180	—	3.703	5.944	1.140	258	1	7.343
716	821	167	1	2.705	3.599	1.654	221	1	5.475
346	9.904	2.359	538	42.647	61.410	20.013	3.071	1.169	85.663
585	3.405	662	5	10.757	14.093	6.826	911	12	21.842
269	851	178	1	3.299	4.538	1.837	255	7	6.637
566	1.217	232	101	4.216	5.504	2.280	311	239	8.334
358	833	173	1	2.865	3.663	1.651	230	1	5.545
468	676	118	12	2.274	2.957	1.360	168	23	4.508
946	6.982	1.363	120	23.411	30.755	13.954	1.875	282	46.866
021	1.028	177	8	3.234	4.277	2.095	260	13	6.645
176	1.515	254	4	4.949	6.835	3.047	371	8	10.261

População dos municipios de cada um dos Es

Population des municipes de chaque Et

MUNICIPIOS MUNICIPES	DISTRICTOS DISTRICTS	HOMENS HOMMES				
		Solteiros Célibataires	Casados Mariés	Viuvos Veufs	Estado civil ignorado État civil inconnu	tal tal
						ESTADO D (CONTINU
Aymorés	Aymorés	2.875	1.155	158	1	4.189
	Resplendor	4.930	1.701	182	—	6.813
	São Benedicto	756	278	24	—	1.058
	Alto Capim	1.374	340	115	—	1.829
	Penha do Capim	3.344	1.333	88	—	4.765
	TOTAL	13.279	4.807	567	1	18.654
Ayuruoca	Ayuruoca	2.311	1.030	85	—	3.426
	Carvalhos	1.250	580	48	—	1.878
	Livramento	1.438	719	75	2	2.234
	Bocaina	1.783	646	54	—	2.483
	Passa Vinte	1.123	472	51	—	1.646
	Alagôa	1.278	697	57	—	2.032
	Serranos	1.478	744	77	2	2.301
	TOTAL	10.661	4.888	447	4	16.000
Baependy	Baependy	3.896	1.738	157	4	5.795
	São Sebastião da Encruzilhada	1.436	723	60	1	2.220
	São Thomé das Lettras	1.719	566	90	1	2.376
	TOTAL	7.051	3.027	307	6	10.391
Bambuhy	Bambuhy	8.541	3.867	304	12	12.724
Barbacena	Barbacena	6.633	2.682	245	63	9.623
	Bias Fortes	2.538	1.222	123	—	3.883
	Carandahy	4.010	1.501	135	5	5.651
	União	1.481	650	45	3	2.179
	Remedios	2.179	989	62	—	3.230
	Desterro do Mello	1.774	848	45	—	2.667
	Ressaquinha	1.863	863	54	2	2.782
	Livramento	2.332	1.050	84	—	3.466
	Santo Antonio da Ibertioga	1.250	506	49	—	1.805
	Santa Rita de Ibitipoca	1.099	393	47	2	1.541
	Santa Barbara do Tugurio	1.483	598	43	9	2.133
	São Sebastião dos Torres	1.643	720	53	—	2.416
	São Domingos do Monte Alegre	1.094	563	54	1	1.712
	Campolide	934	419	29	—	1.382
	Pedro Teixeira	1.013	487	44	—	1.544
	TOTAL	31.326	13.491	1.112	85	4

d Brazil, segundo o sexo e o estado civil

Brasil, d'après le sexe et l'état civil

	MULHERES FEMMES				TOTAL TOTAL				
Solteiros Célibataires	Casadas Mariées	Viuvas Veuves	Estado civil ignorado État civil inconnu	Total Total	Solteiros Célibataires	Casados Mariés	Viuvos Veufs	Estado civil ignorado État civil inconnu	Total Total
A GERAES									
—(SUITE)									
2 37	965	208	1	3.261	4.962	2.120	366	2	7.450
3 36	1.594	246	—	5.526	8.616	3.295	428	—	12.339
01	282	22	—	905	1.357	560	46	—	1.963
1 59	329	125	—	1.513	2.433	669	240	—	3.342
3 33	1.290	143	—	4.516	6.427	2.623	231	—	9.281
10 16	4.460	744	1	15.721	23.795	9.267	1.311	2	34.375
2 02	1.046	204	—	3.352	4.413	2.076	289	—	6.778
1 79	570	154	—	1.803	2.329	1.150	202	—	3.681
1 18	662	123	2	2.135	2.786	1.381	198	4	4.369
1 26	554	173	1	2.254	3.309	1.200	227	1	4.737
1 3	553	112	—	1.828	2.286	1.025	163	—	3.474
1 4	667	112	—	1.953	2.452	1.364	169	—	3.985
1 3	744	166	5	2.368	2.931	1.488	243	7	4.669
9 5	4.796	1.044	8	15.693	20.506	9.684	1.491	12	31.693
3 5	1.691	327	3	5.866	7.741	3.429	484	7	11.661
1 3	744	133	1	2.181	2.739	1.467	193	2	4.401
1 4	545	147	6	2.242	3.263	1.111	237	7	4.618
6 2	2.980	607	10	10.289	13.743	6.007	914	16	20.680
8 2	3.858	888	10	13.388	17.173	7.725	1.192	22	26.112
6 0	2.707	896	38	9.761	12.753	5.389	1.141	101	19.384
2 7	1.186	260	—	3.693	4.785	2.408	383	—	7.576
3 1	1.494	270	2	4.937	7.181	2.995	405	7	10.588
1 2	642	84	7	2.055	2.803	1.292	129	10	4.234
1 8	996	201	—	3.115	4.097	1.985	263	—	6.345
1 5	828	156	—	2.599	3.389	1.676	201	—	5.266
1 [illegible]	862	153	—	2.614	3.462	1.725	207	2	5.396
1 0	1.047	209	—	3.226	4.302	2.097	293	—	6.692
1 3	496	97	—	1.746	2.403	1.002	146	—	3.551
7	399	96	3	1.375	1.976	792	143	5	2.916
1 5	586	97	12	2.030	2.818	1.184	140	21	4.163
1 3	728	143	1	2.190	2.961	1.448	196	1	4.606
3	546	104	1	1.644	2.087	1.109	158	2	3.356
4	412	70	—	1.296	1.748	831	99	—	2.678
3	459	85	—	1.422	1.891	946	129	—	2.966
27 0	13.388	2.921	64	43.703	58.656	26.879	4.033	149	89.717

População dos municipios de cada um [illegible]

Population des municipes de cha[illegible]

MUNICIPIOS MUNICIPES	DISTRICTOS DISTRICTS	HOMENS HOMMES Solteiros Célibataires	Casados Mariés	Viuvos Veufs	Estado civil ignorado État civil inconnu	[illegible]al [illegible]al
						ESTA[illegible]O D[illegible]
						(C[illegible]TIN[illegible]
Bello Horizonte	Bello Horizonte	18.616	7.851	543	51	7.06[illegible]
Boa Vista do Tremedal	Bôa Vista do Tremedal	1.646	673	20	36	2.3[illegible]
	Pernambuco	1.290	494	8	38	1.8[illegible]
	Matto Verde	2.297	790	38	5	3.1[illegible]
	São João do Bonito	914	450	16	—	1.3[illegible]
	Santa Rita	1.438	390	46	—	[illegible]
	Lençóes do Rio Verde	3.136	1.259	36	22	[illegible]
	Santo Antonio das Mamonas	963	650	37	—	[illegible]
	Gamelleira	1.355	422	25	—	[illegible]
	TOTAL	13.039	5.128	226	101	[illegible]
Bocayuva	Bocayuva	7.860	2.356	265	1	[illegible]
	Olhos d'Agua	1.303	485	71	—	[illegible]
	Barreiros	882	231	59	—	[illegible]
	Terra Branca	829	240	23	—	[illegible]
	TOTAL	10.874	3.312	418	1	[illegible]
Bom Despacho	Bom Despacho	4.373	1.864	130	—	[illegible]
Bomfim	Bomfim	1.468	716	30	—	[illegible]
	Piedade dos Geraes	2.251	1.094	59	2	[illegible]
	Santa Cruz de D. Silverio	1.267	685	48	—	[illegible]
	Rio Manso	1.450	552	51	10	[illegible]
	Conceição do Itaguá	956	299	46	5	[illegible]
	Porto Alegre	947	422	21	—	[illegible]
	Bello Valle	976	340	30	—	[illegible]
	Sant'Anna de Paraopeba	551	270	21	—	[illegible]
	Campo Alegre	761	440	21	1	[illegible]
	TOTAL	10.657	4.818	327	18	[illegible]
Bom Successo	Bom Successo	3.582	1.485	130	10	[illegible]
	São Thiago	1.668	714	71	1	[illegible]
	São João Baptista	1.189	429	30	1	[illegible]
	Santo Antonio do Amparo	2.457	1.021	64	1	[illegible]
	TOTAL	8.896	3.649	295	13	[illegible]

o Brazil, segundo o sexo e o estado civil

Bi il, d'après le sexe et l'état civil

	MULHERES FEMMES				TOTAL TOTAL				
alte ba res	Casadas Mariées	Viuvas Veuves	Estado civil ignorado État civil inconnu	Total Total	Solteiros Célibataires	Casados Mariés	Viuvos Veufs	Estado civil ignorado État civil inconnu	Total Total
NA GERAES									
—VITE)									
178	8.017	2.690	17	28.502	36.394	15.868	3.233	68	55.563
111	667	132	32	2.342	3.157	1.340	152	68	4.717
186	498	74	31	1.789	2.476	992	82	69	3.619
276	825	203	1	3.605	4.873	1.615	241	6	6.735
92	465	82	—	1.439	1.806	915	98	—	2.819
209	398	61	—	1.768	2.747	788	107	—	3.642
480	1.281	255	20	4.486	6.066	2.540	291	42	8.939
272	654	72	—	2.998	3.235	1.304	109	—	4.648
295	415	74	—	1.684	2.550	837	99	—	3.486
1.371	5.203	953	84	20.111	26.910	10.331	1.179	185	38.605
790	2.303	816	1	10.510	15.250	4.659	1.081	2	20.992
294	479	181	—	1.754	2.397	964	252	—	3.613
97	214	96	—	1.107	1.679	445	155	—	2.279
41	235	108	—	1.184	1.670	475	131	—	2.276
1.022	3.231	1.201	1	14.555	20.996	6.543	1.619	2	29.160
323	1.846	484	2	6.255	8.296	3.710	614	2	12.622
141	716	188	—	2.345	2.909	1.432	218	—	4.559
159	1.107	273	1	3.540	4.410	2.201	332	3	6.946
152	681	171	—	2.204	2.619	1.366	219	—	4.204
130	556	142	4	2.032	2.780	1.108	193	14	4.095
126	290	110	2	1.328	1.882	589	156	7	2.634
183	419	104	—	1.406	1.830	841	125	—	2.796
155	348	69	—	1.172	1.731	688	99	—	2.518
147	276	64	—	887	1.128	546	85	—	1.759
119	436	89	2	1.346	1.580	876	110	3	2.569
1.112	4.829	1.210	9	16.260	20.869	9.647	1.537	27	32.080
773	1.502	352	7	5.134	6.855	2.987	482	17	10.341
567	726	164	5	2.582	3.335	1.440	255	6	5.036
270	427	119	—	1.616	2.259	856	149	1	3.265
1.10	1.041	215	—	3.366	4.567	2.062	279	1	6.909
120	3.696	870	12	12.698	17.016	7.345	1.165	25	25.551

População dos municipios de cada um os E

Population des municipes de ch ue E

ESTADOS ÉTATS	DISTRICTOS DISTRICTS	HOMENS HOMMES Solteiros Célibataires	Casados Mariés	Viuvos Veufs	Estado civil ignorado État civil inconnu	tal tal
						ESTA O D
						(C TIN
Cabo Verde	Cabo Verde	4.244	2.203	221	—	6.668
	Barra	886	439	62	—	1.387
	Conceição da Bôa Vista	1.506	718	48	—	2.2
	TOTAL	6.636	3.360	331	—	0.327
Caethé	Caethé	776	346	33	—	1.155
	Morro Vermelho	820	230	43	—	1.093
	Penha	677	245	24	—	94
	Cuyabá	254	118	7	—	379
	Roças Novas	895	357	34	4	1.290
	União do Caethé	1.084	445	38	—	1.567
	Taquarussú	1.991	473	58	—	2.522
	TOTAL	6.497	2.214	237	4	3.9
Caldas	Caldas	5.937	2.284	230	—	.451
	Ipuyuna	1.556	800	61	2	.41
	Santa Rita de Caldas	2.526	1.228	94	5	.853
	TOTAL	10.019	4.312	385	7	.723
Cambuhy	Cambuhy	3.442	1.784	93	—	.3
	Bom Retiro	3.283	1.248	171	—	.702
	Bom Jesus do Corrego	2.231	865	139	—	235
	TOTAL	8.956	3.897	403	—	256
Campanha	Campanha	2.917	1.346	125	1	389
	Ponte Alta	1.242	432	32	—	706
	TOTAL	4.159	1.778	157	1	095
Campestre	Campestre	5.202	2.545	174	15	936
Campo Bello	Campo Bello	3.968	1.852	149	1	97
	Porto de Mendes	646	338	17	—	30
	Canna Verde	1.196	509	55	—	60
	Candeias	2.637	1.437	110	—	84
	Crystaes	2.334	937	70	2	43
	TOTAL	10.781	5.073	401	3	58
Campos Geraes	Campos Geraes	5.055	2.493	157	1	
	Espirito Santo dos Coqueiros	1.753	636	67	—	
	Corrego do Ouro	465	273	17	6	51
	TOTAL	7.273	3.402	241	7	1 3

...Brazil, segundo o sexo e o estado civil

...l, d'après le sexe et l'état civil

MULHERES FEMMES				TOTAL TOTAL				
Casadas Mariées	Viuvas Veuves	Estado civil ignorado État civil inconnu	Total Total	Solteiros Célibataires	Casados Mariés	Viuvos Veufs	Estado civil ignorado État civil inconnu	Total Total
...GERAES								
...ITE)								
2.143	351	—	5.841	7.591	4.346	572	—	12.509
344	71	—	1.032	1.503	783	133	—	2.419
696	123	—	2.225	2.912	1.414	171	—	4.497
3.183	545	—	9.098	12.006	6.543	876	—	19.425
353	103	—	1.292	1.612	699	136	—	2.447
225	91	—	987	1.491	455	134	—	2.080
241	60	—	1.002	1.378	486	84	—	1.948
90	26	—	303	441	208	33	—	682
357	96	1	1.272	1.713	714	130	5	2.562
439	116	—	1.484	2.013	884	154	—	3.051
459	163	1	2.625	3.993	932	221	1	5.147
2.164	655	2	8.965	12.641	4.378	892	6	17.917
2.195	348	—	8.394	11.788	4.479	578	—	16.845
798	108	1	2.308	2.957	1.593	169	3	4.727
1.189	157	1	3.526	4.705	2.417	251	6	7.379
4.182	613	2	14.228	19.450	8.494	998	9	28.951
1.774	286	—	5.019	6.401	3.558	379	—	10.338
1.206	184	—	4.102	5.995	2.454	355	—	8.804
854	153	—	2.875	4.099	1.719	292	—	6.110
3.834	623	—	11.996	16.495	7.731	1.026	—	25.252
1.359	376	2	4.740	5.920	2.705	501	3	9.129
409	96	—	1.532	2.269	841	128	—	3.238
1.768	472	2	6.272	8.189	3.546	629	3	12.367
2.263	430	12	7.318	9.815	4.808	604	27	15.254
1.867	402	1	5.793	7.491	3.719	551	2	11.763
329	56	—	1.003	1.264	667	73	—	2.004
495	145	—	1.719	2.275	1.004	200	—	3.479
1.354	284	—	4.784	5.783	2.791	394	—	8.968
892	214	2	3.369	4.595	1.829	284	4	6.712
4.937	1.101	3	16.668	21.408	10.010	1.502	6	32.926
2.468	375	3	7.606	9.815	4.961	532	4	15.312
626	158	—	2.495	3.464	1.262	225	—	4.951
274	46	4	786	927	547	63	10	1.547
3.368	579	7	10.887	14.206	6.770	820	14	21.810

População dos municipios de cada um dos

Population des municipes de ch ue

MUNICIPIOS MUNICIPES	DISTRICTOS DISTRICTS	HOMENS HOMMES				
		Solteiros Célibataires	Casados Mariés	Viuvos Veufs	Estado civil ignorado État civil inconnu	otal otal
						ESTADO
						(CONTIN
Capellinha	Capellinha	4.633	1.077	81	13	5.80
	Agua Bôa	3.528	609	87	4	4.22
	TOTAL	8.161	1.686	168	17	10.03
Caracol	Caracol	7.631	2.958	323	1	10.91
Carangola	Santa Luzia do Carangola	6.140	2.549	235	9	8.93
	São Matheus	4.683	1.977	152	12	6.82
	Tombos	4.843	2.048	294	2	7.18
	Divino Espirito Santo	4.267	1.684	116	2	6.06
	São Francisco do Gloria	5.636	2.479	181	1	8.29
	Espera Feliz	4.107	1.491	151	—	5.74
	Santo Antonio do Arrozal	1.355	536	41	3	1.93
	TOTAL	31.031	12.764	1.170	29	44.99
Caratinga	Caratinga	4.707	2.072	141	—	6.92
	Entre Folhas	4.766	1.999	185	—	6.95
	Bom Jesus do Galho	3.855	1.859	131	—	5.84
	Santo Antonio do Manhuassú	3.227	1.363	105	2	4.69
	Vermelho Novo	2.844	1.289	88	—	4.22
	Sant'Anna do Imbé	4.427	1.974	173	3	6.57
	Taru-mirim	10.314	4.072	655	3	15.04
	Cuieté	4.664	2.119	161	1	6.94
	Floresta	1.741	769	44	1	2.55
	Inhapim	6.102	3.090	213	13	9.41
	TOTAL	46.647	20.606	1.896	23	91.17
Carmo do Paranahyba	Carmo do Paranahyba	4.328	2.026	99	18	6.47
Carmo do Rio Claro	Carmo do Rio Claro	4.076	1.919	106	2	6.10
	Conceição da Apparecida	1.979	749	71	1	2.80
	TOTAL	6.055	2.668	177	3	8.90
Cassia	Cassia	3.174	1.527	126	1	4.82
	Garimpo das Canôas	1.969	960	216	—	3.14
	Delfinopolis	1.467	685	58	1	2.21
	Dôres do Aterrado	3.525	1.403	130	2	5.06
	Dôres da Ponte Alta	530	269	8	—	80
	TOTAL	10.685	4.844	538	4	

...Brazil, segundo o sexo e o estado civil

...il, d'après le sexe et l'état civil

	MULHERES FEMMES				TOTAL TOTAL				
...ir... ...tes	Casadas Mariées	Viuvas Veuves	Estado civil ignorado État civil inconnu	Total Total	Solteiros Célibataires	Casados Mariés	Viuvos Veufs	Estado civil ignorado État civil inconnu	Total Total
...A GERAES									
...STE)									
...4.	1.069	345	2	6.197	9.414	2.146	426	15	12.001
...3	604	279	2	4.340	6.983	1.213	366	6	8.563
...3	1.673	624	4	10.537	16.397	3.359	792	21	20.569
...5	2.927	495	4	10.043	14.248	5.885	818	5	20.956
...5	2.491	637	6	8.152	11.158	5.040	872	15	17.085
...3	1.917	342	6	6.191	8.609	3.894	494	18	13.015
...1	2.042	452	2	6.722	9.069	4.090	746	4	13.909
...3	1.686	301	2	5.494	7.772	3.370	417	4	11.563
...0	2.476	464	—	8.129	10.825	4.955	645	1	16.426
...3	1.459	300	6	5.083	7.425	2.950	451	6	10.832
...	531	91	2	1.910	2.641	1.067	132	5	3.845
...5	12.602	2.587	24	41.681	57.499	25.366	3.757	53	86.675
...0	2.054	424	1	6.638	8.866	4.126	565	1	13.558
...0	2.021	382	1	6.644	9.006	4.020	567	1	13.594
...8	1.861	298	—	5.602	7.298	3.720	429	—	11.447
...4	1.306	213	1	4.614	6.321	2.669	318	3	9.311
...0	1.272	216	—	4.168	5.524	2.561	304	—	8.389
...3	1.971	309	2	6.290	8.435	3.945	482	5	12.867
...2	3.960	1.187	5	14.874	20.036	8.032	1.842	8	29.918
...1	2.059	290	1	6.271	8.585	4.178	451	2	13.216
...4	753	122	—	2.379	3.245	1.522	166	1	4.934
...2	3.074	594	15	10.365	12.784	6.164	807	28	19.783
...5	20.331	4.035	26	67.845	90.100	40.937	5.931	49	137.017
...9	2.041	456	12	6.638	8.457	4.057	555	30	13.109
...3	1.902	412	1	6.123	7.884	3.821	518	3	12.226
...7	733	181	2	2.703	3.766	1.482	252	3	5.503
...5	2.635	593	3	8.826	11.650	5.303	770	6	17.729
...9	1.490	372	1	4.332	5.643	3.017	498	2	9.160
...7	902	338	2	3.539	4.286	1.862	554	2	6.704
...5	662	175	—	2.042	2.672	1.347	233	1	4.253
...0	1.357	274	2	4.813	6.705	2.760	404	4	9.873
...2	266	61	—	799	1.002	535	69	—	1.606
...3	4.677	1.220	5	15.525	20.308	9.521	1.758	9	31.596

População dos municipios de cada um dos E

Population des municipes de chaque E

MUNICIPIOS MUNICIPES	DISTRICTOS DISTRICTS	HOMENS HOMMES				
		Solteiros Célibataires	Casados Mariés	Viuvos Veufs	Estado civil ignorado État civil inconnu	Total Total
						ESTADO D (CONTIN
Cataguazes	Cataguazes	4.082	1.718	174	7	5.9
	Mirahy	4.348	1.871	182	—	6.4
	Porto de Santo Antonio	2.889	1.211	114	2	4.2
	Laranjal	2.597	1.017	89	—	3.7
	Sereno	2.263	921	91	—	3.2
	Itamaraty	1.436	744	78	5	2.2
	Cataguarino	1.808	642	77	—	2.5
	Vista Alegre	990	356	55	9	1.4
	Sant'Anna de Cataguazes	1.338	551	63	—	1.9
	TOTAL	21.751	9.031	923	23	31.7
Caxambú	Caxambú	2.904	1.475	157	1	4.5
	Soledade	1.171	612	32	—	1.8
	TOTAL	4.075	2.087	189	1	6.3
Christina	Christina	4.327	1.898	142	12	6.3
	Rosario de D. Viçoso	2.159	957	76	—	3.1
	TOTAL	6.486	2.855	218	12	9.5
Claudio (Apparecida do)	Apparecida do Claudio	4.560	1.640	159	4	6.3
Conceição do Rio Verde	Conceição do Rio Verde	2.197	935	121	7	3.2
Conceição do Serro	Conceição do Serro	2.861	1.244	101	1	4.2
	Corregos	876	355	17	4	1.2
	Santo Antonio da Tapéra	493	167	33	—	6
	São Domingos	3.157	1.387	134	1	4.6
	Brejaúba	1.439	627	51	—	2.1
	Santo Antonio do Rio Abaixo	1.623	610	71	—	2.3
	Senhora do Porto de Guanhães	2.325	766	75	—	3.1
	São Sebastião do Rio Preto	1.110	527	31	—	1.6
	São José do Passabem	969	275	24	—	1.2
	Itambé de Matto Dentro	2.358	782	72	1	3.2
	Paraúna	633	329	26	—	9
	Congonhas do Norte	761	358	23	1	1.1
	Morro do Pilar	1.495	607	50	—	2.1
	Fechados	1.095	246	34	—	1.3
	TOTAL	21.195	8.280	742	8	3
Conquista	Conquista	4.276	1.866	117	10	6.2
	Jubahy	2.201	971	74	1	3.2
	TOTAL	6.477	2.837	191	11	9.5

...Brazil, segundo o sexo e o estado civil

...sil, d'après le sexe et l'état civil

	MULHERES FEMMES				TOTAL TOTAL				
...ei... ...at...es	Casadas Mariés	Viuvas Veufs	Estado civil ignorado État civil inconnu	Total Total	Solteiros Célibataires	Casados Mariés	Viuvos Veufs	Estado civil ignorado État civil inconnu	Total Total
A... GERAES									
...TE)									
3...1	1.695	582	5	6.223	8.023	3.413	756	12	12.204
3...4	1.829	419	1	6.183	8.282	3.700	601	1	12.584
2...3	1.183	243	2	3.886	5.347	2.394	357	4	8.102
2...2	1.018	215	1	3.396	4.759	2.035	304	1	7.099
1...5	890	231	—	3.017	4.159	1.811	322	—	6.292
1...9	596	78	3	2.266	3.025	1.340	156	8	4.529
1...0	649	156	1	2.406	3.408	1.291	233	1	4.933
...3	371	110	8	1.247	1.748	727	165	17	2.657
1...9	559	146	—	1.854	2.487	1.110	209	—	3.806
19...7	8.790	2.180	21	30.478	41.238	17.821	3.103	44	62.206
2...1	1.243	315	—	3.969	5.315	2.718	472	1	8.506
...7	635	126	—	1.758	2.168	1.247	158	—	3.573
3...3	1.878	441	—	5.727	7.483	3.965	630	1	12.079
3...9	1.840	337	10	5.856	7.996	3.738	479	22	12.235
1...0	937	131	—	3.018	4.109	1.894	207	—	6.210
5...9	2.777	468	10	8.874	12.105	5.632	686	22	18.445
4...3	1.599	395	2	6.299	8.863	3.239	554	6	12.662
1...7	929	229	3	2.998	4.034	1.864	350	10	6.258
3...9	1.241	402	2	4.734	5.950	2.485	503	3	8.941
...3	362	123	1	1.324	1.714	717	140	5	2.576
...9	155	67	—	741	1.012	322	100	—	1.434
2...3	1.314	412	—	4.689	6.120	2.701	546	1	9.368
1...5	625	187	1	2.158	2.784	1.252	238	1	4.275
1...3	593	161	1	2.303	3.171	1.203	232	1	4.607
2...1	759	233	—	3.233	4.566	1.525	308	—	6.399
1...3	523	144	—	1.745	2.188	1.050	175	—	3.413
...2	264	95	—	1.281	1.891	539	119	—	2.549
2...5	778	256	1	3.500	4.823	1.560	328	2	6.713
...4	336	77	—	1.107	1.327	665	103	—	2.095
...0	338	98	—	1.126	1.451	696	121	1	2.269
1...1	625	182	—	2.268	2.956	1.232	232	—	4.420
1...5	246	92	—	1.443	2.200	492	126	—	2.818
10...6	8.159	2.529	6	31.652	42.153	16.439	3.271	14	61.877
3...3	1.545	193	3	4.934	7.469	3.411	310	13	11.203
1...3	927	140	1	2.756	3.889	1.898	214	2	6.003
4...1	2.472	333	4	7.690	11.358	5.309	524	15	17.206

População dos municipios de cada un dos E

Population des municipes de c que Et

MUNICIPIOS MUNICIPES	DISTRICTOS DISTRICTS	HOMENS HOMMES				Total Total
		Solteiros Célibataires	Casados Mariés	Viuvos Veufs	Estado civil ignorado État civil inconnu	
						ESTADO D (CONTINU
Contagem	Contagem	1.755	741	86	—	2.5
	Vargem da Pantana	660	285	13	7	9
	Campanha	591	218	19	—	8
	Vera Cruz	1.175	549	43	2	1.7
	TOTAL	4.181	1.793	161	9	6.1
Curvello	Curvello	4.471	1.444	162	5	6.
	Silva Jardim	2.154	384	77	—	2.6
	Audrequicé	1.230	513	40	1	1.7
	Trahyras	3.234	856	98	40	4.2
	Almas	1.523	664	50	—	2.2
	Santo Antonio da Lagôa	2.745	1.256	102	2	4.1
	Santa Rita do Cedro	1.617	674	61	7	2.
	Paraúna	1.377	601	46	1	2.
	Ypiranga	1.053	385	26	1	1.4
	Morro da Garça	2.369	707	87	—	3.1
	Bagre	2.557	737	87	2	3.3
	Coryutho	3.068	778	124	—	3.9
	TOTAL	27.400	8.999	960	59	37.4
Diamantina	Diamantina	2.269	877	77	—	3.2
	Curralinho	679	275	30	—	9
	Campinas de São Sebastião	1.316	576	54	—	1.9
	Curimatahy	2.317	545	90	—	2.9
	Conselheiro Matta	850	357	42	—	1.2
	Dattas	457	201	24	—	
	Guinda	398	170	17	1	5
	Gouvêa	2.164	774	72	4	3.
	Nossa Senhora da Gloria	4.143	1.240	223	—	5.
	Inhaby	531	177	5	1	
	Joaquim Felicio	2.925	1.151	115	—	4.
	Mendanha	235	98	14	—	
	Mercês d' Arassuahy	1.557	697	57	5	2
	Pouso Alto	473	211	19	2	
	Rio Manso	598	198	17	1	
	São Gonçalo do Rio Preto	2.082	914	83	4	3.
	São João da Chapada	976	387	30	4	1.
	TOTAL	23.970	8.843	969	22	3.8

Brazil, segundo o sexo e o estado civil

Brazil, d'après le sexe et l'état civil

	MULHERES FEMMES				TOTAL TOTAL				
...lte ...ba res	Casadas Mariées	Viuvas Veuves	Estado civil ignorado État civil inconnu	Total Total	Solteiros Célibata res	Casados Mariés	Viuvos Veufs	Estado civil ignorado État civil inconnu	Total Total
...IA GERAES									
— ...ITE)									
1 32	746	220	—	2.548	3.337	1.487	306	—	5.130
36	274	61	1	922	1.246	559	74	8	1.887
14	212	48	—	804	1.135	430	67	—	1.632
1 51	548	119	4	1.722	2.226	1.097	162	6	3.491
3 53	1.780	448	5	5.996	7.944	3.573	609	14	12.140
4 07	1.433	587	4	6.721	9.168	2.877	749	9	12.803
2 51	375	176	—	2.612	4.215	759	253	—	5.227
1 06	505	194	4	1.799	2.326	1.018	234	5	3.583
2 6	828	339	28	4.111	6.150	1.684	437	68	8.339
1 9	667	217	—	2.243	2.882	1.331	267	—	4.480
2 2	1.250	271	2	3.965	5.187	2.506	373	4	8.070
1 3	671	193	2	2.649	3.400	1.345	254	9	5.008
1 2	584	159	—	1.965	2.599	1.185	205	1	3.990
1 3	397	176	—	1.766	2.248	782	202	1	3.233
2 4	705	262	—	3.251	4.653	1.412	349	—	6.414
2 2	740	284	2	3.448	4.979	1.477	371	4	6.831
2 9	761	281	1	3.772	5.797	1.539	405	1	7.742
26 4	8.916	3.139	43	38.302	53.604	17.915	4.099	102	75.720
3 8	958	549	2	4.527	5.287	1.835	626	2	7.750
0	249	97	—	926	1.259	524	127	—	1.910
1 9	534	208	—	1.971	2.545	1.110	262	—	3.917
2 9	544	259	—	2.962	4.476	1.089	349	—	5.914
7	365	98	—	1.210	1.597	722	140	—	2.459
3	193	77	1	734	920	394	101	1	1.416
6	156	48	—	540	734	326	65	1	1.126
2 2	761	293	1	3.367	4.476	1.535	365	5	6.381
4 2	995	381	—	5.378	8.145	2.235	604	—	10.984
2	169	46	2	799	1.113	346	51	3	1.513
2 0	1.101	313	1	3.675	5.185	2.252	428	1	7.866
5	81	49	—	425	530	179	63	—	772
1 7	709	204	5	2.465	3.104	1.406	261	10	4.781
8	205	51	—	744	961	416	70	2	1.449
5	193	126	1	915	1.193	391	143	2	1.729
2 4	891	280	—	3.255	4.166	1.805	363	4	6.338
1 0	408	151	4	1.743	2.156	795	181	8	3.140
23 7	8.512	3.230	17	35.636	47.847	17.360	4.199	39	69.445
RE 9									

População dos municipios de cada um dos Es

Population des municipes de chaque É

MUNICIPIOS MUNICIPES	DISTRICTOS DISTRICTS	HOMENS HOMMES				otal otal
		Solteiros Célibataires	Casados Mariés	Viuvos Veufs	Estado civil ignorado État civil inconnu	
						ESTADO D (CONTIN
Divinopolis	Divinopolis	3.631	1.454	120	2	5.207
Dôres da Bôa Esperança	Dôres da Bôa Esperança	2.565	949	108	1	3.623
	Congonhas	2.657	854	65	—	3.576
	São Francisco do Rio Grande	2.814	1.118	62	—	3.994
	TOTAL	8.036	2.921	235	1	11.193
Dôres do Indayá	Dôres do Indayá	3.703	1.551	130	6	5.390
	Nossa Senhora da Luz do Aterrado	3.649	1.640	113	12	5.414
	Espirito Santo do Qurtel Geral	1.490	511	40	—	2.041
	Estrella	2.149	1.031	75	—	3.255
	São josé do Corrego d'Anta	2.151	827	87	2	3.067
	TOTAL	13.142	5.560	445	20	19.167
Eloy Mendes	Eloy Mendes	4.494	2.196	163	—	6.853
Entre Rios	Entre Rios	3.089	1.358	106	7	4.560
	São Braz do Suassuhy	1.936	747	85	1	2.769
	Serra do Camapuan	795	310	25	—	1.130
	Desterro de Entre Rios	1.118	442	26	—	1.586
	Rio do Peixe	2.352	749	85	—	3.186
	São Sebastião do Gil	1.039	406	47	1	1.493
	TOTAL	10.329	4.012	374	9	14.724
Estrella do Sul	Cachoeira	1.220	463	40	—	1.723
	Santa-Rita da Estrella	1.978	850	73	—	2.901
	Rio das Pedras	2.150	870	62	—	3.087
	Doliarina	400	169	10	—	579
	TOTAL	5.748	2.352	185	—	8.285
Extrema (Santa Rita da)	Santa Rita da Extrema	2.994	1.522	146	—	4.662
Formiga	Formiga	7.159	3.387	215	7	3.768
	Arcos	2.610	1.275	82	5	3.972
	Pains	2.160	1.000	47	—	1.207
	Porto Real de São Francisco	1.232	882	99	—	2.213
	TOTAL	13.161	6.544	443	12	11.160
Fortaleza	Fortaleza	5.106	2.118	88	2	7.314
	Cachoeira do Pajehú	2.011	361	57	—	2.429
	TOTAL	7.117	2.479	145	2	9.743

(Brazil, segundo o sexo e o estado civil

Bril, d'après le sexe et l'état civil

	MULHERES FEMMES				TOTAL TOTAL				
olte ba res	Casadas Mariées	Viuvas Veuves	Estado civil ignorado État civil inconnu	Total Total	Solteiros Célibataires	Casados Mariés	Viuvos Veufs	Estado civil ignorado État civil inconnu	Total Total
N. GERAES									
– ITE)									
389	1.434	374	1	5.098	6.920	2.888	494	3	10.305
293	944	302	—	3.839	5.158	1.893	410	1	7.462
253	867	211	—	3.541	5.120	1.721	276	—	7.117
270	1.089	216	—	3.775	5.284	2.207	278	—	7.769
726	2.900	729	—	11.155	15.562	5.821	964	1	22.348
310	1.523	504	2	5.539	7.213	3.074	634	8	10.929
331	1.667	450	12	5.560	7.080	3.307	563	24	10.974
159	499	162	—	2.020	2.849	1.010	202	—	4.061
147	1.022	242	—	3.211	4.096	2.053	317	—	6.466
167	767	195	—	2.949	4.138	1.594	282	2	6.016
1254	5.478	1.553	14	19.279	25.376	11.038	1.998	34	38.446
321	2.207	367	—	6.285	8.205	4.403	530	—	13.138
251	1.360	319	1	4.561	5.970	2.718	425	8	9.121
117	711	182	—	2.570	3.613	1.458	267	1	5.339
113	287	73	—	1.003	1.438	597	98	—	2.133
113	444	96	—	1.573	2.151	886	122	—	3.159
218	733	204	—	3.085	4.500	1.482	289	—	6.271
107	394	90	—	1.491	2.046	800	137	1	2.984
919	3.929	964	1	14.283	19.718	7.941	1.338	10	29.007
109	452	162	—	1.823	2.429	915	202	—	3.546
155	835	223	1	2.974	3.893	1.685	296	1	5.875
114	878	236	—	3.108	4.144	1.748	298	—	6.190
43	177	51	—	621	793	346	61	—	1.200
551	2.342	672	1	8.526	11.259	4.694	857	1	16.811
235	1.495	267	—	4.257	5.489	3.017	413	—	8.919
660	3.355	786	6	10.897	13.909	6.742	1.001	13	21.665
227	1.270	274	1	3.892	4.957	2.545	356	6	7.864
118	959	191	1	3.019	4.028	1.959	238	1	6.226
224	918	145	—	3.497	3.666	1.800	244	—	5.710
1339	6.502	1.396	8	21.305	26.560	13.046	1.839	20	41.465
448	2.117	355	2	7.032	9.664	4.235	443	4	14.346
111	363	72	—	2.346	3.922	724	129	—	4.775
669	2.480	427	2	9.378	13.586	4.959	572	4	19.121

População dos municipios de cada um (s Es

Population des municipes de cha e Ét

MUNICIPIOS MUNICIPES	DISTRICTOS DISTRICTS	HOMENS HOMMES				
		Solteiros Célibataires	Casados Mariés	Viuvos Veufs	Estado civil ignorado État civil inconnu	T Tot
						ESTA D
						(CONTINU
Fructal	Fructal	6.834	2.705	197	4	9.740
	São Francisco de Salles	3.414	1.425	107	1	4.947
	TOTAL	10.248	4.130	304	5	14.687
Grão Mogol	Grão Mogol	6.683	2.182	110	—	8.975
	Santo Antonio do Riacho dos Machados	2.678	759	37	—	3.474
	Nossa Senhora da Conceição de Jatobá	3.527	1.728	92	4	5.351
	São José do Gorutuba	2.206	1.057	53	—	3.316
	Santo Antonio do Gorutuba	2.725	822	52	4	3.603
	Nossa Senhora da Conceição da Extrema	3.075	1.210	95	—	4.380
	Santo Antonio de Itacambira	3.207	654	94	1	3.956
	TOTAL	24.101	8.412	533	9	33.055
Guaranesia	Guaranesia	5.992	3.149	233	7	9.381
	São Pedro da União	2.276	1.139	82	1	3.498
	TOTAL	8.268	4.288	315	8	12.879
Guarany	Guarany	3.192	1.434	145	—	4.771
Guarará	Guarará	1.651	707	93	—	2.451
	Bicas	2.115	1.000	108	14	3.237
	Maripá	1.311	549	42	25	1.927
	TOTAL	5.077	2.256	243	39	7.615
Guaxupé	Guaxupé	5.471	2.781	172	3	8.427
Incoufidencia	Inconfidencia	15.581	3.838	509	37	19.965
	Jequitahy	1.169	468	45	—	1.682
	Extrema	658	224	9	15	906
	TOTAL	17.408	4.530	563	52	22.553
Itabira	Itabira	3.519	1.629	108	13	5.269
	Santa Maria	2.731	1.245	102	6	4.084
	Alliança	2.016	821	47	2	2.886
	Nossa Senhora do Carmo	1.322	641	52	—	2.015
	São José da Lagôa	2.206	921	61	7	3.195
	TOTAL	11.794	5.257	370	28	17.449
Itajubá	Itajubá	7.436	3.367	288	1	11.092
	Soledade de Itajubá	5.456	2.314	250	—	8.020
	Pirangussú	2.715	1.044	108	—	3.867
	TOTAL	15.607	6.725	646	1	23.979

Brazil, segundo o sexo e o estado civil

Brésil, d'après le sexe et l'état civil

MULHERES FEMMES					TOTAL TOTAL				
Solteiras Célibataires	Casadas Mariées	Viuvas Veuves	Estado civil ignorado État civil inconnu	Total Total	Solteiros Célibataires	Casados Mariés	Viuvos Veufs	Estado civil ignorado État civil inconnu	Total Total
MINAS GERAES									
(SUITE)									
797	2.704	648	—	9.149	12.631	5.409	845	4	18.889
964	1.452	297	—	4.713	6.378	2.877	404	1	9.660
761	4.156	945	—	13.862	19.009	8.286	1.249	5	28.549
131	2.191	564	—	8.886	12.814	4.373	674	—	17.861
801	756	197	—	3.754	5.479	1.515	234	—	7.228
455	1.706	344	1	5.506	6.982	3.434	436	5	10.857
177	1.022	191	—	3.390	4.383	2.079	244	—	6.706
417	823	245	2	3.487	5.142	1.645	297	6	7.090
297	1.217	341	1	4.856	6.372	2.427	436	1	9.236
368	652	336	—	4.356	6.575	1.306	430	1	8.312
646	8.367	2.218	4	34.235	47.747	16.779	2.751	13	67.290
252	3.117	495	11	8.875	11.244	6.266	728	18	18.256
076	1.127	176	2	3.381	4.352	2.266	238	3	6.879
328	4.244	671	13	12.256	15.596	8.532	986	21	25.135
803	1.447	295	—	4.545	5.995	2.881	440	—	9.316
585	706	245	1	2.537	3.236	1.413	338	1	4.988
876	997	259	13	3.145	3.991	1.997	367	27	6.382
019	544	122	20	1.705	2.330	1.093	164	45	3.632
480	2.247	626	34	7.387	9.557	4.503	869	73	15.002
993	2.756	512	13	8.274	10.464	5.537	684	16	16.701
159	3.791	1.064	42	18.056	28.740	7.629	1.573	79	38.021
151	464	161	—	1.776	2.320	932	206	—	3.458
568	226	46	5	845	1.226	450	55	20	1.751
878	4.481	1.271	47	20.677	32.286	9.011	1.834	99	43.230
592	1.611	561	7	5.771	7.111	3.240	669	20	11.040
603	1.205	326	3	4.137	5.334	2.450	428	9	8.221
717	810	144	—	2.671	3.733	1.631	191	2	5.557
423	643	173	—	2.239	2.745	1.284	225	—	4.254
180	935	272	—	3.387	4.386	1.856	333	7	6.582
515	5.204	1.476	10	18.205	23.309	10.461	1.846	38	35.654
508	3.361	712	—	10.581	13.944	6.728	1.000	1	21.673
095	2.267	406	—	7.768	10.551	4.581	656	—	15.788
730	1.031	180	—	3.941	5.445	2.075	288	—	7.808
333	6.659	1.298	—	22.290	29.940	13.384	1.944	1	45.269

População dos municipios de cada um dos Est

Population des municipes de c que Eta

ESTADOS ÉTATS	DISTRICTOS DISTRICTS	HOMENS HOMMES				Total Total
		Solteiros Célibataires	Casados Mariés	Viuvos Veufs	Estado civil ignorado État civil inconnu	
						ESTADO DI (CONTINU
Itapecerica	Itapecerica	6.245	2.480	212	11	8.948
	Bom Jesus das Pedras do Indayá	775	408	18	—	1.201
	São Sebastião do Curral	2.387	876	64	4	3.331
	Santo Antonio dos Campos	1.096	553	61	1	1.711
	Nossa Senhora das Dôres do Camacho	1.656	601	35	6	2.298
	Nossa Senhora do Desterro	1.993	885	59	1	2.938
	TOTAL	14.152	5.803	449	23	20.427
Itaúna	Itaúna	3.777	1.735	219	2	5.733
	Serra Azul	827	333	28	1	1.189
	Carmo do Cajurú	2.194	998	63	2	3.257
	Itatiaiussú	1.672	708	74	2	2.456
	Conquista	1.825	907	39	4	2.775
	TOTAL	10.295	4.681	423	11	15.410
Ituyutaba	Ituyutaba	7.527	3.067	237	15	10.846
Jacuhy	Jacuhy	2.695	1.319	108	1	4.123
	Santa Cruz das Areias	702	383	28	—	1.113
	TOTAL	3.397	1.702	136	1	5.236
Jacutinga	Jacutinga	7.060	3.274	241	7	10.582
Jaguary	Jaguary	6.859	2.704	294	11	9.868
	São José do Toledo	3.157	1.303	120	—	4.580
	TOTAL	10.016	4.007	414	11	14.448
Januaria	Januaria	4.909	1.717	179	12	6.817
	Morrinhos	1.032	200	34	2	1.268
	Mucambo	2.194	645	54	—	2.893
	São João das Missões	1.529	675	49	5	2.258
	São Caetano do Japoré	3.761	1.701	126	2	5.590
	Brejo do Amparo	6.900	2.014	222	1	9.137
	TOTAL	20.325	6.952	664	22	27.963
João Pinheiro	Jcão Pinheiro	1.825	672	77	—	2.574
	Verêdas	895	337	32	—	1.264
	Canna Brava	443	192	19	—	654
	Catinga	426	118	20	—	564
	TOTAL	3.559	1.319	148	—	5.026

d Brazil, segundo o sexo e o estado civil

Brésil, d'après le sexe et l'état civil

	MULHERES FEMMES				TOTAL TOTAL				
Solteiras Célibataires	Casadas Mariées	Viuvas Veuves	Estado civil ignorado État civil inconnu	Total Total	Solteiros Célibataires	Casados Mariés	Viuvos Veufs	Estado civil ignorado État civil inconnu	Total Total
GERAES									
ITE)									
98	2.479	586	6	9.069	12.243	4.959	798	17	18.017
36	387	55	—	1.178	1.511	795	73	—	2.379
30	834	232	2	3.548	4.867	1.710	296	6	6.879
13	538	115	—	2.466	2.909	1.091	176	1	4.177
17	590	165	4	2.196	3.093	1.191	200	10	4.494
17	886	206	—	2.879	3.780	1.771	265	1	5.817
41	5.714	1.359	12	21.336	28.403	11.517	1.808	35	41.763
32	1.668	357	2	5.859	7.609	3.403	576	4	11.592
5	333	77	1	1.156	1.572	656	105	2	2.345
17	969	225	1	3.162	4.161	1.967	288	3	6.419
15	690	150	4	2.469	3.297	1.398	224	6	4.925
10	891	205	—	2.816	3.545	1.798	244	4	5.591
99	4.551	1.014	8	15.462	20.184	9.232	1.437	19	30.872
69	3.043	548	6	9.926	13.856	6.110	785	21	20.772
23	1.296	231	—	3.990	5.158	2.615	339	1	8.113
3	383	89	—	1.115	1.345	766	117	—	2.228
36	1.679	320	—	5.105	6.503	3.381	456	1	10.341
69	3.258	579	7	10.033	13.249	6.532	820	14	20.615
51	2.676	499	8	8.834	12.510	5.380	793	19	18.702
20	1.308	214	—	4.302	5.937	2.611	334	—	8.882
81	3.934	713	8	13.136	18.447	7.991	1.127	19	27.584
49	1.688	814	10	7.491	9.888	3.405	993	22	14.308
19	208	97	2	1.366	2.091	408	131	4	2.634
20	655	190	—	2.885	4.234	1.300	244	—	5.778
14	686	155	5	2.300	2.983	1.361	204	10	4.558
36	1.676	318	—	5.940	7.707	3.377	444	2	11.530
73	1.999	596	—	9.718	14.023	4.013	818	1	18.855
201	6.912	2.170	17	29.700	40.926	13.864	2.834	39	57.663
17	683	233	—	2.613	3.522	1.355	310	—	5.187
4	332	77	—	1.213	1.699	669	109	—	2.477
8	185	61	—	694	891	377	80	—	1.348
4	121	44	—	509	770	239	64	—	1.073
33	1.321	415	—	5.029	6.882	2.640	563	—	10.085

População dos municipios de cada um dos Es

Population des municipes de chaque É

MUNICIPIOS MUNICIPES	DISTRICTOS DISTRICTS	HOMENS HOMMES				
		Solteiros Célibataires	Casados Mariés	Viuvos Veufs	Estado civil ignorado État civil inconnu	otal otal
						ESTADO D (NTINU
Juiz de Fóra	Juiz de Fóra	17.158	7.441	736	10	25.345
	Mathias Barbosa	2.339	1.038	127	—	3.504
	Chacara	2.393	1.093	145	1	3.632
	São José do Rio Preto	1.534	602	86	—	2.222
	São Francisco de Paula	2.431	1.062	96	—	3.595
	Rosario	1.634	644	87	—	2.365
	São Pedro de Alcantara	2.279	848	133	—	3.260
	Vargem Graude	1.679	736	99	—	2.514
	Sarandy	1.528	707	81	—	2.316
	Porto das Flores	572	253	37	—	862
	Agua Limpa	1.973	837	104	—	2.914
	Paula Lima	2.562	1.104	108	1	3.775
	Sant'Anna do Deserto	2.906	901	134	—	3.941
	TOTAL	40.988	17.266	1.973	12	60.239
Lagôa Dourada	Lagôa Dourada	1.776	777	65	9	2.627
Lavras	Lavras	6.095	2.743	208	5	9.051
	Ribeirão Vermelho	1.305	593	45	—	1.943
	Carrancas	1.034	465	42	—	1.541
	Ingahy	736	355	30	1	1.122
	Santo Antonio da Ponte Nova	689	330	13	—	1.032
	Rosario	1.126	547	51	2	1.726
	Conceição do Rio Grande	1.065	463	40	—	1.568
	Carmo das Luminarias	2.367	1.034	79	—	3.480
	TOTAL	14.417	6.535	508	8	21.468
Leopoldina	Leopoldina	4.007	1.653	178	6	5.844
	Thebas	1.904	729	76	—	2.709
	Rio Pardo	1.731	733	70	5	2.539
	Piedade	2.194	954	102	12	3.262
	Campo Limpo	1.125	473	61	—	1.659
	Recreio	1.245	545	67	2	1.859
	Conceição da Bôa Vista	1.123	407	64	1	1.595
	São Joaquim	816	351	36	—	1.203
	Santa Izabel	1.520	496	69	—	2.085
	Providencia	3.093	1.127	130	6	4.356
	TOTAL	18.758	7.468	853	32	27.111

d Brazil, segundo o sexo e o estado civil

l, d'après le sexe et l'état civil

	MULHERES FEMMES				TOTAL TOTAL				
	Casadas Mariés	Viuvas Veufs	Estado civil ignorado État civil inconnu	Total Total	Solteiros Célibataires	Casados Mariés	Viuvos Veufs	Estado civil ignorado État civil inconnu	Total Total
A GERAES									
(TE)									
7	7.401	2.531	8	26.047	33.265	14.842	3.267	18	51.392
9	997	283	—	3.289	4.348	2.035	410	—	6.793
3	1.048	204	—	3.175	4.316	2.141	349	1	6.807
3	593	139	—	1.945	2.747	1.195	225	—	4.167
3	1.033	210	1	3.327	4.514	2.095	306	1	6.916
4	660	108	—	2.072	2.938	1.304	195	—	4.437
1	812	246	—	2.859	4.080	1.660	379	—	6.119
6	725	205	—	2.606	3.355	1.461	304	—	5.120
7	658	143	—	2.218	2.945	1.365	224	—	4.534
3	240	53	—	816	1.095	493	90	—	1.678
3	863	194	1	2.656	3.571	1.700	298	1	5.570
2	1.072	200	—	3.454	4.744	2.176	308	1	7.229
6	830	225	1	3.463	5.312	1.731	360	1	7.404
2	16.932	4.742	11	57.927	77.230	34.158	6.715	23	118.166
2	751	174	8	2.515	3.358	1.528	239	17	5.142
0	2.764	660	4	9.328	11.995	5.507	868	9	18.379
2	598	136	—	1.916	2.487	1.191	181	—	3.859
7	470	90	—	1.507	1.981	935	132	—	3.048
3	352	60	—	1.075	1.399	707	90	1	2.197
8	331	59	—	1.068	1.367	661	72	—	2.100
9	540	77	2	1.698	2.205	1.087	128	4	3.424
4	469	91	—	1.604	2.109	937	131	—	3.177
9	1.025	151	—	3.205	4.396	2.059	230	—	6.685
2	6.549	1.324	6	21.401	27.939	13.084	1.832	14	42.869
8	1.780	469	24	6.151	7.885	3.433	647	30	11.995
1	755	162	—	2.568	3.555	1.484	238	—	5.277
6	744	170	6	2.526	3.337	1.477	240	11	5.065
0	938	189	20	3.147	4.194	1.892	291	32	6.409
2	480	132	1	1.555	2.067	953	193	1	3.214
3	548	172	4	1.937	2.458	1.093	239	6	3.796
4	415	137	—	1.456	2.027	822	201	1	3.051
5	343	73	—	1.101	1.501	694	109	—	2.304
3	491	136	1	1.941	2.833	987	205	1	4.026
4	1.124	301	6	3.875	5.537	2.251	431	12	8.231
6	7.618	1.941	62	26.257	35.394	15.086	2.794	94	53.368

População dos municipios de cada un dos E

Population des municipes de c que E

MUNICIPIOS MUNICIPES	DISTRICTOS DISTRICTS	HOMENS HOMMES				Total otal
		Solteiros Célibataires	Casados Mariés	Viuvos Veufs	Estado civil ignorado État civil inconnu	
						ESTADO D
						(NTINU
Lima Duarte	Lima Duarte	2.977	1.198	112	—	4.287
	Conceição de Ibitipóca	1.264	644	54	—	1.962
	São Domingos da Bocaina	1.016	479	39	—	1.534
	Sant'Anna do Garambéo	639	320	30	—	989
	TOTAL	5.896	2.641	235	—	8.772
Manhuassú	Manhuassú	4.821	1.870	161	25	6.877
	São Luiz	3.264	1.182	86	1	4.533
	Santa Margarida	1.187	522	48	1	1.758
	Santa Helena	1.864	752	70	—	2.686
	São Sebastião do Sacramento	2.647	1.180	93	4	3.974
	São Simão	4.486	1.775	193	—	6.454
	Santa Anna do Manhuassú	1.532	637	44	2	2.215
	Dôres do Rio José Pedro	3.907	1.666	161	9	5.743
	Alegria	2.693	1.170	122	10	3.995
	Manhumirim	5.319	2.108	204	13	7.644
	TOTAL	31.720	12.862	1.182	65	45.983
Mar de Hespanha	Mar de Hespanha	3.453	1.439	171	9	5.072
	Santo Antonio do Aventureiro	3.248	1.150	124	—	4.522
	Penha Longa	886	305	44	—	1.235
	Engenho Novo	447	206	21	—	674
	Soledade do Chiador	1.008	354	31	—	1.393
	Santo Antonio do Chiador	2.029	474	77	—	2.580
	São Pedro do Pequery	1.266	550	71	—	1.887
	Monte Verde	1.183	515	39	—	1.737
	TOTAL	13.520	4.993	578	9	19.100
Maria da Fé	Maria da Fé	2.343	1.078	129	—	3.550
Marianna	Marianna	1.891	795	82	2	2.770
	Passagem	1.033	409	17	—	1.459
	São Sebastião	319	149	16	—	484
	Sumidouro	335	154	12	3	504
	Cachoeira do Brumado	689	290	18	—	997
	São Caetano	623	269	20	—	912
	São Domingos	1.388	661	50	1	2.100
	Furquim	2.063	929	86	—	3.078
	São Gonçalo de Ubá	1.296	546	83	5	1.930
	Barra Longa	3.432	1.306	126	2	4.866
	Bôa Vista	807	249	22	6	1.084
	Santa Rita Durão	146	77	8	—	231
	Camargos	245	108	10		363
	TOTAL	14.267	5.942	505	19	20.773

de Brazil, segundo o sexo e o estado civil

..., d'après le sexe et l'état civil

	MULHERES FEMMES				TOTAL TOTAL				
	Casadas Mariées	Viovas Veuves	Estado civil ignorado État civil inconnu	Total Total	Solteiros Célibataires	Casados Mariés	Viovos Veufs	Estado civil ignorado État civil inconnu	Total Total
AS GERAES									
– STE)									
2.(	1.168	244	—	4.067	5.632	2.366	356	—	8.354
1.1	636	120	—	1.885	2.393	1.280	174	—	3.847
8	480	71	—	1.383	1.848	959	110	—	2.917
5	308	49	1	943	1.224	628	79	1	1.932
5.4	2.592	484	1	8.278	11.097	5.233	719	1	17.050
4.(	1.869	292	4	6.178	8.834	3.739	453	29	13.055
2.5	1.119	191	1	3.832	5.835	2.301	277	2	8.415
1.1	494	98	1	1.766	2.360	1.016	146	2	3.524
1.(	741	172	—	2.549	3.500	1.493	242	—	5.235
2.2	1.024	211	1	3.450	4.861	2.204	304	5	7.374
3.3	1.629	242	—	5.249	7.864	3.404	435	—	11.703
1.3	633	117	2	2.079	2.859	1.270	161	4	4.294
2.9	1.481	200	7	4.593	6.812	3.147	361	16	10.336
2.0	1.032	166	6	3.293	4.782	2.202	288	16	7.288
4.3	2.081	390	3	6.823	9.668	4.189	594	16	14.467
5.6	12.103	2.079	25	39.862	57.375	24.965	3.261	90	85.691
3.2	1.439	417	3	5.109	6.703	2.878	588	12	10.181
2.7	1.144	236	—	4.149	6.017	2.294	360	—	8.671
7	298	100	—	1.118	1.606	603	144	—	2.353
3	198	31	—	627	845	404	52	—	1.301
8	345	63	—	1.276	1.876	699	94	—	2.669
1.9	471	146	—	2.542	3.954	945	223	—	5.122
1.0	515	152	—	1.759	2.328	1.095	223	—	3.646
9	517	98	—	1.566	2.134	1.032	137	—	3.303
1.9	4.957	1.243	3	18.146	25.463	9.950	1.821	12	37.245
2.9	1.069	182	—	4.220	5.312	2.147	311	—	7.770
2.0	737	315	—	3.081	3.920	1.532	397	2	5.851
7	356	145	—	1.223	1.755	765	162	—	2.682
1	126	30	—	329	492	275	46	—	813
3	152	40	2	502	643	306	52	5	1.006
6	291	75	—	995	1.318	581	93	—	1.992
6	252	81	—	942	1.232	521	101	—	1.854
1.2	646	145	—	2.058	2.655	1.307	195	1	4.158
1.8	875	240	—	2.973	3.921	1.804	326	—	6.051
1.0	488	172	8	1.696	2.324	1.034	255	13	3.626
2.6	1.265	349	—	4.222	6.040	2.571	475	2	9.088
8	237	73	7	1.144	1.634	486	95	13	2.228
1	70	37	—	265	304	147	45	—	496
2	98	28	—	355	474	206	38	—	718
2.4	5.593	1.730	17	19.785	26.712	11.535	2.280	36	40.563

População dos municipios de cada u dos

Population des municipes de aque

MUNICIPIOS MUNICIPES	DISTRICTOS DISTRICTS	HOMENS HOMMES				Total Total
		Solteiros Célibataires	Casados Mariés	Viuvos Veufs	Estado civil ignorado État civil inconnu	
						ESTADO
						(CONTI
Mercês	Mercês	7.297	2.763	234	1	10.
Minas Novas	Minas Novas	5.385	1.640	173	12	7.
	Piedade	2.182	400	62	—	2.
	Chapada	3.480	922	65	10	4.
	Sucuriú	2.619	565	68	32	3.
	Veredinha	1.896	467	65	—	2.
	Caiçara	468	98	7	—	
	Agua Limpa	3.444	853	67	16	4.
	TOTAL	19.474	4.945	507	70	24.
Monte Alegre	Monte Alegre	3.851	1.543	117	—	5.
Monte Carmello	Monte Carmello	6.705	2.219	242	6	9.
	Nossa Senhora da Abbadia da Agua Suja	833	246	27	—	1.
	Irahy	683	303	21	—	1
	São Sebastião da Ponte Nova	993	407	64	—	1
	TOTAL	9.214	3.175	354	6	12.
Monte Santo	Monte Santo	7.759	3.672	341	13	11
	São João Baptista das Posses	3.160	1.460	105	3	4
	TOTAL	10.919	5.132	447	16	16
Montes Claros	Montes Claros	8.984	3.011	259	35	12
	Morrinhos	4.885	1.603	131	8	
	Bella Vista	2.923	1.141	61	2	4
	Brejo das Almas	6.411	1.748	218	1	
	Juramento	2.797	666	54	10	3
	TOTAL	26.000	8.169	723	56	34
Muzambinho	Muzambinho	6.456	2.906	184	2	9
	Monte Bello	3.573	1.718	112	3	5
	Barra Mansa	1.519	785	31	3	
	TOTAL	11.548	5.409	327	8	1
Oliveira	Oliveira	3.912	1.828	138	1	9
	Sant'Anna do Jacaré	874	488	30	1	1
	Carmo da Matta	2.245	1.152	81	—	3
	São Francisco de Paula	1.916	805	70	—	2
	Japão	2.471	1.176	101	5	1
	TOTAL	11.418	5.449	420	7	17

...Brazil, segundo o sexo e o estado civil

...ré, d'après le sexe et l'état civil

	MULHERES FEMMES				TOTAL TOTAL				
...ira ...ta s	Casadas Mariées	Viuvas Veuves	Estado civil ignorado État civil inconnu	Total Total	Solteiros Célibataires	Casados Mariés	Viuvos Veufs	Estado civil ignorado État civil inconnu	Total Total
...SGERAES									
...ST...E)									
...3	2.719	424	2	9.473	13.625	5.482	658	3	19.768
...4	1.594	498	14	7.561	10.840	3.234	671	26	14.771
...3	396	245	—	2.951	4.492	796	307	—	5.595
...4	960	299	6	4.710	6.925	1.882	364	16	9.187
...6	551	193	23	3.431	5.283	1.116	261	55	6.715
...9	467	185	—	2.552	3.796	934	250	—	4.980
4	100	47	—	549	870	193	54	—	1.122
...6	872	441	29	4.991	7.093	1.725	508	45	9.371
...8	4.940	1.908	72	26.745	39.299	9.885	2.415	142	51.741
...5	1.510	374	—	5.476	7.443	3.053	491	—	10.987
...0	2.155	652	4	8.895	12.789	4.374	894	10	18.067
7...	246	108	—	1.114	1.593	492	135	—	2.220
6...	294	66	—	1.045	1.368	597	87	—	2.052
7...	160	30	—	965	1.768	567	94	—	2.429
...3	2.855	856	4	12.019	17.518	6.030	1.210	10	24.768
...8	3.221	501	6	9.614	13.645	6.893	842	19	21.399
...7	1.429	276	—	4.442	5.897	2.889	382	3	9.171
...6	4.650	777	6	14.056	19.542	9.782	1.224	22	30.570
...6	2.997	972	16	12.671	17.670	6.008	1.231	51	24.960
...8	1.576	385	8	5.830	8.746	3.179	516	16	12.457
...6	1.109	229	1	3.967	5.551	2.250	290	3	8.094
...2	1.687	377	—	7.288	11.635	3.435	595	1	15.666
...8	688	239	1	3.798	5.667	1.354	293	11	7.325
...2	8.057	2.202	26	33.554	49.269	16.226	2.925	82	68.502
...6	2.892	441	2	8.972	12.093	5.798	625	4	18.520
...5	1.722	282	9	5.525	7.085	3.440	394	12	10.931
...3	740	92	5	2.196	2.878	1.525	123	8	4.534
...5	5.354	815	16	16.693	22.056	10.763	1.142	24	33.985
...7	1.783	507	1	5.997	7.618	3.611	645	2	11.876
S...	460	115	—	1.451	1.750	948	145	1	2.844
...0	1.121	280	—	3.496	4.340	2.273	361	—	6.974
...8	828	216	—	2.851	3.723	1.633	286	—	5.642
...2	1.159	263	4	3.702	4.747	2.335	364	9	7.455
...7	5.351	1.381	5	17.497	22.178	10.800	1.801	12	34.791

População dos municipios de cada u dos E

Population des municipes de aque É

MUNICIPIOS MUNICIPES	DISTRICTOS DISTRICTS	HOMENS HOMMES				Total Total
		Solteiros Célibataires	Casados Mariés	Viuvos Veufs	Estado civil ignorado État civil inconnu	
						ESTADO
						(CONTIN
Ouro Fino	Ouro Fino	9.517	4.510	371	21	14.41
	Monte Sião	3.326	1.648	116	1	5.09
	Campo Mystico	3.519	1.575	113	5	5.21
	TOTAL	16.362	7.733	600	27	24.72
Ouro Preto	Ouro Preto	1.750	671	60	1	2.48
	Antonio Dias	2.190	873	71	1	3.13
	Antonio Pereira	133	55	4	—	19
	São Bartholomeu	1.159	382	49	10	1.60
	Casa Branca	627	263	19	—	90
	Cachoeira do Campo	1.311	513	44	—	1.86
	São Julião	1.417	659	46	1	2.12
	Ouro Branco	1.084	434	46	—	1.56
	Soledade	180	84	8	—	27
	Congonhas do Campo	1.194	562	59	1	1.81
	São Caetano da Moeda	1.211	499	36	2	1.74
	Itabira do Campo	2.663	964	107	—	3.73
	São José do Paraopeba	754	270	23	—	1.04
	Jesus Maria José da Bôa Vista	930	450	37	7	1.42
	São Gonçalo do Bação	540	234	15	—	79
	São Gonçalo do Amarante	581	210	28	18	83
	São Gonçalo do Monte	182	78	6	3	26
	Rio das Pedras	426	213	13	3	65
	TOTAL	18.332	7.414	671	47	26.46
Palma	Palma	2.491	934	107	—	3.53
	Cachoeira Alegre	2.875	1.145	132	5	4.15
	Itapirussú	1.697	605	69	—	2.37
	Cysneiros	871	353	42	8	1.27
	TOTAL	7.934	3.037	350	13	11.33
Palmyra	Palmyra	3.892	1.783	186	10	5.87
	Conceição do Formoso	1.419	625	35	3	2.08
	Dôres do Parahybuna	1.003	452	36	6	1.49
	São João da Serra	1.265	564	58	3	1.89
	Bomfim	2.158	844	62	3	3.06
	TOTAL	9.737	4.268	377	25	14.40

do Brazil, segundo o sexo e o estado civil

ré, d'après le sexe et l'état civil

	MULHERES FEMMES				TOTAL TOTAL				
ira ta's	Casadas Mariées	Viuvas Veuves	Estado civil ignorado État civil inconnu	Total Total	Solteiros Célibataires	Casados Mariés	Viuvos Veufs	Estado civil ignorado État civil inconnu	Total Total
AS GERAES									
SUE)									
8.2	4.464	775	18	13.518	17.778	8.974	1.146	39	27.937
3.4	1.610	268	—	5.304	6.752	3.258	384	1	10.395
3.0	1.582	266	1	4.923	6.593	3.157	379	6	10.135
4.7	7.656	1.309	19	23.745	31.123	15.389	1.909	46	48.467
1.9	699	335	—	2.958	3.674	1.370	395	1	5.440
2.0	838	435	—	3.282	4.199	1.711	506	1	6.417
1	48	22	—	198	261	103	26	—	390
9	370	135	6	1.455	2.103	752	184	16	3.055
5	246	62	—	819	1.138	509	81	—	1.728
1.2	515	141	—	1.892	2.547	1.028	185	—	3.760
1.1	614	133	—	1.892	2.562	1.273	179	1	4.015
9	424	115	—	1.513	2.058	858	161	—	3.077
1	82	25	—	287	360	166	33	—	559
1.0	508	144	1	1.731	2.272	1.070	203	2	3.547
1.1	495	80	2	1.728	2.362	994	116	4	3.476
1.4	512	144	2	2.082	4.087	1.476	251	2	5.816
6	268	60	—	1.008	1.434	538	83	—	2.055
7	421	93	4	1.232	1.644	871	130	11	2.656
4	239	64	—	780	1.017	473	79	—	1.569
5	218	60	7	847	1.143	428	88	25	1.684
1	79	21	—	270	352	157	27	3	539
4	199	42	3	698	880	412	55	6	1.353
5.7	6.775	2.111	25	24.672	34.093	14.189	2.782	72	51.136
2.0	876	183	—	3.113	4.545	1.810	290	—	6.645
2.6	1.159	306	1	4.073	5.482	2.304	438	6	8.230
1.3	609	159	—	2.141	3.070	1.214	228	—	4.512
7	360	76	7	1.184	1.612	713	118	15	2.458
5.7	3.004	724	8	10.511	14.709	6.041	1.074	21	21.845
3.6	1.741	478	9	5.863	7.527	3.524	664	19	11.734
1.2	609	98	2	1.986	2.696	1.234	133	5	4.068
8	428	96	—	1.379	1.858	880	132	6	2.876
1.1	563	114	—	1.779	2.367	1.127	172	3	3.669
1.9	841	166	3	2.924	4.072	1.685	228	6	5.991
8.7	4.182	952	14	13.931	18.520	8.450	1.329	39	28.338

População dos municipios de cada u

Population des municipes de

MUNICIPIOS MUNICIPES	DISTRICTOS DISTRICTS	HOMENS HOMMES				
		Solteiros Célibataires	Casados Mariés	Viuvos Veufs	Estado civil ignorado État civil inconnu	Total Total
						ESTADO CONTIN
Pará	Pará	3.493	1.676	99	4	5.27
	Matheus Leme	1.454	574	51	—	2.0
	Florestal	979	242	19	5	1.2
	Santo Antonio do Rio São João Acima	1.526	728	54	—	2.3
	São Joaquim de Bicas	1.301	532	54	2	1.8
	São Gonçalo do Pará	1.963	463	64	12	2.5
	São José da Varginha	1.211	505	48	—	1.7
	TOTAL	11.927	4.720	389	23	17.4
Paracatú	Paracatú	5.342	1.662	210	10	7.2
	Lages	1.548	509	46	—	2.1
	Guarda-Mór	2.344	619	56	—	3.0
	Rio Preto	5.885	1.429	186	—	7.5
	Burityz	1.663	414	60	—	2.1
	Morrinhos	1.074	382	43	—	1.4
	Formoso	1.165	422	23	—	1.6
	TOTAL	19 021	5.437	629	10	25.0
Paraguassú	Paraguassú	3.111	1.380	95	—	4.5
	Pouca Massa	516	235	11	1	7
	TOTAL	3.627	1.615	106	1	5.3
Paraisopolis	Paraisopolis	10.017	3.062	356	2	13.4
	Capivary	2.393	882	84	—	3.3
	Conceição dos Ouros	3.338	1.302	146	—	4.7
	Sant'Anna do Sapucahy	1.728	733	43	—	2.5
	São João Baptista das Cachoeiras	3.594	1.630	79	—	5.3
	Gonçalves	1.371	694	43	—	2.1
	TOTAL	22.441	8.303	751	2	31.4
Paraopeba	Paraopeba	3.164	1.293	151	1	4.6
	Araçá	694	319	18	—	1.0
	Cordisburgo	892	398	36	8	1.3
	TOTAL	4.750	2.010	205	9	6.9
Passa Quatro	Passa Quatro	3.123	1.599	106	—	4.8
Passa Tempo	Passa Tempo	1.663	732	47	—	2.4

...Brazil, segundo o sexo e o estado civil

...l, d'après le sexe et l'état civil

	MULHERES FEMMES				TOTAL TOTAL				
...ades	Casadas Mariées	Viuvas Veuves	Estado civil ignorado État civil inconnu	Total Total	Solteiros Célibataires	Casados Mariés	Viuvos Veufs	Estado civil ignorado État civil inconnu	Total Total
A... GERAES									
...TE)									
3..	1.709	415	2	5.690	7.057	3.385	514	6	10.962
1..	563	131	2	2.079	2.837	1.137	182	2	4.158
...	222	58	5	1.180	1.874	464	77	10	2.425
1..	725	138	1	2.313	2.975	1.453	192	1	4.621
1..	520	129	5	1.877	2.524	1.052	183	7	3.766
1..	446	154	4	2.390	3.749	909	218	16	4.892
1..	487	136	—	1.710	2.298	992	184	—	3.474
11..	4.672	1.161	19	17.239	23.314	9.392	1.550	42	34.298
5..	1.643	816	4	7.759	10.638	3.305	1.026	14	14.983
1..	500	183	—	2.029	2.894	1.009	229	—	4.132
2..	617	168	—	2.898	4.457	1.236	224	—	5.917
5..	1.409	458	—	6.895	10.913	2.838	644	—	14.395
1..	405	143	—	2.180	3.295	819	203	—	4.317
1..	386	149	—	1.576	2.115	768	192	—	3.075
1..	319	108	—	1.696	2.334	841	136	—	3.311
17..	5.379	2.025	4	25.033	36.646	10.816	2.654	14	50.130
2..	1.371	284	—	4.493	5.954	2.751	379	—	9.084
	230	24	—	699	961	465	35	1	1.462
3..	1.601	308	—	5.197	6.915	3.216	414	1	10.546
7..	3.023	561	—	11.482	17.915	6.035	917	2	24.919
2..	815	133	2	3.036	4.479	1.697	217	2	6.395
2..	1.260	255	—	4.508	6.331	2.562	401	—	9.294
1..	731	108	—	2.607	3.496	1.464	151	—	5.111
3..	1.627	230	—	5.361	7.098	3.257	309	—	10.664
1..	696	90	—	2.326	2.911	1.390	133	—	4.434
19..	8.152	1.377	2	29.320	42.230	16.455	2.126	4	60.817
2..	1.260	485	1	4.673	6.091	2.553	636	2	9.282
	308	73	—	1.015	1.328	627	91	—	2.046
	425	157	1	1.482	1.791	823	193	9	2.816
4..	1.993	715	2	7.170	9.210	4.003	920	11	14.144
2..	1.566	359	1	4.820	6.017	3.165	465	1	9.648
1..	743	155	—	2.375	3.140	1.475	202	—	4.817

...10

População dos municipios de cada u dos

Population des municipes de aque

MUNICIPIOS MUNICIPES	DISTRICTOS DISTRICTS	HOMENS HOMMES				
		Solteiros Célibataires	Casados Mariés	Viuvos Veufs	Estado civil ignorado État civil inconnu	Total Total
						ES ADO
						ONTIN
Passos	Passos	7.970	3.830	364	70	12.2
	São José da Barra	985	372	28	—	1.3
	São João Baptista do Gloria	1.904	862	86	4	2.8
	TOTAL	10.859	5.064	478	74	16.4
Patos	Patos	5.070	2.213	146	29	7.4
	Santa Rita	6.886	2.850	123	38	9.8
	Sant'Anna	2.509	1.021	49	18	3.5
	Dôres do Areado	5.465	1.838	133	2	7.4
	Nossa Senhora da Piedade da Lagôa Formosa	3.445	1.277	71	5	4.7
	TOTAL	23.375	9.199	522	92	33.1
Patrocinio	Patrocinio	5.502	2.430	159	3	8.0
	Sant'Anna do Pouso Alegre do Coromandel	3.689	1.506	97	2	5.2
	Abbadia dos Dourados	2.546	1.126	100	—	3.7
	São Sebastião da Serra do Salitre	2.560	1.140	73	6	3.7
	Cruzeiro da Fortaleza	809	426	29	—	1.2
	TOTAL	15.106	6.628	458	11	22.2
Peçanha	Peçanha	5.369	1.734	176	1	7.2
	Sant'Anna do Suassuhy	3.293	976	91	—	4.3
	Santo Antonio da Figueira	1.914	747	104	18	2.7
	Santa Maria de São Felix	8.288	3.626	211	8	12.1
	São Gonçalo do Ramalhete	2.421	1.159	88	2	3.6
	São José do Jacury	3.830	705	85	1	4.6
	São Pedro do Suassuhy	2.073	882	70	11	3.0
	Santa Thereza do Bonito	1.439	675	53	—	2.1
	Santo Antonio da Columna	1.802	923	66	1	2.7
	TOTAL	30.429	11.427	944	42	42.8
Pedra Branca	Pedra Branca	3.402	1.699	131	—	5.2
	São José do Alegre	1.341	596	58	7	2.0
	TOTAL	4.743	2.295	189	7	7.2
Pequy	Pequy	1.189	493	31	—	1.7
	Onça	1.083	483	40	—	1.6
	TOTAL	2.272	976	71	—	3.3
Perdões	Perdões	2.894	1.249	98	6	4.2

d Brazil, segundo o sexo e o estado civil

l, d'après le sexe et l'état civil

	MULHERES FEMMES				TOTAL TOTAL				
	Casadas Mariées	Viuvas Veuves	Estado civil ignorado État civil inconnu	Total Total	Solteiros Célibataires	Casados Mariés	Viuvos Veufs	Estado civil ignorado État civil inconnu	Total Total
A GERAES									
TE)									
3	3.619	663	36	11.401	15.053	7.449	1.027	106	23.635
7	374	67	—	1.288	1.832	746	95	—	2.673
4	816	158	2	2.640	3.568	1.678	244	6	5.496
4	4.809	888	38	15.329	20.453	9.873	1.366	112	31.804
3	2.164	466	12	7.200	9.628	4.377	612	41	14.658
7	2.785	550	32	9.324	12.843	5.635	673	70	19.221
1	1.013	218	2	3.384	4.660	2.034	267	20	6.981
3	1.831	445	3	7.197	10.383	3.669	578	5	14.635
3	1.269	304	16	4.522	6.378	2.546	375	21	9.320
7	9.062	1.983	65	31.627	43.892	18.261	2.505	157	64.815
5	2.413	532	1	7.872	10.428	4.843	691	4	15.966
3	1.491	396	2	5.217	7.017	2.997	493	4	10.511
5	1.109	274	—	3.738	4.901	2.235	374	—	7.510
1	1.100	189	6	3.648	4.913	2.240	262	12	7.427
)	427	102	—	1.329	1.609	853	131	—	2.593
3	6.540	1.493	9	21.804	28.868	13.168	1.951	20	44.007
5	1.722	508	1	6.886	10.024	3.456	684	2	14.166
2	973	275	—	4.165	6.210	1.949	366	—	8.525
1	713	194	23	2.211	3.195	1.460	298	41	4.994
7	3.572	1.038	—	12.021	15.699	7.198	1.249	8	24.154
2	1.152	270	2	3.547	4.544	2.311	358	4	7.217
3	681	324	—	4.590	7.415	1.386	409	1	9.211
1	904	258	31	3.143	4.023	1.786	328	42	6.179
1	672	165	—	2.213	2.815	1.347	218	—	4.380
1	946	222	1	2.889	3.522	1.869	288	2	5.681
27	11.335	3.254	58	41.665	57.447	22.762	4.198	100	84.507
3	1.690	280	1	5.440	6.871	3.389	411	1	10.672
1	613	76	6	1.906	2.552	1.209	134	13	3.908
4	2.303	356	7	7.346	9.423	4.598	545	14	14.580
1	499	164	—	1.749	2.275	992	195	—	3.462
1	471	123	1	1.659	2.147	554	163	1	3.265
2	970	287	1	3.408	4.422	1.946	358	1	6.727
2	1.284	307	8	4.150	5.445	2.533	405	14	8.397

População dos municipios de cada um dos Es

Population des municipes de cl que Et

ESTADOS ÉTATS	DISTRICTOS DISTRICTS	HOMENS HOMMES Solteiros Célibataires	Casados Mariés	Viuvos Veufs	Estado civil ignorado État civil inconnu	Total otal
						ESTDO
						(NTIN
Piranga	Piranga	1.978	918	60	6	2.96
	Santo Antonio do Pirapetinga	775	365	36	—	1.17
	Oliveira	1.612	706	29	—	2.34
	Pinheiros	910	288	16	18	1.2
	Braz Pires	1.332	577	38	14	1.9
	Conceição do Turvo	1.212	577	37	—	1.8
	Calambáo	1.789	731	49	1	2.5
	Porto Seguro	1.761	660	40	2	2.4
	Guaraciaba	2.947	1.303	73	—	4.3
	TOTAL	14.316	6.125	378	41	2
Pirapora	Pirapora	3.699	1.580	148	1	5.4
	São Francisco	743	301	34	—	1.0
	Guaicuhy	1.735	470	55	—	2.2
	TOTAL	6.177	2.351	237	1	8.7
Pitanguy	Pitanguy	3.788	1.397	144	1	5.
	Conceição do Pará	1.776	831	46	8	2.
	Abbadia	2.570	1.202	73	12	3.
	Conceição do Pompéo	3.138	1.400	86	—	4.
	Papagaio	2.303	1.012	68	—	3.
	Cercado	1.782	545	77	2	2.4
	Maravilhas	596	224	14	—	
	TOTAL	15.953	6.611	508	23	23.
Piumhy	Piumhy	5.741	2.094	163	1	
	Pimenta	1.685	704	57	1	2.44
	Bocaina	294	117	12	—	4
	Perobas	1.079	364	27	1	1.4
	Araujos	962	403	23	—	1.
	São Roque	3.303	1.122	91	4	4.
	TOTAL	13.064	4.804	373	7	8.
Poços de Caldas	Poços de Caldas	4.906	2.424	202	1	7.5
Pomba	Pomba	5.245	2.132	223	1	7
	Taboleiro	4.068	1.882	226	2	6
	Piraúba	3.791	1.741	256	5	5.
	Silveiras	1.862	930	52	—	2.
	TOTAL	14.966	6.685	757	8	2.

do Brazil, segundo o sexo e o estado civil

Bré, d'après le sexe et l'état civil

	MULHERES FEMMES				TOTAL TOTAL				
	Casadas Mariées	Viuvas Veuves	Estado civil ignorado État civil inconnu	Total Total	Solteiros Célibataires	Casados Mariés	Viuvos Veufs	Estado civil ignorado État civil inconnu	Total Total
AS GERAES									
– SEXE									
1.	906	204	6	2.921	3.783	1.824	264	12	5.883
	364	85	—	1.259	1.585	729	121	—	2.435
1.	713	127	—	2.265	3.037	1.419	156	—	4.612
	289	76	22	1.212	1.735	577	92	40	2.444
1.	568	119	13	1.836	2.468	1.145	157	27	3.797
1.	582	134	—	1.822	2.318	1.159	171	—	3.648
1.	710	152	1	2.558	3.484	1.441	201	2	5 128
1.	655	146	1	2.467	3.426	1.315	186	3	4.930
2.	1.314	262	—	4.077	5.448	2.617	335	—	8.400
12.	6.101	1.305	43	20.417	27.284	12.226	1.683	84	41.277
3.	1.478	540	1	5.263	6.943	3.058	688	2	10.691
	258	104	—	965	1.346	559	138	—	2.043
1.	424	177	—	2.243	3.377	894	232	—	4.503
5.	2.160	821	1	8.471	11.666	4.511	1.058	2	17.237
3.	1.335	481	7	5.542	7.507	2.732	625	8	10.872
1.	811	189	11	2.552	3.317	1.642	235	19	5.213
2.	1.180	323	7	3.850	4.910	2.382	396	19	7.707
2.	1.415	352	1	4.683	6.053	2.815	438	1	9.307
2.	1.007	233	—	3.299	4.362	2.019	301	—	6.682
1.	503	151	1	2.325	3.452	1.048	228	3	4.731
	214	67	—	860	1.175	438	81	—	1.694
14.	6.465	1.796	27	23.111	30.776	13.076	2.304	50	46.206
5.	2.080	589	2	8.005	11.075	4.174	752	3	16.004
1.	673	193	—	2.373	3.192	1.377	250	1	4.820
	126	47	—	479	600	243	59	—	902
	367	98	—	1.456	2.070	731	125	1	2.927
	393	77	—	1.339	1.831	796	100	—	2.727
3.	1.100	240	1	4.392	6.354	2.222	331	5	8.912
12.	4.739	1.244	3	18.044	25.122	9.543	1.617	10	36.292
4.	2.229	490	—	7.054	9.241	4.653	692	1	14.587
4.	2.153	448	—	7.496	10.140	4.285	671	1	15.097
3.	1.859	453	3	5.985	7.738	3.741	679	5	12.163
3.	1.685	329	6	5.118	6.889	3.426	585	11	10.911
1.	904	154	1	2.702	3.505	1.834	206	1	5.546
13.	6.601	1.384	10	21.301	28.272	13.286	2.141	18	43.717

População dos municipios de cada u dos E

Population des municipes de c que Ét

MUNICIPIOS MUNICIPES	DISTRICTOS DISTRICTS	HOMENS HOMMES Solteiros Célibataires	Casados Mariés	Viuvos Veufs	Estado civil ignorado État civil inconnu	Total Total
						ESTADO D ONTIN
Ponte Nova	Ponte Nova	7.475	3.120	276	7	10.878
	Sant'Anna do Jequery	3.060	1.418	105	—	4.583
	Amparo da Serra	2.192	1.013	130	—	3.335
	Urucú	2.041	893	61	1	2.996
	Grota	723	336	32	—	1.091
	Piedade	1.161	437	46	2	1.646
	Santa Cruz do Escalvado	3.542	1.054	162	1	4.759
	Rio Doce	1.172	533	37	—	1.742
	São José dos Oratorios	1.064	529	26	—	1.619
	TOTAL	22.430	9.333	875	11	32.649
Pouso Alegre	Pouso Alegre	11.075	4.405	466	7	15.953
	Carmo da Borda da Matta	6.466	2.329	412	5	9.212
	Nossa Senhora da Estiva	4.295	1.741	207	—	6.243
	São José do Congonhal	2.366	821	118	—	3.305
	TOTAL	24.202	9.296	1.203	12	34.713
Pouso Alto	Pouso Alto	2.999	1.467	103	—	4.569
	Sant'Anna do Capivary	1.332	624	46	5	2.007
	São José do Picú	1.869	908	104	1	2.882
	Itanhandú	1.357	713	53	66	2.189
	TOTAL	7.557	3.712	306	72	11.647
Prados	Prados	1.511	650	63	2	2.226
	São Francisco Xavier	903	408	16	—	1.327
	Dôres de Campos	963	472	38	3	1.476
	TOTAL	3.377	1.530	117	5	5.029
Prata	Prata	2.342	1.003	72	2	3.419
	Bom Jardim	663	302	21	—	986
	Rio Verde	2.191	899	40	—	3.130
	TOTAL	5.196	2.204	133	2	7.535
Queluz	Queluz	5.563	2.568	244	—	8.375
	Santo Amaro	963	397	28	—	1.388
	Alto Maranhão	1.096	467	58	—	1.621
	Sant'Anna do Morro do Chapeo	1.257	485	59	—	1.801
	Caranahyba	1.187	521	52	—	1.760
	Lamim	1.034	506	34	—	1.574
	Cattas Altas da Nornega	1.622	689	47	—	2.358
	Itaverava	1.761	763	58	—	2.582
	Capella Nova das Dôres	1.551	770	36	—	2.357
	Christiano Ottoni	951	425	38	—	1.414
	São Caetano do Paraopeba	862	350	22	—	1.234
	São João do Carrapicho	878	431	19	—	1.328
	TOTAL	18.735	8.372	695	—	27.802

de Brazil, segundo o sexo e o estado civil

ré, d'après le sexe et l'état civil

	MULHERES FEMMES				TOTAL TOTAL				
	Casadas Mariées	Viuvas Veuves	Estado civil ignorado État civil inconnu	Total Total	Solteiros Célibataires	Casados Mariés	Viuvos Veufs	Estado civil ignorado État civil inconnu	Total Total
A GERAES									
s RE)									
6.	3.011	768	5	9.837	13.578	6.131	1.044	12	20.765
2.	1.421	335	—	4.400	5.704	2.839	440	—	8.983
1.	993	256	—	3.159	4.102	2.006	386	—	6.494
1.	866	193	1	2.674	3.655	1.759	254	2	5.670
	338	92	—	1.062	1.355	674	124	—	2.153
	449	102	—	1.441	2.051	886	148	2	3.087
2.	1.027	403	3	4.407	6.516	2.081	565	4	9.166
1.	503	94	1	1.599	2.173	1.036	131	1	3.341
	503	92	—	1.388	1.857	1.032	118	—	3.007
3.	9.111	2.335	10	30.017	40.991	18.444	3.210	21	62.666
7.	4.305	899	5	15.909	21.775	8.710	1.365	12	31.862
5.	2.276	512	1	7.866	11.543	4.605	924	6	17.078
8.	1.699	292	—	5.821	8.125	3.440	499	—	12.064
1.	811	173	—	3.092	4.474	1.632	291	—	6.397
7	9.091	1.876	6	32.688	45.917	18.387	3.079	18	67.401
0.	1.442	304	—	4.780	6.033	2.909	407	—	9.349
0.	557	103	2	1.703	2.373	1.181	149	7	3.710
6.	817	140	—	2.597	3.509	1.725	244	1	5.479
2.	652	122	57	2.043	2.569	1.365	175	123	4.232
9.	3.468	669	59	11.123	14.484	7.180	975	131	22.770
8.	663	182	1	2.362	3.027	1.313	245	3	4.588
7	400	59	—	1.244	1.688	808	75	—	2.571
9.	478	83	5	1.513	1.910	950	121	8	2.989
2.	1.541	324	6	5.119	6.625	3.071	441	11	10.148
0.	1.001	233	—	3.325	4.433	2.004	305	2	6.744
5.	278	60	—	858	1.183	580	81	—	1.844
0.	885	195	—	3.082	4.193	1.784	235	—	6.212
6.	2.164	488	—	7.265	9.809	4.368	621	2	14.800
9.	2.457	676	—	8.099	10.529	5.025	920	—	16.474
7	376	75	—	1.199	1.711	773	103	—	2.587
0.	474	199	—	1.685	2.108	941	257	—	3.306
0.	477	128	1	1.702	2.353	962	187	1	3.503
0.	512	86	—	1.609	2.198	1.033	138	—	3.369
0.	495	132	—	1.628	2.035	1.001	166	—	3.202
4.	696	145	—	2.268	3.049	1.385	192	—	4.626
7.	738	200	—	2.659	3.482	1.501	258	—	5.241
3.	763	153	—	2.300	2.935	1.533	189	—	4.657
9.	431	65	1	1.429	1.893	856	103	1	2.853
7.	352	92	—	1.168	1.586	702	114	—	2.402
8.	429	85	—	1.320	1.684	860	104	—	2.648
8.	8.200	2.036	2	27.066	35.563	16.572	2.731	2	54.868

População dos municipios de cada u dos E

Population des municipes de c que f

MUNICIPIOS MUNICIPES	DISTRICTOS DISTRICTS	HOMENS HOMMES				Total Total
		Solteiros Célibataires	Casados Mariés	Viuvos Veufs	Estado civil ignorado État civil inconnu	
						ESTADO D ONTIN
Rio Branco	Rio Branco	8.714	2.875	418	1	12.008
	São Geraldo	3.655	1.410	153	1	5.219
	Guiricema	4.804	1.862	213	—	6.879
	São José do Barrozo	2.893	1.163	104	—	4.160
	TOTAL	20.066	7.310	888	2	28.266
Rio Casca	Rio Casca	4.124	1.964	169	—	6.257
	São Pedro de Ferros	2.027	830	75	—	2.932
	São Sebastião de Entre Rios	2.390	905	102	3	3.400
	TOTAL	8.541	3.699	346	3	12.589
Rio José Pedro	Rio José Pedro	4.483	1.856	122	—	6.461
	São José da Ponte Nova	880	424	30	—	1.334
	São Domingos	1.959	747	56	—	2.762
	Laginha do Chalet	1.950	813	47	—	2.810
	Passagem	1.687	784	56	—	2.527
	Pockrane	1.892	857	62	2	2.813
	TOTAL	12.851	5.481	373	2	18.707
Rio Novo	Rio Novo	2.933	1.372	102	1	4.408
	Goyaná	1.195	409	71	—	1.675
	Piaú	2.488	1.118	121	2	3.729
	TOTAL	6.616	2.899	294	3	9.812
Rio Pardo	Rio Pardo	11.530	3.461	236	22	15.249
	Nossa Senhora do Patrocinio da Serra Nova	1.025	423	35	—	1.483
	São João do Paraiso	4.494	2.170	102	7	6.773
	TOTAL	17.049	6.054	373	29	23.505
Rio Piracicaba	Rio Piracicaba	3.162	961	124	5	4.252
Rio Preto	Rio Preto	2.806	1.179	147	5	4.137
	Santa Rita de Jacuntinga	2.096	991	95	1	3.183
	Santa Barbara do Monte Verde	1.663	767	80	4	2.514
	São Sebastião do Barreado	413	165	17	1	596
	São Sebastião do Taboão	655	250	22	—	927
	Nossa Senhora da Conceição do Boqueirão	775	359	29	—	1.163
	Santo Antonio da Olaria	684	317	30	—	1.031
	TOTAL	9.092	4.028	420	11	13.551

Brazil, segundo o sexo e o estado civil

l, d'après le sexe et l'état civil

	MULHERES FEMMES				TOTAL TOTAL				
	Casadas Mariées	Viuvas Veuves	Estado civil ignorado État civil inconnu	Total Total	Solteiros Célibataires	Casados Mariés	Viuvos Veufs	Estado civil ignorado État civil inconnu	Total Total
GERAES									
TE)									
4	2.895	885	2	10.536	15.468	5.770	1.303	3	22.544
0	1.442	342	—	4.684	6.555	2.852	495	1	9.903
5	1.843	406	—	6.234	8.789	3.705	619	—	13.113
3	1.036	269	3	3.661	5.186	2.259	373	3	7.821
2	7.276	1.902	5	25.115	35.998	14.586	2.790	7	53.381
5	1.913	401	—	5.719	7.529	3.877	570	—	11.976
5	836	188	—	2.559	3.562	1.666	263	—	5.491
7	893	211	—	3.121	4.407	1.798	313	3	6.521
7	3.642	800	—	11.399	15.498	7.341	1.146	3	23.988
1	1.843	341	—	5.865	8.164	3.699	463	—	12.326
	410	73	—	1.198	1.595	834	103	—	2.532
6	736	120	—	2.532	3.635	1.483	176	—	5.294
8	825	110	—	2.673	3.688	1.638	157	—	5.483
7	793	113	—	2.253	3.034	1.577	169	—	4.780
9	871	161	1	2.702	3.561	1.728	223	3	5.515
6	5.478	918	1	17.223	23.677	10.959	1.291	3	35.930
1	1.351	405	—	4.587	5.764	2.723	507	1	8.995
2	392	118	—	1.542	2.227	801	189	—	3.217
9	1.112	279	—	3.490	4.587	2.230	400	2	7.219
2	2.855	802	—	9.619	12.578	5.754	1.096	3	19.431
0	3.469	857	15	15.861	23.050	6.930	1.093	37	31.110
7	409	98	—	1.364	1.882	832	133	—	2.847
7	2.159	327	6	6.889	8.891	4.329	429	13	13.662
4	6.037	1.282	21	24.114	33.823	12.091	1.655	50	47.619
7	919	334	—	4.060	5.969	1.880	458	5	8.312
0	1.171	314	1	4.036	5.356	2.350	461	6	8.173
2	995	174	—	3.181	4.108	1.986	269	1	6.364
4	760	161	—	2.455	3.197	1.527	241	4	4.969
5	162	37	—	514	728	327	54	1	1.110
4	246	47	—	807	1.169	496	69	—	1.734
2	342	67	—	1.071	1.437	701	96	—	2.234
6	307	61	—	974	1.290	624	91	—	2.005
3	3.983	861	1	13.038	17.285	8.011	1.281	12	26.589

População dos municipios de cada um d

Population des municipes de chaq

MUNICIPIOS MUNICIPES	DISTRICTOS DISTRICTS	HOMENS HOMMES				
		Solteiros Célibataires	Casados Mariés	Viuvos Veufs	Estado civil ignorado État civil inconnu	T To
						ESTA (co
Sabará	Sabará	1.505	672	64	—	241
	Raposos	429	187	18	—	634
	Lapa	710	192	29	—	931
	TOTAL	2.644	1.051	111	—	
Sacramento	Sacramento	9.620	3.337	220	8	185
	São Miguel da Ponte Nova	1.092	436	79	—	107
	Nossa Senhora do Desemboque	1.870	714	58	—	642
	São João Baptista da Serra da Canastra	452	166	105	—	723
	TOTAL	13.034	4.653	462	8	
Salinas	Salinas	12.083	3.586	203	21	895
	Santa Cruz	2.201	684	40	6	931
	Agua Vermelha	3.624	1.395	115	1	135
	Passagem da Vêreda	1.941	973	40	—	954
	TOTAL	19.849	6.638	398	28	
Sant' Anna dos Ferros	Sant'Anna dos Ferros	2.647	1.091	72	1	11
	Sete Cachoeiras	1.724	670	59	—	453
	Joanesia	2.633	543	108	—	284
	Santo Antonio do Caratinga	2.410	790	83	4	287
	Sant'Anna do Paraiso	2.667	768	92	—	527
	Esmeraldas	1.332	328	26	—	586
	Itaúninha	861	443	26	—	330
	Santa Rita do Rio do Peixe	843	238	31	1	113
	São Sebastião dos Ferreiros	1.456	586	48	1	092
	TOTAL	16.573	5.457	545	7	2
Santa Barbara	Santa Barbara	1.698	878	42	12	0
	Conceição do Rio Acima	300	136	8	2	6
	São João do Morro Grande	1.020	442	45	2	9
	Cocaes	736	315	25	—	6
	São Gonçalo do Rio Abaixo	1.963	843	49	8	3
	Bom Jesus do Amparo	1.224	538	38	113	
	Rio de São Francisco	1.055	364	54	5	
	Cattas Altas	1.032	398	31	1	
	Brumado	546	214	25	6	
	TOTAL	9.574	4.128	317	149	14

d Brazil, segundo o sexo e o estado civil

Br il, d'après le sexe et l'état civil

	MULHERES FEMMES				TOTAL TOTAL				
	Casadas Mariés	Viuvas Veufs	Estado civil ignorado État civil inconnu	Total Total	Solteiros Célibataires	Casados Mariés	Viuvos Veufs	Estado civil ignorado État civil inconnu	Total Total
A GERAES									
– STE)									
1.[illegible]	670	237	1	2.659	3.256	1.342	301	1	4.900
[illegible]	193	45	—	642	833	380	63	—	1.276
[illegible]	169	85	—	938	1.394	361	114	—	1.869
2.[illegible]	1.032	367	1	4.239	5.483	2.083	478	1	8.045
8.[illegible]	3.228	515	1	12.152	18.028	6.565	735	9	25.337
1.[illegible]	405	106	—	1.651	2.232	841	185	—	3.258
1.[illegible]	655	125	—	2.281	3.371	1.369	183	—	4.923
[illegible]	151	67	—	648	882	317	172	—	1.371
11.[illegible]	4.439	813	1	16.732	24.513	9.092	1.275	9	34.889
11.[illegible]	3.475	684	19	15.758	23.663	7.061	887	40	31.651
2.[illegible]	684	130	4	2.915	4.298	1.368	170	10	5.846
3.[illegible]	1.366	227	4	5.062	7.089	2.761	342	5	10.197
1.[illegible]	932	136	1	3.018	3.890	1.905	176	1	5.972
19.[illegible]	6.457	1.177	28	26.753	38.940	13.095	1.575	56	53.666
2.[illegible]	1.108	295	—	3.939	5.183	2.199	367	1	7.750
1.[illegible]	675	140	—	2.218	3.127	1.345	199	—	4.671
2.[illegible]	524	299	—	3.478	5.288	1.067	407	—	6.762
2.[illegible]	780	245	2	3.310	4.693	1.570	328	6	6.597
2.[illegible]	755	235	—	3.339	5.016	1.523	327	—	6.866
1.[illegible]	328	86	—	1.600	2.518	656	112	—	3.286
[illegible]	444	91	—	1.391	1.717	887	117	—	2.721
[illegible]	236	95	1	1.142	1.653	474	126	2	2.255
1.[illegible]	579	164	—	2.241	2.954	1.165	212	1	4.332
5.5[illegible]	5.429	1.650	3	22.658	32.149	10.886	2.195	10	45.240
1.6[illegible]	636	189	1	2.455	3.327	1.514	231	13	5.085
2[illegible]	133	25	—	436	578	269	33	2	882
9[illegible]	447	138	4	1.533	1.964	889	183	6	3.042
6[illegible]	307	120	—	1.091	1.400	622	145	—	2.167
1.9[illegible]	811	214	6	2.987	3.919	1.654	263	14	5.850
1.17[illegible]	538	130	90	1.928	2.394	1.076	168	203	3.841
1.13[illegible]	357	124	1	1.638	2.211	721	178	6	3.116
1.06[illegible]	404	131	1	1.600	2.096	802	162	2	3.062
66[illegible]	225	92	—	978	1.207	439	117	6	1.769
9.52[illegible]	3.853	1.163	103	14.646	19.096	7.986	1.480	252	28.814

População dos municipios de cada um d

Population des municipes de chaq

MUNICIPIOS MUNICIPES	DISTRICTOS DISTRICTS	HOMENS HOMMES				
		Solteiros Célibataires	Casados Mariés	Viuvos Veufs	Estado civil ignorado État civil inconnu	T T
						ESTA
						(CO
Santa Luzia do Rio das Velhas	Santa Luzia do Rio das Velhas	2.294	1.034	105	—	
	Lapinha	801	320	35	6	
	Baldim	2.328	1.123	76	4	
	Ribeirão de Jabocaticatubas	2.968	1.438	102	8	
	Lagôa Santa	1.744	739	51	—	
	Vespasiano	1.706	804	45	—	
	Mattosinhos	2.055	910	55	21	
	Capim Branco	1.979	850	81	2	
	Pedro Leopoldo	2.242	715	106	5	
	Riacho Fundo	1.452	603	116	1	
	TOTAL	19.569	8.536	772	47	
Santa Quiteria	Santa Quiteria	3.124	1.170	98	1	
	Capella Nova do Betim	2.402	942	73	6	
	TOTAL	5.526	2.112	171	7	
Santa Rita do Sapucahy	Santa Rita do Sapucahy	4.736	2.300	166	5	
	Santa Catharina	2.226	1.036	133	—	
	São Sebastião da Bella Vista	1.256	455	44	—	
	Conceição da Pedra	1.305	567	32	—	
	TOTAL	9.523	4.358	375	5	
Santo Antonio do Machado	Santo Antonio do Machado	5.110	2.346	149	2	
	São Francisco de Paula do Machadinho	3.885	1.740	115	4	
	São João Baptista do Douradinho	1.135	514	59	—	
	TOTAL	10.130	4.600	323	6	
Santo Antonio do Monte	Santo Antonio do Monte	6.201	2.468	135	2	
	Nossa Senhora da Saúde	1.643	652	43	—	
	Nossa Senhora de Nazareth dos Esteios	838	318	13	—	
	TOTAL	8.782	3.438	191	2	
São Domingos do Prata	São Domingos do Prata	2.467	863	95	—	
	Santo Antonio da Vargem Alegre	785	341	30	10	
	Ilhéos do Prata	972	495	42	5	
	São Sebastião do Dionysio	1.484	645	106	—	
	Sant'Anna do Alfié	1.543	701	53	—	
	Babylonia	1.519	701	59	3	
	Santa Isahel do Prata	1.529	645	40	7	
	TOTAL	10.299	4.391	425	25	

Brazil, segundo o sexo e o estado civil

Brésil, d'après le sexe et l'état civil

MULHERES FEMMES					TOTAL TOTAL				
Solteiras Célibataires	Casadas Mariées	Viuvas Veuves	Estado civil ignorado État civil inconnu	Total Total	Solteiros Célibataires	Casados Mariés	Viuvos Veufs	Estado civil ignorado État civil inconnu	Total Total
NAS GERAES									
(FIN)									
227	1.003	331	—	3.861	4.821	2.037	436	—	7.294
42	326	103	6	1.277	1.643	646	138	12	2.439
269	1.122	308	1	3.800	4.697	2.245	384	5	7.331
280	1.438	368	7	4.593	5.748	2.876	470	15	9.109
146	739	187	—	2.572	3.390	1.478	238	—	5.106
175	797	167	—	2.539	3.281	1.601	212	—	5.094
135	917	231	11	3.094	3.990	1.827	286	32	6.135
198	819	202	2	2.621	3.577	1.669	283	4	5.533
224	710	218	4	2.956	4.266	1.425	324	9	6.024
152	600	186	1	2.139	2.804	1.203	302	2	4.311
1948	8.471	2.301	32	29.452	38.217	17.007	3.073	79	58.376
270	1.137	254	1	4.262	5.994	2.307	352	2	8.655
219	923	273	6	3.321	4.521	1.865	346	12	6.744
459	2.060	527	7	7.583	10.515	4.172	698	14	15.399
410	2.309	412	—	6.931	8.946	4.609	578	5	14.138
254	1.015	259	1	4.039	4.990	2.051	392	1	7.434
143	437	92	—	1.772	2.499	892	136	—	3.527
178	551	90	—	1.919	2.583	1.118	122	—	3.823
995	4.312	853	1	14.661	19.018	8.670	1.228	6	28.922
471	2.304	407	1	7.283	9.681	4.650	556	3	14.890
229	1.739	262	—	5.330	7.214	3.479	377	4	11.074
120	496	69	—	1.685	2.255	1.010	128	—	3.393
920	4.539	738	1	14.298	19.150	9.139	1.061	7	29.357
552	2.455	564	—	8.681	11.963	4.923	699	2	17.587
152	652	171	—	2.375	3.195	1.304	214	—	4.713
29	310	90	—	1.129	1.567	628	103	—	2.298
743	3.417	825	—	12.185	16.725	6.855	1.016	2	24.598
218	828	257	—	3.503	4.885	1.691	352	—	6.928
21	335	117	5	1.178	1.506	676	147	15	2.344
49	487	110	2	1.448	1.821	982	152	7	2.962
128	630	106	—	1.964	2.712	1.275	212	—	4.199
148	686	167	1	2.402	3.091	1.387	220	1	4.699
121	686	163	—	2.170	2.840	1.387	222	3	4.452
137	625	144	—	2.106	2.866	1.270	184	7	4.327
922	4.277	1.064	8	14.771	19.721	8.668	1.489	33	29.911

População dos municipios de cada um

Population des municipes de cha

MUNICIPIOS MUNICIPES	DISTRICTOS DISTRICTS	HOMENS HOMMES				
		Solteiros Célibataires	Casados Mariés	Viuvos Veufs	Estado civil ignorado État civil inconnu	
São Francisco	São Francisco	1.341	690	49	—	2.080
	São Romão	1.325	497	46	1	1.869
	Urucuya	937	308	48	—	1.293
	Morro	1.624	589	26	—	2.239
	Nossa Senhora da Conceição do Capão Redondo	1.236	429	53	1	1.719
	Brejo da Passagem	2.070	552	107	—	2.729
	Conceição da Vargem	1.223	401	35	—	1.659
	TOTAL	9.756	3.466	364	2	13.586
São Gonçalo do Sapucahy	São Gonçalo do Sapucahy	3.475	1.661	117	2	5.255
	Paredes do Sapucahy	894	416	35	2	1.347
	Volta Grande	1.763	773	84	—	2.620
	Santa Isabel	1.386	612	51	—	2.049
	Retiro	1.211	576	43	2	1.832
	TOTAL	8.729	4.038	330	6	13.103
São Gothardo	São Gothardo	5.737	2.232	100	2	8.071
	São Francisco das Chagas	4.087	1.781	68	8	5.944
	São Jeronymo de Poções	1.053	375	22	—	1.450
	TOTAL	10.877	4.388	190	10	15.465
São João Baptista	São João Baptista	5.305	2.255	147	—	7.707
	Barreiras	2.248	715	65	1	3.029
	Penha de França	1.031	458	38	—	1.527
	TOTAL	8.584	3.428	250	1	12.263
São João d'El-Rey	São João d'El-Rey	5.838	2.428	192	20	8.478
	Santa Rita do Rio Abaixo	1.373	655	48	—	2.076
	Nossa Senhora da Conceição da Barra	1.207	578	37	2	1.824
	Nossa Senhora de Nazareth	1.329	486	33	1	1.849
	São Gonçalo do Ibituruna	1.075	435	58	—	1.568
	Santo Antonio do Rio das Mortes	866	410	37	—	1.313
	São Sebastião da Victoria	835	341	24	—	1.200
	São Miguel do Cajurú	965	416	30	—	1.411
	São Francisco do Onça	855	335	45	2	1.237
	TOTAL	14.343	6.084	504	25	20.956
São João Evangelista	São João Evangelista	3.225	1.179	200	2	4.606
	São Sebastião dos Pintos	2.521	562	116	7	3.206
	TOTAL	5.746	1.741	316	9	7.812

d Brazil, segundo o sexo e o estado civil

Br il, d'après le sexe et l'état civil

	MULHERES FEMMES				TOTAL TOTAL				
olteiros batres	Casadas Mariées	Viuvas Veuves	Estado civil ignorado État civil inconnu	Total Total	Solteiros Célibataires	Casados Mariés	Viuvos Veufs	Estado civil ignorado État civil inconnu	Total Total
NA GERAES									
— ITE)									
1 2	689	256	1	2.278	2.673	1.379	305	1	4.358
1 5	501	160	1	1.837	2.500	998	206	2	3.706
9	300	91	1	1.351	1.896	608	139	1	2.644
1 0	577	77	—	2.314	3.284	1.166	103	—	4.553
1 5	411	85	1	1.622	2.361	840	138	2	3.341
1 2	562	266	—	2.660	3.902	1.114	373	—	5.389
1 4	406	84	—	1.564	2.297	807	119	—	3.223
9 7	3.446	1.019	4	13.626	18.913	6.912	1.383	6	27.214
3 7	1.659	392	2	5.340	6.762	3.320	509	4	10.595
3	407	94	4	1.288	1.677	823	129	6	2.635
1 9	775	125	7	2.486	3.342	1.548	209	7	5.106
1 4	617	108	—	1.869	2.530	1.229	159	—	3.918
1 4	577	84	4	1.779	2.325	1.153	127	6	3.611
7 7	4.035	803	17	12.762	16.636	8.073	1.133	23	25.865
5 4	2.223	457	1	7.965	11.021	4.455	557	3	16.036
3 6	1.763	342	7	5.838	7.813	3.544	410	15	11.782
7	364	68	—	1.299	1.920	739	90	—	2.749
9 7	4.350	867	8	15.102	20.754	8.738	1.057	18	30.567
5 2	2.163	621	1	7.787	10.307	4.418	768	1	15.494
2 7	721	246	—	3.134	4.415	1.436	311	1	6.163
9	441	101	—	1.451	1.940	899	139	—	2.978
8 3	3.325	968	1	12.372	16.662	6.753	1.218	2	24.635
5 0	2.444	885	1	9.260	11.768	4.872	1.077	21	17.738
1 3	653	112	1	2.089	2.696	1.308	160	1	4.165
1 5	567	121	—	1.773	2.292	1.145	158	2	3.597
1 7	492	101	7	1.797	2.526	978	134	8	3.646
1	393	99	—	1.453	2.036	828	157	—	3.021
4	412	75	—	1.311	1.690	822	112	—	2.624
3	345	57	—	1.135	1.568	686	81	—	2.335
5	405	57	—	1.367	1.870	821	87	—	2.778
3	332	73	1	1.209	1.658	667	118	3	2.446
13. 1	6.043	1.580	10	21.394	28.104	12.127	2.084	35	42.350
2. 0	1.164	364	1	4.409	6.105	2.343	564	3	9.015
1. 0	560	162	2	2.714	4.511	1.122	278	9	5.920
4. 0	1.724	526	3	7.123	10.616	3.465	842	12	14.935

População dos municipios de cada um d

Population des municipes de chaq

MUNICIPIOS MUNICIPES	DISTRICTOS DISTRICTS	HOMENS HOMMES				
		Solteiros Célibataires	Casados Mariés	Viuvos Veufs	Estado civil ignorado État civil inconnu	To To
						ESTAD (CON
São João Nepomuceno	São João Nepomuceno	4.068	1.657	205	—	
	Descoberto	3.605	1.245	127	—	
	Tarú-Assú	1.102	475	65	—	
	Rochedo	1.396	571	78	—	
	Santa Barbara	1.281	508	74	—	
	São José da Cachoeira	509	200	17	—	
	TOTAL	11.961	4.656	566	—	
São José dos Botelhos	São José dos Botelhos	3.469	1.821	140	1	
São Manuel	São Manuel	5.240	1.800	226	1	
	Pinhotyba	2.313	856	131	8	
	TOTAL	7.553	2.656	357	9	
São Manuel do Mutum	São Manuel do Mutum	5.198	2.320	148	4	
	Bom Jardim	1.538	648	33	—	
	São Sebastião do Occidente	2.241	947	61	1	
	TOTAL	8.977	3.915	242	5	
São Miguel de Guanhães	Guanhães	5.610	1.733	174	1	
	Nossa Senhora do Patrocinio	5.537	2.085	168	2	
	Nossa Senhora da Gloria do Divino	4.057	1.537	110	—	
	Gonzaga	5.198	1.727	263	5	
	Travessão	4.261	2.010	520	7	
	Nossa Senhora do Amparo de Baraúnas	3.677	987	164	2	
	Farias	1.124	547	38	—	
	Dôres de Guanhães	3.714	1.148	152	4	
	TOTAL	33.178	11.774	1.589	21	
São Paulo do Muriahé	São Paulo do Muriahé	6.540	2.697	351	15	
	Patrocinio do Muriahé	1.864	612	62	3	
	Bom Jesus da Cachoeira Alegre	1.521	630	62	1	
	Santo Antonio do Gloria	749	312	35	—	
	Santa Rita do Gloria	3.765	1.692	119	1	
	Rosario da Limeira	3.625	1.430	122	8	
	Nossa Senhora do Gloria	2.282	1.112	78	6	
	Dôres da Victoria	2.667	963	81	1	
	São Francisco da Bôa Familia	1.769	727	55	6	
	TOTAL	24.782	10.175	965	41	

Brazil, segundo o sexo e o estado civil

sil, d'après le sexe et l'état civil

	MULHERES FEMMES				TOTAL TOTAL				
res	Casadas Mariées	Viuvas Veuves	Estado civil ignorado État civil inconnu	Total Total	Solteiros Célibataires	Casados Mariés	Viuvos Veufs	Estado civil ignorado État civil inconnu	Total Total
GERAES									
(TE)									
52	1.727	569	1	6.259	8.030	3.384	774	1	12.189
28	1.235	244	—	4.387	6.513	2.480	371	—	9.364
2	472	97	—	1.471	2.004	947	162	—	3.113
50	575	163	—	1.988	2.646	1.146	241	—	4.033
14	497	92	—	1.613	2.305	1.005	166	—	3.476
7	191	42	—	630	906	391	59	—	1.356
03	4.697	1.207	1	16.348	22.404	9.353	1.773	1	33.531
30	1.806	345	1	5.362	6.679	3.627	485	2	10.793
48	1.852	463	1	6.884	9.808	3.652	689	2	14.151
29	834	154	5	3.002	4.322	1.690	285	13	6.310
67	2.686	617	6	9.886	14.130	5.342	974	15	20.461
45	2.349	335	1	7.151	9.664	4.669	483	5	14.821
13	629	63	—	1.935	2.781	1.277	96	—	4.154
15	966	142	1	3.095	4.227	1.913	203	2	6.345
75	3.944	540	2	12.181	16.672	7.859	782	7	25.320
4.0	1.643	473	5	7.100	10.589	3.376	647	6	14.618
6.3	2.073	540	—	8.758	11.682	4.158	708	2	16.550
4.1	1.489	397	—	6.282	8.453	3.026	507	—	11.986
4.	1.665	433	1	6.902	10.001	3.392	696	6	14.095
6.	1.964	799	6	9.195	10.687	3.974	1.319	13	15.993
4.	977	348	1	5.649	8.000	1.964	512	3	10.479
1	533	84	1	1.645	2.151	1.080	122	1	3.354
2	1.108	307	—	4.385	6.684	2.256	459	4	9.403
5	11.452	3.381	14	49.916	68.247	23.226	4.970	35	96.478
5.2	2.765	776	13	9.116	12.102	5.462	1.127	28	18.719
1.4	611	219	—	2.294	3.328	1.223	281	3	4.835
1.4	612	147	—	2.179	2.941	1.242	209	1	4.393
	319	54	—	1.006	1.382	631	89	—	2.102
3.2	1.686	358	—	5.359	7.080	3.378	477	1	10.936
3.1	1.435	249	4	4.948	6.785	2.865	371	12	10.033
2.0	980	215	2	3.230	4.315	2.092	293	8	6.708
2.3	960	194	1	3.534	5.046	1.923	275	2	7.246
1.5	742	157	4	2.414	3.280	1.469	212	10	4.971
1.4	10.110	2.369	24	33.980	46.259	20.285	3.334	65	69.943
EC 1									

População dos municipios de cada um de E

Population des municipes de chaq

MUNICIPIOS MUNICIPES	DISTRICTOS DISTRICTS	HOMENS HOMMES				
		Solteiros Célibataires	Casados Mariés	Viuvos Veufs	Estado civil ignorado État civil inconnu	To To
						ESTAD (CON
São Sebastião do Paraiso	São Sebastião do Paraiso	7.143	3.313	245	25	
	São Thomaz de Aquino	3.164	1.529	112	16	
	Goyanazes	1.398	640	56	5	
	Espirito Santo do Prata	1.270	559	60	11	
	TOTAL	12.975	6.041	473	57	
Serro	Serro	3.277	1.458	136	7	
	São Sebastião das Correntes	3.739	1.172	107	19	
	Santo Antonio do Itambé	3.228	593	97	2	
	Nossa Senhora dos Prazeres do Milho Verde	823	318	31	—	
	São José dos Paulistas	2.384	1 004	73	2	
	Nossa Senhora da Penha do Rio Vermelho	3.590	1.776	132	24	
	Santo Antonio do Rio do Peixe	1.814	298	49	23	
	São Gonçalo do Rio das Pedras	281	134	4	1	
	Nossa Senhora da Mãe dos Homens do Turvo	3.198	454	110	9	
	São José do Itapanhoacanga	952	425	24	7	
	TOTAL	23.286	7.722	763	94	
Sete Lagôas	Sete Lagôas	3.729	1.456	156	3	
	Inhaúma	1.635	653	79	—	
	Fortuna	2.121	655	94	—	
	Burityss	828	330	46	—	
	Jequitibá	2.832	1.227	125	1	
	TOTAL	11.145	4.321	500	4	
Silvestre Ferraz	Silvestre Ferraz	2.847	1.438	185	—	
	São Lourenço	680	263	57	2	
	TOTAL	3.527	1.701	242	2	
Silvianopolis	Sant' Anna do Sapucahy	6.001	2.070	168	—	
	Espirito Santo do Dourado	1.604	590	35	—	
	TOTAL	7.605	2.660	203	—	
Theophilo Ottoni	Theophilo Ottoni	12.544	3.475	265	30	
	Itambacury	13.312	5.757	291	2	
	Poté	4.645	1.982	114	—	
	Malacacheta	5.083	1.351	117	2	
	Setubinha	4.192	1.137	77	9	
	Concordia	3.496	1.536	78	—	
	Itahypé	5.954	1.723	61	12	
	Urucú	3.108	912	72	7	
	Aymorés	1.601	497	103	13	
	Pampan	6.840	1.893	118	—	
	TOTAL	60.775	20.263	1.296	75	

Brazil, segundo o sexo e o estado civil

il, d'après le sexe et l'état civil

	MULHERES FEMMES				TOTAL TOTAL				
res	Casadas Mariées	Viuvas Veuves	Estado civil ignorado État civil inconnu	Total Total	Solteiros Célibataires	Casados Mariés	Viuvos Veufs	Estado civil ignorado État civil inconnu	Total Total
GERAES									
ITE)									
26	3.276	551	30	9.883	13.169	6.589	796	55	20.609
59	1.454	255	13	4.321	5.763	2.983	367	29	9.142
08	634	109	1	2.052	2.706	1.274	165	6	4.151
91	517	114	13	1.735	2.361	1.076	174	24	3.635
24	5.881	1.029	57	17.991	23.999	11.922	1.502	114	37.537
37	1.450	553	—	5.770	7.044	2.908	689	7	10.648
32	1.141	353	4	4.880	7.121	2.313	460	23	9.917
32	575	316	29	4.262	6.570	1.168	413	31	8.182
91	321	103	—	1.175	1.574	639	134	—	2.347
24	1.097	304	—	3.625	4.603	2.191	377	2	7.178
32	1.774	444	12	5.852	7.212	3.550	576	36	11.374
14	290	202	21	2.447	3.748	588	251	44	4.631
90	131	48	1	460	561	265	52	2	880
24	433	343	1	3.721	6.142	887	453	10	7.492
94	424	126	1	1.445	1.846	849	150	8	2.853
30	7.636	2.792	69	33.637	46.426	15.358	3.555	163	65.502
36	1.474	501	1	5.482	7.235	2.930	657	4	10.826
17	648	201	1	2.427	3.212	1.301	280	1	4.794
18	632	259	1	2.770	3.999	1.287	353	1	5.640
12	329	94	—	1.115	1.520	659	140	—	2.319
28	1.209	295	2	3.854	5.180	2.436	420	3	8.039
01	4.292	1.350	5	15.648	21.146	8.613	1.850	9	31.618
23	1.323	234	—	4.185	5.475	2.761	419	—	8.655
90	214	46	—	760	1.180	477	103	2	1.762
33	1.537	280	—	4.945	6.655	3.238	522	2	10.417
53	2.066	324	—	8.183	11.794	4.136	492	—	16.422
15	536	91	—	2.113	3.040	1.176	126	—	4.342
7.	2.652	415	—	10.296	14.834	5.312	618	—	20.764
1.	3.382	857	12	15.584	23.877	6.857	1.122	42	31.898
2.	5.725	988	1	19.448	26.046	11.482	1.279	3	38.810
4.	2.000	455	1	7.006	9.195	3.982	569	1	13.747
4.	1.363	474	—	6.750	9.996	2.714	591	2	13.303
4.	1.133	301	13	5.746	8.491	2.270	378	22	11.161
3.	1.542	298	—	5.224	6.880	3.078	376	—	10.334
5.	1.695	287	6	7.328	11.294	3.418	348	18	15.078
2.	876	200	6	3.649	5.675	1.788	272	13	7.748
1.	414	80	2	1.568	2.673	911	183	15	3.782
6.	1.854	345	1	8.487	13.127	3.747	463	1	17.338
56.	19.934	4.285	42	80.790	117.254	40.247	5.581	117	163.199

População dos municipios de cada um dos E

Population des municipes de chaqu É

MUNICIPIOS MUNICIPES	DISTRICTOS DISTRICTS	HOMENS HOMMES				
		Solteiros Célibataires	Casados Mariés	Viuvos Veufs	Estado civil ignorado État civil inconnu	Tota Tot
ESTAD						**D**
						(CON
Tiradentes	Tiradentes	1.373	597	70	1	1
	Barroso	581	262	15	—	
	TOTAL	1.954	859	85	1	
Tres Corações do Rio Verde	Tres Corações do Rio Verde	3.992	2.272	214	18	
Tres Pontas	Tres Pontas	4.628	2.151	133	—	
	Sant' Anna da Vargem Grande	919	358	40	—	
	Martinho Campos	1.252	659	37	1	
	TOTAL	6.799	3.168	210	1	
Turvo	Turvo	2.959	1.381	119	7	
	Senhor Bom Jesus do Bom Jardim	1.864	865	84	—	
	São Vicente Ferrer	1.460	702	56	—	
	Madre de Deus do Rio Grande	1.076	447	23	—	
	Arantes	1.510	731	49	—	
	TOTAL	8.869	4.126	331	7	
Ubá	Ubá	7.507	2.794	301	—	
	Santo Antonio das Mariannas	1.635	681	55	—	
	São José de Tocantins	3.926	1.618	212	1	
	Rodeiros	3.804	1.627	153	1	
	Sant' Anna de Sapé	2.603	994	90	—	
	Divino	2.748	1.140	94	—	
	TOTAL	22.223	8.854	905	2	
Uberaba	Uberaba	15.006	5.863	498	6	
	São Miguel do Verissimo	2.085	870	78	1	
	Conceição das Alagôas	2.534	1.067	83	4	
	Dores do Campo Formoso	2.226	911	82	—	
	TOTAL	21.851	8.711	741	11	
Uberabinha	Uberabiuha	7.046	3.112	226	13	
	Santa Maria	991	318	48	—	
	TOTAL	8.037	3.430	274	13	
Varginha	Varginha	5.573	2.739	190	18	
	Carmo da Cachoeira	2.000	928	76	16	
	TOTAL	7.573	3.667	266	34	

...o Brazil, segundo o sexo e o estado civil

...ésil, d'après le sexe et l'état civil

	MULHERES FEMMES				TOTAL TOTAL				
...ras ...aires	Casadas Mariées	Viuvas Veuves	Estado civil ignorado État civil inconnu	Total Total	Solteiros Célibataires	Casados Mariés	Viuvos Veufs	Estado civil ignorado État civil inconnu	Total Total
...S GERAES									
...UITE)									
...253	612	176	—	2.041	2.626	1.209	246	1	4.082
...513	259	75	—	847	1.094	521	90	—	1.705
...766	871	251	—	2.888	3.720	1.730	336	1	5.787
...431	1.878	441	16	5.766	7.423	4.150	655	34	12.262
...056	2.174	431	—	6.661	8.684	4.325	564	—	13.573
...771	332	91	—	1.194	1.690	690	131	—	2.511
...161	647	137	1	1.946	2.413	1.306	174	2	3.895
...988	3.153	659	1	9.801	12.787	6.321	869	2	19.979
...827	1.421	301	2	4.551	5.786	2.802	420	9	9.017
...579	851	165	—	2.595	3.443	1.716	249	—	5.408
...235	698	138	—	2.071	2.695	1.400	194	—	4.289
...933	457	68	—	1.458	2.009	904	91	—	3.004
...346	740	145	—	2.231	2.856	1.471	194	—	4.521
...920	4.167	817	2	12.906	16.789	8.293	1.148	9	26.239
...796	2.788	816	—	10.400	14.303	5.582	1.117	—	21.002
...377	703	153	—	2.233	3.012	1.384	208	—	4.604
...469	1.564	465	1	5.499	7.395	3.182	677	2	11.256
...212	1.612	338	—	5.162	7.016	3.239	491	1	10.747
...254	1.003	223	—	3.480	4.857	1.997	313	—	7.167
...268	1.128	271	—	3.667	5.016	2.268	365	—	7.649
...376	8.798	2.266	1	30.441	41.599	17.652	3.171	3	62.425
...015	5.654	1.491	6	19.166	27.021	11.517	1.989	12	40.539
...138	868	221	2	2.929	3.923	1.738	299	3	5.963
...45	1.047	240	7	3.439	4.679	2.114	323	11	7.127
...192	884	183	—	2.959	4.118	1.795	265	—	6.178
...190	8.453	2.135	15	28.493	39.741	17.164	2.876	26	59.807
...28	3.108	622	8	9.866	13.174	6.220	848	21	20.263
...141	311	84	—	1.336	1.932	629	132	—	2.693
...169	3.419	706	8	11.202	15.106	6.849	980	21	22.956
...31	2.746	573	1	8.151	10.404	5.485	763	19	16.671
...44	930	181	11	2.766	3.644	1.858	257	27	5.786
...75	3.676	754	12	10.917	14.048	7.343	1.020	46	22.457

População dos municipios de cada um d

Population des municipes de chaq

MUNICIPIOS MUNICIPES	DISTRICTOS DISTRICTS	HOMENS HOMMES Solteiros Célibataires	Casados Mariés	Viuvos Veufs	Estado civil ignorado État civil inconnu	T To
						ESTAD
						(CN
Viçosa	Viçosa	2.985	1.289	92	5	37
	Herval	3.437	1.497	127	1	0
	Coimbra	2.106	923	97	—	12
	Teixeiras	2.624	914	69	—	6
	Pedra do Anta	2.077	798	46	—	9
	Araponga	2.817	877	66	1	76
	São Vicente do Gramma	1.430	472	58	1	9
	São Miguel do Anta	2.596	815	74	7	49
	TOTAL	20.072	7.585	629	15	3
Villa Braz	Villa Braz	5.565	2.693	241	1	5
	Piranguinho	1.017	460	30	—	5
	TOTAL	6.582	3.153	271	1	0
Villa Brazilia	Villa Brazilia	8.051	2.934	260	6	2
	Campo Redondo	3.029	877	46	—	9
	São João da Ponte	2.825	602	69	11	5
	Santo Antonio da Bôa Vista	4.218	845	70	16	1
	TOTAL	18.123	5.258	445	33	8
Villa de Cambuquira	Villa de Cambuquira	2.565	1.298	97	5	9
Villa Rio Espera	Villa Rio Espera	1.931	756	56	4	7
Villa Jequitinhonha	Jequitinhonha	5.875	1.898	148	7	9
	Joahyma	5.058	1.154	78	6	2
	São João da Vigia	7.357	2.528	168	37	0
	Salto Grande	5.189	2.278	132	72	6
	Pedra Grande	4.256	1.622	75	23	9
	TOTAL	27.735	9.480	601	145	9
Villa Nepomuceno	Villa Nepomuceno	5.158	2.512	156	1	8
Villa Nova de Lima	Villa Nova de Lima	4.081	1.608	109	1	7
	Piedade de Paraopeba	1.331	457	46	1	5
	Santo Antonio do Rio Acima	935	429	25	—	3
	TOTAL	6.347	2.494	180	2	
Villa Nova de Rezende	Villa Nova de Rezende	3.827	1.661	118	16	
	Alpinopolis	2.257	979	131	—	
	Bom Jesus da Penha	1.419	492	53	1	
	TOTAL	7.503	3.132	302	17	
Villa Rezende Costa	Villa Rezende Costa	2.113	968	78	15	
Virginia	Virginia	3.054	1.511	114	7	
TOTAL DO ESTADO		2.074.695	830.613	72.791	3.707	2.9

lo Brazil, segundo o sexo e o estado civil

ésil, d'après le sexe et l'état civil

	MULHERES FEMMES				TOTAL TOTAL				
iras taires	Casadas Mariées	Viuvas Veuves	Estado civil ignorado État civil inconnu	Total Total	Solteiros Célibataires	Casados Mariés	Viuvos Veufs	Estado civil ignorado État civil inconnu	Total Total
S GERAES									
FIN)									
.589	1.316	238	—	4.193	5.574	2.605	380	5	8.564
.069	1.497	289	1	4.856	6.506	2.994	416	2	9.918
.970	921	216	—	3.107	4.076	1.844	313	—	6.233
.429	899	253	—	3.581	5.053	1.813	322	—	7.188
.867	801	193	—	2.861	3.944	1.599	239	—	5.782
.474	873	190	—	3.537	5.291	1.750	256	1	7.298
.264	452	121	1	1.838	2.694	924	179	2	3.799
.242	794	202	1	3.239	4.838	1.609	276	8	6.731
.904	7.553	1.752	3	27.212	37.976	15.138	2.381	18	55.513
927	2.684	553	1	8.165	10.492	5.377	794	2	16.665
925	468	72	—	1.465	1.942	928	102	—	2.972
852	3.152	625	1	9.630	12.434	6.305	896	2	19.637
526	2.802	805	3	11.136	15.577	5.736	1.065	9	22.387
825	874	238	—	3.937	5.854	1.751	284	—	7.889
378	566	216	8	3.168	5.203	1.168	285	19	6.675
187	809	221	13	5.230	8.405	1.654	291	29	10.379
916	5.051	1.480	24	23.471	35.039	10.309	1.925	57	47.330
276	1.250	246	7	3.779	4.841	2.548	343	12	7.744
974	734	214	6	2.928	3.905	1.490	270	10	5.675
340	1.905	487	—	7.732	11.215	3.803	635	7	15.660
696	1.128	272	3	6.099	9.754	2.282	350	9	12.395
784	2.450	511	29	9.774	14.141	4.978	679	66	19.864
758	2.208	330	42	7.338	9.947	4.486	462	114	15.009
688	1.596	242	22	5.748	8.144	3.218	317	45	11.724
165	9.287	1.842	96	36.691	53.201	18.767	2.443	241	74.652
936	2.544	405	2	7.887	10.094	5.055	561	3	15.714
180	1.587	634	3	5.404	7.261	3.195	743	4	11.203
254	454	135	1	1.844	2.585	911	181	2	3.679
715	374	88	—	1.177	1.650	803	113	—	2.566
149	2.415	857	4	8.425	11.496	4.909	1.037	6	17.448
505	1.558	234	33	5.330	7.332	3.219	352	49	10.952
946	994	219	—	3.159	4.203	1.973	350	—	6.526
69	489	93	2	1.753	2.588	931	146	3	3.718
720	3.041	546	35	10.242	14.123	6.173	848	52	21.196
00	967	190	9	3.166	4.113	1.935	268	24	6.340
17	1.501	285	2	5.105	6.371	3.012	399	9	9.791
98	815.817	194.610	2.843	2.906.368	3.967.793	1.646.430	267.401	6.550	5.888.174

População dos municipios de cada um do E

Population des municipes de chaqu

MUNICIPIOS MUNICIPES	DISTRICTOS DISTRICTS	HOMENS HOMMES				
		Solteiros Célibataires	Casados Mariés	Vinvos Veufs	Estado civil ignorado État civil inconnu	Tot To
						EST
Abaeté	Abaeté	4.558	1.099	176	—	
	Beja	1.489	282	49	—	
	Tucumanduba	2.172	542	87	—	
	Urubuena	1.432	309	57	11	
	TOTAL	9.651	2.232	369	11	
Acará	Acará	3.698	852	169	—	
	Rio Acará Miry	1.210	300	78	—	
	TOTAL	4.908	1.152	247	—	
Affuá	Affuá	2.004	443	113	1	
	Corredor	909	165	50	—	
	Santa Julia	699	161	32	—	
	Cajú-una	430	88	18	—	
	TOTAL	4.042	857	213	1	
Alemquer	Alemquer	6.466	1.349	238	7	
Almeirim	Almeirim	3.284	931	178	5	
Alta-mira	Alta-mira	5.126	1.112	265	6	
Anajás	Anajás	2.208	446	102	4	
	Furo do Breu	1.356	270	77	4	
	Trovão	1.411	292	82	—	
	TOTAL	4.975	1.008	261	8	
Aveiro	Aveiro	2.135	395	95	—	
Bagre	Bagre	1.499	245	115	1	
Baião	Baião	1.001	236	70	83	
	Umaryzal	912	143	70	2	
	Matacurá	584	111	58	19	
	Alcobaça	546	130	20	1	
	TOTAL	3.043	620	218	105	

Brazil, segundo o sexo e o estado civil

sil, d'après le sexe et l'état civil

	MULHERES FEMMES				TOTAL TOTAL				
ires	Casadas Mariées	Viuvas Veuves	Estado civil ignorado État civil inconnu	Total Total	Solteiros Célibataires	Casados Mariés	Viuvos Veufs	Estado civil ignorado État civil inconnu	Total Total
RÁ									
40	1.093	294	—	5.827	8.998	2.192	470	—	11.660
18	259	69	—	1.746	2.907	541	118	—	3.566
69	531	160	1	2.861	4.341	1.073	247	1	5.662
63	308	79	9	1.859	2.895	617	136	20	3.668
90	2.191	602	10	12.293	19.141	4.423	971	21	24.556
14	812	223	1	4.350	7.012	1.664	392	1	9.069
53	292	98	—	1.443	2.263	592	176	—	3.031
67	1.104	321	1	5.793	9.275	2.256	568	1	12.100
22	426	172	—	2.420	3.826	869	285	1	4.981
66	156	82	—	1.004	1.675	321	132	—	2.128
07	163	41	—	811	1.306	324	73	—	1.703
91	85	26	—	502	821	173	44	—	1.038
86	830	321	—	4.737	7.628	1.687	534	1	9.850
06	1.337	463	7	7.813	12.472	2 686	701	14	15.873
34	867	193	1	3.245	5.468	1.798	371	6	7.643
58	776	186	4	2.834	6.994	1.888	451	10	9.343
30	444	144	2	2.370	3.988	890	246	6	5.130
11	260	133	1	1.535	2.497	530	210	5	3.242
05	282	115	—	1.702	2.716	574	197	—	3.487
26	986	392	3	5.607	9.201	1.994	653	11	11.859
13	371	164	—	2.348	3.948	766	259	—	4.973
38	239	137	—	1.614	2.737	484	252	1	3.474
19	226	113	65	1.323	1.920	462	183	148	2.713
10	152	87	7	986	1.652	295	157	9	2.113
10	92	52	14	598	1.024	203	110	33	1.370
51	119	36	1	507	897	249	56	2	1.204
90	589	288	87	3.414	5.493	1.209	506	192	7.400

População dos municipios de cada um d

Population des municipes de chaq

ESTADOS ÉTATS	DISTRICTOS DISTRICTS	HOMENS HOMMES				
		Solteiros Célibataires	Casados Mariés	Viuvos Veufs	Estado civil ignorado État civil inconnu	T To
						ES (CO
	Belém	51.860	16.979	2.130	249	21
	Pinheiro	3.183	1.036	176	5	4
	Mosqueiro	3.532	855	162	5	5
	Itapicurú	1.105	305	59	—	1
	Americano	809	341	50	—	1
	Aycarahú	820	201	43	1	1
	Inhangapy	1.365	390	77	—	1
	Apehú	877	339	41	3	1
	Guajará-assú	1.559	419	92	—	2
	Bujarú	1.822	491	108	1	2
	Anhangá	2.599	921	118	3	6
Belém	Bemfica	992	247	41	—	1
	Ilha das Onças	703	184	40	—	9
	Castanhal	5.208	1.874	195	15	2
	Caraparú	1.336	351	97	—	1
	Guajará-miry	1.848	336	79	—	2
	Conde	724	236	43	—	1
	Barbacena	1.782	432	104	1	2
	Ananindêua	2.214	603	133	3	2
	Santa Izabel	2.055	756	59	2	2
	Benevides	595	234	46	—	1
	TOTAL	87.018	27.530	3.893	288	11
Bragança	Bragança	17.252	4.382	490	19	2
Breves	Breves	9.214	1.979	397	8	1
	Cachoeira	1.789	324	56	—	
	Alto Arary	693	136	19	—	
Cachoeira	Caracará	1.278	210	47	1	
	Camará	657	144	22	—	
	TOTAL	4.417	814	144	1	
	Cametá	4.757	730	199	2	
	Joroca	1.804	290	91	—	
	Juaba	3.235	515	70	1	
	São Benedicto	1.579	365	54	23	
Cametá	Curuçambaba	2.121	473	79	5	
	Limoeiro	765	148	52	—	
	Providencia	799	191	23	1	
	São Raymundo dos Furtados	1.918	379	74	4	
	TOTAL	16.978	3.091	642	36	2

) Brazil, segundo o sexo e o estado civil

ésil, d'après le sexe et l'état civil

	MULHERES FEMMES				TOTAL TOTAL				
as aires	Casadas Mariées	Viuvas Veuves	Estado civil ignorado État civil inconnu	Total Total	Solteiros Célibataires	Casados Mariés	Viuvos Veufs	Estado civil ignorado État civil inconnu	Total Total
ARÁ									
UITE)									
248	14.704	7.363	159	73.474	103.108	31.683	9.493	408	144.692
189	1.004	365	3	4.561	6.372	2.040	541	8	8.961
449	806	300	7	4.562	6.981	1.661	462	12	9.116
960	307	69	1	1.337	2.065	612	128	1	2.806
691	320	101	1	1.113	1.500	661	151	1	2.313
625	172	50	2	849	1.445	373	93	3	1.914
148	368	97	—	1.613	2.513	758	174	—	3.445
768	326	80	2	1.176	1.645	665	121	5	2.436
400	385	131	1	1.917	2.959	804	223	1	3.987
659	463	132	2	2.256	3.481	954	240	3	4.678
215	884	237	5	3.341	4.814	1.805	355	8	6.982
931	234	77	—	1.242	1.923	481	118	—	2.522
615	185	69	—	869	1.318	369	109	—	1.796
299	1.826	485	16	6.626	9.507	3.700	680	31	13.918
208	336	104	—	1.648	2.544	687	201	—	3.432
691	327	109	2	2.129	3.539	663	188	2	4.392
697	226	72	—	995	1.421	462	115	—	1.998
465	394	144	2	2.005	3.247	826	248	3	4.324
699	533	201	1	2.434	3.913	1.136	334	4	5.387
796	706	215	3	2.720	3.881	1.462	274	5	5.622
515	228	63	—	806	1.110	462	109	—	1.681
268	24.734	10.464	207	117.673	169.286	52.264	14.357	495	236.402
943	4.321	1.061	18	22.343	34.195	8.703	1.551	37	44.486
513	1.948	617	2	11.080	17.727	3.927	1.014	10	22.678
611	277	100	—	1.988	3.400	601	156	—	4.157
655	130	25	—	810	1.348	266	44	—	1.658
263	194	71	—	1.528	2.541	404	118	1	3.064
546	149	50	—	845	1.303	293	72	—	1.668
175	750	246	—	5.171	8.592	1.564	390	1	10.547
682	722	314	1	5.719	9.439	1.452	513	3	11.407
512	282	135	—	2.229	3.616	572	226	—	4.414
739	509	126	1	3.425	6.024	1.024	196	2	7.246
579	356	64	19	2.118	3.258	721	118	42	4.139
206	452	109	5	2.772	4.327	925	188	10	5.450
711	130	40	—	881	1.476	278	92	—	1.846
785	186	68	1	1.040	1.584	377	91	2	2.054
948	356	130	—	2.434	3.866	735	204	4	4.809
512	2.993	986	27	20.618	33.590	6.084	1.628	63	41.365

População dos municipios de cada um do Est

Population des municipes de chaqu Éta

MUNICIPIOS MUNICIPES	DISTRICTOS DISTRICTS	HOMENS HOMMES				Tot
		Solteiros Célibataires	Casados Mariés	Viuvos Veufs	Estado civil ignorado État civil inconnu	Tot
						EST D
						(CON NU
Chaves	Chaves	7.909	1.422	266	14	11
Conceição do Araguaya	Conceição do Araguaya	2.829	1.028	131	8	9
	Barreira de Sant'Anna	705	320	34	1	1
	São Pedro da Gamelleira	365	160	17	—	5
	TOTAL	3.899	1.578	182	9	5
Curralinho	Curralinho	3.323	616	161	1	4
Curuçá	Curuçá	5.761	899	138	—	6
Faro	Faro	2.631	466	58	2	3
Gurupá	Gurupá	4.391	973	292	1	5
Igarapé-assú	Iguarapé-assú	17.410	5.921	583	35	2 4
Igarapé-miry	Igarapé-miry	1.520	364	58	4	1
	Maianatá	1.986	426	68	—	2
	Anapú	958	215	53	—	1
	Meruhú	1.559	298	73	—	1
	TOTAL	6.023	1.303	252	4	7
Inituia	Tituia	3.690	915	143	22	2
Itaituba	Itaituba	3.937	726	156	134	5
Juruty	Juruty	4.970	925	95	11	6
Macapá	Macapá	7.663	1.641	307	3	1
Marabá	Marabá	1.563	454	70	1	2
	Lago Vermelho	595	163	18	—	7
	TOTAL	2.158	617	88	1	2
Maracanã	Maracanã	7.841	1.177	172	—	9
Marapanim	Marapanim	6.498	1.465	204	4	7
Mazagão	Mazagão	4.737	1.403	342	4	6
Melgaço	Melgaço	2.811	608	209	—	3
Mocajuba	Mocajuba	1.239	307	49	—	1
	São Pedro de Vizeu	1.642	304	64	1	2
	TOTAL	2.881	611	113	1	3
Mojú	Mojú	3.136	606	146	1	3
	Cairary	632	163	70	2	
	TOTAL	3.768	769	216	3	4

) Brazil, segundo o sexo e o estado civil

sil, d'après le sexe et l'état civil

	MULHERES FEMMES				TOTAL TOTAL				
s ires	Casadas Mariées	Viuvas Veuves	Estado civil ignorado État civil inconnu	Total Total	Solteiros Célibataires	Casados Mariés	Viuvos Veufs	Estado civil ignorado État civil inconnu	Total Total
ARÁ									
UITE)									
104	1.382	355	9	8.850	15.013	2.804	621	23	18.461
400	1.073	354	3	3.830	5.229	2.171	485	11	7.896
354	316	62	1	1.033	1.359	636	96	2	2.093
291	149	30	—	470	656	309	47	—	1.012
945	1.538	446	4	5.333	7.244	3.116	628	13	11.001
157	598	236	—	3.591	6.080	1.214	397	1	7.692
970	905	242	1	7.118	11.731	1.804	380	1	13.916
775	459	116	6	3.356	5.406	925	174	8	6.513
652	922	368	2	5.244	8.343	1.895	660	3	10.901
1.951	5.735	1.307	37	22.130	32.461	11.656	1.890	72	46.079
1.634	360	120	—	2.014	3.054	724	178	4	3.960
2.181	431	126	1	2.639	4.067	857	194	1	5.119
1.024	210	78	—	1.312	1.982	425	131	—	2.538
1.437	292	109	1	1.739	2.896	590	182	1	3.669
6.776	1.293	433	2	7.704	11.999	2.596	685	6	15.286
4.754	878	186	20	4.738	7.344	1.793	329	42	9.508
3.566	624	176	102	3.268	6.303	1.350	332	236	8.221
6.148	891	239	10	6.288	10.118	1.816	334	21	12.289
8.256	1.553	464	—	8.773	14.419	3.194	771	3	18.387
1.635	308	122	1	1.266	2.398	762	192	2	3.354
1.033	145	44	—	522	928	308	62	—	1.298
2.858	453	166	1	1.788	3.326	1.070	254	2	4.652
9.099	1.145	337	1	9.282	15.640	2.322	509	1	18.472
8.018	1.434	409	2	8.293	12.946	2.899	613	6	16.464
5.833	1.331	457	1	5.572	8.520	2.734	799	5	12.058
2.536	606	230	—	3.022	4.997	1.214	439	—	6.650
1.990	294	102	—	1.676	2.519	601	151	—	3.271
1.918	318	112	1	1.979	3.190	622	176	2	3.990
2.728	612	214	1	3.655	5.709	1.223	327	2	7.261
3.565	576	209	—	3.840	6.191	1.182	355	1	7.729
951	149	55	4	659	1.083	312	125	6	1.526
3.906	725	264	4	4.499	7.274	1.494	480	7	9.255

População dos municipios de cada um do E

Population des municipes de chaqu

MUNICIPIOS MUNICIPES	DISTRICTOS DISTRICTS	HOMENS HOMMES				
		Solteiros Célibataires	Casados Mariés	Viuvos Veufs	Estado civil ignorado Etat civil inconnu	Tot Tot
						EST (C
Monte Alegre	Monte Alegre	4.704	1.180	186	—	70
Montenegro	Montenegro	2.118	558	76	—	2
	Oyapock	541	61	17	—	
	TOTAL	2.659	619	93	—	
Muaná	Muaná	5.249	1.003	311	2	
Obidos	Obidos	10.742	2.211	276	32	1
Oeiras	Oeiras	1.847	253	149	1	
Ourem	Ourem	2.773	811	101	—	
Ponta de Pedras	Ponta de Pedras	2.810	464	96	5	
Portel	Portel	4.026	463	233	8	
Porto de Moz	Porto de Moz	1.179	296	92	1	
Prainha	Prainha	1.532	400	74	1	
Quatipurú	Quatipurú (1)	7.754	2.455	216	2	10
Salinas	Salinas	2.945	467	83	1	
Santarém	Zona Urbana	14.435	2.592	396	4	17
	Zona Rural	2.385	621	73	8	
	TOTAL	16.820	3.213	469	12	20
São Caetano de Odivellas	São Caetano de Odivellas	3.983	805	114	—	
São Domingos da Bôa Vista	São Domingos da Bôa Vista	3.949	853	205	—	
	Sant'Anna do Capim	2.865	503	86	4	
	TOTAL	6.814	1.356	291	4	
São João do Araguaya	São João do Araguaya	848	302	41	1	
São Miguel do Guamá	São Miguel do Guamá	3.400	965	130	5	
São Sebastião da Bôa Vista	São Sebastião da Bôa Vista	1.796	329	77	—	
Soure	Soure	6.722	1.456	224	13	
Souzel	Souzel	1.036	233	81	3	
Vigia	Vigia	12.853	2.412	346	4	15
Vizeu	Vizeu	6.609	1.358	219	10	
TOTAL DO ESTADO		**391.410**	**94.783**	**15.644**	**850**	**502**

(1) Séde em Capanema

Brazil, segundo o sexo e o estado civil

l, d'après le sexe et l'état civil

	MULHERES FEMMES				TOTAL TOTAL				
es	Casadas Mariées	Viuvas Veuves	Estado civil ignorado État civil inconnu	Total Total	Solteiros Célibataires	Casados Mariés	Viuvos Veufs	Estado civil ignorado État civil inconnu	Total Total
RÁ									
5	1.122	336	4	5.767	9.009	2.302	522	4	11.837
6	473	103	—	2.132	3.674	1.031	179	—	4.884
1	25	13	—	529	1.032	86	30	—	1.148
7	498	116	—	2.661	4.706	1.117	209	—	6.032
2	959	402	1	6.014	9.901	1.962	713	3	12.579
1	2.093	712	5	13.551	21.483	4.304	988	37	26.812
9	252	173	—	1.954	3.376	505	322	1	4.204
8	806	211	—	3.685	5.441	1.617	312	—	7.370
0	460	173	5	3.308	5.480	924	269	10	6.683
6	445	253	4	3.978	7.302	908	486	12	8.708
5	292	125	—	1.502	2.264	588	217	1	3.070
8	384	141	—	1.883	2.890	784	215	1	3.890
4	2.269	470	2	10.215	15.228	4.724	686	4	20.642
7	438	103	—	3.618	6.022	905	186	1	7.114
0	2.547	713	7	17.517	28.685	5.139	1.109	11	34.944
2	593	251	4	3.515	5.047	1.219	324	12	6.602
2	3.145	964	11	21.032	33.732	6.358	1.433	23	41.546
2	770	232	—	4.984	7.965	1.575	346	—	9.886
4	846	277	—	4.877	7.703	1.699	482	—	9.884
8	515	124	2	3.349	5.573	1.018	210	6	6.807
2	1.361	401	2	8.226	13.276	2.717	692	6	16.691
4	260	94	—	978	1.472	562	135	1	2.170
4	948	259	4	4.625	6.814	1.913	389	9	9.125
1	318	118	—	2.047	3.407	647	195	—	4.249
6	1.327	467	8	8.078	12.998	2.783	691	21	16.493
9	209	92	9	1.049	1.775	442	173	12	2.402
8	2.345	738	—	14.951	24.721	4.757	1.084	4	30.566
9	1.258	417	3	7.627	12.558	2.616	636	13	15.823
0	89.079	30.083	628	480.820	752.440	183.862	45.727	1.478	983.507

População dos municipios de cada um do

Population des municipes de chaqu

MUNICIPIOS MUNICIPES	DISTRICTOS DISTRICTS	HOMENS HOMMES				
		Solteiros Célibataires	Casados Mariés	Viuvos Veufs	Estado civil ignorado Etat civil inconnu	Tot Tot
						ESTADO DA
Alagôa do Monteiro	Alagôa do Monteiro	4.608	927	118	2	
	São Thomé	2.075	553	45	—	
	São Sebastião do Umbuzeiro	1.433	309	52	—	
	Camalaú e Tigre	1.949	291	56	—	
	TOTAL	10.065	2.080	271	2	1
Alagôa Grande	Alagôa Grande	8.533	3.729	300	3	12
Alagôa Nova	Alagôa Nova	8.651	3.550	202	4	12
	Esperauça	3.371	924	59	—	4
	TOTAL	12.022	4.474	261	4	16
Araruna	Araruna	6.483	1.322	117	2	7
	Tacima	3.227	656	64	1	3
	TOTAL	9.710	1.978	181	3	11
Areia	Areia	9.754	3.316	259	40	13
	Lagôa do Remigio	6.273	1.409	139	1	7
	TOTAL	16.027	4.725	398	41	21
Bananeiras	Bananeiras	15.976	6.543	393	2	22
Brejo do Cruz	Brejo do Cruz	2.267	574	67	—	2
	Belém	1.747	432	61	—	2
	TOTAL	4.014	1.006	128	—	5
Cabaceiras	Cabaceiras	1.546	518	53	4	2
	Bodocongó	3.362	761	67	1	4
	Barra de São Miguel	1.613	235	42	2	1
	Bôa Vista	802	275	25	—	1
	TOTAL	7.323	1.789	187	7	9
Cabedello	Cabedello	1.583	770	80	1	2
Caiçára	Caiçára	4.559	1.419	114	9	6
	Serra da Raiz	4.283	739	85	3	5
	TOTAL	8.842	2.158	199	12	11
Cajazeiras	Cajazeiras	5.434	1.406	152	1	6.9
Campina Grande	Campina Grande	15.350	4.926	347	8	20.6
	Pocinhos	3.427	1.330	91	4	4.8
	Fagundes	5.112	1.673	134	22	6.9
	Conceição	1.691	508	46	1	2.2
	TOTAL	25.580	8.437	618	35	34.6

Brazil, segundo o sexo e o estado civil

.l, d'après le sexe et l'état civil

	MULHERES FEMMES				TOTAL TOTAL				
es	Casadas Mariées	Viuvas Veuves	Estado civil ignorado État civil inconnu	Total Total	Solteiros Célibataires	Casados Mariés	Viuvos Veufs	Estado civil ignorado État civil inconnu	Total Total
DO NORTE									
2	924	367	1	5.684	9.000	1.851	485	3	11.339
1	539	148	—	2.758	4.146	1.092	193	—	5.431
3	274	115	1	1.853	2.896	583	167	1	3.647
3	286	98	2	2.429	3.992	577	154	2	4.725
9	2.023	728	4	12.724	20.034	4.103	999	6	25.142
0	3.685	923	8	13.726	17.643	7.414	1.223	11	26.291
2	3.598	737	9	13.596	17.903	7.148	939	13	26.003
L	910	261	—	4.882	7.082	1.834	320	—	9.236
3	4.508	998	9	18.478	24.985	8.982	1.259	13	35 239
4	1.301	355	—	8.170	12.997	2.623	472	2	16.094
3	632	154	—	4.074	6.515	1.288	218	1	8.022
2	1.933	509	—	12.244	19.512	3.911	690	3	24.116
5	3.248	882	28	14.174	19.770	6.564	1.141	68	27.543
3	1.392	396	—	8.086	12.571	2.801	535	1	15.908
4	4.640	1.278	28	22.260	32.341	9.365	1.676	69	43.451
9	6.189	1.343	14	24.675	33.105	12.732	1.736	16	47.589
L	548	163	—	2.912	4.468	1.122	230	—	5.920
3	424	119	1	2.322	3.525	856	180	1	4.562
9	972	282	1	5.234	7.993	1.978	410	1	10.382
7	492	89	2	2.100	3.063	1.010	142	6	4.221
5	704	161	—	4.151	6.648	1.465	228	1	8.342
3	223	76	3	1.905	3.216	458	118	5	3.797
5	256	50	—	1.052	1.548	531	75	—	2.154
2	1.675	376	5	9.208	14.475	3.464	563	12	18.514
5	758	384	—	2.950	3.391	1.528	464	1	5.384
1	1.398	332	6	6.459	9.282	2.817	446	15	12.560
	739	314	—	5.724	8.954	1.478	399	3	10.834
5	2.137	646	6	12.183	18.236	4.295	845	18	23.394
	1.323	507	2	6.766	10.368	2.729	659	3	13.759
	4.878	1.314	9	21.777	30.926	9.804	1.661	17	42.408
	1.305	159	4	4.683	6.642	2.635	250	8	9.535
	1.613	330	19	7.232	10.382	3.286	464	41	14.173
	484	153	1	2.444	3.497	992	199	2	4.690
12	8.280	1.956	33	36.136	51.447	16.717	2.574	68	70.806

População dos municipios de cada um d

Population des municipes de chac

MUNICIPIOS MUNICIPES	DISTRICTOS DISTRICTS	HOMENS HOMMES				
		Solteiros Célibataires	Casados Mariés	Viuvos Veufs	Estado civil ignorado État civil inconnu	T T
						ESTADO DA
						(CO
Catolé do Rocha	Catolé do Rocha	3.139	692	91	—	
	Jericó	2.909	891	105	4	
	TOTAL	6.048	1.583	196	4	
Conceição	Conceição	2.610	960	95	2	
	Sant'Anna	780	287	26	—	
	TOTAL	3.390	1.247	121	2	
Espirito Santo	Espirito Santo	6.112	2.064	214	1	
	Sapé	7.741	1.832	211	1	
	TOTAL	13.853	3.896	425	2	
Guarabira	Guarabira	14.560	4.456	519	13	
	Perperituba	4.086	476	102	—	
	Araçagy	2.868	861	97	1	
	TOTAL	21.514	5.793	718	14	
Ingá	Ingá	2.464	652	80	2	
	Serra Redonda	3.830	1.184	79	1	
	Cachoeira de Cebolas	1.355	215	35	11	
	TOTAL	7.649	2.051	194	14	
Itabayanna	Itabayanna	4.578	1.957	190	1	
	Mogeiro de Cima	2.902	904	87	—	
	Salgado	4.200	1.153	124	—	
	TOTAL	11.680	4.014	401	1	
Mamanguape	Mamanguape	14.213	4.458	455	2	
Misericordia	Misericordia	4.463	1.339	185	17	
Parahyba	Parahyba	12.683	4.845	513	16	
	Alhandra	663	256	32	—	
	Conde e Pitimbú	4.502	1.169	223	3	
	TOTAL	17.848	6.270	768	19	
Patos	Patos	6.236	1.202	175	5	
	Passagem	2.341	269	47	2	
	TOTAL	8.577	1.471	222	7	

Brazil, segundo o sexo e o estado civil

il, d'après le sexe et l'état civil

	MULHERES FEMMES				TOTAL TOTAL				
res	Casadas Mariées	Viuvas Veuves	Estado civil ignorado État civil inconnu	Total Total	Solteiros Célibataires	Casados Mariés	Viuvos Veufs	Estado civil ignorado État civil inconnu	Total Total
DO NORTE									
ITE)									
2	698	230	1	4.101	6.311	1.390	321	1	8.023
3	820	203	6	3.822	5.702	1.711	308	10	7.731
5	1.518	433	7	7.923	12.013	3.101	629	11	15.754
6	953	270	1	3.730	5.116	1.913	365	3	7.397
3	281	73	7	1.054	1.473	568	99	7	2.147
9	1.234	343	8	4.784	6.589	2.481	464	10	9.544
0	2.004	566	—	8.840	12.382	4.068	780	1	17.231
3	1.809	567	—	10.369	15.734	3.641	778	1	20.154
3	3.813	1.133	—	19.209	28.116	7.709	1.558	2	37.385
6	4.479	1.530	15	21.780	30.316	8.935	2.049	28	41.328
0	470	319	—	5.029	8.326	946	421	—	9.693
6	866	253	2	4.247	5.994	1.727	350	3	8.074
2	5.815	2.102	17	31.056	44.636	11.608	2.820	31	59.095
2	647	232	1	3.342	4.926	1.299	312	3	6.540
4	1.226	307	—	5.577	7.874	2.410	386	1	10.671
0	207	59	8	1.654	2.735	422	94	19	3.270
5	2.080	598	9	10.573	15.535	4.131	792	23	20.481
3	2.026	670	—	7.824	9.706	3.983	860	1	14.550
5	892	205	—	4.093	5.898	1.796	292	—	7.986
5	1.078	330	1	5.265	8.056	2.231	454	1	10.742
)	3.996	1.205	1	17.182	23.660	8.010	1.606	2	33.278
5	4.382	1.379	2	20.406	28.856	8.840	1.834	4	39.534
)	1.299	455	10	6.214	8.913	2.638	640	27	12.218
5	4.874	2.272	27	21.369	26.879	9.719	2.785	43	39.426
5	250	87	—	990	1.316	506	119	—	1.941
	1.204	427	4	5.726	8.593	2.373	650	7	11.623
)	6.328	2.786	31	28.085	36.788	12.598	3.554	50	52.990
5	1.094	414	3	7.244	11.969	2.296	589	8	14.862
)	195	74	2	2.380	4.450	464	121	4	5.039
	1.289	488	5	9.624	16.419	2.760	710	12	19.901

População dos municipios de cada um d

Population des municipes de cha

MUNICIPIOS MUNICIPES	DISTRICTOS DISTRICTS	HOMENS HOMMES				
		Solteiros Célibataires	Casados Mariés	Vinvos Veufs	Estado civil ignorado Etat civil inconnu	T T
ESTADO DA						
						(CO
Pedras de Fogo	Pedras de Fogo	3.511	877	103	2	
	Taquara	1.143	310	78	1	
	TOTAL	4.654	1.187	181	3	
Piancó	Piancó	6.288	1.787	227	1	
	Agua Branca	1.171	330	28	—	
	Sant'Anna de Garrotes	1.592	310	63	1	
	TOTAL	9.051	2.427	318	2	
Picuhy	Picuhy	3.176	414	62	1	
	Pedra Lavrada	2.090	310	27	—	
	Barra de Santa Rosa	2.235	425	58	2	
	Cuité	2.276	590	69	2	
	TOTAL	9.777	1.739	216	5	
Pilar	Pilar	2.277	906	79	1	
	Gurinhen	3.668	1.347	111	1	
	Cannafistula	1.604	358	46	—	
	Serrinha	1.385	590	71	—	
	TOTAL	8.934	3.201	307	2	
Pombal	Pombal	7.220	2.024	238	15	
Princeza	Princeza	1.851	774	63	—	
	Belém	1.716	676	46	—	
	São José	1.685	654	35	4	
	Alagôa Nova	1.326	504	30	—	
	TOTAL	6.578	2.608	174	4	
Santa Luzia do Sabugy	Santa Luzia do Sabugy	4.453	1.097	139	—	
Santa Rita	Santa Rita	8.556	2.945	410	18	
São João do Cariry	São João do Cariry	5.516	1.825	175	15	
	Sant'Anna do Congo	2.131	299	42	5	
	Caraúbas	1.774	657	53	2	
	TOTAL	9.421	2.781	270	22	
São João do Rio do Peixe	São João do Rio do Peixe	5.463	1.692	214	2	

Brazil, segundo o sexo e o estado civil

Brasil, d'après le sexe et l'état civil

MULHERES FEMMES					TOTAL TOTAL				
Solteiras Célibataires	Casadas Mariées	Viuvas Veuves	Estado civil ignorado État civil inconnu	Total Total	Solteiros Célibataires	Casados Mariés	Viuvos Veufs	Estado civil ignorado État civil inconnu	Total Total
B DO NORTE									
(SUITE)									
690	853	334	—	4.877	7.201	1.730	437	2	9.370
192	309	160	3	1.664	2.335	619	238	4	3.196
882	1.162	494	3	6.541	9.536	2.349	675	6	12.566
027	1.708	542	1	8.278	12.315	3.495	769	2	16.581
975	319	55	—	1.349	2.146	649	83	—	2.878
644	306	154	1	2.105	3.236	616	217	2	4.071
646	2.333	751	2	11.732	17.697	4.760	1.069	4	23.530
318	391	149	—	3.858	6.494	805	211	1	7.511
349	282	88	1	2.220	3.939	592	115	1	4.647
140	400	100	1	2.641	4.375	825	158	3	5.361
441	586	149	3	3.179	4.717	1.176	218	5	6.116
748	1.659	486	5	11.898	19.525	3.398	702	10	23.635
802	916	251	4	3.973	5.079	1.822	330	5	7.236
673	1.346	317	—	5.336	7.341	2.693	428	1	10.463
642	354	125	—	2.121	3.246	712	171	—	4.129
617	603	148	—	2.368	3.002	1.193	219	—	4.414
734	3.219	841	4	13.798	18.668	6.420	1.148	6	26.242
182	1.996	610	14	9.802	14.402	4.020	848	29	19.299
550	568	168	2	2.288	3.401	1.342	231	2	4.976
579	666	135	—	2.380	3.295	1.342	181	—	4.818
655	632	158	4	2.449	3.340	1.286	193	8	4.827
258	503	122	—	1.883	2.584	1.007	152	—	3.743
042	2.369	583	6	9.000	12.620	4.977	757	10	18.364
015	1.076	266	—	5.387	8.498	2.173	405	—	11.076
861	3.010	1.342	18	13.231	17.417	5.955	1.752	36	25.160
616	1.744	382	13	7.755	11.132	3.569	557	28	15.286
135	289	130	—	2.554	4.266	588	172	5	5.031
803	609	116	5	2.533	3.577	1.266	169	7	5.019
554	2.642	628	18	12.842	18.975	5.423	898	40	25.336
987	1.561	463	5	7.016	10.450	3.253	677	7	14.387

População dos municipios de cada um dos

Population des municipes de chaque

MUNICIPIOS / MUNICIPES	DISTRICTOS / DISTRICTS	HOMENS / HOMMES				
		Solteiros / Célibataires	Casados / Mariés	Viuvos / Veufs	Estado civil ignorado / État civil inconnu	Total / Tota
ESTADO DA F (CO						
São José de Piranhas	São José de Piranhas	3.058	634	61	7	3
	Bonito de Santa Fé	1.596	321	42	—	1
	TOTAL	4.654	955	103	7	5
Serraria	Serraria	8.040	3.385	212	6	11
Soledade	Soledade	3.458	1.371	95	3	4
Souza	Souza	8.317	3.097	329	5	11
Taperoá	Taperoá	3.562	1.110	99	2	4
Teixeira	Teixeira	2.561	623	67	—	3
	Immaculada	1.833	362	51	—	2
	Desterro	890	301	26	—	1
	TOTAL	5.284	1.286	144	—	6
Umbuzeiro	Umbuzeiro	1.385	616	45	3	2
	Natuba	1.709	678	55	—	2
	Pirauá	1.187	498	34	—	1
	Aroeiras	2.586	788	79	—	3
	Rio	1.077	173	14	—	1
	Matta Virgem	815	344	15	—	1
	TOTAL	8.759	3.097	242	3	12
TOTAL DO ESTADO		**350.525**	**107.219**	**10.544**	**292**	**468**
ESTA						
Antonina	Antonina	3.571	1.428	190	1	5
Araucaria	Araucaria	2.315	986	54	1	3
	Guajuvira	1.540	720	55	—	2
	TOTAL	3.855	1.706	109	1	5
Assunguy de Cima	Assunguy de Cima	3.033	968	123	—	4
	São Silvestre	484	195	25	—	
	TOTAL	3.517	1.163	148	—	4
Bocayuva	Bocayuva	4.103	1.766	176	3	6
Campina Grande	Campina Grande	1.983	878	98	4	2

Brazil, segundo o sexo e o estado civil

Brésil, d'après le sexe et l'état civil

	MULHERES FEMMES				TOTAL TOTAL				
	Casadas Mariées	Viovas Veuves	Estado civil ignorado État civil inconnu	Total Total	Solteiros Célibataires	Casados Mariés	Viuvos Veufs	Estado civil ignorado État civil inconnu	Total Total
B. DO NORTE									
N)									
60	608	189	3	3.660	5.918	1.242	250	10	7.420
45	325	107	1	1.978	3.141	646	149	1	3.937
05	933	296	4	5.638	9.059	1.888	399	11	11.357
14	3.335	734	1	12.384	16.354	6.720	946	7	24.027
99	1.298	239	2	5.138	7.057	2.669	334	5	10.065
75	2.916	799	3	11.493	16.092	6.013	1.128	8	23.241
57	1.104	303	—	4.974	7.129	2.214	402	2	9.747
91	623	208	—	4.022	5.752	1.246	275	—	7.273
52	348	116	—	2.126	3.495	710	167	—	4.372
37	294	45	—	1.176	1.727	595	71	—	2.393
90	1.265	369	—	7.324	10.974	2.551	513	—	14.038
21	543	116	3	1.983	2.706	1.159	161	6	4.032
38	679	218	1	2.636	3.447	1.357	273	1	5.078
62	510	125	—	1.997	2.549	1.008	159	—	3.716
65	788	181	—	3.604	5.221	1.576	260	—	7.057
02	176	50	—	1.218	2.069	349	64	—	2.482
33	351	66	—	1.250	1.648	695	81	—	2.424
81	3.047	756	4	12.688	17.640	6.144	998	7	24.789
56	**104.802**	**30.812**	**289**	**492.526**	**707.148**	**212.021**	**41.356**	**581**	**961.106**
P. RANÁ									
35	1.282	347	1	4.915	6.856	2.710	537	2	10.105
21	982	188	1	3.282	4.426	1.968	242	2	6.638
14	706	136	1	2.327	3.024	1.426	191	1	4.642
35	1.688	324	2	5.609	7.450	3.394	433	3	11.280
24	969	190	1	3.844	5.717	1.937	313	1	7.968
09	193	25	—	667	933	388	50	—	1.371
33	1.162	215	1	4.511	6.650	2.325	363	1	9.339
34	1.746	295	1	5.476	7.537	3.512	471	4	11.524
10	876	147	—	2.763	3.723	1.754	245	4	5.726

População dos municipios de cada um dos sta

Population des municipes de chaque ta

MUNICIPIOS MUNICIPES	DISTRICTOS DISTRICTS	HOMENS HOMMES				
		Solteiros Célibataires	Casados Mariés	Viuvos Veufs	Estado civil ignorado État civil inconnu	Total Tota
						ESTA (CONT
Campo Largo	Campo Largo	4.578	1.763	176	2	6.
	Balsa Nova	1.004	468	35	—	1.
	São Luiz do Purunã	1.014	433	52	—	1.
	TOTAL	6.596	2.664	263	2	9.
Carlopolis	Carlopolis	1.539	755	66	—	2.
Castro	Castro	5.015	2.341	217	48	7.
	Socavão	1.248	623	56	11	1.
	TOTAL	6.263	2.964	273	59	9.
Clevelandia	Clevelandia	738	266	21	—	1.
	Dionysio Cerqueira	681	193	33	—	
	Bom Retiro	455	202	13	—	
	TOTAL	1.874	661	67	—	2.
Colombo	Colombo	2.119	884	67	2	3.
Conchas	Conchas	1.357	519	47	3	1.
Curityba	Curityba	19.811	9.188	627	76	29.
	Campo Magro	981	373	45	1	1.
	Nova Polonia	1.051	459	57	1	1.
	Portão	2.527	1.139	80	—	3.
	São Casemiro do Taboão	1.969	904	51	4	2.
	Santa Felicidade	987	423	34	—	1.
	TOTAL	27.326	12.486	894	82	40.
Deodoro	Deodoro	1.214	517	53	1	1.
Entre Rios	Entre Rios	3.012	1.151	109	5	4.
Foz do Iguassú	Foz do Iguassú	1.478	255	33	—	1.
	Artaza	917	31	3	—	
	Guayra	1.533	134	10	—	1.
	TOTAL	3.928	420	46	—	4.
Guarakessaba	Guarakessaba	3.076	1.112	163	—	4.
Guarapuava	Guarapuava	2.823	1.290	96	6	4.
	Campo Real	579	248	28	2	
	Candoy	569	259	26	—	
	Guarapuavinha	887	405	20	2	1.
	Laranjeiras	1.965	866	71	11	2.
	Palmeirinha	2.723	1.229	94	—	4.
	Pinhão	2.242	965	81	1	3.
	Therezina	2.760	1.306	103	4	4.
	TOTAL	14.548	6.569	519	26	21.

Brazil, segundo o sexo e o estado civil

il, d'après le sexe et l'état civil

	MULHERES FEMMES				TOTAL TOTAL				
res	Casadas Mariées	Vinvas Veuves	Estado civil ignorado État civil inconnu	Total Total	Solteiros Célibataires	Casados Mariés	Viuvos Veufs	Estado civil ignorado État civil inconnu	Total Total
RANÁ									
JITE)									
84	1.739	352	2	6.577	9.062	3.502	528	4	13.096
69	458	58	1	1.486	1.973	926	93	1	2.993
96	394	71	—	1.561	2.110	827	123	—	3.060
49	2.591	481	3	9.624	13.145	5.255	744	5	19.149
70	738	115	1	2.124	2.809	1.493	181	1	4.484
97	2.270	425	55	7.547	9.812	4.611	642	103	15.168
30	615	81	17	1.843	2.378	1.238	137	28	3.781
27	2.885	506	72	9.390	12.190	5.849	779	131	18.949
04	280	53	—	937	1.342	546	74	—	1.962
00	189	27	—	716	1.181	382	60	—	1.623
65	192	8	—	565	820	394	21	—	1.235
69	661	88	—	2.218	3.343	1.322	155	—	4.820
31	852	148	3	2.734	3.850	1.736	215	5	5.806
63	500	118	1	1.982	2.720	1.019	165	4	3.908
93	8.113	2.315	42	27.463	36.804	17.301	2.942	118	57.165
30	564	63	1	1.358	1.911	737	108	2	2.758
16	442	105	1	1.564	2.067	901	162	2	3.132
57	1.122	207	2	3.688	4.884	2.261	287	2	7.434
81	827	148	2	2.758	3.750	1.731	199	6	5.686
87	414	65	1	1.367	1.874	837	99	1	2.811
64	11.282	2.903	49	38.198	51.290	23.768	3.797	131	78.986
63	524	101	—	1.788	2.377	1.041	154	1	3.573
01	1.108	111	—	3.720	5.513	2.259	220	5	7.997
46	204	39	—	959	2.224	459	72	—	2.755
47	20	2	—	369	1.264	51	5	—	1.320
41	112	25	—	678	2.074	246	35	—	2.355
84	336	66	—	2.036	5.562	756	112	—	6.430
79	1.093	233	—	4.205	5.955	2.205	396	—	8.556
51	1.287	234	2	4.074	5.374	2.577	330	8	8.289
83	241	35	—	759	1.062	489	63	2	1.616
99	254	31	—	784	1.063	513	57	—	1.633
03	399	50	—	1.152	1.590	805	70	2	2.467
17	826	102	4	2.549	3.582	1.692	173	15	5.462
83	1.205	127	—	3.515	4.906	2.434	221	—	7.561
04	955	152	3	3.114	4.246	1.920	233	4	6.403
58	1.293	171	3	3.825	5.118	2.599	274	7	7.998
98	6.460	902	12	19.772	26.946	13.029	1.421	38	41.434

População dos municipios de cada um dos

Population des municipes de chaqu

ESTADOS ÉTATS	DISTRICTOS DISTRICTS	HOMENS HOMMES				
		Solteiros Célibataires	Casados Mariés	Viuvos Veufs	Estado civil ignorado État civil inconnu	Tota Tota
						ESTA (CONT
Guaratuba	Guaratuba	1.461	529	70	7	2.
Iraty	Iraty	1.950	989	46	3	2.
	Barra Mansa	982	610	36	2	1.
	Itapará	807	412	19	2	1.
	Pirapó	705	337	25	1	1.
	TOTAL	4.444	2.348	126	8	6.
Jacarésinho	Jacarésinho	4.723	2.484	122	10	7.
Jaguariahyva	Jaguariahyva	1.560	781	44	9	2.
	Cerrado	1.053	542	51	3	1.
	São José do Paranapanema	413	210	23	1	
	Agua Branca	797	375	41	4	1.
	Sengés	1.648	824	52	17	2.
	TOTAL	5.471	2.732	211	34	8.
Lapa	Lapa	8.815	3.889	358	5	13.
Marumby	Marumby	1.354	667	50	1	2.
Morretes	Morretes	3.217	942	152	1	4.
Palmas	Palmas	1.492	576	63	1	2.
	Colonia Chopin	590	298	21	—	
	General Carneiro	742	268	18	4	1.
	Mangueirinha	836	433	20	3	1.
	TOTAL	3.660	1.575	122	8	5.
Palmeira	Palmeira	6.810	2.814	305	4	9.
Palmyra	Palmyra	806	382	46	1	1.
Paranaguá	Paranaguá	6.292	2.654	355	—	9.
Pirahy	Pirahy	2.247	1.009	96	4	3.
Ponta Grossa	Ponta Grossa	5.280	2.669	154	40	8.
	Itaiacóca	1.261	610	58	4	1.
	TOTAL	6.541	3.279	212	44	10.

Brazil, segundo o sexo e o estado civil

sil, d'après le sexe et l'état civil

	MULHERES FEMMES				TOTAL TOTAL				
s ires	Casadas Mariées	Viuvas Veuves	Estado civil ignorado État civil inconnu	Total Total	Solteiros Célibataires	Casados Mariés	Viuvos Veufs	Estado civil ignorado État civil inconnu	Total Total
RANÁ									
UITE)									
25	515	144	3	1.987	2.786	1.044	214	10	4.054
41	974	137	—	2.852	3.691	1.963	183	3	5.840
05	594	53	—	1.552	1.887	1.204	89	2	3.182
11	395	47	1	1.154	1.518	807	66	3	2.394
66	329	43	—	938	1.271	666	68	1	2.006
23	2.292	280	1	6.496	8.367	4.640	406	9	13.422
59	2.416	234	6	6.425	8.492	4 900	356	16	13.764
93	770	114	3	2.280	2.953	1.551	158	12	4.674
24	525	91	—	1.340	1.777	1.067	142	3	2.989
26	201	40	—	567	739	411	63	1	1.214
79	380	68	3	1.130	1.476	755	109	7	2.347
11	791	87	11	2.200	2.959	1.615	139	28	4.741
33	2.667	400	17	7.517	9.904	5.399	611	51	15.965
23	3.770	714	3	12.610	16.938	7.659	1.072	8	25.677
78	642	54	—	1.874	2.532	1.309	104	1	3.946
82	916	324	2	4.174	6.149	1.858	476	3	8.486
56	578	143	—	2.077	2.848	1.154	206	1	4.209
03	302	30	—	825	1.083	600	51	—	1.734
05	261	47	—	903	1.337	529	65	4	1.935
55	399	62	4	1.100	1.471	832	82	7	2.392
39	1.540	282	4	4.905	6.739	3.115	404	12	10.270
54	2.720	419	5	9.118	12.784	5.534	724	9	19.051
6	380	61	1	1.188	1.552	762	107	2	2.423
9	2.549	869	—	9.697	12.571	5.203	1.224	—	18.998
2	977	194	1	3.314	4.389	1.986	290	5	6.670
9	2.603	564	5	8.241	10.349	5.272	718	45	16.384
3	601	98	2	1.854	2.414	1.211	156	6	3.787
2	3.204	662	7	10.095	12.763	6.483	874	51	20.171

População dos municipios de cada um dos ta

Population des municipes de chaque a

MUNICIPIOS MUNICIPES	DISTRICTOS DISTRICTS	HOMENS HOMMES				
		Solteiros Célibataires	Casados Mariés	Viuvos Veufs	Estado civil ignorado État civil inconnu	Total Total
						ESTA (COUTI
Porto de Cima	Porto de Cima	471	218	27	—	
Prudentopolis	Prudentopolis	6.542	3.175	179	5	9.
Ribeirão Claro	Ribeirão Claro	4.268	2.178	148	6	6.
Rio Branco	Rio Branco	3.956	1.669	170	8	5.
Rio Negro	Rio Negro	2.194	1.033	98	8	3.
	Campo do Tenente	1.008	446	50	1	1.
	Pihen	1.012	484	42	—	1.
	Antonio Olyntho	1.536	796	57	—	2.
	TOTAL	5.750	2.759	247	9	8.
Santo Antonio da Platina	Santo Antonio da Platina	1.813	905	50	2	2.
	Barra Grande	1.283	559	45	—	1.
	TOTAL	3.096	1.464	95	2	4.
Santo Antonio do Imbituva	Imbituva	3.505	1.538	140	7	5.
	São Miguel e Pinho	751	376	30	—	1.
	TOTAL	4.256	1.914	170	7	6.
São João do Triumpho	São João do Triumpho	2.189	1.067	115	—	3.
	Antonio Rebouças	950	419	32	—	1.
	TOTAL	3.139	1.486	147	—	4.
São José da Bôa Vista	São José da Bôa Vista	1.810	967	55	17	2.
	Salto do Itararé	1.786	977	55	2	2.
	Sant'Anna do Itararé	953	503	30	5	1.
	TOTAL	4.549	2.447	140	24	7.
São José dos Pinhaes	São José dos Pinhaes	4.654	1.879	157	—	6.
	Agudos	923	451	55	2	1.
	Ambrosios	1.816	652	91	—	2.
	Mandirituba	2.488	1.164	111	—	3.
	TOTAL	9.881	4.146	414	2	14.
São Matheus	São Matheus	3.141	1.430	95	5	4.
	Fluviopolis	1.800	847	52	8	2.
	TOTAL	4.941	2.277	147	13	7.

Brazil, segundo o sexo e o estado civil

Brésil, d'après le sexe et l'état civil

	MULHERES FEMMES				TOTAL TOTAL				
...s ...ires	Casadas Mariées	Viuvas Veuves	Estado civil ignorado État civil inconnu	Total Total	Solteiros Célibataires	Casados Mariés	Viuvos Veufs	Estado civil ignorado État civil inconnu	Total Total
...RANÁ									
...DITE)									
...08	196	61	—	665	879	414	88	—	1.381
...67	3.118	459	5	9.949	12.909	6.293	638	10	19.850
...98	2.116	292	6	6.012	7.866	4.294	440	12	12.612
...77	1.646	262	—	5.485	7.533	3.315	432	8	11.288
...40	993	184	2	3.319	4.334	2.026	282	10	6.652
...47	445	70	—	1.462	1.955	891	120	1	2.967
...37	466	64	—	1.417	1.899	950	106	—	2.955
...22	776	97	—	2.395	3.058	1.572	154	—	4.784
...96	2.680	415	2	8.593	11.246	5.439	662	11	17.358
...37	855	113	2	2.457	3.300	1.760	163	4	5.227
...55	537	69	—	1.461	2.138	1.096	114	—	3.348
...42	1.392	182	2	3.918	5.438	2.856	277	4	8.575
...12	1.529	240	4	4.985	6.717	3.067	380	11	10.175
...67	382	38	—	1.087	1.418	758	68	—	2.244
...79	1.911	278	4	6.072	8.135	3.825	448	11	12.419
...14	1.003	143	—	3.050	4.093	2.070	258	—	6.421
...77	388	35	—	1.210	1.737	807	67	—	2.611
...71	1.391	178	—	4.260	5.830	2.877	325	—	9.032
...11	937	167	1	2.616	3.321	1.904	222	18	5.465
...11	926	131	6	2.504	3.227	1.903	186	8	5.324
...3	487	72	2	1.464	1.856	990	102	7	2.955
...35	2.350	370	9	6.584	8.404	4.797	510	33	13.744
...42	1.835	284	2	6.183	8.716	3.714	441	2	12.873
...2	449	64	4	1.359	1.765	900	119	6	2.790
...10	657	84	—	2.361	3.436	1.309	175	—	4.920
...28	1.129	175	—	3.572	4.756	2.293	286	—	7.335
...82	4.070	607	6	13.475	18.673	8.216	1.021	8	27.918
...24	1.381	208	6	4.289	5.835	2.811	303	11	8.960
...14	799	137	8	2.568	3.424	1.646	189	16	5.275
...43	2.180	345	14	6.857	9.259	4.457	492	27	14.235

População dos municipios de cada um dos Est

Population des municipes de chaque Éta

MUNICIPIOS MUNICIPES	DISTRICTOS DISTRICTS	HOMENS HOMMES				
		Solteiros Célibataires	Casados Mariés	Viuvos Veufs	Estado civil ignorado État civil inconnu	Tota Tota
						ESTA (CO
São Pedro do Mallet	São Pedro do Mallet	3.743	1.892	76	11	5.2
	Rio Claro	1.039	488	24	4	1.5
	TOTAL	4.782	2.380	100	15	7.7
Serro Azul	Serro Azul	1.959	812	89	3	2.8
	Varzeão	2.756	1.293	115	3	4.1
	São Domingos	1.020	494	46	—	1.6
	TOTAL	5.735	2.599	250	6	8.6
Tamandaré	Tamandaré	1.907	896	63	19	2.8
Teixeira Soares	Teixeira Soares	1.010	475	43	1	1.5
	Fernandes Pinheiro	478	256	22	—	
	TOTAL	1.488	731	65	1	2.2
Thomazina	Thomazina	3.586	2.005	122	10	5.7
	Wenceslau Braz	445	271	15	—	
	Jaboty	863	397	30	3	1.2
	Colonia Mineira	1.619	901	44	3	2.5
	TOTAL	6.513	3.574	211	16	10.3
Tibagy	Tibagy	5.250	2.399	207	21	7.8
	São Jeronymo	1.839	846	40	7	2.7
	Jatahy	168	94	5	3	
	Reserva	3.091	1.389	108	4	4.5
	Caeté	1.679	767	47	2	2.4
	Amparo	384	193	15	5	
	TOTAL	12.411	5.688	422	42	18.5
União da Victoria	União da Victoria	1.300	627	52	3	1.9
	Cruz Machado	1.494	792	56	1	2.3
	Carazinho	789	341	30	4	1.1
	TOTAL	3.583	1.760	138	8	5.4
Ypiranga	Ypiranga	2.617	1.256	145	—	4.0
	Bom Jardim	2.603	1.384	73	5	4.0
	TOTAL	5.220	2.640	218	5	8.0
TOTAL DO ESTADO		238.210	106.948	8.864	504	354.5

Brazil, segundo o sexo e o estado civil

il, d'après le sexe et l'état civil

	MULHERES FEMMES				TOTAL TOTAL				
res	Casadas Mariées	Viuvas Veuves	Estado civil ignorado État civil inconnu	Total Total	Solteiros Célibataires	Casados Mariés	Viuvos Veufs	Estado civil ignorado État civil inconnu	Total Total
RANÁ									
N)									
93	1.879	227	12	5.511	7.136	3.771	303	23	11.233
55	470	80	1	1.506	1.994	958	104	5	3.061
48	2.349	307	13	7.017	9.130	4.729	407	28	14.294
91	795	135	6	2.727	3.750	1.607	224	9	5.590
28	1.286	172	—	3.786	5.084	2.579	287	3	7.953
15	493	77	1	1.486	1.935	987	123	1	3.046
34	2.574	384	7	7.999	10.769	5.173	634	13	16.589
24	885	149	6	2.864	3.731	1.781	212	25	5.749
07	461	54	—	1.322	1.817	936	97	1	2.851
98	215	30	—	643	876	471	52	—	1.399
05	676	84	—	1.965	2.693	1.407	149	1	4.250
36	1.806	205	7	4.854	6.422	3.811	327	17	10.577
05	261	19	—	685	850	532	34	—	1.416
39	397	48	2	1.186	1.602	794	78	5	2.479
28	883	96	2	2.409	3.047	1.784	140	5	4.976
08	3.347	368	11	9.134	11.921	6.921	579	27	19.448
57	2.365	300	17	7.349	9.917	4.764	507	38	15.226
08	810	113	7	2.538	3.447	1.656	153	14	5.270
50	91	17	—	268	328	185	22	3	538
32	1.357	161	4	4.204	5.773	2.746	269	8	8.796
57	722	63	1	2.143	3.036	1.489	110	3	4.638
53	191	16	3	563	737	384	31	8	1.160
27	5.536	670	32	17.065	23.238	11.224	1.692	74	35.628
86	610	64	1	1.761	2.386	1.237	116	4	3.743
78	766	77	2	2.223	2.872	1.558	133	3	4.566
94	331	29	—	1.054	1.483	672	59	4	2.218
58	1.707	170	3	5.038	6.741	3.467	308	11	10.527
06	1.240	210	—	3.756	4.923	2.496	355	—	7.774
93	1.358	160	1	4.012	5.096	2.742	233	6	8.077
99	2.598	370	1	7.768	10.019	5.238	588	6	15.851
86	103.094	17.688	317	331.185	448.296	210.042	26.552	821	685.711

População dos municipios de cada um d Est

Population des municipes de chac Etat

MUNICIPIOS MUNICIPES	DISTRICTOS DISTRICTS	HOMENS HOMMES				
		Solteiros Célibataires	Casados Mariés	Viovos Veufs	Estado civil ignorado Etat civil inconnu	T T
						ESTAD
Afogados de Ingazeira	Afogados de Ingazeira	1.550	738	43	—	33
	Espirito Santo	2.802	990	88	1	3.88
	Macacos	1.793	658	71	—	2.52
	TOTAL	6.145	2.386	202	1	8.73
Agua Preta	Agua Preta	8.683	2.767	531	26	12.00
	Sertãozinho	4.346	1.496	245	4	6.09
	TOTAL	13.029	4.263	776	30	18.09
Aguas Bellas	Aguas Bellas	5.202	631	90	5	5.92
	Mucambo	1.374	262	38	—	1.67
	Pau Ferro	2.411	576	60	10	3.05
	TOTAL	8.987	1.469	188	15	10.65
Alagôa de Baixo	Alagôa de Baixo	1.599	691	60	1	2.35
	Custodia	2.457	909	81	—	3.44
	Domingos Martins	1.202	274	39	2	1.51
	TOTAL	5.258	1.874	180	3	7.31
Altinho	Altinho	5.054	1.509	162	19	6.74
	Cachoeira Grande	2.159	490	54	2	2.70
	Bebedouro	3.957	1.111	134	2	5.20
	TOTAL	11.170	3.110	350	23	14.65
Amaragy	Amaragy	4.764	1.734	253	1	6.75
	Aripibú	2.131	701	130	—	2.96
	Cortez	1.225	421	43	2	1.69
	TOTAL	8.120	2.856	426	3	11.40
Barreiras	Barreiras	2.981	1.070	236	23	4.31
	São José da Corôa Grande	1.774	647	132	2	2.55
	Muitas Cabras	1.236	362	80	2	1.68
	TOTAL	5.991	2.079	448	27	8.54
Belmonte	Belmonte	1.437	532	47	—	2.01
	Bom Nome	673	236	29	—	93
	São João de Campos	798	256	23	—	1.07
	Santa Maria	395	148	17	—	56
	TOTAL	3.303	1.172	116	—	4.59

Brazil, segundo o sexo e o estado civil

Brésil, d'après le sexe et l'état civil

	MULHERES FEMMES				TOTAL TOTAL				
...res	Casadas Mariées	Viuvas Veuves	Estado civil ignorado État civil inconnu	Total Total	Solteiros Célibataires	Casados Mariés	Viuvos Veufs	Estado civil ignorado État civil inconnu	Total Total
...AMBUCO									
33	742	148	—	2.423	3.083	1.480	191	—	4.754
67	984	241	2	3.894	5.469	1.974	329	3	7.775
25	670	157	—	2.652	3.618	1.328	228	—	5.174
25	2.396	546	2	8.969	12.170	4.782	748	3	17.703
08	2.538	903	3	10.052	15.291	5.305	1.434	29	22.059
99	1.385	459	2	5.645	8.145	2.881	704	6	11.736
1.07	3.923	1.362	5	15.697	23.436	8.186	2.138	35	33.795
35	596	205	1	6.337	10.737	1.227	295	6	12.265
07	236	69	—	1.612	2.681	498	107	—	3.286
94	578	140	8	3.220	4.905	1.154	200	18	6.277
36	1.410	414	9	11.169	18.323	2.879	602	24	21.828
99	685	198	1	2.783	3.798	1.376	258	2	5.434
46	874	186	1	3.407	4.803	1.783	267	1	6.854
80	270	74	1	1.525	2.382	544	113	3	3.042
25	1.829	458	3	7.715	10.983	3.703	638	6	15.330
99	1.456	448	23	7.526	10.653	2.965	610	42	14.270
96	472	116	—	2.784	4.355	962	170	2	5.489
82	1.110	380	2	5.574	8.039	2.221	514	4	10.778
177	3.038	944	25	15.884	23.047	6.148	1.294	48	30.537
47	1.568	523	4	6.212	8.881	3.302	776	5	12.964
12	524	192	1	2.029	3.443	1.225	322	1	4.991
90	394	150	2	1.536	2.215	815	193	4	3.227
69	2.486	865	7	9.777	14.539	5.342	1.291	10	21.182
257	1.127	454	30	4.378	5.748	2.197	690	53	8.688
137	656	332	1	2.776	3.561	1.303	464	3	5.331
170	356	136	2	1.664	2.406	718	216	4	3.344
524	2.139	922	33	8.818	11.715	4.218	1.370	60	17.363
42	526	140	—	2.108	2.879	1.058	187	—	4.124
41	232	64	—	977	1.354	468	93	—	1.915
9	241	90	—	1.180	1.647	497	113	—	2.257
7	156	41	—	644	842	304	58	—	1.204
39	1.155	335	—	4.909	6.722	2.327	451	—	9.500

População dos municipios de cada um do Est

Population des municipes de chaqu Éta

MUNICIPIOS MUNICIPES	DISTRICTOS DISTRICTS	HOMENS HOMMES				
		Solteiros Célibataires	Casados Mariés	Viuvos Veufs	Estado civil ignorado État civil inconnu	Tot Tot
						ESTAD
						(CON
Bezerros	Bezerros	7.601	2.863	262	2	1
	Camocim	4.435	1.520	145	—	
	São Miguel	4.466	1.746	139	7	
	TOTAL	16.502	6.129	546	9	2
Bôa Vista	Bôa Vista	1.127	422	53	2	
	Carahybas	287	80	18	—	
	Jotobá de Santa Barbara	479	152	17	—	
	Malhada Real	513	167	19	—	
	TOTAL	2.406	821	107	2	
Bom Conselho	Bom Conselho	3.398	1.399	135	3	
	Taquary	12.107	3.791	290	8	1
	Prata	2.178	744	43	2	
	TOTAL	17.683	5.934	468	13	2
Bom Jardim	Bom Jardim	25.972	7.397	652	9	3
	Surubim	7.875	3.099	179	4	1
	TOTAL	33.847	10.496	831	13	4
Bonito	Bonito	10.132	3.153	377	172	1
	Barra	1.895	529	69	—	
	Ilha de Flôres	1.386	409	56	1	
	Manoel Borba	2.454	602	66	—	
	Belém de Maria	5.945	1.129	155	1	
	São Joaquim	2.914	769	79	—	
	TOTAL	24.726	6.591	802	174	3
Brejo da Madre de Deus	Brejo	3.780	1.153	118	7	
	Serra do Vento	3.329	562	62	—	
	Bello Jardim	4.769	1.846	135	2	
	Jatobá	2.714	717	67	1	
	Mandaçaia	1.786	623	66	1	
	Aldeia Velha	1.648	321	45	3	
	TOTAL	18.026	5.222	493	14	23
Buique	Buique	5.352	2.049	124	12	7
	Gamelleira	3.227	917	70	3	4
	TOTAL	8.579	2.966	194	15	11

Brazil, segundo o sexo e o estado civil

Bi il, d'après le sexe et l'état civil

	MULHERES FEMMES				TOTAL TOTAL				
olte ba	res	Casadas Mariées	Viuvas Veuves	Estado civil ignorado État civil inconnu	Total Total	Solteiros Célibataires	Casados Mariés	Viuvos Veufs	Estado civil ignorado État civil inconnu	Total Total
RA	MBUCO									
–	ITE)									
	26	2.854	747	—	11.527	15.527	5.717	1.009	2	22.255
	30	1.489	392	3	6.664	9.215	3.009	537	3	12.764
	55	1.733	402	8	6.813	9.131	3.481	541	15	13.171
17	71	6.081	1.541	11	25.004	33.873	12.210	2.087	20	48.190
1	14	408	182	7	1.841	2.371	830	235	9	3.415
	18	74	32	—	414	595	154	50	—	799
	72	144	46	—	712	1.001	296	63	—	1.360
	38	166	40	—	764	1.071	333	59	—	1.463
2	42	792	300	7	3.731	5.038	1.613	407	9	7.067
3	46	1.424	427	8	5.695	7.234	2.823	562	11	10.630
11	48	3.775	845	15	16.393	23.865	7.566	1.135	23	32.589
1	76	740	114	2	2.752	4.074	1.484	157	4	5.719
17	10	5.939	1.386	25	24.840	35.173	11.873	1.854	38	48.938
25	77	6.960	1.986	10	36.313	53.329	14.357	2.638	19	70.343
7	75	3.092	530	8	11.015	15.260	6.191	709	12	22.172
34	52	10.052	2.516	18	47.328	68.589	20.548	3.347	31	92.515
9	72	3.024	881	121	13.928	20.034	6.177	1.258	293	27.762
1	12	496	165	—	2.503	3.737	1.025	234	—	4.996
	10	323	133	1	1.367	2.296	732	189	2	3.219
2	25	415	117	—	2.797	4.689	1.017	213	—	5.919
5	56	1.041	405	—	6.732	11.231	2.170	560	1	13.962
2	77	776	213	1	3.957	5.881	1.545	292	1	7.719
73	22	6.075	1.944	123	31.284	47.868	12.666	2.746	297	63.577
3	46	1.170	262	8	5.096	7.436	2.323	380	15	10.154
3	10	537	149	1	3.927	6.569	1.059	211	1	7.880
5	56	1.825	497	6	7.374	9.815	3.671	632	8	14.126
2	33	666	180	2	3.751	5.617	1.383	247	3	7.250
1	55	635	110	1	2.661	3.701	1.258	176	2	5.137
1	55	332	101	2	2.220	3.433	653	146	5	4.237
18	55	5.165	1.299	20	25.029	36.571	10.387	1.792	34	48.784
5	33	2.063	443	12	7.901	10.735	4.112	567	24	15.438
2	00	895	169	2	3.966	6.127	1.812	239	5	8.183
8	33	2.958	612	14	11.867	16.862	5.924	806	29	23.621

População dos municipios de cada um de Es

Population des municipes de chaq Eta

MUNICIPIOS MUNICIPES	DISTRICTOS DISTRICTS	HOMENS HOMMES				
		Solteiros Célibataires	Casados Mariés	Viuvos Veufs	Estado civil ignorado État civil inconnu	To To
						ESTAD (CO
Cabo	Cabo	7.536	2.296	401	5	
	Ponte dos Carvalhos	2.546	494	120	5	
	Jussaral	2.514	780	125	4	
	TOTAL	12.596	3.570	646	14	
Cabrobó	Belém de Cabrobó	2.589	758	101	19	
	Cabrobó	3.254	629	76	1	
	TOTAL	5.843	1.387	177	20	
Canhotinho	Canhotinho	5.981	930	125	4	
	Palmeira	4.231	1.238	128	3	
	Glycerio	1.252	524	52	—	
	Calçado	1.493	518	41	—	
	Jupy	2.552	900	53	1	
	Lagedo	2.366	515	43	7	
	Tipy	2.328	619	88	3	
	TOTAL	20.203	5.244	530	18	
Caruarú	Caruarú	9.714	3.473	326	11	
	Carapotós	2.890	1.135	52	8	
	São Caetano	4.779	1.582	180	5	
	Antonio Oliutho	1.353	263	37	—	
	Trapiá	2.448	1.001	64	1	
	TOTAL	21.184	7.454	659	25	
Correntes	Correntes	7.819	2.752	264	—	
	Lagôa do Emygdio	1.860	683	62	2	
	Lagôa do Ouro	2.443	978	86	—	
	Poço Comprido	1.464	575	37	—	
	TOTAL	13.586	4.988	449	2	
Escada	Escada	2.438	798	145	2	
	Primavera	2.695	934	129	1	
	Atalaia	3.246	868	160	1	
	TOTAL	8.379	2.600	434	4	
Flôres	Flôres	4.470	1.701	148	31	
	Carnahyba de Flôres	1.646	732	48	—	
	Bôa Vista	1.190	504	40	—	
	TOTAL	7.306	2.937	236	31	

Brazil, segundo o sexo e o estado civil

sil, d'après le sexe et l'état civil

	MULHERES FEMMES				TOTAL TOTAL				
as ires	Casadas Mariées	Viuvas Veuves	Estado civil ignorado État civil inconnu	Total Total	Solteiros Célibataires	Casados Mariés	Viuvos Veufs	Estado civil ignorado État civil inconnu	Total Total
AMBUCO									
UITE)									
022	2.143	878	4	9.047	13.558	4.439	1.279	9	19.285
193	469	277	1	2.940	4.739	963	397	6	6.105
146	718	234	—	3.098	4.660	1.498	359	4	6.521
361	3.330	1.389	5	15.085	22.957	6.900	2.035	19	31.911
532	745	288	18	3.583	5.121	1.503	389	37	7.050
250	620	345	2	4.217	6.504	1.249	421	3	8.177
782	1.365	633	20	7.800	11.625	2.752	810	40	15.227
674	947	486	3	8.110	12.655	1.877	611	7	15.150
576	1.234	448	2	6.260	8.807	2.472	576	5	11.860
238	516	156	—	1.910	2.490	1.040	208	—	3.738
749	515	108	1	2.373	3.242	1.033	149	1	4.425
524	878	166	—	3.568	5.076	1.778	219	1	7.074
416	496	150	11	3.073	4.782	1.011	193	18	6.004
163	607	187	5	2.962	4.491	1.226	275	8	6.000
340	5.193	1.701	22	28.256	41.543	10.437	2.231	40	54.251
060	3.631	1.141	5	15.837	20.774	7.104	1.467	16	29.361
859	1.086	167	10	4.122	5.749	2.221	219	18	8.207
964	1.565	330	10	6.919	9.743	3.147	560	15	13.465
421	246	83	—	1.750	2.774	509	120	—	3.403
531	988	167	—	3.686	4.979	1.989	231	1	7.200
835	7.516	1.938	25	32.314	44.019	14.970	2.597	50	61.636
029	2.752	875	—	11.656	15.848	5.504	1.139	—	22.491
974	670	158	1	2.803	3.834	1.353	220	3	5.410
440	982	223	1	3.646	4.883	1.960	309	1	7.153
444	578	146	—	2.168	2.908	1.153	183	—	4.244
887	4.982	1.402	2	20.273	27.473	9.970	1.851	4	39.298
089	816	376	1	3.282	4.527	1.614	521	3	6.665
043	789	251	1	3.084	4.738	1.723	380	2	6.843
269	756	327	—	3.352	5.515	1.624	487	1	7.627
401	2.361	954	2	9.718	14.780	4.961	1.388	6	21.135
508	1.666	443	40	6.657	8.978	3.367	591	71	13.007
541	721	179	—	2.441	3.187	1.453	227	—	4.867
144	490	102	1	1.737	2.334	994	142	1	3.471
193	2.877	724	41	10.835	14.499	5.814	960	72	21.345

População dos municipios de cada um do Est

Population des municipes de chaqu Éta

MUNICIPIOS MUNICIPES	DISTRICTOS DISTRICTS	HOMENS HOMMES				
		Solteiros Célibataires	Casados Mariés	Viuvos Veufs	Estado civil ignorado État civil inconnu	Tot Tot
						ESTAD DI
						(CON NU
Floresta	Floresta	5.016	1.718	151	3	688
	Curral Novo	935	333	30	—	98
	Bethania	932	330	39	—	01
	TOTAL	6.883	2.381	220	3	57
Gamelleira	Gamelleira	4.662	1.515	253	10	40
	Ribeirão	3.196	1.090	126	—	12
	Caxangá	756	209	42	4	1
	Cucaú	1.504	414	64	13	95
	TOTAL	10.118	3.228	485	27	1 58
Garanhuns	Garanhuns	8.746	2.848	294	—	1 88
	São João	3.766	1.542	124	1	4 38
	Brejão	4.616	1.780	101	—	4 97
	Angelim	1.906	640	50	—	2 96
	Serrinha	3.161	830	70	2	4 06
	TOTAL	22.195	7.640	639	3	3
Gloria de Goytá	Gloria de Goytá	3.656	1.457	176	5	4 94
	Duarte Dias	5.162	1.596	166	—	6 94
	Chã de Alegria	2.965	600	138	6	3 69
	TOTAL	11.783	3.653	480	11	15 27
Goyanna	Goyanna	6.882	2.628	382	22	9 4
	Nossa Senhora do Ó	3.507	1.410	176	—	5 0
	Goyanninha	2.553	958	133	14	3 6
	Tejucupapo	1.912	738	138	10	2 8
	Ponta de Pedras	1.071	604	67	1	1
	Areias	2.195	842	119	2	3 1
	TOTAL	18.120	7.180	1.015	49	26
Granito	Granito	1.402	410	41	—	1 8
	Carirysinho	1.194	243	32	—	1
	Rancharia	791	167	20	1	
	Bodocó	665	253	17	—	
	TOTAL	4.052	1.073	110	1	5
Gravatá	Gravatá	6.507	2.057	229	13	8
	Uruçú mirim	1.910	631	83	—	2
	Chã Grande	5.323	1.002	165	8	6
	TOTAL	13.740	3.690	477	21	17

Brazil, segundo o sexo e o estado civil

Brésil, d'après le sexe et l'état civil

	MULHERES FEMMES				TOTAL TOTAL				
s ires	Casadas Mariées	Viovas Veuves	Estado civil ignorado État civil inconnu	Total Total	Solteiros Célibataires	Casados Mariés	Viovos Veufs	Estado civil ignorado État civil inconnu	Total Total
AMBUCO									
UITE)									
05	1.511	530	3	7.549	10.521	3.229	681	6	14.437
53	336	81	—	1.370	1.888	669	111	—	2.668
38	327	109	—	1.374	1.870	657	148	—	2.675
96	2.174	720	3	10.293	14.279	4.555	940	6	19.780
24	1.397	655	10	5.986	8.586	2.912	908	20	12.426
23	930	296	1	3.550	5.519	2.020	422	1	7.962
00	203	87	—	890	1.356	412	129	4	1.901
39	334	129	4	1.406	2.443	748	193	17	3.401
86	2.854	1.167	15	11.832	17.904	6.092	1.652	42	25.690
16	2.779	927	2	13.624	18.662	5.627	1.221	2	25.512
16	1.535	397	1	5.849	7.682	3.077	521	2	11.282
16	1.734	412	1	6.863	9.332	3.514	513	1	13.360
27	636	171	—	2.734	3.833	1.276	221	—	5.330
78	835	163	—	4.176	6.339	1 665	233	2	8.239
53	7.519	2.070	4	33.246	45.848	15.159	2.709	7	63.723
38	1.490	469	4	5.951	7.644	2.947	645	9	11.245
20	1.589	414	—	7.423	10.582	3.185	580	—	14.347
90	577	356	2	4.325	6.355	1.177	494	8	8.034
98	3.656	1.239	6	17.699	24.581	7.309	1.719	17	33.626
53	2.329	960	22	9.764	13.335	4.957	1.342	44	19.678
14	1.374	378	—	5.496	7.251	2.784	554	—	10.589
37	960	299	8	3.704	4.990	1.918	432	22	7.362
11	719	278	13	2.921	3.823	1.457	416	23	5.719
58	622	230	4	2.324	2.539	1.226	297	5	4.067
20	829	232	—	3.281	4.415	1.671	351	2	6.439
13	6.833	2.377	47	27.490	36.353	14.013	3.392	96	53.854
58	403	150	4	1.925	2.770	813	191	4	3.778
24	239	105	—	1.568	2.418	482	137	—	3.037
39	162	59	—	980	1.550	329	79	1	1.959
6	267	95	—	1.098	1.401	520	112	—	2.033
17	1.071	409	4	5.571	8.139	2.144	519	5	10.807
72	2.066	644	10	10.082	13.869	4.123	873	23	18.888
20	597	215	—	2.862	3.960	1.228	298	—	5.486
5	1.002	410	6	6.833	10.738	2.004	575	14	13.331
17	3.665	1.269	16	19.777	28.567	7.355	1.746	37	37.705

População dos municipios de cada um do Est

Population des municipes de chaqu État

MUNICIPIOS MUNICIPES	DISTRICTOS DISTRICTS	HOMENS HOMMES Solteiros Célibataires	Casados Mariés	Viuvos Veufs	Estado civil ignorado État civil inconnu	To To
						ESTAD
						(CON
Iguarassú	Iguarassú	5.126	2.011	303	5	145
	Itamaracá	1.659	757	107	5	528
	Tres Ladeiras	3.749	1.242	246	1	238
	TOTAL	10.534	4.010	656	11	211
Ipojuca	Ipojuca	3.910	1.384	201	2	49
	Nossa Senhora do Ó	2.257	736	113	2	[illegible]
	Camella	1.812	453	103	—	[illegible]
	TOTAL	7.979	2.573	417	4	[illegible]
Itambé	Itambé	4.985	2.007	225	8	[illegible]
	Camutanga	5.707	1.258	134	—	[illegible]
	TOTAL	10.692	3.265	359	8	[illegible]
Jaboatão	Jaboatão	5.213	1.555	233	2	[illegible]
	Tigipió	2.641	749	109	2	[illegible]
	Muribeca	4.468	1.059	253	2	[illegible]
	Morenos	6.181	1.578	271	5	[illegible]
	TOTAL	18.503	4.941	866	11	[illegible]
Leopoldina	Leopoldina	1.902	718	83	—	[illegible]
	Terra Nova	1.518	558	58	1	[illegible]
	TOTAL	3.420	1.276	141	1	[illegible]
Limoeiro	Limoeiro	7.248	2.367	222	13	[illegible]
	Pedra Tapada	4.683	1.344	178	4	[illegible]
	Malhadinha	1.765	696	58	1	[illegible]
	Cédro	5.385	1.496	195	2	[illegible]
	TOTAL	19.081	5.903	653	20	[illegible]
Nazareth	Nazareth	4.550	1.568	222	3	[illegible]
	Tracunhãem	3.084	998	139	—	[illegible]
	Lagôa Secca	3.135	1.280	186	3	[illegible]
	Vicencia	5.002	2.184	255	6	[illegible]
	Angelicas	5.604	1.549	189	10	[illegible]
	Alliança	2.621	982	135	2	[illegible]
	Lagôa do Carro	4.546	1.297	159	5	[illegible]
	Chã de Carpina	962	385	61	2	[illegible]
	TOTAL	29.504	10.243	1.346	31	[illegible]

Brazil, segundo o sexo e o estado civil

Br il, d'après le sexe et l'état civil

	MULHERES FEMMES				TOTAL TOTAL				
	Casadas Mariées	Viuvas Veuves	Estado civil ignorado État civil inconnu	Total Total	Solteiros Célibataires	Casados Mariés	Viuvos Veufs	Estado civil ignorado État civil inconnu	Total Total
RAMBUCO									
— ITE)									
33	2.030	692	4	8.159	10.559	4.041	995	9	15.604
47	769	250	5	2.771	3.406	1.526	357	10	5.299
43	1.168	366	—	4.777	6.992	2.410	612	1	10.015
23	3.967	1.308	9	15.707	20.957	7.977	1.964	20	30.918
97	1.288	439	4	5.028	7.207	2.672	640	6	10.525
74	733	305	1	3.113	4.331	1.469	418	3	6.221
19	436	162	—	2.217	3.431	889	265	—	4.585
90	2.457	906	5	10.358	14.969	5.030	1.323	9	21.331
42	1.960	531	3	7.736	10.227	3.967	756	11	14.961
90	1.253	401	—	7.854	11.907	2.511	535	—	14.953
12	3.213	932	3	15.590	22.134	6.478	1.291	11	29.914
27	1.528	615	8	6.778	9.840	3.083	848	10	13.781
04	749	388	2	3.743	5.245	1.498	497	4	7.244
31	935	480	2	5.198	8.249	1.994	733	4	10.980
38	1.541	715	3	8.047	11.969	3.119	986	8	16.082
00	4.753	2.198	15	23.766	35.303	9.694	3.064	26	48.087
73	711	196	—	2.880	3.875	1.429	279	—	5.583
70	557	162	—	2.289	3.038	1.115	220	1	4.424
43	1.268	358	—	5.169	6.963	2.544	499	1	10.007
55	2.408	880	18	10.971	14.913	4.775	1.102	31	20.821
46	1.307	433	4	6.090	9.029	2.651	611	8	12.299
58	691	117	—	2.576	3.533	1.387	175	1	5.096
50	1.442	380	7	7.279	10.835	2.938	575	9	14.357
19	5.848	1.810	29	26.916	38.310	11.751	2.463	49	52.573
49	1.571	600	3	7.223	9.599	3.139	822	6	13.566
12	948	358	—	4.718	6.496	1.946	497	—	8.939
30	1.263	406	1	4.800	6.265	2.543	592	4	9.404
58	2.195	673	11	8.237	10.360	4.379	928	17	15.684
24	1.551	551	30	8.156	11.628	3.100	740	40	15.508
52	929	328	2	3.821	5.183	1.911	463	4	7.561
20	1.305	385	5	7.015	9.866	2.602	544	10	13.022
10	415	206	15	1.846	2.172	800	267	17	3.256
65	10.177	3.507	67	45.816	61.569	20.420	4.853	98	86.940

População dos municipios de cada um do Est

Population des municipes de chaqu

MUNICIPIOS MUNICIPES	DISTRICTOS DISTRICTS	HOMENS HOMMES				
		Solteiros Célibataires	Casados Mariés	Viuvos Veufs	Estado civil ignorado État civil inconnu	Tot Tot
						ESTAD
						(CON
Novo Exú	Novo Exú	3.707	1.423	132	—	
	Baixio	1.268	235	29	—	
	Bom Jardim	2.427	966	70	—	
	TOTAL	7.402	2.674	231	—	1
Olinda	Olinda	4.895	1.661	230	10	
	Beberibe	6.466	2.611	280	7	
	Paulista	5.296	2.161	269	—	
	TOTAL	16.657	6.433	779	17	2
Ouricury	Ouricury	2.946	1.033	99	—	
	Barra de São Pedro	1.916	695	45	—	
	São Gonçalo	1.512	575	40	1	
	Serra Branca	1.209	457	39	—	
	Queimadas	1.651	642	51	—	
	Moraes	1.577	376	39	—	
	Santa Cruz	1.046	430	28	—	
	São Felix	488	189	15	2	
	TOTAL	12.345	4.397	356	3	17
Palmares	Palmares	6.857	2.570	387	26	9
	Joaquim Nabuco	1.709	442	65	4	
	Catende	2.591	1.117	139	2	3
	Jaqueira	2.758	1.045	134	—	3
	Maraval	1.167	374	42	7	1
	TOTAL	15.082	5.548	767	39	21
Panellas	Panellas	11.579	1.938	200	11	13
	Lagôa de Gatos	3.903	685	110	1	4
	Cupira	3.253	1.001	85	6	4
	TOTAL	18.735	3.624	395	18	22
Páo d'Alho	Páo d' Alho	7.281	2.419	384	6	10
	Floresta dos Leões	5.692	2.120	287	12	8
	TOTAL	12.973	4.539	671	18	18
Pedra	Pedra	1.653	589	67	8	2
	Santo Antonio do Tará	1.086	328	37	6	1
	Bôa Sorte	717	268	29	2	1
	TOTAL	3.456	1.185	133	16	4

Brazil, segundo o sexo e o estado civil

1, d'après le sexe et l'état civil

	MULHERES FEMMES				TOTAL TOTAL				
	Casadas Mariées	Viuvas Veuves	Estado civil ignorado État civil inconnu	Total Total	Solteiros Célibataires	Casados Mariés	Viuvos Veufs	Estado civil ignorado État civil inconnu	Total Total
MBUCO									
TE)									
3.	1.410	372	—	5.535	7.460	2.833	504	—	10.797
1.	293	111	1	1.782	2.645	578	140	1	3.364
2.	950	239	1	3.577	4.814	1.916	309	1	7.040
7.	2.653	722	2	10.894	14.919	5.327	953	2	21.201
6.	1.843	994	7	9.264	11.315	3.504	1.224	17	16.060
6.	2.717	1.168	13	10.485	13.053	5.328	1.448	20	19.849
5.	2.180	845	8	8.564	10.827	4.341	1.114	8	16.290
8.	6.740	3.007	28	28.313	35.195	13.173	3.786	45	52.199
3.	1.038	279	1	4.321	5.949	2.071	378	1	8.399
1.	696	179	—	2.813	3.854	1.391	224	—	5.469
1.	561	136	—	2.020	2.835	1.136	176	1	4.148
1.	460	120	—	1.795	2.424	917	159	—	3.500
1.	628	128	—	2.420	3.315	1.270	179	—	4.764
1.	361	117	—	2.005	3.104	737	156	—	3.997
1.	424	99	—	1.561	2.084	854	127	—	3.065
	191	39	—	648	906	380	54	2	1.342
2.	4.359	1.097	1	17.583	24.471	8.756	1.453	4	34.684
5.	1.966	749	—	7.860	12.002	4.536	1.136	26	17.700
1.	365	129	2	1.522	2.735	807	194	6	3.742
2.	859	341	—	3.209	4.600	1.976	480	2	7.058
1.	773	253	—	2.708	4.440	1.818	387	—	6.645
9	344	118	3	1.767	2.069	718	160	10	2.957
7.	4.307	1.590	5	16.666	25.846	9.855	2.357	44	38.102
.0	1.933	598	—	13.627	22.675	3.871	798	11	27.355
.0	626	339	—	5.014	7.952	1.311	449	1	9.713
3	993	273	4	4.572	6.555	1.994	358	10	8.917
4	3.552	1.210	4	23.213	37.182	7.176	1.605	22	45.985
.0	2.381	883	12	10.374	14.379	4.800	1.267	18	20.464
5	2.134	724	11	8.413	11.236	4.254	1.011	23	16.524
6	4.515	1.607	23	18.787	25.615	9.054	2.278	41	36.988
7	587	150	1	2.506	3.421	1.176	217	9	4.823
.0	332	77	2	1.499	2.174	660	114	8	2.956
8	251	54	—	1.178	1.590	519	83	2	2.194
7	1.170	281	3	5.183	7.185	2.355	414	19	9.973

População dos municipios de cada um dos Esta

Population des municipes de chaque État

MUNICIPIOS MUNICIPES	DISTRICTOS DISTRICTS	HOMENS HOMMES				
		Solteiros Célibataires	Casados Mariés	Viuvos Veufs	Estado civil ignorado État civil inconnu	Total Total
						ESTADO DE
						(CONTINUA
Pesqueira	Pesqueira	3.814	1.558	175	8	5.555
	Alagoinhas	1.633	528	62	—	2.223
	Poção	1.718	745	70	6	2.539
	Cimbres	2.507	966	74	10	3.557
	Salôbro	900	374	19	1	1.294
	Sanharó	2.753	839	89	2	3.683
	Rio Branco	2.017	883	64	—	2.964
	TOTAL	15.342	5.893	553	27	21.815
Petrolina	Petrolina	2.438	876	117	8	3.439
	Santa Fé	1.386	388	40	2	1.816
	Cachoeira do Roberto	463	150	18	—	631
	Caboclo	1.693	705	45	8	2.451
	Poço d' Anta	348	102	11	1	462
	TOTAL	6.328	2.221	231	19	8.799
Quipapá	Quipapá	4.039	1.699	137	20	5.895
	São Benedicto	2.326	990	88	4	3.408
	Barra da Jangada	2.122	745	56	4	2.927
	Jurema	1.957	727	44	14	2.742
	Queimadas	1.399	392	34	—	1.825
	Páo Ferro	1.954	598	70	1	2.623
	TOTAL	13.797	5.151	429	43	19.420
Recife	Recife	4.380	2.163	163	29	6.735
	Bôa Vista	6.967	2.274	279	8	9.528
	Santo Amaro	5.021	1.975	291	13	7.300
	Pombal	2.436	793	141	8	3.378
	São José	10.027	3.865	477	63	14.432
	Santo Antonio	5.112	1.222	229	6	6.569
	Graças	10.829	4.252	556	23	15.660
	Afogados	5.316	2.049	247	8	7.620
	Ilhas do Pina e Nogueira	643	275	32	1	951
	Torre	4.398	1.826	185	9	6.418
	Magdalena	3.788	1.533	204	16	5.541
	Areias	1.677	631	97	5	2.410
	Peres	1.517	593	59	38	2.207
	Páço da Panella	11.524	3.952	523	57	16.056
	Caxangá e Varzea	5.170	1.570	189	5	6.934
	Ilha de Fernando Noronha	529	238	47	—	814
	TOTAL	79.334	29.211	3.719	289	112.553

s do Brazil, segundo o sexo e o estado civil

1 Brésil, d'après le sexe et l'état civil

MULHERES FEMMES					TOTAL TOTAL				
Solteiras Célibataires	Casadas Mariées	Viuvas Veuves	Estado civil ignorado État civil inconnu	Total Total	Solteiros Célibataires	Casados Mariés	Viuvos Veufs	Estado civil ignorado État civil inconnu	Total Total
ERNAMBUCO									
(O — SUITE)									
4.257	1.584	506	—	6.347	8.071	3.142	681	8	11.902
1.745	526	144	4	2.419	3.378	1.054	206	4	4.642
1.867	730	167	2	2.766	3.585	1.475	237	8	5.305
2.724	955	222	2	3.903	5.231	1.921	296	12	7.460
898	376	65	2	1.341	1.798	750	84	3	2.635
2.898	840	228	1	3.967	5.651	1.679	317	3	7.650
1.919	851	185	—	2.955	3.936	1.734	249	—	5.919
16.308	5.862	1.517	11	23.698	31.650	11.755	2.070	38	45.513
2.505	890	310	93	3.798	4.943	1.766	427	101	7.237
1.042	331	98	—	1.471	2.428	719	138	2	3.287
442	142	33	—	617	905	292	51	—	1.248
1.278	426	84	1	1.789	2.971	1.131	129	9	4.240
346	97	23	2	468	694	199	34	3	930
5.613	1.886	548	96	8.143	11.941	4.107	779	115	16.942
4.063	1.696	574	11	6.344	8.102	3.395	711	31	12.239
2.365	964	278	6	3.613	4.691	1.954	366	10	7.021
1.833	715	175	1	2.724	3.955	1.460	231	5	5.651
1.819	740	182	16	2.757	3.776	1.467	226	30	5.499
1.479	373	116	—	1.968	2.878	765	150	—	3.793
2.021	605	205	1	2.832	3.975	1.203	275	2	5.455
13.580	5.093	1.530	35	20.238	27.377	10.244	1.959	78	39.658
1.705	852	231	1	2.789	6.085	3.015	394	30	9.524
8.995	2.508	1.559	17	13.079	15.962	4.782	1.838	25	22.607
5.324	2.063	1.007	9	8.403	10.345	4.038	1.298	22	15.703
2.707	853	541	7	4.108	5.143	1.646	682	15	7.486
12.103	4.035	2.462	43	18.643	22.130	7.900	2.939	106	33.075
4.251	1.086	686	8	6.031	9.363	2.308	915	14	12.600
12.277	4.563	2.302	24	19.166	23.106	8.815	2.858	47	34.826
5.392	2.121	793	4	8.310	10.708	4.170	1.040	12	15.930
643	297	101	—	1.041	1.286	572	133	1	1.992
4.720	1.982	1.105	10	7.817	9.118	3.808	1.290	19	14.235
4.165	1.583	781	21	6.550	7.953	3.116	985	37	12.091
1.631	658	296	6	2.591	3.308	1.289	393	11	5.001
1.682	587	245	6	2.520	3.199	1.180	304	44	4.727
11.724	4.046	1.912	48	17.730	23.248	7.998	2.435	105	33.786
5.134	1.590	665	3	7.392	10.304	3.160	854	8	14.326
67	41	12	—	120	596	279	59	—	934
82.520	28.865	14.698	207	126.290	161.854	58.076	18.417	496	238.843

População dos municipios de cada um dos Est

Population des municipes de chaque Éta

MUNICIPIOS MUNICIPES	DISTRICTOS DISTRICTS	HOMENS HOMMES				
		Solteiros Célibataires	Casados Mariés	Viuvos Veufs	Estado civil ignorado État civil inconnu	Total Total
						ESTADO DE
						(CONTINU
Rio Formoso	Rio Formoso	2.442	844	203	4	3.493
	Propriedade de Una	1.874	618	150	—	2.642
	Tamandaré	1.685	485	134	—	2.304
	TOTAL	6.001	1.947	487	4	8.439
Salgueiro	Salgueiro	2.284	612	87	—	2.983
	Serrinha	2.087	457	34	2	2.580
	Bezerros	1.550	491	39	—	2.080
	TOTAL	5.921	1.560	160	2	7.643
São Bento	São Bento	3.905	1.455	112	2	5.474
	Cachoeirinha	1.487	638	36	—	2.161
	Capoeiras	1.853	563	52	—	2.468
	TOTAL	7.245	2.656	200	2	10.103
São José do Egypto	São José do Egypto	3.342	1.210	98	4	4.654
	São Pedro das Lages	1.032	389	32	—	1.453
	Tigre	1.005	455	37	1	1.498
	TOTAL	5.379	2.054	167	5	7.605
São Lourenço da Matta	São Lourenço da Matta	5.111	1.764	304	8	7.187
	Nossa Senhora da Luz	3.692	882	157	2	4.733
	Camaragibe	1.792	669	101	1	2.563
	TOTAL	10.595	3.315	562	11	14.483
Serinhaem	Serinhaem	2.881	777	183	2	3.843
	Barra de Serinhaem	306	130	26	—	462
	Páo Branco	2.645	469	105	2	3.221
	TOTAL	5.832	1.376	314	4	7.526
Tacaratú	Jatobá de Tacaratú	1.308	573	46	7	1.934
	Tacaratú	2.131	935	66	2	3.134
	Moxotó	395	173	6	—	575
	Espirito Santo	784	325	32	—	1.141
	TOTAL	4.619	2.006	150	9	6.784
Taquaretinga	Vertentes	5.064	1.385	113	2	6.564
	Taquaretinga	2.942	1.048	96	—	4.086
	Santa Cruz	1.062	394	25	1	1.482
	Santa Maria	4.122	774	98	6	5.000
	Poço Fundo	773	196	20	—	989
	TOTAL	13.963	3.797	352	9	18.121

s do Brazil, segundo o sexo e o estado civil

Brésil, d'après le sexe et l'état civil

MULHERES FEMMES					TOTAL TOTAL				
Solteiras Célibataires	Casadas Mariées	Viuvas Veuves	Estado civil ignorado État civil inconnu	Total Total	Solteiros Célibataires	Casados Mariés	Viuvos Veufs	Estado civil ignorado État civil inconnu	Total Total
ERNAMBUCO									
O — SUITE)									
2.232	796	334	—	3.362	4.674	1.640	537	4	6.855
1.483	584	192	—	2.259	3.357	1.202	342	—	4.901
1.498	365	203	—	2.066	3.183	850	337	—	4.370
5.213	1.745	729	—	7.687	11.214	3.692	1.216	4	16.126
2.211	573	250	—	3.034	4.495	1.185	337	—	6.017
2.038	436	162	—	2.636	4.125	893	196	2	5.216
1.547	470	123	—	2.140	3.097	961	162	—	4.220
5.796	1.479	535	—	7.810	11.717	3.039	695	2	15.453
3.754	1.436	334	2	5.526	7.659	2.891	446	4	11.000
1.833	628	127	—	2.638	3.370	1.266	163	—	4.799
1.769	556	107	1	2.433	3.622	1.119	159	1	4.901
7.406	2.630	568	3	10.597	14.651	5.276	768	5	20.700
3.488	1.222	263	1	4.974	6.830	2.432	361	5	9.628
1.075	390	107	—	1.572	2.107	779	139	—	3.025
969	455	89	2	1.515	1.974	910	126	3	3.013
5.532	2.067	459	3	8.061	10.911	4.121	626	8	15.666
3.793	1.217	425	32	5.467	8.904	2.981	729	40	12.654
3.185	810	264	6	4.265	6.877	1.692	421	8	8.998
1.861	671	245	1	2.778	3.653	1.340	346	2	5.341
8.839	2.698	934	39	12.510	19.434	6.013	1.496	50	26.993
2.871	765	344	3	3.983	5.752	1.542	527	5	7.826
333	118	47	—	498	619	248	73	—	960
1.989	443	205	—	2.637	4.634	912	310	2	5.858
5.193	1.326	596	3	7.118	11.025	2.702	910	7	14.644
1.468	563	125	3	2.159	2.776	1.136	171	10	4.093
2.231	927	213	1	3.372	4.362	1.862	279	3	6.506
461	175	35	—	671	857	348	41	—	1.246
756	322	80	—	1.158	1.540	647	112	—	2.299
4.916	1.987	453	4	7.360	9.535	3.993	603	13	14.144
5.726	1.366	275	3	7.370	10.790	2.751	388	5	13.934
3.097	1.003	257	1	4.358	6.039	2.051	353	1	8.444
1.077	407	69	—	1.553	2.139	801	94	1	3.035
4.005	781	212	8	5.006	8.127	1.555	310	14	10.006
766	188	48	—	1.002	1.539	384	68	—	1.991
14.671	3.745	861	12	19.289	28.634	7.542	1.213	21	37.410

População dos municipios de cada um dos Es

Population des municipes de chaque Ét

MUNICIPIOS MUNICIPES	DISTRICTOS DISTRICTS	HOMENS HOMMES				
		Solteiros Célibataires	Casados Mariés	Viuvos Veufs	Estado civil ignorado État civil inconnu	Total Total
ESTADO D (CONCL						
Timbaúba	Timbaúba	6.324	2.785	280	11	9.400
	Cruangy	4.625	1.659	175	2	6.461
	São Vicente	3.037	1.185	109	—	4.331
	Macapá	3.203	1.261	101	2	4.567
	TOTAL	17.189	6.890	665	15	24.759
Triumpho	Triumpho	5.722	2.284	169	6	8.181
Victoria	Victoria	7.304	2.116	287	7	9.714
	Pery-pery	6.717	1.247	265	4	8.233
	Pombos	8.914	2.167	264	4	11.349
	TOTAL	22.935	5.530	816	15	29.296
Villa Bella	Villa Bella	5.091	1.810	174	62	7.137
TOTAL DO ESTADO		**771.716**	**252 705**	**29.602**	**1.290**	**1.055.313**
ESTAD						
Alto Longá	Alto Longá	3.759	1.217	129	1	5.106
Amarante	Amarante	5.647	1.761	202	20	7.630
Amarração	Amarração	2.989	1.077	79	1	4.146
Apparecida	Apparecida	1.747	647	58	4	2.456
Barras do Maratahoan	Barras do Maratahoan	11.137	3.331	362	33	14.863
Batalha	Batalha	3.394	1.315	136	2	4.847
Bom Jesus do Gurgueia	Bom Jesus do Gurgueia	3.763	1.217	110	7	5.097
Burity dos Lopes	Burity dos Lopes	5.032	1.956	219	6	7.213
Campo Maior	Campo Maior	6.646	2.239	248	5	9.138
Canto do Burity	Canto do Burity	2.797	696	88	4	3.585
Caracól	Caracól	1.324	421	35	—	1.780
Castello	Castello	6.268	1.767	242	9	8.286
Corrente	Corrente	2.743	1.099	81	—	3.923
Floriano	Floriano	7.045	2.448	237	26	9.756
Jaicós	Jaicós	8.483	2.508	221	25	11.237
Jeromenha	Jeromenha	4.206	1.652	116	3	5.977
Livramento	Livramento	2.802	793	91	1	3.687
Miguel Alves	Miguel Alves	6.267	891	152	23	7.333
Oeiras	Oeiras	8.721	2.933	323	6	12.033
Parnaguá	Parnaguá	2.318	900	99	—	3.317
Parnahyba	Parnahyba	8.281	3.171	289	161	11.902

do Brazil, segundo o sexo e o estado civil

Brésil, d'après le sexe et l'état civil

MULHERES FEMMES					TOTAL TOTAL				
Solteiras ibataires	Casadas Mariées	Viuvas Veuves	Estado civil ignorado État civil inconnu	Total Total	Solteiros Célibataires	Casados Mariés	Viuvos Veufs	Estado civil ignorado État civil inconnu	Total Total
RNAMBUCO									
) — FIN)									
7.197	2.874	949	20	11.040	13.521	5.659	1.229	31	20.440
4.790	1.560	484	5	6.839	9.415	3.219	659	7	13.300
3.384	1.187	325	8	4.904	6.421	2.372	434	8	9.235
3.350	1.250	378	6	4.984	6.553	2.511	479	8	9.551
18.721	6.871	2.136	39	27.767	35.910	13.761	2.801	54	52.526
6.184	2.288	716	—	9.188	11.906	4.572	885	6	17.369
7.430	2.160	893	5	10.488	14.734	4.276	1.180	12	20.202
7.015	1.235	642	2	8.894	13.732	2.482	907	6	17.127
8.054	2.125	713	2	10.894	16.968	4.292	977	6	22.243
22.499	5.520	2.248	9	30.276	45.434	11.050	3.064	24	59.572
4.953	1.776	520	70	7.319	10.044	3.586	694	132	14.456
769.615	245.651	83.017	1.239	1.099.522	1.541.331	498.356	112.619	2.529	2.154.835
PIAUHY									
3.589	1.188	343	1	5.121	7.348	2.405	472	2	10.227
5.888	1.734	572	20	8.214	11.535	3.495	774	40	15.844
2.615	1.058	276	3	3.952	5.604	2.135	355	4	8.098
1.626	619	160	7	2.412	3.373	1.266	218	11	4.868
10.809	3.235	803	5	14.852	21.946	6.566	1.165	38	29.715
3.173	1.253	283	1	4.710	6.567	2.568	419	3	9.557
3.737	1.198	391	4	5.330	7.500	2.415	501	11	10.427
4.944	1.904	435	2	7.285	9.976	3.860	654	8	14.498
6.089	2.248	513	4	8.854	12.735	4.487	761	9	17.992
2.519	671	180	7	3.377	5.316	1.367	268	11	6.962
1.160	398	95	—	1.653	2.484	819	130	—	3.433
5.601	1.772	547	12	7.932	11.869	3.539	789	21	16.218
2.663	1.087	333	—	4.083	5.406	2.186	414	—	8.006
6.723	2.368	783	48	9.922	13.768	4.816	1.020	74	19.678
8.312	2.444	567	19	11.342	16.795	4.952	788	44	22.579
4.089	1.662	421	13	6.185	8.295	3.314	537	16	12.162
2.763	789	175	—	3.727	5.565	1.582	266	1	7.414
6.240	839	353	20	7.452	12.507	1.730	505	43	14.785
8.757	2.904	863	6	12.530	17.478	5.887	1.186	12	24.563
2.052	887	286	2	3.227	4.370	1.787	385	2	6.544
8.158	3.017	968	107	12.250	16.439	6.188	1.257	268	24.152

População dos municipios de cada um dos Es

Population des municipes de chaque Ét

MUNICIPIOS MUNICIPES	DISTRICTOS DISTRICTS	HOMENS HOMMES				
		Solteiros Célibataires	Casados Mariés	Viuvos Veufs	Estado civil ignorado État civil inconnu	Total Total
						ESTAD
						(CONC
Patrocinio	Patrocinio	3.082	1.041	87	1	4.211
Paulista	Paulista	3.654	1.116	118	2	4.890
Pedro II	Pedro II	8.371	2.255	285	3	10.914
Peripery	Peripery	4.645	1.555	153	8	6.361
Picos	Picos	9.981	3.189	267	21	13.458
Piracuruca	Piracuruca	4.159	1.356	128	44	5.687
Porto Alegre	Porto Alegre	7.155	1.714	215	7	9.091
Regeneração	Regeneração	5.532	2.068	208	18	7.826
Santa Philomena	Santa Philomena	1.788	716	68	1	2.573
Santo Antonio de Gilbués	Santo Antonio de Gilbués	3.225	1.122	127	3	4.477
São João do Piauhy	São João do Piauhy	6.297	1.834	206	8	8.345
São Pedro	São Pedro	5.086	1.665	143	2	6.896
São Raymundo Nonato	São Raymundo Nonato	7.574	2.322	214	13	10.123
Simplicio Mendes	Simplicio Mendes	3.684	761	90	1	4.536
Therezina	Therezina	20.818	5.978	723	33	27.552
União	União	8.750	1.556	242	3	10.551
Urussuhy	Urussuhy	3.622	1.189	91	8	4.910
Valença	Valença	13.468	3.602	401	1	17.472
TOTAL DO ESTADO		226.260	69.128	7.283	514	303.185
						ESTADO D
Angra dos Reis	Angra dos Reis	1.770	780	84	—	2.634
	Ribeira	2.056	752	113	2	2.923
	Jacuecanga	986	419	49	—	1.454
	Mambucaba	391	119	30	—	540
	Abrahão	1.570	437	79	2	2.088
	Matariz	1.212	407	29	—	1.648
	TOTAL	7.985	2.914	384	4	11.287
Araruama	Araruama	3.757	887	116	5	4.765
	Morro Grande	2.357	508	70	1	2.936
	São Vicente de Paulo	3.466	738	138	1	4.343
	TOTAL	9.580	2.133	324	7	12.044
Barra de São João	Barra de São João	2.713	585	126	6	3.430
	Indayassú	2.633	812	93	1	3.539
	TOTAL	5.346	1.397	219	7	6.969

do Brazil, segundo o sexo e o estado civil

Brésil, d'après le sexe et l'état civil

MULHERES FEMMES					TOTAL TOTAL				
lteiras ataires	Casadas Mariées	Viuvas Veuves	Estado civil ignorado État civil inconnu	Total Total	Solteiros Célibataires	Casados Mariés	Viuvos Veufs	Estado civil ignorado État civil inconnu	Total Total
PIAUHY									
– FIN)									
3.010	1.035	299	3	4.347	6.092	2.076	386	4	8.558
3.639	1.110	228	11	4.988	7.293	2.226	346	13	9.878
7.310	2.231	527	—	10.068	15.681	4.486	812	3	20.982
4.342	1.495	377	69	6.283	8.987	3.050	530	77	12.644
9.827	3.147	824	17	13.815	19.808	6.336	1.091	38	27.273
3.268	1.272	290	48	4.878	7.427	2.628	418	92	10.565
6.672	1.696	460	7	8.835	13.827	3.410	675	14	17.926
5.569	2.063	527	8	8.167	11.101	4.131	735	26	15.993
1.653	705	162	—	2.520	3.441	1.421	230	1	5.093
2.629	1.037	384	2	4.052	5.854	2.159	511	5	8.529
6.501	1.739	488	6	8.734	12.798	3.573	694	14	17.079
5.115	1.654	394	4	7.167	10.201	3.319	537	6	14.063
6.836	2.281	516	15	9.728	14.460	4.603	760	28	19.851
3.654	749	228	1	4.632	7.338	1.510	318	2	9.168
21.713	5.935	2.270	30	29.948	42.531	11.913	2.993	63	57.500
8.746	1.561	582	—	10.889	17.496	3.117	824	3	21.440
3.568	1.153	357	9	5.087	7.190	2.342	448	17	9.997
12.853	3.461	953	3	17.270	26.321	7.063	1.354	4	34.742
18 462	67.599	19.243	514	305.818	444.722	136 727	26.526	1 028	609.003
DE JANEIRO									
1.667	706	239	—	2.612	3.437	1.456	323	—	5.246
1.639	623	180	—	2.442	3.695	1.375	293	2	5.365
985	414	94	—	1.493	1.971	833	143	—	2.947
355	115	53	—	523	746	234	83	—	1.063
1.072	379	114	2	1.567	2.642	816	193	4	3.655
1.005	416	67	—	1.488	2.217	823	96	—	3.136
6.723	2.653	747	2	10.125	14.703	5.567	1.131	6	21.412
4.500	863	240	6	5.609	8.257	1.750	356	11	10.374
2.764	510	143	1	3.418	5.121	1.018	213	2	6.354
3.641	731	223	2	4.597	7.107	1.469	361	3	8.940
10.905	2.104	606	9	13.624	20.485	4.237	930	16	25.668
2.859	568	213	5	3.645	5.572	1.153	339	11	7.075
2.318	786	192	—	3.296	4.951	1.598	285	1	6.835
5.177	1.354	405	5	6.941	10.523	2.751	624	12	13.910

População dos municipios de cada um dos E

Population des municipes de chaque É

MUNICIPIOS MUNICIPES	DISTRICTOS DISTRICTS	HOMENS HOMMES Solteiros Célibataires	Casados Mariés	Viuvos Veufs	Estado civil ignorado État civil inconnu	Total Total
						ESTADO D
						(CONTIN
Barra do Pirahy	Barra do Pirahy	4.502	1.739	221	11	6.47
	Dôres do Pirahy	2.126	783	100	9	3.01
	São José do Turvo	628	271	35	—	93
	Mendes	2.283	777	98	3	3.16
	Vargem Alegre	510	152	33	11	70
	TOTAL	10.049	3.722	487	34	14.29
Barra Mansa	Barra Mansa	4.745	1.710	251	23	6.72
	Divisa	278	118	20	1	41
	Espirito Santo	652	236	33	—	92
	Quatis	768	317	42	31	1.15
	São Joaquim	636	267	36	3	94
	Amparo	1.928	957	120	10	3.01
	Falcão	263	112	22	2	39
	TOTAL	9.270	3.717	524	70	13.58
Bom Jardim	Bom Jardim	3.565	1.304	153	—	5.02
	São José do Ribeirão	1.926	663	63	11	2.66
	Barra Alegre	1.599	571	51	1	2.22
	TOTAL	7.090	2.538	267	12	9.90
Cabo Frio	Cabo Frio	5.417	1.475	164	5	7.06
	Araçá	773	149	32	—	95
	TOTAL	6.190	1.624	196	5	8.01
Cambucy	Cambucy	2.884	899	92	20	3.89
	Monte Verde	1.467	538	71	—	2.07
	São João do Paraiso	3.647	1.372	144	10	5.17
	São José de Ubá	3.824	1.468	128	10	5.43
	Frecheiras (Santa Rita das)	1.242	424	37	1	1.70
	TOTAL	13.064	4.701	472	41	18.27

do Brazil, segundo o sexo e o estado civil

résil, d'après le sexe et l'état civil

MULHERES FEMMES					TOTAL TOTAL				
lteiras ataires	Casadas Mariées	Viuvas Veuves	Estado civil ignorado État civil inconnu	Total Total	Solteiros Célibataires	Casados Mariés	Viuvos Veufs	Estado civil ignorado État civil inconnu	Total Total
DE JANEIRO									
– SUITE)									
4.263	1.663	681	6	6.613	8.765	3.402	902	17	13.086
1.893	783	208	4	2.888	4.019	1.566	308	13	5.906
582	273	48	—	903	1.210	544	83	—	1.837
1.970	745	248	—	2.963	4.253	1.522	346	3	6.124
441	169	93	32	735	951	321	126	43	1.441
9.149	3.633	1.278	42	14.102	19.198	7.355	1.765	76	28.394
4.517	1.670	656	13	6.856	9.262	3.380	907	36	13.585
251	116	58	—	425	529	234	78	1	842
550	232	86	—	868	1.202	468	119	—	1.789
767	328	102	29	1.226	1.535	645	144	60	2.384
553	273	54	4	884	1.189	540	90	7	1.826
1.559	609	187	14	2.369	3.487	1.566	307	24	5.384
266	119	28	—	413	529	231	50	2	812
8.463	3.347	1.171	60	13.041	17.733	7.064	1.695	130	26.622
3.260	1.309	251	2	4.822	6.825	2.613	404	2	9.844
1.719	641	111	12	2.483	3.645	1.304	174	23	5.146
1.551	554	107	1	2.213	3.150	1.125	158	2	4.435
6.530	2.504	469	15	9.518	13.620	5.042	736	27	19.425
5.637	1.396	407	7	7.447	11.054	2.871	571	12	14.508
821	137	55	—	1.013	1.594	286	87	—	1.967
6.458	1.533	462	7	8.460	12.648	3.157	658	12	16.475
2.530	926	256	21	3.733	5.414	1.825	348	41	7.628
1.379	539	113	2	2.033	2.846	1.077	184	2	4.109
3.313	1.370	310	10	5.003	6.960	2.742	454	20	10.176
3.506	1.460	311	4	5.281	7.330	2.928	439	14	10.711
1.078	418	112	1	1.609	2.320	842	149	2	3.313
11.806	4.713	1.102	38	17.659	24.870	9.414	1.574	79	35.937

População dos municipios de cada um dos E

Population des municipes de chaque Ét

MUNICIPIOS MUNICIPES	DISTRICTOS DISTRICTS	HOMENS HOMMES				
		Solteiros Célibataires	Casados Mariés	Viuvos Veufs	Estado civil ignorado État civil inconnu	Total Total
						ESTADO D
						(CONTINU
Campos	Campos (1º e 2º districtos) (1)	16.546	5.291	720	65	22.622
	São Gonçalo	5.257	1.364	104	—	6.725
	Santo Amaro	2.929	944	59	1	3.933
	São Sebastião	3.316	987	77	5	4.385
	Mussurepe	2.244	636	71	2	2.953
	Guarulhos	5.838	1.520	205	1	7.564
	Travessão	4.306	1.338	148	26	5.818
	Monção	3.956	1.394	134	1	5.485
	Rio Preto	2.817	730	115	2	3.664
	Santa Rita	1.284	319	56	—	1.659
	Dôres de Macabú	3.744	930	164	1	4.839
	Morro do Côco	3.825	1.288	133	—	5.246
	Santo Eduardo	3.654	1.410	131	5	5.200
	Taquarussú	2.898	925	107	1	3.931
	Paciencia	2.566	737	99	6	3.408
	TOTAL	65.180	19.813	2.323	116	87.432
Cantagallo	Cantagallo	2.592	806	96	11	3.505
	Santa Rita da Floresta	1.059	365	38	20	1.482
	Cordeiro	2.359	718	75	3	3.155
	Macuco	1.291	418	46	7	1.762
	Santa Rita do Rio Negro	4.806	1.363	124	16	6.309
	São Sebastião do Parahyba	2.149	619	57	—	2.825
	TOTAL	14.256	4.289	436	57	19.038
Capivary	Capivary	4.257	1.017	235	4	5.513
	Correntezas (ou Maratuan)	3.493	872	175	5	4.545
	Gaviões	1.684	519	81	—	2.284
	TOTAL	9.434	2.408	491	9	12.342
Carmo	Carmo	3.001	1.422	183	25	4.631
	Corrego da Prata	740	360	56	—	1.156
	Porto Velho do Cunha	825	454	54	1	1.334
	TOTAL	4.566	2.236	293	26	7.121
Duas Barras	Monnerat	3.934	1.192	171	2	5.299
	Duas Barras	2.169	623	104	—	2.896
	Canguary	1.775	556	64	10	2.405
	TOTAL	7.878	2.371	339	12	10.600

(1) O 1º Districto com 32.160 habitantes e o 2º com 15.948.

do Brazil, segundo o sexo e o estado civil

Brésil, d'après le sexe et l'état civil

MULHERES FEMMES					TOTAL TOTAL				
lteiras bataires	Casadas Mariées	Viuvas Veuves	Estado civil ignorado État civil inconnu	Total Total	Solteiros Célibataires	Casados Mariés	Viuvos Veufs	Estado civil ignorado État civil inconnu	Total Total
DE JANEIRO									
(— SUITE)									
17.919	5.177	2.325	65	25 486	34.465	10.468	3.045	130	48.108
5.351	1.266	261	3	6.881	10.608	2.630	365	3	13.606
3.081	954	109	1	4.145	6.010	1.898	168	2	8.078
3.419	970	173	8	4.570	6.735	1.957	250	13	8.955
2.152	615	164	1	2.932	4.396	1.251	235	3	5.885
5.079	1.455	563	—	7.097	10.917	2.975	768	1	14.661
3.919	1.294	288	22	5.523	8.225	2.632	436	48	11.341
3.655	1.298	229	—	5.182	7.611	2.692	363	1	10.667
2.643	697	181	1	3.522	5.460	1.427	296	3	7.186
1.193	312	102	—	1.607	2.477	631	158	—	3.266
3.738	873	305	—	4.916	7.482	1.803	469	1	9.755
3.599	1.265	278	—	5.142	7.424	2.553	411	—	10.388
3.404	1.350	245	5	5.014	7.058	2.770	376	10	10.214
2.102	848	153	—	3.103	5.000	1.773	260	1	7.034
2.341	740	215	2	3.298	4.907	1.477	314	8	6.706
53.595	19.124	5.591	108	88.418	128.775	38.937	7.914	224	175.850
2.433	790	224	11	3.458	5.025	1.596	320	22	6.963
913	354	66	19	1.352	1.972	719	104	39	2.834
2.195	706	207	—	3.108	4.554	1.424	282	3	6.263
1.235	421	101	11	1.768	2.526	839	147	18	3.530
4.077	1.320	248	11	5.656	8.883	2.683	372	27	11.965
1.990	614	125	3	2.732	4.139	1.233	182	3	5.557
12.843	4.205	971	55	18.074	27.099	8.494	1.407	112	37.112
4.573	918	377	1	5.869	8.830	1.935	612	5	11.382
3.698	843	242	6	4.789	7.191	1.715	417	11	9.334
1.766	500	140	—	2.406	3.450	1.019	221	—	4.690
10.037	2.261	759	7	13.064	19.471	4.669	1.250	16	25.406
2.699	1.003	365	11	4.078	5.700	2.425	548	36	8.709
859	228	63	1	1.151	1.599	588	119	1	2.307
641	256	79	—	976	1.466	710	133	1	2.310
4.199	1.487	507	12	6.205	8.765	3.723	800	38	13.326
2.929	1.161	260	2	4.352	6.863	2.353	431	4	9.651
1.839	563	122	—	2.524	4.008	1.186	226	—	5.420
1.301	540	72	2	1.915	3.076	1.096	136	12	4.320
6.069	2.264	454	4	8.791	13.947	4.635	793	16	19.391

População dos municipios de cada um dos Es

Population des municipes de chaque É

MUNICIPIOS MUNICIPES	DISTRICTOS DISTRICTS	HOMENS HOMMES				
		Solteiros Célibataires	Casados Mariés	Viuvos Veufs	Estado civil ignorado État civil inconnu	Total Total
						ESTADO D
						(CONTIN
Iguassú	Iguassú	4.611	1.616	193	36	6.456
	Queimados	1.169	304	69	7	1.549
	Cava (ou José Bulhões)	852	192	54	1	1.099
	Pavuna	3.008	1.056	171	22	4.337
	Santa Branca (ou Palmeiras)	473	162	19	3	657
	Xerem	1.366	283	73	3	1.725
	São Matheus (ou Engenheiro Neiva)	1.302	459	84	9	1.884
	TOTAL	12.861	4.102	653	81	17.707
Itaborahy	Itaborahy	8.853	1.961	323	56	11.193
	Porto das Caixas	840	189	36	—	1.065
	Itamby	961	227	75	6	1.269
	Sambahitiba	506	121	29	2	658
	TOTAL	11.160	2.498	463	64	14.185
Itaguahy	Itaguahy	2.866	765	218	—	3.849
	Bananal	705	164	41	1	912
	Paracamby	2.283	865	145	2	3.295
	TOTAL	5.855	1.794	404	3	8.056
Itaocára	Itaocára	2.163	864	79	13	3.119
	Laranjeiras	3.243	1.024	105	4	4.376
	Portella	2.826	1.085	124	6	4.041
	Jaguarembé	2.936	1.137	157	35	4.265
	TOTAL	11.168	4.110	465	58	15.801
Itaperuna	Itaperuna	3.054	1.215	146	—	4.415
	Penha	1.656	592	65	—	2.313
	Lage do Muriahé	7.275	2.778	320	18	10.391
	São Sebastião da Bôa Vista	1.556	659	43	14	2.272
	Natividade do Carangola	3.987	1.633	168	4	5.792
	Santo Antonio do Carangola	2.203	882	108	3	3.196
	Varre Sahe	2.702	1.142	95	4	3.943
	Santa Clara do Carangola	1.445	587	40	—	2.072
	Sant'Anna do Itabapoana	1.017	438	21	—	1.476
	Bom Jesus do Itabapoana	4.877	2.038	169	9	7.093
	Santo Antonio do Itabapoana	901	354	21	—	1.276
	Ouro Fino	1.841	757	71	3	2.672
	TOTAL	32.514	13.075	1.267	55	46.911

do Brazil, segundo o sexo e o estado civil

Brésil, d'après le sexe et l'état civil

MULHERES FEMMES					TOTAL TOTAL				
lteiras ataires	Casadas Mariées	Viuvas Veuves	Estado civil ignorado État civil inconnu	Total Total	Solteiros Célibataires	Casados Mariés	Viuvos Veufs	Estado civil ignorado État civil inconnu	Total Total
DE JANEIRO									
— SUITE)									
3.936	1.500	470	20	5.926	8.547	3.116	663	56	12.382
1.110	285	118	1	1.514	2.279	589	187	8	3.063
657	171	73	1	902	1.509	363	127	2	2.001
2.466	992	447	13	3.918	5.554	2.048	618	35	8.255
443	130	29	2	604	916	292	48	5	1.261
783	217	97	1	1.098	2.149	500	170	4	2.823
1.125	450	141	11	1.727	2.427	939	225	20	3.611
10.520	3.745	1.375	49	15.689	23.381	7.847	2.038	130	33.396
8.512	1.898	585	40	11.035	17.365	3.859	908	96	22.228
644	163	77	—	884	1.484	352	113	—	1.949
733	201	83	3	1.020	1.694	428	158	9	2.289
482	115	37	2	636	983	236	66	4	1.294
10.371	2.377	782	45	13.575	21.531	4.875	1.245	109	27.760
2.336	756	228	—	3.320	5.202	1.521	446	—	7.169
654	146	64	—	864	1.360	310	105	1	1.776
2.307	880	342	2	3.531	4.590	1.745	487	4	6.826
5.297	1.782	634	2	7.715	11.152	3.576	1.038	5	15.771
1.925	875	167	8	2.975	4.088	1.739	246	21	6.094
2.717	1.028	228	3	3.976	5.960	2.052	333	7	8.352
2.628	1.080	277	6	3.991	5.454	2.165	401	12	8.032
3.001	1.086	244	14	4.345	5.937	2.223	401	49	8.610
10.271	4.069	916	31	15.287	21.439	8.179	1.381	89	31.088
2.742	1.210	260	1	4.213	5.796	2.425	406	1	8.628
1.479	573	123	—	2.175	3.135	1.165	188	—	4.488
6.266	2.714	595	18	9.593	13.541	5.492	915	36	19.984
1.452	631	106	12	2.201	3.008	1.290	149	26	4.473
3.643	1.583	363	2	5.591	7.630	3.216	531	6	11.383
1.871	922	281	1	3.075	4.074	1.804	389	4	6.271
2.321	1.103	197	3	3.624	5.023	2.245	292	7	7.567
1.216	584	125	—	1.925	2.661	1.171	165	—	3.997
843	420	74	—	1.337	1.860	858	95	—	2.813
4.382	1.906	351	6	6.645	9.259	3.944	520	15	13.738
701	316	49	1	1.067	1.602	670	70	1	2.343
1.529	769	152	—	2.450	3.370	1.526	223	3	5.122
28.445	12.731	2.676	44	43.896	60.959	25.806	3.943	99	90.807

População dos municipios de cada um dos Es

Population des municipes de chaque Ét

MUNICIPIOS MUNICIPES	DISTRICTOS DISTRICTS	HOMENS HOMMES				
		Solteiros Célibataires	Casados Mariés	Viuvos Veufs	Estado civil ignorado État civil inconnu	Total Total
						ESTADO D
						(CONTINU
Macahé	Macahé	3.000	1.051	153	87	4.291
	Barreto	1.395	355	86	—	1.836
	Carapebús	4.090	1.000	121	14	5.225
	Quissaman	3.477	762	95	—	4.335
	Conceição de Macabú	3.794	1.068	143	10	5.015
	Neves	996	262	34	—	1.292
	Cachoeira	2.102	779	95	—	2.976
	Frade	2.095	777	75	—	2.947
	Sauna	1.443	525	43	—	2.011
	TOTAL	22.392	6.579	846	111	29.928
Magé	Magé	2.344	648	134	5	3.131
	Santo Aleixo	1.217	412	71	—	1.700
	Guapy-mirim	780	203	52	2	1.037
	Suruhy	608	202	36	1	847
	Guia de Pacopahyba	719	214	42	2	977
	Inhomirim	1.559	543	79	19	2.200
	TOTAL	7.227	2.222	414	29	9.892
Mangaratiba	Mangaratiba	1.385	409	66	—	1 860
	Jacarehy	345	153	25	—	523
	Itacurussá	1.182	482	65	—	1.729
	TOTAL	2.912	1.044	156	—	4.112
Maricá	Maricá	3.237	900	137	18	4.292
	Ubatiba	3.696	973	127	8	4.804
	TOTAL	6.933	1.873	264	26	9.096
Nictheroy	Nictheroy	9.079	3.827	427	91	13.424
	São Domingos	2.654	1.105	99	6	3.864
	Icarahy	5.197	2.132	212	12	7.553
	São Lourenço	4.258	1.645	173	18	6.094
	Barreto	3.796	1.487	175	39	5.497
	Jurujuba	3.628	1.112	158	25	4.923
	Ilhas	2.985	924	62	—	3.971
	TOTAL	31.597	12.232	1.306	191	45.326
Nova Friburgo	Nova Friburgo	8.629	3.050	317	17	12.013
	Lumiar	1.755	682	58	6	2.501
	TOTAL	10.384	3.732	375	23	14.514

do Brazil, segundo o sexo e o estado civil

brésil, d'après le sexe et l'état civil

MULHERES FEMMES					TOTAL TOTAL				
teiras ataires	Casadas Mariées	Viuvas Veuves	Estado civil ignorado État civil inconnu	Total Total	Solteiros Célibataires	Casados Mariés	Viuvos Veufs	Estado civil ignorado État civil inconnu	Total Total
DE JANEIRO									
– SUITE)									
2.896	976	463	9	4.344	5.896	2.027	616	96	8.635
1.322	349	133	—	1.804	2.717	704	219	—	3.640
4.784	972	293	21	6.076	8.874	1.972	420	35	11.301
3.433	741	193	—	4.417	6.960	1.503	289	—	8.752
3.413	1.058	298	8	4.777	7.207	2.126	411	18	9.792
928	233	49	—	1.210	1.924	495	83	—	2.502
2.068	701	143	—	2.912	4.170	1.480	238	—	5.888
1.822	750	151	—	2.723	3.917	1.527	226	—	5.670
1.446	543	100	—	2.089	2.889	1.068	143	—	4.100
22.162	6.323	1.829	38	30.352	44.554	12.902	2.675	149	60.280
2.180	600	305	—	3.085	4.524	1.248	439	5	6.216
1.127	430	181	2	1.740	2.344	842	252	2	3.440
580	166	59	—	805	1.360	369	111	2	1.842
484	186	42	—	712	1.092	388	78	1	1.559
418	138	54	1	611	1.137	352	96	3	1.588
1.264	498	198	11	1.971	2.823	1.041	277	30	4.171
6.053	2.018	839	14	8.924	13.280	4.240	1 253	43	18.816
1.023	389	149	—	1.561	2.408	798	215	—	3.421
344	156	41	—	541	689	309	66	—	1.064
991	442	116	—	1.549	2.173	924	181	—	3.278
2.358	987	306	—	3.651	5.270	2.031	462	—	7.763
3.018	893	245	19	4.175	6.255	1.793	382	37	8.467
3.508	961	287	10	4.766	7.204	1.934	414	18	9.570
6.526	1.854	532	29	8.941	13.459	3.727	796	55	18.037
7.132	3.280	1.368	76	11.856	16.211	7.107	1.795	167	25.280
2.905	1.119	537	10	4.571	5.559	2.224	636	16	8.435
5.337	2.105	893	17	8.352	10.534	4.237	1.105	29	15.905
3.668	1.628	691	24	6.011	7.926	3.273	864	42	12.105
3.358	1.504	578	32	5.472	7.154	2.991	753	71	10.969
2.765	994	362	12	4.133	6.393	2.106	520	37	9.056
309	168	38	2	517	3.294	1.092	100	2	4.488
35.474	10.798	4.467	173	40.912	57.071	23.030	5.773	364	86.238
7.962	3.050	827	9	11.848	16.591	6.100	1.144	26	23.861
1.537	673	75	4	2.289	3.292	1.355	133	10	4.790
9.499	3.723	902	13	14.137	19.883	7.455	1.277	36	28.651

População dos municipios de cada um dos Es

Population des municipes de chaque Ét

MUNICIPIOS MUNICIPES	DISTRICTOS DISTRICTS	HOMENS HOMMES Solteiros Célibataires	Casados Mariés	Viuvos Veufs	Estado civil ignorado État civil inconnu	Total Total
						ESTADO D
						(CONTIN
Parahyba do Sul	Parahyba do Sul	3.258	1.093	178	35	4.564
	Entre Rios	3.392	1.238	190	8	4.828
	Mont' Serrat	1.828	656	83	15	2.582
	Encruzilhada	3.467	1.158	149	4	4.778
	Bemposta	3.260	1.176	152	7	4.595
	Tiradentes	2.075	646	84	12	2.817
	Arêal	1.784	628	92	6	2.510
	TOTAL	19.064	6.595	928	87	26.674
Paraty	Paraty	2.610	940	203	9	3.762
	Paraty-mirim	1.373	505	89	4	1.971
	São Gonçalo	540	207	41	—	788
	TOTAL	4.523	1.652	338	13	6.526
Petropolis	Petropolis	12.345	5.606	461	68	18.480
	Cascatinha	2.692	1.159	91	3	3.945
	Itaipava	1.547	561	63	3	2.174
	Pedro do Rio	2.464	902	115	8	3.489
	São José do Rio Preto	3.986	1.583	227	2	5.798
	TOTAL	23.034	9.811	957	84	33.888
Pirahy	Pirahy	2.927	995	185	5	4.112
	São José do Bom Jardim	398	125	35	1	559
	Arrozal do Pirahy	979	278	55	3	1.315
	Pinheiro	1.159	319	41	—	1.519
	TOTAL	5.463	1.717	316	9	7.505
Rezende	Rezende	2.661	1.010	181	12	3.864
	Campos Elyseos	1.818	801	85	22	2.726
	Porto Real	641	228	42	—	911
	Campo Bello	1.457	653	76	19	2.205
	Sant' Anna	820	351	47	12	1.230
	Vargem Grande	1.460	733	60	7	2.260
	São Vicente Ferrer	707	369	42	1	1.119
	TOTAL	9.564	4.145	533	73	14.314
Rio Bonito	Rio Bonito	6.640	1.623	268	19	8.550
	Bôa Esperança	2.814	619	86	20	3.539
	TOTAL	9.454	2.242	354	39	12.089

do Brazil, segundo o sexo e o estado civil

Brésil, d'après le sexe et l'état civil

MULHERES FEMMES					TOTAL TOTAL				
lteiras, batáires	Casadas Mariées	Viuvas Veuves	Estado civil ignorado État civil inconnu	Total Total	Solteiros Célibataires	Casados Mariés	Viuvos Veufs	Estado civil ignorado État civil inconnu	Total Total
DE JANEIRO									
— SUITE)									
3.239	1.079	415	35	4.768	6.497	2.172	593	70	9.332
3.133	1.190	441	6	4.770	6.525	2.428	631	14	9.598
1.565	626	132	2	2.325	3.393	1.282	215	17	4.907
3.085	1.166	333	6	4.590	6.552	2.324	482	10	9.368
2.899	1.154	305	12	4.370	6.159	2.330	457	19	8.965
1.794	630	173	10	2.607	3.869	1.276	257	22	5.424
1.612	589	163	6	2.370	3.396	1.217	255	12	4.880
17.327	6.434	1.962	77	25.800	36.391	13.029	2.890	164	52.474
2.838	908	358	14	4.118	5.448	1.848	566	23	7.885
1.510	516	152	5	2.183	2.883	1.021	241	9	4.154
475	180	62	—	717	1.015	387	103	—	1.505
4.823	1.604	572	19	7.018	9.346	3.256	910	32	13.544
12.355	5.518	1.632	40	19.545	24.700	11.124	2.093	108	38.025
2.364	1.134	313	2	3.813	5.056	2.293	404	5	7.758
1.150	549	105	3	1.807	2.697	1.110	168	6	3.981
2.097	889	195	10	3.191	4.561	1.791	310	18	6.680
3.513	1.496	320	3	5.332	7.499	3.079	547	5	11.130
21.479	9.586	2.565	58	33.688	44.513	19.397	3.522	142	67.574
2.622	937	286	7	3.852	5.549	1.932	471	12	7.964
374	117	52	1	544	772	242	87	2	1.103
897	278	126	—	1.301	1.876	556	181	3	2.616
667	269	84	—	1.020	1.826	588	125	—	2.539
4.560	1.601	548	8	6.717	10.023	3.318	864	17	14.222
2.542	1.023	435	12	4.012	5.203	2.033	616	24	7.876
1.524	819	258	18	2.619	3.342	1.620	343	40	5.345
407	222	75	—	704	1.048	450	117	—	1.615
1.160	641	191	12	2.004	2.617	1.294	267	31	4.209
831	356	106	11	1.304	1.651	707	153	23	2.534
1.275	729	137	1	2.142	2.735	1.462	197	8	4.402
665	363	82	—	1.110	1.372	732	124	1	2.229
8.404	4.153	1.284	54	13.895	17.908	8.298	1.817	127	28.210
7.171	1.532	492	18	9.213	13.811	3.155	760	37	17.763
2.910	615	152	20	3.697	5.724	1.234	238	40	7.236
10.081	2.147	644	38	12.910	19.535	4.389	998	77	24.999

População dos municipios de cada um dos Es

Population des municipes de chaque É

MUNICIPIOS MUNICIPES	DISTRICTOS DISTRICTS	HOMENS HOMMES				
		Solteiros Célibataires	Casados Mariés	Viuvos Veufs	Estado civil ignorado État civil inconnu	Total Total
						ESTADO D
						(CONTIN
Rio Claro	Rio Claro	2.042	725	88	10	2.865
	Santo Antonio do Capivary	1.397	614	39	—	2.050
	TOTAL	3.439	1.339	127	10	4 915
Sant' Anna de Japuhyba	Sant' Anna de Japuhyba	2.768	682	144	—	3.594
	Cachoeiras de Macacú	1.599	550	92	65	2.306
	Subaio	1.565	372	47	—	1.984
	TOTAL	5.932	1.604	283	65	7.884
Santa Maria Magdalena	Santa Maria Magdalena	3.574	1.146	102	8	4.830
	Triumpho	1.481	482	61	4	2.028
	Santo Antonio do Imbé	2.048	658	82	8	2.796
	Estação Dr. Loretti	2.197	558	82	5	2.842
	TOTAL	9.300	2.844	327	25	12.496
Santa Thereza	Santa Thereza	1.326	727	53	8	2.114
	Porto das Flôres	1.053	404	47	41	1.545
	Tabôas	1.364	404	58	—	1.826
	Abarracamento	1.465	472	69	53	2.059
	TOTAL	5.208	2.007	227	102	7.544
Santo Antonio de Padua	Santo Antonio de Padua	6.474	2.663	249	7	9.393
	Miracema	6.212	2.659	311	160	9.342
	São Pedro de Alcantara	2.929	1.178	109	8	4.224
	Marangatú	1.168	427	54	1	1.650
	Aperibé	1.664	614	57	1	2.336
	Monte Alegre	2.474	967	85	—	3.526
	TOTAL	20.921	8.508	865	177	30.471
São Fidelis	São Fidelis	5.097	1.738	201	20	7.056
	Ipuca	2.294	859	101	1	3.255
	Timbó	3.055	1.293	92	23	4.463
	Dois Rios	2.243	860	84	11	3.198
	Ponte Nova (Conceição da)	2.367	707	97	32	3.203
	TOTAL	15.056	5.457	575	87	21.175
São Francisco de Paula	São Francisco de Paula	1.798	543	78	8	2.427
	Trajano de Moraes	3.524	1.139	114	12	4.789
	Barra da Providencia	1.739	539	54	2	2.334
	Gramma de Macabú	1.606	509	56	8	2.179
	TOTAL	8.667	2.730	302	30	11.729

do Brazil, segundo o sexo e o estado civil

brésil, d'après le sexe et l'état civil

MULHERES FEMMES					TOTAL TOTAL				
lleiras bataires	Casadas Mariées	Viuvas Veuves	Estado civil ignorado État civil inconnu	Total Total	Solteiros Célibataires	Casados Mariés	Viuvos Veufs	Estado civil ignorado État civil inconnu	Total Total
DE JANEIRO									
— SUITE)									
1.992	729	224	5	2.950	4.034	1.454	312	15	5.815
1.215	577	129	1	1.922	2.612	1.191	168	1	3.972
3.207	1.306	353	6	4.872	6.646	2.645	480	16	9.787
2.912	646	250	—	3.808	5.680	1.328	394	—	7.402
1.649	538	190	57	2.434	3.248	1.088	282	122	4.740
1.439	365	79	1	1.884	3.004	737	126	1	3.868
6.000	1.549	519	58	8.126	11.932	3.153	802	123	16.010
3.352	1.158	266	4	4.780	6.926	2.304	368	12	9.610
1.444	451	116	6	2.017	2.925	933	177	10	4.045
1.879	649	150	6	2.684	3.927	1.307	232	14	5.480
1.771	544	107	6	2.428	3.968	1.102	189	11	5.270
8.446	2.802	639	22	11.909	17.746	5.646	966	47	24.405
1.267	552	161	6	1.986	2.593	1.279	214	14	4.100
863	364	106	4	1.337	1.916	768	153	45	2.882
1.054	391	97	1	1.543	2.418	795	155	1	3.369
1.345	468	132	34	1.979	2.810	940	201	87	4.038
4.529	1.775	496	45	6.845	9.737	3.782	723	147	14.389
5.731	2.637	634	7	9.009	12.205	5.300	883	14	18.402
5.533	2.660	622	150	8.965	11.745	5.319	933	310	18.307
2.489	1.156	253	7	3.905	5.418	2.334	362	15	8.129
1.084	422	70	1	1.577	2.252	849	124	2	3.227
1.616	620	143	—	2.379	3.280	1.234	200	1	4.715
2.151	969	164	—	3.284	4.625	1.936	249	—	6.810
18.604	8.464	1.886	165	29.119	39.525	16.972	2.751	342	59.590
4.653	1.631	480	9	6.773	9.750	3.369	681	29	13.829
2.116	837	193	—	3.146	4.410	1.696	294	1	6.401
2.791	1.235	243	23	4.292	5.846	2.528	335	46	8.755
2.118	822	200	10	3.150	4.361	1.682	284	21	6.348
1.953	680	160	27	2.820	4.320	1.387	257	59	6.023
13.631	5.205	1.276	69	20.181	28.687	10.662	1.851	156	41.356
1.536	454	89	2	2.081	3.334	997	167	10	4.508
3.121	1.140	229	10	4.500	6.645	2.279	343	22	9.289
1.644	553	107	3	2.307	3.383	1.092	161	5	4.641
1.089	430	77	8	1.604	2.695	939	133	16	3.783
7.390	2.577	502	23	10.492	16.057	5.307	804	53	22.221

População dos municipios de cada um dos E

Population des municipes de chaque É

MUNICIPIOS MUNICIPES	DISTRICTOS DISTRICTS	HOMENS HOMMES				
		Solteiros Célibataires	Casados Mariés	Viuvos Veufs	Estado civil ignorado État civil inconnu	Total Total
						ESTADO
						(CONTIN
São Gonçalo	São Gonçalo	11.071	4.041	466	178	15.75
	Cordeiros	4.307	1.123	202	45	5.67
	Ipihyba	2.055	556	111	—	2.72
	TOTAL	17.433	5.720	779	223	24.15
São João da Barra	São João da Barra	2.877	943	166	1	3.98
	São Francisco de Paula de Cacimbas	3.187	887	112	2	4.18
	Barra de Itabapoana	1.425	456	46	1	1.92
	São Luiz Gonzaga	2.127	548	79	5	2.75
	Amparo do Tahy	2.740	840	84	6	3.67
	TOTAL	12.356	3.674	487	15	16.53
São João Marcos	São João Marcos	1.444	540	70	—	2.05
	Passa Tres	852	330	59	1	1.24
	Arrozal de São Sebastião	339	90	19	—	44
	TOTAL	2.635	960	148	1	3.74
São Pedro d' Aldeia	São Pedro d'Aldeia	7.203	1.698	230	17	9.14
São Sebastião do Alto	São Sebastião do Alto	2.037	602	68	6	2.71
	Vallão do Barro	2.962	799	80	23	3.86
	TOTAL	4.999	1.401	148	29	6.57
Sapucaia	Sapucaia	2.652	938	139	16	3.74
	Anta	1.186	450	50	13	1.69
	Apparecida	3.228	922	120	17	4.2
	TOTAL	7.066	2.310	309	46	9.7
Saquarema	Saquarema	2.679	688	94	5	3.46
	Palmital	3.842	803	146	20	4.81
	Conceição de Matto Grosso	2.678	769	125	19	3.59
	TOTAL	9.199	2.260	365	44	11.86
Sumidouro	Sumidouro	3.300	1.203	107	6	4.61
Therezopolis	Therezopolis	2.614	1.073	120	10	3.81
	Santa Rita	1.622	622	59	—	2.30
	Sebastiana	2.534	938	74	7	3.55
	TOTAL	6.770	2.633	253	17	9.67

do Brazil, segundo o sexo e o estado civil

brésil, d'après le sexe et l'état civil

MULHERES FEMMES					TOTAL TOTAL				
teiras ataires	Casadas Mariées	Viuvas Veuves	Estado civil ignorado État civil inconnu	Total Total	Solteiros Célibataires	Casados Mariés	Viuvos Veufs	Estado civil ignorado État civil inconnu	Total Total
DE JANEIRO									
(— SUITE)									
9.433	3.897	1.397	145	14.872	20.504	7.938	1.863	323	30.628
4.047	1.100	338	30	5.515	8.354	2.223	540	75	11.192
1.704	537	235	1	2.477	3.759	1.093	346	1	5.199
5.184	5.534	1.970	176	22.864	32.617	11.254	2.749	399	47.019
2.897	935	440	2	4.274	5.774	1.878	606	3	8.261
3.296	851	230	2	4.379	6.483	1.738	342	4	8.567
1.567	461	133	1	2.162	2.992	917	179	2	4.090
2.211	557	158	5	2.931	4.338	1.105	237	10	5.690
2.789	800	157	6	3.752	5.529	1.640	241	12	7.422
2.760	3.604	1.118	16	17.498	25.116	7.278	1.605	31	34.030
1.325	536	154	—	2.015	2.769	1.076	224	—	4.069
799	319	121	2	1.241	1.651	649	180	3	2.483
304	80	20	—	404	643	170	39	—	852
2.428	935	295	2	3.660	5.063	1.895	443	3	7.404
8.359	1.657	463	32	10.511	15.562	3.355	693	49	19.659
1.839	596	131	12	2.578	3.876	1.198	199	18	5.291
2.562	778	166	20	3.526	5.524	1.577	246	43	7.390
4.401	1.374	297	32	6.104	9.400	2.775	445	61	12.681
2.401	930	268	13	3.612	5.053	1.868	407	29	7.357
1.074	465	106	6	1.651	2.260	915	156	19	3.350
3.003	898	188	17	4.106	6.231	1.820	308	34	8.393
6.478	2.293	562	36	9.369	13.544	4.603	871	82	19.100
2.942	695	198	—	3.835	5.621	1.383	292	5	7.301
4.233	813	178	8	5.232	8.075	1.616	324	28	10.043
2.851	748	225	24	3.848	5.529	1.517	350	43	7.439
0.026	2.256	601	32	12.915	19.225	4.516	966	76	24.783
2.871	1.075	244	5	4.195	6.171	2.278	351	11	8.811
2.168	972	236	7	3.383	4.782	2.045	356	17	7.200
1.449	618	144	2	2.213	3.071	1.240	203	2	4.516
2.233	938	182	6	3.359	4.767	1.876	256	13	6.912
5.850	2.528	562	15	8.955	12.620	5.161	815	32	18.628

População dos municipios de cada um dos E

Population des municipes de chaque É

MUNICIPIOS MUNICIPES	DISTRICTOS DISTRICTS	HOMENS HOMMES				
		Solteiros Célibataires	Casados Mariés	Viuvos Veufs	Estado civil ignorado État civil inconnu	Total Total
						ESTADO D
						(CONC
Valença...	Valença	4.507	1.727	193	20	6.44
	Desengano	1.427	514	55	2	1.99
	Santo Antonio do Rio Bonito	3.180	1.451	163	2	4.79
	Ipiabas	363	112	21	1	49
	Santa Izabel do Rio Preto	2.093	861	107	4	3.06
	São Sebastião do Rio Bonito	2.947	1.219	113	6	4.28
	TOTAL	14.517	5.884	652	35	21.08
Vassouras	Vassouras	4.678	1.428	305	14	6.42
	Paty do Alferes	4.093	1.193	131	13	5.43
	Andrade Pinto	4.689	1.490	162	2	6.34
	São Sebastião dos Ferreiros	2.537	822	79	3	3.44
	Sacra Familia do Tinguá	883	327	46	1	1.25
	Rodeio	1.983	574	62	2	2.62
	Paracamby	2.072	752	146	5	2.97
	Commercio	1.468	508	64	3	2.04
	TOTAL	22.403	7.094	995	43	30.53
TOTAL DO ESTADO		**572.397**	**192.612**	**23.983**	**2.318**	**791.31**
						ESTADO DO R
Acary	Acary	4.491	1.638	110	1	6.24
Angicos	Angicos	4.212	1.735	148	6	6.10
Apody	Apody	4.166	1.571	149	—	5.88
Areia Branca	Areia Branca	2.974	1.484	105	17	4.58
Arez	Arez	1.470	742	62	1	2.27
Assú	Assú	8.206	3.594	300	4	12.10
Augusto Severo	Augusto Severo	3.809	1.391	122	24	5.34
Caicó	Caicó	9.522	2.643	256	14	12.43
Canguaretama	Canguaretama	3.721	1.631	197	—	5.55
Caraúbas	Caraúbas	2.505	964	95	—	3.56
Ceará-mirim	Ceará-mirim	8.351	3.781	326	30	12.48
Curraes Novos	Curraes Novos	4.924	957	99	—	5.98
Flôres	Flôres	3.210	871	78	—	4.15
Goyanninha	Goyanninha	7.296	1.571	209	4	9.08
Jardim do Seridó	Jardim do Seridó	8.142	2.074	209	—	10.42
Lages	Lages	3.766	1.472	120	16	5.37
Luiz Gomes	Luiz Gomes	1.871	822	70	7	2.77

do Brazil, segundo o sexo e o estado civil

résil, d'après le sexe et l'état civil

MULHERES FEMMES					TOTAL TOTAL				
eiras itaires	Casadas Mariées	Viuvas Veuves	Estado civil ignorado État civil inconnu	Total Total	Solteiros Célibataires	Casados Mariés	Viuvos Veufs	Estado civil ignorado État civil inconnu	Total Total
DE JANEIRO									
- FIN)									
4.307	1.726	527	11	6.573	8.814	3.455	720	31	13.020
1.209	461	135	1	1.806	2.636	975	190	3	3.804
2.762	1.001	355	4	4.122	5.942	2.452	518	6	8.918
329	113	37	1	480	692	225	58	2	977
2.039	862	230	4	3.135	4.132	1.723	337	8	6.200
2.723	1.208	250	4	4.185	5.670	2.427	363	10	8.470
3.369	5.373	1.534	25	20.301	27.886	11.257	2.186	60	41.389
4.091	1.397	585	12	6.085	8.769	2.825	890	26	12.510
4.019	1.134	236	8	5.397	8.112	2.327	367	21	10.827
4.312	1.433	368	2	6.115	9.001	2.923	530	4	12.458
2.234	789	182	1	3.206	4.771	1.611	261	4	6.647
801	312	66	1	1.180	1.684	639	112	2	2.437
1.565	545	150	3	2.263	3.548	1.119	212	5	4.884
1.743	641	300	1	2.685	3.815	1.393	446	6	5.660
1.519	432	127	7	2.085	2.987	940	191	10	4.128
0.284	6.683	2.014	35	29.016	42.687	13.777	3.009	78	59.551
9.421	**184.104**	**52.686**	**1.850**	**768.061**	**1.101.818**	**376.716**	**76.669**	**4.168**	**1.559.371**
NDE DO NORTE									
4.160	1.608	238	2	6.008	8.651	3.246	348	3	12.248
4.246	1.678	282	6	6.212	8.458	3.413	430	12	12.313
4.546	1.576	359	2	6.483	8.712	3.147	508	2	12.369
2.914	1.385	276	2	4.577	5.888	2.869	382	19	9.158
1.624	708	210	4	2.546	3.094	1.450	272	5	4.821
8.517	3.514	633	11	12.675	16.723	7.108	933	15	24.779
3.593	1.369	286	—	5.648	7.802	2.760	408	24	10.994
9.625	2.614	676	11	12.926	19.147	5.262	932	25	25.366
3.895	1.480	527	—	5.902	7.616	3.111	724	—	11.451
2.630	964	250	—	3.844	5.135	1.928	345	—	7.408
9.105	3.685	1.020	21	13.831	17.456	7.466	1.346	51	26.319
4.845	938	234	1	6.018	9.769	1.895	333	1	11.998
3.072	805	199	—	4.076	6.282	1.676	277	—	8.235
7.171	1.578	550	4	9.303	14.467	3.149	759	8	18.383
8.091	1.987	501	1	10.580	16.233	4.061	710	1	21.005
3.692	1.485	295	18	5.491	7.458	2.958	415	34	10.865
1.928	796	162	5	2.891	3.799	1.618	232	12	5.661

População dos municipios de cada um dos E

Population des municipes de chaque É

MUNICIPIOS MUNICIPES	DISTRICTOS DISTRICTS	HOMENS HOMMES				
		Selteiros Célibataires	Casados Mariés	Viuvos Veufs	Estado civil ignorado État civil inconnu	Total Total
ESTADO DO R						
(CONC						
Macahyba	Macahyba	5.780	2.399	182	4	8.36
Macáu	Macáu	5.084	1.846	174	18	7.12
Martins	Martins	5.747	1.394	172	6	7.31
Mossoró	Mossoró	6.533	3.082	234	107	9.95
Natal	Natal	9.146	4.119	314	173	13.75
Nova Cruz	Nova Cruz	7.208	2.572	167	8	9.95
Páu dos Ferros	Páu dos Ferros	3.501	1.294	124	67	4.98
Papary	Papary	2.097	901	73	4	3.07
Patú	Patú	2.668	928	94	1	3.69
Pedro Velho	Pedro Velho	4.153	1.623	119	12	5.90
Port' Alegre	Port' Alegre	1.525	567	40	3	2.13
Sant'Anna do Mattos	Sant'Anna do Mattos	7.983	2.226	262	4	10.47
Santa Cruz	Santa Cruz	8.722	3.560	220	9	12.51
Santo Antonio	Santo Antonio	6.134	1.956	177	8	8.27
São Gonçalo	São Gonçalo	5.842	2.240	199	20	8.30
São José de Mipibú	São José de Mipibú	6.546	2.011	197	9	8.76
São Miguel de Páu dos Ferros	São Miguel de Páu dos Ferros	3.078	792	120	23	4.01
Serra Negra	Serra Negra	2.715	726	96	4	3.54
Taipú	Taipú	4.392	1.507	113	52	6.06
Touros	Touros	5.415	2.578	216	1	8.21
TOTAL DO ESTADO		186.905	67.267	5.949	657	260.77
ESTADO DO R						
Alegrete	1º Alegrete	6.578	1.982	212	82	8.8
	2º Itapororó	1.977	505	52	3	2.53
	3º Parové	1.139	375	50	6	1.57
	4º Caverá	1.835	545	50	4	2.43
	5º Bôa Vista	929	246	28	7	1.21
	TOTAL	12.458	3.653	392	102	16.60
Alfredo Chaves	1º Alfredo Chaves	4.851	1.551	144	2	6.54
	2º Capoeiras	1.711	622	50	1	2.38
	3º Monte Veneto	1.451	562	36	3	2.05
	4º Bella Vista	1.525	608	37	2	2.17
	5º Nova Bassano	1.388	536	42	3	1.96
	6º Vista Alegre	1.220	451	11	7	1.68
	TOTAL	12.146	4.330	320	18	16.81

...lo Brazil, segundo o sexo e o estado civil

...résil, d'après le sexe et l'état civil

MULHERES FEMMES					TOTAL TOTAL				
...teiras ...ataires	Casadas Mariées	Viuvas Veuves	Estado civil ignorado État civil inconnu	Total Total	Solteiros Célibataires	Casados Mariés	Viuvos Veufs	Estado civil ignorado État civil inconnu	Total Total
...ANDE DO NORTE									
... FIN)									
6.591	2.264	554	1	9.410	12.371	4.663	736	5	17.775
5.322	1.705	510	11	7.548	10.406	3.551	684	29	14.670
5.942	1.367	485	5	7.799	11.689	2.761	657	11	15.118
6.688	2.912	688	56	10.344	13.221	5.994	922	163	20.300
10.879	4.196	1.716	153	16.944	20.025	8.315	2.030	326	30.696
7.232	2.566	569	6	10.373	14.440	5.138	736	14	20.328
3.504	1.264	328	42	5.138	7.005	2.558	452	109	10.124
2.143	918	295	4	3.360	4.240	1.819	368	8	6.435
2.682	901	230	—	3.813	5.350	1.829	324	1	7.504
4.071	1.596	442	7	6.116	8.224	3.219	561	19	12.023
1.824	549	144	3	2.520	3.349	1.116	184	6	4.655
8.305	2.156	454	3	10.918	16.288	4.382	716	7	21.393
8.898	3.544	581	12	13.035	17.620	7.104	801	21	25.546
6.412	1.873	407	9	8.701	12.546	3.829	584	17	16.976
6.127	2.248	543	12	8.930	11.969	4.488	742	32	17.231
6.582	1.957	560	13	9.112	13.128	3.968	757	22	17.875
3.360	789	283	10	4.442	6.438	1.581	403	33	8.455
2.534	735	174	4	3.447	5.249	1.461	270	8	6.988
4.737	1.471	336	43	6.587	9.129	2.978	449	95	12.651
5.650	2.534	619	6	8.809	11.065	5.112	835	7	17.019
193.537	**65.716**	**16.616**	**488**	**276.357**	**380.442**	**132.983**	**22.565**	**1.145**	**537.135**
...ANDE DO SUL									
6.632	2.031	790	65	9.518	13.210	4.013	1.002	147	18.372
1.730	495	145	3	2.373	3.707	1.000	197	6	4.910
1.058	363	74	4	1.499	2.197	738	124	10	3.069
1.564	507	113	2	2.186	3.399	1.052	163	6	4.620
858	229	54	8	1.149	1.787	475	82	15	2.359
11.842	3.625	1.176	82	16.725	24.300	7.278	1.568	184	33.330
4.147	1.533	262	5	5.947	8.998	3.084	406	7	12.495
1.635	618	69	—	2.322	3.346	1.240	119	1	4.706
1.273	557	53	5	1.888	2.724	1.119	89	8	3.940
1.426	599	65	—	2.090	2.951	1.207	102	2	4.262
1.186	548	60	1	1.795	2.574	1.084	102	4	3.764
1.049	444	43	3	1.539	2.269	895	54	10	3.228
10.716	4.299	552	14	15.581	22.862	8.629	872	32	32.395

População dos municipios de cada um dos E

Population des municipes de chaque É

MUNICIPIOS MUNICIPES	DISTRICTOS DISTRICTS	HOMENS HOMMES				
		Solteiros Célibataires	Casados Mariés	Viuvos Veufs	Estado civil ignorado État civil inconnu	Total Total
						ESTADO DO R
						(CONTIN
Antonio Prado	Antonio Prado	3.291	1.244	131	25	4.69
Arroio Grande	1º Arroio Grande	1.842	593	69	4	2.50
	2º Estação de Piratiny	1.357	369	30	7	1.76
	3º Bretanhas	789	243	24	—	1.05
	TOTAL	3.988	1.205	123	11	5.32
Bagé	1º Bagé	8.402	2.923	365	61	11.75
	2º Pirahy	554	140	22	4	720
	3º Olhos d'Agua	1.093	256	30	4	1.383
	4º Palmas	1.205	298	30	3	1.536
	5º Santa Rosa	2.135	662	68	7	2.872
	6º Rio Negro (ou Coxilha Secca)	1.162	301	36	—	1.499
	7º Candiota	1.655	459	58	2	2.174
	8º São Domingos (ou Pirahysinho	1.020	265	37	4	1.326
	TOTAL	17.226	5.304	646	85	23.251
Bento Gonçalves	1º Bento Gonçalves	4.296	1.518	103	5	5.922
	2º Monte Bello	1.138	466	23	—	1.627
	3º Linha Jansen	1.323	517	38	—	1.878
	4º Nova Pompéa	772	350	32	—	1.154
	5º Santa Thereza	572	246	20	—	838
	TOTAL	8.101	3.097	216	5	11.419
Bom Jesus	1º Bom Jesus	1.256	432	35	7	1.730
	2º Taimbezinho	601	242	22	—	865
	3º Morro Agudo	793	280	21	1	1.095
	TOTAL	2.650	954	78	8	3.690
Caçapava	1º Caçapava	2.703	990	87	15	3.795
	2º Seival	770	268	22	1	1.061
	3º Camaquam	1.024	337	35	10	1.406
	4º Irapuá	994	326	22	1	1.343
	5º Bôa Vista	1.417	457	37	11	1.922
	6º Pecegueiro	998	332	29	2	1.361
	TOTAL	7.906	2.710	232	40	10.888

do Brazil, segundo o sexo e o estado civil

résil, d'après le sexe et l'état civil

MULHERES FEMMES					TOTAL TOTAL				
eiras itaires	Casadas Mariées	Viuvas Veuves	Estado civil ignorado État civil inconnu	Total Total	Solteiros Célibataires	Casados Mariés	Viuvos Veufs	Estado civil ignorado État civil inconnu	Total Total
NDE DO SUL									
SUITE)									
3.374	1.257	189	5	4.825	6.665	2.501	320	30	9.516
1.880	585	171	2	2.639	3.722	1.179	240	6	5.147
1.158	365	93	8	1.624	2.515	734	123	15	3.387
744	221	39	—	1.004	1.533	464	63	—	2.060
3.782	1.172	303	10	5.267	7.770	2.377	426	21	10.594
8.514	2.930	1.188	41	12.673	16.916	5.853	1.553	102	24.424
455	122	39	3	619	1.009	262	61	7	1.339
950	240	66	4	1.260	2.043	496	96	8	2.643
1.048	304	48	—	1.400	2.253	602	78	3	2.936
1.749	619	140	7	2.515	3.884	1.281	208	14	5.387
1.047	305	73	—	1.425	2.209	606	109	—	2.924
1.436	428	99	4	1.967	3.091	837	157	6	4.141
856	254	66	2	1.178	1.876	519	103	6	2.504
5.055	5.202	1.719	61	23.037	33.281	10.506	2.365	146	46.298
3.282	1.447	252	6	4.987	7.578	2.965	355	11	10.909
1.182	463	55	2	1.702	2.320	929	78	2	3.329
1.383	517	53	1	1.954	2.706	1.034	91	1	3.832
761	348	42	—	1.151	1.533	698	74	—	2.305
579	240	40	—	859	1.151	486	60	—	1.697
7.187	3.015	442	9	10.653	15.288	6.112	658	14	22.072
1.105	437	81	4	1.627	2.361	869	116	11	3.357
536	244	39	—	819	1.137	486	61	—	1.684
709	262	46	1	1.018	1.502	542	67	2	2.113
2.350	943	166	5	3.464	5.000	1.897	244	13	7.154
3.807	962	248	22	4.039	5.510	1.952	335	37	7.834
656	264	37	—	957	1.426	532	59	1	2.018
937	337	52	3	1.379	2.011	674	87	13	2.785
888	320	44	1	1.253	1.882	646	66	2	2.596
.410	454	79	8	1.951	2.827	911	116	19	3.873
919	331	54	—	1.304	1.917	663	83	2	2.665
.667	2.668	514	34	10.883	15.573	5.373	746	74	21.771

População dos municipios de cada um dos E

Population des municipes de chaque É

MUNICIPIOS MUNICIPES	DISTRICTOS DISTRICTS	HOMENS HOMMES				
		Solteiros Célibataires	Casados Mariés	Viuvos Veufs	Estado civil ignorado État civil inconnu	Total Total
						ESTADO DO R
						(CONTIN
Cachoeira	1° Cachoeira	5.191	2.148	164	15	7.51
	2° Capané	2.178	595	67	—	2.84
	3° Palmas	1.245	426	40	—	1.71
	4° Restinga Secca	3.221	1.267	76	4	4.56
	5° Dona Francisca	2.318	1.007	49	2	3.37
	6° Agudo	3.495	1.595	93	27	5.21
	7° Serro Branco	2.981	1.205	71	12	4.26
	TOTAL	20.629	8.243	560	60	29.49
Cangussú	1° Cangussú	3.708	1.191	114	3	5.01
	2° Iguatemy	2.422	840	44	9	3.31
	3° Pantanoso	2.690	798	71	23	3.58
	4° Cerrito	2.737	919	84	24	3.76
	5° Rincão dos Cravos	2.074	620	50	5	2.74
	TOTAL	13.631	4.368	363	64	18.41
Caxias	1° Caxias	6.321	2.557	218	9	9.13
	2° Nova Trento	1.643	689	56	—	2.38
	3° Nova Vicenza	1.908	753	41	2	2.70
	4° Nova Padua	1.015	461	38	—	1.51
	5° Gallopolis	726	327	21	—	1.07
	TOTAL	11.613	4.817	374	11	16.81
Conceição do Arroio	1° Conceição do Arroio	1.968	734	57	—	2.75
	2° Tres Forquilhas	1.649	733	42	1	2.42
	3° Passinhos	1.643	534	43	8	2.22
	4° Barra do Ouro	983	314	24	1	1.32
	5° Cachoeira	1.139	361	26	1	1.52
	TOTAL	7.402	2.676	192	11	10.22
Cruz Alta	1° Cruz Alta	4.217	1.606	111	7	5.94
	2° Tupaceretan	789	296	21	9	1.11
	3° Vallos (ou Santa Clara)	1.979	697	60	2	2.73
	4° Santa Barbara	1.409	568	35	4	2.01
	5° Tres Capões	516	174	11	—	7
	6° Cadeado	503	183	12	—	7
	7° Colonia General Osorio	2.297	918	46	—	3.26
	8° New Wurttemberg	2.863	1.160	59	33	4.11
	9° Visconde do Rio Branco	811	310	21	—	1.14
	TOTAL	15.389	5.917	376	55	21.73

lo Brazil, segundo o sexo e o estado civil

ésil, d'après le sexe et l'état civil

	MULHERES FEMMES				TOTAL TOTAL				
eiras taires	Casadas Mariées	Viuvas Veuves	Estado civil ignorado État civil inconnu	Total Total	Solteiros Célibataires	Casados Mariés	Viuvos Veufs	Estado civil ignorado État civil inconnu	Total Total
NDE DO SUL									
– SUITE)									
5.222	2.141	548	10	7.921	10.413	4.289	712	25	15.439
1.923	597	107	2	2.629	4.101	1.192	174	2	5.469
1.193	410	63	—	1.666	2.438	836	103	—	3.377
2.886	1.239	164	8	4.297	6.107	2.506	240	12	8.865
2.192	993	129	—	3.314	4.510	2.000	178	2	6.690
3.257	1.547	164	17	4.985	6.752	3.142	257	44	10.195
2.938	1.180	152	4	4.274	5.919	2.385	223	16	8.543
9.611	8.107	1.327	41	29.086	40.240	16.350	1.887	101	58.578
3.483	1.178	248	6	4.915	7.191	2.369	362	9	9.931
2.384	836	121	5	3.346	4.806	1.676	165	14	6.661
2.550	776	155	10	3.491	5.240	1.574	226	33	7.073
2.396	914	184	—	3.494	5.133	1.833	268	24	7.258
1.880	622	99	2	2.603	3.954	1.242	149	7	5.352
12.693	4.326	807	23	17.849	26.324	8.694	1.170	87	36.275
6.082	2.572	551	10	9.215	12.403	5.159	769	19	18.350
1.523	664	112	2	2.301	3.166	1.353	168	2	4.689
1.896	758	116	—	2.770	3.804	1.511	157	2	5.474
1.081	452	74	—	1.607	2.096	913	112	—	3.121
702	325	38	—	1.065	1.428	652	59	—	2.139
11.284	4.771	891	12	16.958	22.897	9.588	1.265	23	33.773
1.828	734	161	—	2.723	3.816	1.468	218	—	5.502
1.583	726	113	5	2.427	3.232	1.459	155	6	4.852
1.639	526	113	9	2.287	3.282	1.060	156	17	4.515
896	296	49	1	1.242	1.879	610	73	2	2.564
1.065	357	56	1	1.479	2.204	718	82	2	3.006
7.011	2.639	492	16	10.158	14.413	5.315	684	27	20.439
3.483	1.407	418	4	5.312	7.700	3.013	529	11	11.253
717	269	62	1	1.049	1.506	565	83	10	2.164
1.783	667	147	2	2.599	3.762	1.364	207	4	5.337
1.292	549	89	2	1.932	2.701	1.117	124	6	3 948
419	172	50	—	641	935	346	61	—	1.342
457	179	36	—	672	960	367	48	—	1.375
2.163	901	94	—	3.158	4.460	1.819	140	—	6.419
2.500	1.125	147	27	3.799	5.368	2.285	206	60	7.919
804	302	41	—	1.147	1.615	612	62	—	2.289
13.618	5.571	1.084	36	20.309	29.007	11.488	1.460	91	42.046

População dos municipios de cada um dos

Population des municipes de chaque

MUNICIPIOS MUNICIPES	DISTRICTOS DISTRICTS	HOMENS HOMMES				
		Solteiros Célibataires	Casados Mariés	Viuvos Veufs	Estado civil ignorado État civil inconnu	Total Total
ESTADO DO						
(CONTI						
Dom Pedrito	1° Dom Pedrito	2.453	785	83	14	3.3
	2° São Sebastião	769	239	24	4	1.0
	3° Santa Maria e Pirahy	647	177	5	1	8
	4° Ponche Verde	1.298	330	38	9	1.6
	5° Vaccahyquá	767	208	17	—	9
	6° Upacarahy	794	226	28	1	1.0
	TOTAL	6.728	1.965	195	29	8.9
Dôres de Camaquam	1° Dôres de Camaquam	3.255	1.212	76	25	4.5
	2° Tapes	1.076	423	22	11	1.5
	TOTAL	4.331	1.635	98	36	6.1
Encantado	1° Encantado	3.212	1.193	64	3	4.47
	2° Anta Gorda	3.187	1.172	44	14	4.41
	3° Itapuca	1.856	558	34	2	2.45
	TOTAL	8.255	2.923	142	19	11.3
Encruzilhada	1° Encruzilhada	3.148	772	86	13	4.0
	2° Herval	1.011	251	28	2	1.29
	3° Camaquam	1.850	590	32	2	2.47
	4° São José do Patrocinio	1.596	444	35	5	2.08
	5° São Feliciano	2.181	862	46	14	3.10
	6° Pequery	1.118	326	31	3	1.47
	TOTAL	10.904	3.245	258	39	14.44
Erechim	1° Bôa Vista do Erechim	6.066	2.453	134	8	8.66
	2° Erechim	3.486	1.347	88	16	4.93
	3° Marcelino Ramos	2.875	993	53	13	3.93
	4° Erebango	1.064	418	35	—	1.51
	5° Barro	2.405	1.127	57	5	3.59
	TOTAL	15.896	6.338	367	42	22.64
Estrella	1° Estrella	2.912	1.265	69	4	4.25
	2° Pinheiro Machado	1.004	505	29	—	1.53
	3° Rocca Salles	2.575	992	42	4	3.61
	4° Côrvo	1.153	553	31	2	1.73
	5° Bôa Vista	1.109	525	28	4	1.66
	TOTAL	8.753	3.840	199	14	12.80

do Brazil, segundo o sexo e o estado civil

résil, d'après le sexe et l'état civil

	MULHERES FEMMES				TOTAL TOTAL				
eiras itaires	Casadas Mariées	Viuvas Veuves	Estado civil ignorado État civil inconnu	Total Total	Solteiros Célibataires	Casados Mariés	Viuvos Veufs	Estado civil ignorado État civil inconnu	Total Total
NDE DO SUL									
SUITE)									
2.479	770	284	15	3.548	4.932	1.555	367	29	6.883
702	250	59	3	1.014	1.471	489	83	7	2.050
540	172	27	2	741	1.187	349	32	3	1.571
1.032	328	63	5	1.478	2.380	658	101	14	3.153
713	202	36	—	951	1.480	410	53	—	1.943
757	205	41	1	1.004	1.551	431	69	2	2.053
5.273	1.927	510	26	8.736	13.001	3.892	705	55	17.653
3.984	1.218	164	27	4.393	6.239	2.430	240	52	8.961
866	375	58	3	1.302	1.942	798	80	14	2.834
4.850	1.593	222	30	5.695	8.181	3.228	320	66	11.795
4.056	1.168	135	3	4.362	6.268	2.361	199	6	8.834
4.050	1.159	99	12	4.320	6.237	2.331	143	26	8.737
1.663	555	46	2	2.266	3.519	1.113	80	4	4.716
7.769	2.882	280	17	10.948	16.024	5.805	422	36	22.287
2.441	787	209	14	4.451	6.589	1.559	295	27	8.470
941	238	46	—	1.225	1.952	489	74	2	2.517
1.853	582	87	5	2.527	3.703	1.172	119	7	5.001
1.506	434	80	—	2.020	3.102	878	115	5	4.100
2.027	853	113	14	3.007	4.208	1.715	159	28	6.110
1.045	320	65	1	1.431	2.163	646	96	4	2.909
9.813	3.214	600	34	14.661	21.717	6.459	858	73	29.107
3.419	2.389	232	10	8.050	11.485	4.842	366	18	16.711
1.163	1.323	143	16	4.645	6.649	2.670	231	32	9.582
1.356	973	102	6	3.437	5.231	1.966	155	19	7.371
900	415	49	1	1.365	1.964	833	84	1	2.882
3.047	1.084	72	7	3.210	4.452	2.211	129	12	6.804
9.885	6.184	598	40	20.707	29.781	12.522	965	82	43.350
1.739	1.237	162	1	4.139	5.651	2.502	231	5	8.389
914	497	50	—	1.461	1.918	1.002	79	—	2.999
1.483	997	84	3	3.567	5.058	1.939	126	7	7.180
1.124	553	50	—	1.727	2.277	1.106	81	2	3.466
978	525	60	2	1.565	2.087	1.050	88	6	3.231
6.238	3.809	406	6	12.459	16.991	7.649	605	20	25.265

População dos municipios de cada um dos E

Population des municipes de chaque É

MUNICIPIOS MUNICIPES	DISTRICTOS DISTRICTS	HOMENS HOMMES				
		Solteiros Célibataires	Casados Mariés	Viuvos Veufs	Estado civil ignorado État civil inconnu	Total Total
						ESTADO DO R
						(CONTIN
Garibaldi	1º Garibaldi	2.141	820	84	1	3.0
	2º Floriano Peixoto	877	352	15	—	1.2
	3º Carlos Barboza	1.291	500	38	1	1.8
	4º Ypiranga	1.309	531	34	—	1.8
	TOTAL	5.618	2.203	171	2	7.9
Gravatahy	1º Gravatahy	2.016	756	63	12	2.8
	2º Costa do Ypiranga	1.390	496	49	—	1.9
	3º Passo Grande	1.688	632	33	11	2.3
	4º Canôas	1.155	421	35	1	1.6
	5º Butiá	1.301	418	28	5	1.7
	TOTAL	7.550	2.723	208	29	10.5
Guaporé	1º Guaporé	3.830	1.380	99	2	5.3
	2º São Luiz	3.405	1.188	65	1	4.6
	3º General Ozorio	1.863	781	59	7	2.7
	4º Vespaziano Correia	1.514	554	38	—	2.1
	5º Seraphina Correia	3.085	969	61	—	4.1
	6º São Domingos	764	305	14	—	1.0
	TOTAL	14.461	5.177	336	10	19.9
Herval	1º Herval	2.810	828	80	20	3.7
	2º Arroio Malo	1.022	279	25	1	1.3
	TOTAL	3.832	1.107	105	21	5.0
Ijuhy	1º Ijuhy	6.618	2.960	177	9	9.7
	2º Cadeado	1.925	752	24	—	2.7
	3º Linha 19	2.668	1.034	57	—	3.7
	TOTAL	11.211	4.746	258	9	16.2
Itaquy	1º Itaquy	3.684	907	92	30	4.7
	2º Itú	1.300	363	24	1	1.6
	3º Restiuga	1.092	242	21	1	1.3
	TOTAL	6.076	1.512	137	32	7.7
Jaguarão	1º Jaguarão	3.911	1.109	192	4	5.2
	2º Juncal	568	136	20	—	7
	3º Cerrito	1.109	272	40	4	1.4
	TOTAL	5.588	1.517	252	8	7.3

o Brazil, segundo o sexo e o estado civil

ésil, d'après le sexe et l'état civil

MULHERES FEMMES					TOTAL TOTAL				
iras taires	Casadas Mariées	Viuvas Veuves	Estado civil ignorado État civil inconnu	Total Total	Solteiros Célibataires	Casados Mariés	Viuvos Veufs	Estado civil ignorado État civil inconnu	Total Total
NDE DO SUL									
SUITE)									
:.042	808	149	—	2.999	4.183	1.628	233	1	6.045
879	356	46	—	1.281	1.756	708	61	—	2.525
.179	496	83	—	1.758	2.470	996	121	1	3.588
.250	534	59	—	1.843	2.559	1.065	93	—	3.717
5.350	2.194	337	—	7.881	10.968	4.397	508	2	15 875
.909	754	150	11	2.824	3.925	1.510	213	23	5.671
.290	474	93	3	1.860	2.680	970	142	3	3.795
.434	620	103	11	2.168	3.122	1.252	136	22	4.532
842	423	94	—	1.359	1.997	844	129	1	2.971
.190	402	78	3	1.673	2.491	820	106	8	3.425
5.665	2.673	518	28	9.884	14.215	5.396	726	57	20.394
4.727	1.388	152	1	5.268	7.557	2.768	251	3	10.579
3.220	1.160	111	3	4.494	6.625	2.348	176	4	9.153
1.732	773	70	4	2.579	3.595	1.554	129	11	5.289
1.436	545	69	1	2.051	2.950	1.039	107	1	4.157
3.010	946	122	—	4.078	6.095	1.915	183	—	8.193
605	292	29	—	926	1.369	597	43	—	2.009
3.730	5.104	553	9	19.396	28.191	10.281	889	19	39.380
2.684	770	184	21	3.659	5.494	1.598	264	41	7.397
892	253	65	—	1.210	1.914	532	90	1	2.537
3.576	1.023	249	21	4.869	7.408	2.130	354	42	9.934
5.135	2.910	400	5	9.450	12.753	5.870	577	14	19.214
1.679	733	53	—	2.465	3.604	1.485	77	—	5.166
2.356	1.014	126	1	3.497	5.024	2.048	183	1	7.256
0.170	4.657	579	6	15.412	21.381	9.403	837	15	31.636
4.001	953	427	19	5.400	7.685	1.860	519	49	10.113
1.247	361	81	3	1.692	2.547	724	105	4	3.380
857	241	63	2	1.163	1.949	483	84	3	2.519
5.105	1.555	571	24	8.255	12.191	3.067	708	56	16.012
4.153	1.182	524	4	5.863	8.064	2.291	716	8	11.079
451	131	25	—	607	1.019	267	45	—	1.331
1.048	261	64	4	1.377	2.157	533	104	8	2.802
5.652	1.574	613	8	7.847	11.240	3.091	865	16	15.212

População dos municipios de cada um dos E

Population des municipes de chaque F

MUNICIPIOS MUNICIPES	DISTRICTOS DISTRICTS	HOMENS HOMMES				
		Solteiros Célibataires	Casados Mariés	Viuvos Veufs	Estado civil ignorado État civil inconnu	Total Total
						ESTADO DO F
						(CONTIN
Julio de Castilhos	1° Julio de Castilhos	1.580	553	57	2	2.1
	2° Tupaceretan	1.256	399	42	1	1.6
	3° Jary	951	294	20	—	1.2
	4° Nova Udine (ou Val da Serra)	1.216	443	28	1	1.6
	5° Nova Palma	2.045	677	66	2	2.7
	6° Igrejinha	908	307	25	—	1.2
	7° Toropy	1.860	680	48	6	2.5
	TOTAL	9.816	3.353	286	12	13.4
Lageado	1° Lageado	4.037	1.641	77	18	5.7
	2° Santa Clara	3.117	1.273	49	2	4.4
	3° Fão	2.396	807	34	1	3.2
	4° Arroio do Meio	3.081	1.235	47	5	4.4
	5° Marques de Souza	1.576	744	18	2	2.3
	TOTAL	14.207	5.750	225	28	20.2
Lagôa Vermelha	1° Lagôa Vermelha	1.944	698	44	36	2.7
	2° Barracão	1.548	622	38	33	2.2
	3° André da Rocha	1.816	609	34	13	2.4
	4° Sananduva	1.892	730	31	8	2.6
	5° Clemente Argollo	1.180	476	27	71	1.7
	6° Cacique Doble	773	338	14	3	1.1
	7° Protasio Alves	709	255	22	1	9
	8° Colonia Forquilha	2.254	933	47	12	3.2
	9° Colonia Caseros	626	229	21	1	8
	TOTAL	12.742	4.940	278	178	18.1
Lavras	1° Lavras	2.088	705	63	1	2.8
	2° Ibaré	1.472	451	38	1	1.9
	TOTAL	3.560	1.156	101	2	4.8
Livramento (Sant'Anna do)	1° Livramento	8.340	2.733	239	14	11.3
	2° Upamaroty	1.245	327	30	—	1.6
	3° Ibicuhy	797	214	20	—	1.0
	4° Conceição	926	236	31	—	1.1
	5° Ibirapuitan	1.131	292	35	1	1.4
	6° Cerro Chato (ou Cochilha Negra)	909	228	26	8	1.1
	7° Vista Alegre	936	260	26	—	1.1
	TOTAL	14.284	4.230	407	23	18.9

o Brazil, segundo o sexo e o estado civil

ésil, d'après le sexe et l'état civil

	MULHERES FEMMES				TOTAL TOTAL				
ras taires	Casadas Mariées	Viuvas Veuves	Estado civil ignorado État civil inconnu	Total Total	Solteiros Célibataires	Casados Mariés	Viuvos Veufs	Estado civil ignorado État civil inconnu	Total Total
NDE DO SUL									
SUITE)*									
1.382	556	139	1	2.078	2.962	1.109	196	3	4.270
1.266	396	124	1	1.787	2.522	795	166	2	3.485
889	306	62	1	1.258	1.840	600	82	1	2.523
1.097	414	61	—	1.572	2.313	857	89	1	3.260
1.796	669	107	1	2.573	3.841	1.346	173	3	5.363
836	305	73	2	1.216	1.744	612	98	2	2.456
1.812	680	87	2	2.581	3.672	1.360	135	8	5.175
9.078	3.326	653	8	13.065	18.894	6.679	939	20	26.532
5.767	1.653	210	10	5.640	7.804	3.294	287	28	11.413
2.885	1.274	123	1	4.283	6.002	2.547	172	3	8.724
2.254	811	70	1	3.136	4.650	1.618	104	2	6.374
2.714	1.271	113	5	4.103	5.795	2.556	160	10	8.521
1.425	743	53	3	2.224	3.001	1.487	71	5	4.564
9.045	5.752	569	20	19.386	27.252	11.502	794	48	39.596
1.743	698	155	12	2.608	3.687	1.396	199	48	5.330
1.444	616	76	27	2.163	2.992	1.238	114	60	4.404
1.659	617	71	12	2.359	3.475	1.226	105	25	4.831
1.720	708	71	2	2.501	3.612	1.438	102	10	5.162
1.157	443	77	70	1.747	2.337	919	104	141	3.501
756	332	33	—	1.121	1.529	670	47	3	2.249
710	248	26	1	935	1.419	503	48	2	1.972
2.111	985	93	10	3.204	4.365	1.968	145	22	6.500
566	226	29	—	821	1.192	455	50	1	1.698
1.866	4.873	636	134	17.509	24.608	9.813	914	312	35.647
2.157	711	168	2	3.038	4.245	1.416	231	3	5.895
1.325	433	90	—	1.848	2.797	884	128	1	3.810
3.482	1.144	258	2	4.886	7.042	2.300	359	4	9.705
7.964	2.744	912	7	11.627	16.304	5.477	1.151	21	22.953
1.200	317	75	1	1.593	2.445	644	105	1	3.195
588	197	42	—	827	1.385	411	62	—	1.858
835	217	61	—	1.113	1.761	453	92	—	2.306
1.095	282	76	—	1.453	2.226	574	111	1	2.912
751	205	51	2	1.009	1.660	433	77	10	2.180
669	177	39	—	885	1.605	377	65	—	2.047
3.102	4.139	1.256	10	18.507	27.386	8.369	1.663	33	37.451

População dos municipios de cada um dos

Population des municipes de chaque

MUNICIPIOS MUNICIPES	DISTRICTOS DISTRICTS	HOMENS HOMMES				
		Solteiros Célibataires	Casados Mariés	Viuvos Veufs	Estado civil ignorado État civil inconnu	Total Total
ESTADO DO (CONTI						
Montenegro (São João do)	1º Montenegro	4.487	1.985	143	34	6.6
	2º Bröchier	2.879	1.217	66	10	4.1
	3º Harmonia	1.383	588	33	5	2.0
	4º Barão	1.424	629	27	—	2.0
	5º Bom Principio	897	321	10	22	1.2
	6º Campestre	1.353	568	15	2	1.9
	7º São Vandelino	1.496	529	28	—	2.0
	8º São Salvador	853	338	20	—	1.2
	9º Poço das Antas	1.301	556	22	7	1.8
	TOTAL	16.073	6.731	364	80	23.2
Palmeira	1º Palmeira	4.932	1.507	105	4	6.5
	2º Campo Novo	1.894	593	89	7	2.5
	3º Nonohay	2.218	889	71	203	3.3
	4º New-Wurttemberg (ou Ramada)	1.007	361	33	—	1.4
	5º Alto Uruguay	754	188	16	—	9
	6º Guarita	2.348	634	42	4	3.0
	7º Herval Secco	893	270	20	—	1.1
	8º Fortaleza	1.993	624	49	3	2.6
	9º Serrinha	1.689	439	47	—	2.1
	TOTAL	17.728	5.505	472	221	23.9
Passo Fundo	1º Passo Fundo	4.836	1.849	134	25	6.8
	2º Campo do Meio	3.225	1.201	121	5	4.5
	3º Alto Uruguay	5.103	1.816	131	25	7.0
	4º Carasinho	2.584	1.038	66	2	3.6
	5º Maráu	2.655	918	64	1	3.6
	6º Pontão	1 873	575	49	—	2.4
	7º Alto Jacuhy	3.058	1.268	42	2	4.3
	8º Districto	1.318	574	19	3	1.9
	9º Bôa Esperança	2.697	1.051	42	22	3.8
	TOTAL	27.349	10.293	668	85	38.3
Pelotas	1º Pelotas	15.712	6.755	645	53	23.1
	2º Monte Bonito	2.583	1.032	105	3	3.7
	3º Retiro	1.261	476	39	1	1.7
	4º Buena	2.449	842	68	6	3.3
	5º Quilombo	3.271	1.366	81	3	4.7
	6º Arroio do Padre	3.144	1.222	69	3	4.4
	TOTAL	28.420	11.693	1.007	69	41.1

lo Brazil, segundo o sexo e o estado civil

ésil, d'après le sexe et l'état civil

	MULHERES FEMMES				TOTAL TOTAL				
iras taires	Casadas Mariées	Viovas Veuves	Estado civil ignorado État civil inconnu	Total Total	Solteiros Célibataires	Casados Mariés	Viuvos Veufs	Estado civil ignorado État civil inconnu	Total Total
NDE DO SUL									
SUITE)									
1.187	1.967	385	21	6.560	8.674	3.952	528	55	13.209
2.625	1.208	161	12	4.006	5.504	2.425	227	22	8.178
.264	592	69	3	1.928	2.647	1.180	102	8	3.937
.350	616	56	—	2.022	2.774	1.245	83	—	4.102
802	325	43	19	1.189	1.699	646	53	41	2.439
.332	551	48	1	1.932	2.685	1.119	63	3	3.870
.426	523	74	—	2.023	2.922	1.052	102	—	4.076
832	341	35	—	1.208	1.685	679	55	—	2.496
.165	554	30	6	1.755	2.466	1.110	52	13	3.641
.983	6.677	901	62	22.623	31.056	13.408	1.265	142	45.871
.639	1.503	295	4	6.441	9.571	3.010	400	8	12.989
.642	592	120	2	2.356	3.536	1.185	209	9	4.939
2.031	888	152	152	3.223	4.249	1.777	223	355	6.604
902	345	45	—	1.292	1.909	706	78	—	2.693
616	191	43	—	850	1.370	379	59	—	1.808
.998	643	135	3	2.779	4.346	1.277	177	7	5.807
834	274	60	—	1.168	1.727	544	80	—	2.351
.759	579	106	2	2.446	3.752	1.203	155	5	5.115
.426	438	98	—	1.962	3.115	877	145	—	4.137
2.847	5.453	1.054	163	22.517	33.575	10.958	1.526	384	46.443
.294	1.817	443	18	6.572	9.130	3.666	577	43	13.416
2.993	1.213	192	2	4.405	6.223	2.417	313	7	8.960
.661	1.788	259	19	6.727	9.764	3.604	390	44	13.802
.371	1.013	188	2	3.574	4.955	2.051	254	4	7.264
.397	922	140	3	3.462	5.052	1.840	204	4	7.100
.722	566	102	1	2.391	3.595	1.141	151	1	4 888
.530	1.239	92	1	3.862	5.588	2.507	134	3	8.232
.180	565	48	6	1.799	2.498	1.139	67	9	3.713
.316	1.033	93	17	3.459	5.013	2.084	135	39	7.271
.469	10.156	1.557	69	36.251	51.818	20.449	2.225	154	74.646
.732	6.678	2.598	52	25.060	31.444	13.433	3.243	105	48.225
.173	947	197	7	3.324	4.756	1.979	302	10	7.047
967	447	65	—	1.499	2.248	923	104	1	3.276
.035	834	180	4	3.053	4.484	1.676	248	10	6.418
.783	1.324	154	—	4.261	6.054	2.690	235	3	8.982
.585	1.202	118	3	3.908	5.729	2.424	187	6	8.346
.295	11.432	3.312	66	41.105	54.715	23.125	4.319	135	82.294

População dos municipios de cada um dos

Population des municipes de chaque

MUNICIPIOS MUNICIPES	DISTRICTOS DISTRICTS	HOMENS HOMMES				
		Solteiros Célibataires	Casados Mariés	Viuvos Veufs	Estado civil ignorado État civil inconnu	Total Total
						ESTADO DO
						(CONT)
Pinheiro Machado	1º Pinheiro Machado	2.607	768	73	15	3.
	2º Tôrrinhas	2.262	621	64	9	2.
	TOTAL	4.869	1.389	137	24	6.
Piratiny	1º Piratiny	1.353	422	37	7	1.
	2º Asperezas	2.274	688	47	3	3.
	3º Pedregal	1.189	368	36	2	1.
	4º Serro Alegre	789	237	16	1	1.
	TOTAL	5.605	1.715	136	13	7.
Porto Alegre	1º Districto	11.271	4.498	522	69	16.
	2º »	14.086	6.481	646	481	21.
	3º »	10.874	5.611	434	20	16.
	4º »	7.278	4.206	265	19	11.
	5º »	5.151	2.530	200	10	7.
	6º Belém Velho	1.661	647	54	—	2.
	7º Pedras Brancas	2.595	1.039	105	1	4.
	8º Barra do Ribeiro	1.900	671	36	4	2.
	9º Marianna Pimentel	2.057	757	63	—	2.
	10º Ilhas	699	323	20	4	1.
	11º Districto (1)	329	154	9	1	
	TOTAL	58.201	26.917	2.354	609	88.
Quarahy	1º Quarahy	3.738	1.002	126	19	4.
	2º Inhanduhy	732	230	33	1	
	3º São Raphael	818	185	31	1	1.
	TOTAL	5.288	1.417	190	21	6.
Rio Grande	1.º Rio Grande	14.506	6.330	773	68	21
	2.º Mangueira	560	232	30	—	
	3.º Povo Novo	1.699	627	68	12	2.
	4.º Tahym	685	236	30	—	
	5.º Julio de Castilhos	908	325	32	—	1.
	TOTAL	18.358	7.750	933	80	27.
Rio Pardo	1º Rio Pardo	1.824	563	52	—	2
	2º Couto	2.053	777	55	5	2
	3º Candelaria	3.707	1.613	85	5	5
	4º Cruz Alta	2.591	1.070	62	1	3
	5º Capivary	1.793	512	41	6	2
	6º Rincão d'El Rei	709	288	11	7	1
	TOTAL	12.677	4.823	306	24	17

(1) Zona fluvial

o Brazil, segundo o sexo e o estado civil

ésil, d'après le sexe et l'état civil

MULHERES FEMMES					TOTAL TOTAL				
iras laires	Casadas Mariées	Viuvas Veuves	Estado civil ignorado État civil inconnu	Total Total	Solteiros Célibataires	Casados Mariés	Viuvos Veufs	Estado civil ignorado État civil inconnu	Total Total
NDE DO SUL									
SUITE)									
.584	733	185	6	3.508	5.191	1.501	258	21	6.971
.101	618	131	7	2.857	4.363	1.239	195	16	5.813
.685	1.351	316	13	6.365	9.554	2.740	453	37	12.784
.329	423	92	27	1.871	2.632	845	129	34	3.690
.093	667	138	1	2.899	4.367	1.355	185	4	5.911
.211	364	78	—	1.653	2.400	732	114	2	3.248
771	235	41	1	1.048	1.560	472	57	2	2.091
.404	1.689	349	29	7.471	11.009	3.404	485	42	14.940
.593	4.151	1.883	51	16.678	21.864	8.649	2.405	120	33.038
.319	6.681	2.962	431	24.393	28.405	13.162	3.608	912	46.087
.675	5.599	1.958	17	18.249	21.549	11.210	2.392	37	35.188
.879	4.221	1.092	20	12.212	14.157	8.427	1.357	39	23.980
.363	2.422	616	1	7.402	9.514	4.952	816	11	15.293
.496	642	116	1	2.255	3.157	1.289	170	1	4.617
.551	1.010	190	2	3.773	5.446	2.069	295	3	7.813
.647	618	105	1	2.371	3.547	1.289	141	5	4.982
.917	764	118	—	2.799	3.974	1.521	181	—	5.676
635	323	65	1	1.024	1.334	646	85	5	2.070
17	9	—	—	26	346	163	9	1	519
.092	26.460	9.105	525	91.182	113.293	53.377	11.459	1.134	179.263
.007	959	472	16	5.484	7.745	1.991	598	35	10.369
660	176	50	—	886	1.392	406	83	1	1.882
717	186	44	5	952	1.535	371	75	6	1.987
.384	1.351	566	21	7.322	10.672	2.768	756	42	14.238
571	6.107	2.641	43	21.462	27.177	12.437	3.414	111	43.139
424	201	44	—	669	984	433	74	—	1.491
609	608	154	7	2.378	3.308	1.235	222	19	4.784
600	217	29	1	847	1.285	453	59	1	1.798
758	311	61	—	1.120	1.666	636	93	—	2.395
062	7.444	2.929	51	26.486	34.420	15.194	3.862	131	53.607
749	524	200	—	2.473	3.573	1.087	252	—	4.912
785	775	114	—	2.674	3.838	1.552	169	5	5.564
404	1.596	209	2	5.211	7.111	3.209	294	7	10.621
323	1.062	195	5	3.585	4.914	2.132	257	6	7.309
599	480	81	—	2.160	3.392	992	122	6	4.512
603	280	37	6	928	1.314	568	48	13	1.943
465	4.717	836	13	17.031	24.142	9.540	1.142	37	34.861

População dos municipios de cada um dos

Population des municipes de chaque

MUNICIPIOS MUNICIPES	DISTRICTOS DISTRICTS	HOMENS HOMMES				
		Solteiros Célibataires	Casados Mariés	Viuvos Veufs	Estado civil ignorado État civil inconnu	Total Total
						ESTADO DO
						(CONT
Rosario	1º Rosario	3.731	1.272	125	11	5
	2º Districto	1.594	414	37	6	2
	3º »	754	224	25	—	1
	4º »	965	296	28	2	1
	TOTAL	7.044	2.206	215	19	9
Santa Cruz	1º Santa Cruz	5.913	2.613	139	13	8
	2º Villa Thereza	4.244	1.970	111	20	6
	3º Herval de Baixo	1.409	483	33	—	1
	4º Estancia	1.049	251	38	18	1
	5º Monte Alverne	1.883	827	22	—	2
	TOTAL	14.498	6.144	343	51	21
Santa Maria	1º Santa Maria	6.046	2.370	188	240	8
	2º Districto	1.680	553	50	3	2
	3º São Pedro	3.858	1.535	108	2	5
	4º Silveira Martins	1.486	636	50	4	2
	5º Pahins	959	384	26	—	1
	6º São Martinho	1.812	685	58	1	2
	7º Boccâ do Monte	1.991	787	50	6	2
	8º Estação Colonia	2.481	968	81	6	3
	TOTAL	20.313	7.918	611	262	25
Santa Victoria do Palmar	1º Santa Victoria do Palmar	2.940	1.033	135	13	4
	2º Arvore Só	681	208	21	2	
	3º Canôa	723	186	24	1	
	4º Curral Alto	437	141	14	1	
	TOTAL	4.781	1.568	194	17	6
Santiago do Boqueirão	1º Santiago do Boqueirão	1.924	696	52	26	2
	2º Carovy	919	320	23	8	1
	3º Villa Flôres	900	363	24	2	1
	4º Itú	1.630	446	24	—	2
	5º Districto	972	406	32	30	1
	TOTAL	6.345	2.231	155	66	8

Brazil, segundo o sexo e o estado civil

ésil, d'après le sexe et l'état civil

	MULHERES FEMMES				TOTAL TOTAL				
ras aires	Casadas Mariées	Viuvas Veuves	Estado civil ignorado État civil inconnu	Total Total	Solteiros Célibataires	Casados Mariés	Viuvos Veufs	Estado civil ignorado État civil inconnu	Total Total
IDE DO SUL									
(SUITE)									
.612	1.293	346	10	5.261	7.343	2.565	471	21	10.400
.448	400	84	8	1.940	3.042	814	121	14	3.991
716	214	50	—	980	1.470	438	75	—	1.983
824	271	70	1	1.166	1.789	567	98	3	2.457
.600	2.178	550	19	9.347	13.644	4.384	765	38	18.831
.454	2.574	409	15	8.452	11.367	5.187	548	28	17.130
.731	1.927	177	14	5.849	7.975	3.897	288	34	12.194
.286	467	65	1	1.819	2.695	950	98	1	3.744
949	252	47	14	1.262	1.998	503	85	32	2.618
.841	828	47	2	2.718	3.724	1.655	69	2	5.450
.261	6.048	745	46	20.100	27.759	12.192	1.088	97	41.136
.328	2.298	817	194	8.637	11.374	4.668	1.005	434	17.481
.578	546	114	3	2.241	3.258	1.099	164	6	4.527
.578	1.517	220	1	5.316	7.436	3.052	328	3	10.819
.437	629	96	5	2.167	2.923	1.265	146	9	4.343
935	387	59	—	1.381	1.894	771	85	—	2.750
.747	685	117	1	2.550	3.559	1.370	175	2	5.106
.792	772	128	11	2.703	3.783	1.559	178	17	5.537
.236	961	163	10	3.370	4.717	1.929	244	16	6.906
.631	7.795	1.714	225	28.365	38.944	15.713	2.325	487	57.469
.993	1.008	275	8	4.284	5.933	2.041	410	21	8.405
558	209	44	—	811	1.239	417	65	2	1.723
573	178	41	—	792	1.296	364	65	1	1.726
390	137	26	—	553	827	278	40	1	1.146
.514	1.532	386	8	6.440	9.295	3.100	580	25	13.000
.968	694	156	23	2.841	3.892	1.390	208	49	5.539
839	311	84	5	1.239	1.758	631	107	13	2.509
864	370	75	1	1.310	1.764	733	99	3	2.599
.585	442	94	1	2.122	3.215	888	118	1	4.222
902	408	81	16	1.407	1.874	814	113	46	2.847
.158	2.225	490	46	8.919	12.503	4.456	645	112	17.716

População dos municipios de cada um dos

Population des municipes de chaque

MUNICIPIOS MUNICIPES	DISTRICTOS DISTRICTS	HOMENS HOMMES				
		Solteiros Célibataires	Casados Mariés	Viuvos Veufs	Estado civil igoorado État civil inconnu	Total Total
						ESTADO DO
						(CONT
Santo Amaro	1º Santo Amaro	895	330	35	—	1.
	2º Margem do Taquary	1.328	483	36	2	1.
	3º Monte Alegre	834	330	14	2	1.
	TOTAL	3.057	1.143	85	4	4.
Santo Angelo	1º Santo Angelo	3.270	1.227	82	34	4.
	2º Santa Cruz	1.184	485	29	1	1.
	3º São Miguel	1.944	627	53	6	2.
	4º Santa Tecla	904	229	28	3	1.
	5º Districto	3.382	1.630	53	19	5.
	6º Colonia 14 de Julho	3.128	1.110	75	201	4.
	7º Santa Rosa	1.277	504	30	1	1.
	8º Colonia 21 de Abril	1.257	423	38	—	1.
	9º Campina	458	216	6	—	
	TOTAL	16.804	6.441	394	265	23.
Santo Antonio da Patrulha	1º Santo Antonio da Patrulha	3.181	1.238	97	9	4.
	2º Catanduva Grande	2.550	962	59	10	3.
	3º Rolante (margem esquerda)	3.746	1.497	80	2	5.
	4º Rolante (margem direita)	2.920	1.183	62	7	4.
	5º Rio dos Sinos	2.068	799	47	3	2.
	TOTAL	14.465	5.679	345	31	20.
São Borja	1º São Borja	4.596	1.133	105	20	5.
	2º Iguariaçá	1.046	304	16	1	1.
	3º Camaquam	2.091	484	51	2	2.
	4º Garruchos	2.766	614	36	1	3
	TOTAL	10.499	2.535	208	24	13.
São Francisco de Assis	1º São Francisco de Assis	1.877	579	43	—	2.
	2º Toroquá	1.840	637	30	—	2.
	3º Districto	1.322	367	24	3	1.
	4º Nova Esperança	1.361	541	36	3	1.
	5º Districto	974	306	28	2	1.
	TOTAL	7.374	2.430	161	8	9.

lo Brazil, segundo o sexo e o estado civil

ésil, d'après le sexe et l'état civil

MULHERES FEMMES					TOTAL TOTAL				
iras taires	Casadas Mariées	Viuvas Veuves	Estado civil ignorado État civil inconnu	Total Total	Solteiros Célibataires	Casados Mariés	Viuvos Veufs	Estado civil ignorado État civil inconnu	Total Total
NDE DO SUL									
SCITE)									
781	322	54	2	1.159	1.676	652	89	2	2.419
.091	450	76	—	1.617	2.419	933	112	2	3.466
700	329	53	11	1.093	1.534	659	67	13	2.273
.572	1.101	183	13	3.869	5.629	2.244	268	17	8.158
.746	1.159	190	21	4.116	6.016	2.376	272	55	8.719
.051	458	96	1	1.606	2.235	943	125	2	3.305
.930	630	114	4	2.678	3.874	1.257	167	10	5.308
862	235	57	2	1.156	1.766	464	85	5	2.320
.965	1.576	158	19	4.718	6.347	3.206	211	38	9.802
.751	1.075	167	172	4.165	5.879	2.185	242	373	8.679
.070	498	70	2	1.640	2.347	1.002	100	3	3.452
.222	406	74	—	1.702	2.479	829	112	—	3.420
446	215	9	1	671	904	431	15	1	1.351
.013	6.252	935	222	22.452	31.847	12.693	1.329	487	46.356
.083	1.221	194	2	4.500	6.264	2.459	291	11	9.025
.385	968	146	12	3.511	4.935	1.930	205	22	7.092
.348	1.495	154	3	5.000	7.094	2.992	234	5	10.325
.643	1.160	136	4	3.943	5.563	2.343	198	11	8.115
891	800	100	8	2.799	3.959	1.599	147	11	5.716
.350	5.644	733	29	19.753	27.815	11.323	1.075	60	40.270
.494	1.141	466	6	6.107	9.090	2.274	571	26	11.961
030	305	84	—	1.419	2.076	609	100	1	2.786
105	500	118	3	2.726	4.196	984	169	5	5.354
599	602	127	1	3.329	5.365	1.216	163	2	6.746
228	2.548	795	10	13.581	20.727	5.083	1.003	34	26.847
853	572	193	1	2.619	3.730	1.151	236	1	5.118
822	639	125	—	2.586	3.662	1.276	155	—	5.093
168	367	91	1	1.627	2.490	734	115	4	3.343
283	537	109	6	1.935	2.644	1.078	145	9	3.876
927	300	60	2	1.289	1.901	606	88	4	2.599
053	2.415	578	10	10.056	14.427	4.845	739	18	20.029

População dos municipios de cada um dos E

Population des municipes de chaque É

MUNICIPIOS MUNICIPES	DISTRICTOS DISTRICTS	HOMENS HOMMES				
		Solteiros Célibataires	Casados Mariés	Viuvos Veufs	Estado civil ignorado Etat civil inconnu	Total Total
						ESTADO DO R
						(CONTIN
São Francisco de Paula	1º São Francisco de Paula...	1.341	498	41	23	1.90
	2º Criuva.....	1.114	383	33	2	1.53
	3º Lageado.....	1.196	414	29	5	1.64
	4º Campo Bom.....	1.210	446	34	—	1.68
	5º Villa Secca.....	1.565	584	43	3	2.19
	6º Chapéo.....	862	322	25	—	1.20
	7º Colonia São Marcos...	1.439	484	29	2	1.9
	TOTAL.....	8.727	3.131	234	35	12.1
São Gabriel	1º São Gabriel.....	5.459	1.853	166	258	7.7
	2º Páu Fincado.....	1.069	372	23	39	1.5
	3º Cayboaté-mirim.....	1.330	342	47	64	1.7
	4º Salso.....	1.356	411	29	13	1.8
	5º Suspiro (ou Bom Retiro)	674	177	18	14	8
	6º Campo Secco.....	716	178	20	1	9
	TOTAL.....	10.604	3.333	303	389	14.6
São Jeronymo	1º São Jeronymo.....	2.932	1.047	76	2	4.0
	2º Barão do Triumpho...	2.494	844	78	10	3.4
	3º Arroio dos Ratos.....	1.726	585	38	16	2.3
	4º Herval.....	1.561	456	46	3	2.0
	TOTAL.....	8.713	2.932	238	31	11.9
São João de Camaquam	1º São João de Camaquam	1.281	431	31	15	1.7
	2º Galpões.....	893	294	29	1	1.2
	3º Colonia São Braz.....	1.664	613	36	—	2.3
	4º Districto.....	1.673	571	35	10	2.2
	TOTAL.....	5.511	1.909	131	26	7.5
São José do Norte	1º São José do Norte.....	1.408	623	53	6	2
	2º Estreito.....	649	239	23	2	
	3º Bojurú.....	659	225	26	1	
	4º Mostardas.....	1.261	498	47	2	1
	5º São Simão.....	719	267	19	9	1.
	TOTAL.....	4.696	1.852	168	20	6.

o Brazil, segundo o sexo e o estado civil

ésil, d'après le sexe et l'état civil

	MULHERES FEMMES				TOTAL TOTAL				
iras taires	Casadas Mariées	Viuvas Veuves	Estado civil ignorado État civil inconnu	Total Total	Solteiros Célibataires	Casados Mariés	Viuvos Veufs	Estado civil ignorado État civil inconnu	Total Total
NDE DO SUL									
SUITE)									
1.240	483	87	28	1.838	2.581	981	128	51	3.741
1.058	377	54	—	1.489	2.172	760	87	2	3.021
1.124	401	81	1	1.607	2.320	815	110	6	3.251
1.177	436	86	1	1.700	2.387	882	120	1	3.390
1.510	579	60	1	2.150	3.075	1.163	103	4	4.345
843	302	75	—	1.220	1.705	624	100	—	2.429
1.339	478	70	2	1.889	2.778	962	99	4	3.843
8.291	3.056	513	33	11.893	17.018	6.187	747	68	24.020
4.812	1.800	583	210	7.405	10.271	3.653	749	468	15.141
1.043	359	75	19	1.496	2.112	731	98	58	2.999
1.153	326	68	37	1.584	2.483	668	115	101	3.367
1.230	406	79	10	1.725	2.586	817	108	23	3.534
539	182	41	12	774	1.213	359	59	26	1.657
629	178	37	—	844	1.345	356	57	1	1.759
9.406	3.251	883	288	13.828	20.010	6.584	1.186	677	28.457
2.294	1.009	204	4	3.511	5.226	2.056	280	6	7.568
2.331	839	112	20	3.302	4.825	1.683	190	30	6.728
1.372	520	66	12	1.970	3.098	1.105	104	28	4.335
1.480	451	80	11	2.022	3.041	907	126	14	4.088
7.477	2.819	462	47	10.805	16.190	5.751	700	78	22.719
1.040	374	57	6	1.477	2.321	805	88	21	3.235
810	302	57	1	1.170	1.703	596	86	2	2.387
1.560	593	79	—	2.232	3.224	1.206	115	—	4.545
1.498	546	77	10	2.131	3.171	1.117	112	20	4.420
4.908	1.815	270	17	7.010	10.419	3.724	401	43	14.587
1.287	614	151	4	2.056	2.695	1.237	204	10	4.146
623	241	45	—	909	1.272	480	68	2	1.822
653	227	41	1	922	1.312	452	67	2	1.833
1.312	506	119	—	1.937	2.573	1.004	166	2	3.745
729	271	52	5	1.057	1.448	538	71	14	2.071
4.604	1.859	408	10	6.881	9.300	3.711	576	30	13.617

População dos municipios de cada um dos E

Population des municipes de chaque É

MUNICIPIOS MUNICIPES	DISTRICTOS DISTRICTS	HOMENS HOMMES Solteiros Célibataires	Casados Mariés	Viuvos Veufs	Estado civil ignorado État civil inconnu	Total Total
						ESTADO DO R
						(CONTIN
São Leopoldo	1º São Leopoldo	3.397	1.453	114	5	4.96
	2º Novo Hamburgo	3.206	1.563	112	9	4.8
	3º Bom Jardim	2.333	1.212	55	1	3.60
	4º Dois Irmãos	1.957	982	49	—	2.9
	5º Sapiranga	1.872	791	40	6	2.70
	6º Lomba Grande	1.344	602	43	1	1.99
	7º Sapucaia	758	320	12	—	1.09
	8º Bôa Vista do Herval	1.333	607	25	—	1.96
	TOTAL	16.200	7.530	450	22	24.20
São Lourenço	1º São Lourenço	1.554	617	45	14	2.23
	2º Boqueirão	1.390	611	52	1	2.05
	3º Districto	1.383	588	37	1	2.01
	4º Evaristo	1.734	676	40	4	2.45
	5º Taquaral	978	432	32	2	1.44
	TOTAL	7.044	2.924	206	22	10.19
São Luiz Gonzaga	1º São Luiz Gonzaga	2.909	902	53	13	3.87
	2º São Nicolão	1.979	588	26	34	2.62
	3º Bossoroca	1.317	412	26	2	1.75
	4º São Francisco Xavier	2.160	678	34	—	2.87
	5º Colonia Guarany	2.109	815	56	—	3.00
	6º Serro Azul	3.114	1.213	55	16	4.39
	7º São Lourenço	1.053	333	28	4	1.41
	TOTAL	14.641	4.961	278	69	19.94
São Sebastião do Cahy	1º São Sebastião do Cahy	1.733	755	49	4	2.54
	2º São José do Hortencio	1.559	734	44	4	2.34
	3º Nova Petropolis	2.670	1.190	50	—	3.91
	4º Sant'Anna do Rio dos Sinos	2.405	1.068	61	4	3.53
	5º Santa Catharina da Feliz	2.896	1.302	62	4	4.26
	6º Santa Rita	1.437	608	30	5	2.08
	TOTAL	12.701	5.657	296	21	18.67
São Sepé	1º São Sepé	870	323	45	1	1.23
	2º Cerrito do Ouro	1.249	430	34	2	1.71
	3º Santa Barbara	651	212	15	—	87
	4º Formigueiro	1.737	655	39	11	2.44
	5º São João	1.148	379	38	5	1.57
	TOTAL	5.655	1.999	171	19	7.84

do Brazil, segundo o sexo e o estado civil

résil, d'après le sexe et l'état civil

MULHERES FEMMES					TOTAL TOTAL				
eiras ataires	Casadas Mariées	Viuvas Veuves	Estado civil ignorado État civil inconnu	Total Total	Solteiros Célibataires	Casados Mariés	Viuvos Veufs	Estado civil ignorado État civil inconnu	Total Total
NDE DO SUL									
- SUITE)									
2.782	1.419	434	1	4.636	6.179	2.872	548	6	9.605
2.953	1.550	276	1	4.785	6.164	3.113	388	10	9.675
2.174	1.202	113	—	3.489	4.507	2.414	168	1	7.090
1.886	986	127	—	2.999	3.843	1.963	176	—	5.987
1.626	788	76	1	2.491	3.498	1.579	116	7	5.200
1.283	593	103	4	1.983	2.627	1.195	146	5	3.973
646	316	57	—	1.019	1.404	636	69	—	2.109
1.224	615	58	—	1.897	2.557	1.222	83	—	3.862
4.579	7.469	1.244	7	23.299	30.779	14.999	1.694	29	47.501
1.468	580	131	9	2.188	3.022	1.197	176	23	4.418
1.374	569	71	2	2.016	2.764	1.180	123	3	4.070
1.345	577	93	3	2.018	2.733	1.165	130	4	4.032
.724	672	77	2	2.475	3.458	1.348	117	6	4.929
915	427	59	1	1.402	1.893	859	91	3	2.846
5.826	2.825	431	17	10.099	13.870	5.749	637	39	20.295
2.726	874	236	4	3.840	5.635	1.776	289	17	7.717
.810	575	107	18	2.510	3.789	1.163	133	52	5.137
.253	414	105	2	1.774	2.570	825	131	4	3.531
.986	665	94	2	2.747	4.146	1.343	128	2	5.619
.873	821	146	1	2.841	3.982	1.656	202	1	5.841
4.867	1.179	99	13	4.158	5.931	2.392	154	29	8.556
947	335	61	1	1.344	2.000	668	89	5	2.762
2.462	4.863	848	41	19.214	28.103	9.824	1.126	110	39.163
526	762	110	9	2.407	3.259	1.517	159	13	4.948
.468	735	67	1	2.271	3.027	1.469	111	5	4.612
.322	1.177	102	—	3.601	4.992	2.367	152	—	7.511
.183	1.094	136	2	3.415	4.589	2.162	197	6	6.954
.688	1.300	128	2	4.118	5.584	2.602	190	6	8.332
.339	603	72	7	2.021	2.776	1.211	102	12	4.101
.526	5.671	615	21	17.833	24.227	11.328	911	42	36.508
892	290	88	1	1.271	1.762	613	133	2	2.510
.191	423	103	2	1.719	2.440	853	137	4	3.434
591	210	30	—	831	1.242	422	45	—	1.709
.702	649	90	9	2.450	3.439	1.304	129	20	4.892
.151	363	79	1	1.594	2.299	742	117	6	3.164
.527	1.935	390	13	7.865	11.182	3.934	561	32	15.709

População dos municipios de cada um dos E

Population des municipes de chaque É

MUNICIPIOS MUNICIPES	DISTRICTOS DISTRICTS	HOMENS HOMMES				
		Solteiros Célibataires	Casados Mariés	Viuvos Veufs	Estado civil ignorado État civil inconnu	Total Total
						ESTADO DO R
						(CONTIN
São Vicente	1º São Vicente	1.355	511	49	16	1.93
	2º Cacequy	951	325	31	5	1.31
	3º Jaguary	2.858	1.107	106	26	4.09
	4º São Xavier (ou Villa Clara)	1.368	454	28	1	1.85
	5º Umbú	353	112	14	1	48
	TOTAL	6.885	2.509	228	49	9.67
Soledade	1º Soledade	3.961	1.290	101	39	5.39
	2º Povoado Victoria	1.311	502	35	5	1.85
	3º Deposito	938	314	22	1	1.27
	4º Sobradinho	3.561	1.353	105	30	5.05
	5º Jacuysinho	1.767	652	47	10	2.47
	6º Lagoão	2.056	766	53	8	2.88
	7º Restinga	596	185	10	—	791
	8º Rincão de Santo Antonio	1.647	522	28	—	2.19
	9º Espumoso	2.213	681	47	3	2.94
	TOTAL	18.050	6.265	448	96	24.85
Taquara	1º Taquara	4.364	2.005	126	2	6.49
	2º Santa Christina	2.732	968	85	2	3.78
	3º Parobé	2.034	877	69	2	2.98
	4º Santa Maria	1.975	920	29	—	2.92
	5º Gramado	3.171	1.151	50	2	4.37
	TOTAL	14.276	5.921	359	8	20.56
Taquary	1º Taquary	3.704	1.503	111	5	5.32
	2º Bom Retiro	2.485	1.084	64	3	3.63
	3º Arroio Grande	2.196	863	50	4	3.11
	TOTAL	8.385	3.450	225	12	12.07
Torres	1º Torres	2.378	720	43	1	3.14
	2º Tres Forquilhas	1.244	506	30	—	1.78
	3º Gloria	897	386	24	1	1.30
	TOTAL	4.519	1.612	97	2	6.23
Triumpho	1º Triumpho	1.836	764	63	7	2.67
	2º Costa da Cadeia	726	344	19	—	1.09
	3º Passo Raso	930	338	21	2	1.29
	TOTAL	3.492	1.446	103	9	5.05

...do Brazil, segundo o sexo e o estado civil

...résil, d'après le sexe et l'état civil

	MULHERES FEMMES				TOTAL TOTAL				
...oiras ...ataires	Casadas Mariées	Viuvas Veuves	Estado civil ignorado État civil inconnu	Total Total	Solteiros Célibataires	Casados Mariés	Viuvos Veufs	Estado civil ignorado État civil inconnu	Total Total
...RNDE DO SUL									
...(2ª SUITE)									
1.488	506	149	10	2.153	2.843	1.017	198	26	4.084
750	317	61	3	1.131	1.701	642	92	8	2.443
2.873	1.122	201	17	4.213	5.731	2.229	307	43	8.310
1.264	455	76	—	1.795	2.632	909	104	1	3.646
366	109	29	—	504	719	221	43	1	984
6.741	2.509	516	30	9.796	13.626	5.018	744	79	19.467
3.636	1.281	245	25	5.187	7.597	2.571	346	64	10.578
1.159	499	57	3	1.718	2.470	1.001	92	8	3.571
851	315	51	—	1.217	1.789	629	73	1	2.492
3.193	1.351	145	26	4.715	6.754	2.704	250	56	9.764
1.672	649	99	8	2.428	3.439	1.301	146	18	4.904
2.006	760	95	7	2.868	4.062	1.526	148	15	5.751
555	186	36	—	777	1.151	371	46	—	1.568
1.653	523	78	—	2.254	3.300	1.045	106	—	4.451
2.132	664	101	7	2.904	4.345	1.345	148	10	5.848
6.857	6.228	907	76	24.068	34.907	12.493	1.355	172	48.927
3.939	1.996	338	2	6.275	8.303	4.001	464	4	12.772
2.557	966	143	2	3.668	5.289	1.934	223	4	7.455
1.830	877	150	1	2.858	3 864	1.754	219	3	5.840
1.805	912	67	1	2.785	3.780	1.832	96	1	5.709
2.833	1.139	108	1	4.081	6.004	2.290	158	3	8.455
2.964	5.890	806	7	19.667	27.240	11.811	1.165	15	40.231
3.463	1.501	259	2	5.225	7.167	3.004	370	7	10.548
2.364	1.088	160	2	3.614	4.849	2.172	224	5	7.250
2.037	869	137	2	3.045	4.233	1.732	187	6	6.158
7.864	3.458	556	6	11.884	16.249	6.908	781	18	23.956
2.268	674	155	1	3.098	4.646	1.394	198	2	6.240
1.149	502	88	—	1.739	2.393	1.008	118	—	3.519
809	388	59	—	1.256	1.706	774	83	1	2.564
4.226	1.564	302	1	6.093	8.745	3.176	399	3	12.323
1.841	760	162	3	2.766	3.677	1.524	225	10	5.436
783	361	48	—	1.192	1.509	705	67	—	2.281
809	331	42	7	1.189	1.739	669	63	9	2.480
3.433	1.452	252	10	5.147	6.925	2.898	355	19	10.197

População dos municipios de cada um dos

Population des municipes de chaque

MUNICIPIOS MUNICIPES	DISTRICTOS DISTRICTS	HOMENS HOMMES				
		Solteiros Célibataires	Casados Mariés	Viuvos Veufs	Estado civil ignorado État civil inconnu	Total Total
						ESTADO DO
						(CON
Uruguayana	1º Uruguayaua	7.493	2.072	269	25	9.8
	2º Quarahy	1.537	302	40	41	1.9
	3º Camoaty (ou Cayboaté)	1.117	230	33	—	1.3
	4º Japejá	793	234	27	—	1.0
	5º Ibirocahy	804	195	19	—	1.0
	6º Ipaussú	761	235	22	—	1.0
	TOTAL	12.505	3.268	410	66	16.2
Vaccaria	1º Vaccaria	1.878	757	69	4	2.7
	2º Vista Alegre	538	200	18	1	7
	3º Capão Alto	902	268	20	13	1.2
	4º São Luiz de França	2.277	855	45	—	3.1
	5º São João Baptista	1.787	691	42	4	2.5
	6º São Pedro	705	246	24	5	9
	7º Santo Antonio	417	163	11	—	5
	8º Capella da Luz	1.245	416	31	1	1.6
	TOTAL	9.749	3.596	263	28	13.6
Venancio Ayres	1º Venancio Ayres	3.994	1.721	92	9	5.8
	2º Santa Tecla (ou Canto do Cedro)	2.932	1.359	49	13	4.3
	TOTAL	6.926	3.080	141	22	10.1
Viamão	1º Viamão	2.507	1.041	82	8	3.6
	2º Itapuan	1.584	759	62	—	2.4
	3º Lombas	1.333	532	28	—	1.8
	TOTAL	5.424	2.332	172	8	7.9
TOTAL DO ESTADO		784.693	293.113	22.225	3.955	1.103.9
						ESTADO
Araranguá	Araranguá	4.916	2.146	111	4	7.1
	Passo do Serrão	1.564	638	39	6	2.2
	Cresciuma	2.693	1.206	50	—	3.9
	Nova Veneza	1.507	556	24	—	2.0
	Sombrio	2.057	755	58	7	2.8
	Cangicas	1.589	660	34	—	2.2
	TOTAL	14.346	5.961	316	17	20.6

o Brazil, segundo o sexo e o estado civil

ésil, d'après le sexe et l'état civil

MULHERES FEMMES					TOTAL TOTAL				
iras taires	Casadas Mariées	Viuvas Veuves	Estado civil ignorado État civil inconnu	Total Total	Solteiros Célibataires	Casados Mariés	Viuvos Veufs	Estado civil ignorado État civil inconnu	Total Total
NDE DO SUL									
FIN)									
7.797	2.144	954	22	10.917	15.290	4.216	1.223	47	20.776
1.214	277	103	43	1.637	2.751	579	143	84	3.557
982	208	74	—	1.264	2.099	438	107	—	2.644
650	237	53	1	941	1.443	471	80	1	1.995
578	177	33	2	790	1.382	372	52	2	1.808
572	212	60	—	844	1.333	447	82	—	1.862
1.793	3.255	1.277	68	16.393	24.298	6.523	1.687	134	32.642
1.674	732	140	2	2.548	3.552	1.489	209	6	5.256
590	197	28	6	821	1.128	397	46	7	1.578
759	267	43	10	1.079	1.661	535	63	23	2.282
2.274	856	63	4	3.197	4.551	1.711	108	4	6.374
1.783	670	110	5	2.568	3.570	1.361	152	9	5.092
577	215	48	2	872	1.282	491	72	7	1.852
396	155	30	—	581	813	318	41	—	1.172
1.256	408	73	—	1.737	2.501	824	107	1	3.433
9.309	3.530	535	29	13.403	19.058	7.126	798	57	27.039
3.657	1.719	200	8	5.584	7.651	3.440	292	17	11.400
2.793	1.362	93	12	4.265	5.730	2.721	142	25	8.618
6.455	3.081	293	20	9.849	13.381	6.161	434	42	20.018
2.232	1.020	167	4	3.423	4.739	2.061	249	12	7.061
1.425	722	96	—	2.243	3.009	1.481	158	—	4.648
1.297	515	88	1	1.901	2.630	1.047	116	1	3.794
1.954	2.257	351	5	7.567	10.378	4.589	523	13	15.503
3.137	288.473	58.960	3.157	1.078.727	1.512.830	581.586	81.185	7.112	2.182.713
TA CATHARINA									
1.382	2.097	286	—	6.765	9.318	4.243	397	4	13.962
1.438	634	98	4	2.174	3.002	1.272	137	10	4.421
1.449	1.088	118	—	3.655	5.142	2.294	168	—	7.604
1.313	564	57	—	1.934	2.820	1.120	81	—	4.021
1.852	756	143	7	2.758	3.909	1.511	201	14	5.635
1.432	655	94	1	2.182	3.021	1.315	128	1	4.465
3.866	5.794	796	12	19.468	27.212	11.755	1.112	29	40.108

População dos municipios de cada um dos

Population des municipes de chaque

MUNICIPIOS MUNICIPES	DISTRICTOS DISTRICTS	HOMENS HOMMES				
		Solteiros Célibataires	Casados Mariés	Viuvos Veufs	Estado civil ignorado État civil inconnu	Total Total
						ESTADO
						(CONTI
Biguassú	Biguassú	2.814	1.165	95	5	4.0
	São Miguel	1.568	607	98	2	2.2
	Ganchos	1.014	415	73	—	1.5
	Louro	1.264	487	32	—	1.7
	TOTAL	6.660	2.674	298	7	9.6
Blumenau	Blumenau	8.704	3.588	203	15	12.5
	Gaspar	2.227	818	44	1	3.0
	Indayal	5.438	2.275	132	7	7.8
	Hammonia	2.622	1.156	62	5	3.8
	Bella Alliança	3.322	1.260	78	2	4.6
	Encruzilhada	1.709	698	29	3	2.4
	Rodeio	1.393	515	38	2	1.9
	Ascurra	755	270	25	1	1.0
	TOTAL	26.170	10.580	616	36	37.4
Brusque	Brusque	4.614	1.814	102	17	6.5
Camboriú	Camboriú	2.852	1.188	109	4	4.1
Campo Alegre	Campo Algre	1.663	645	43	—	2.3
Campos Novos	Campos Novos	2.538	897	91	6	3.5
	Herval	680	317	24	1	1.0
	Fazenda Vêlha	764	340	28	2	1.1
	Umbú	433	170	12	12	
	Rio Capinzal	1.251	522	23	2	1.8
	Rio das Antas	492	217	12	—	
	TOTAL	6.158	2.463	190	23	8.8
Canoinhas (Santa Cruz de)	Canoinhas	4.334	2.085	123	22	6.5
	Tres Barras	1.340	587	33	5	1.9
	Papanduva	1.780	733	52	8	2.5
	TOTAL	7.454	3.405	208	35	11.1
Chapecó	Xanxerê	769	302	20	—	1.0
	Faxinal dos Guedes	291	119	5	—	
	Çaxambú	886	372	22	2	1.2
	Chapecó Grande	1.151	412	38	—	1.6
	Passo Borman	391	164	12	—	
	Campo Erê	178	92	5	2	
	Dyonizio Cerqueira	565	204	12	27	
	TOTAL	4.231	1.665	114	31	6.0

o Brazil, segundo o sexo e o estado civil

ésil, d'après le sexe et l'état civil

	MULHERES FEMMES				TOTAL TOTAL				
as aires	Casadas Mariées	Viuvas Veuves	Estado civil ignorado État civil inconnu	Total Total	Solteiros Célibataires	Casados Mariés	Viuvos Veufs	Estado civil ignorado État civil inconnu	Total Total
A CATHARINA									
SUITE)									
626	1.148	325	6	4.105	5.440	2.313	420	11	8.184
339	611	251	4	2.205	2.907	1.218	349	6	4.480
969	416	121	—	1.506	1.983	831	194	—	3.008
132	484	89	2	1.707	2.396	971	121	2	3.490
066	2.659	786	12	9.523	12.726	5.333	1.084	19	19.162
833	3.530	520	26	11.909	16.537	7.118	728	41	24.424
031	811	114	1	2.957	4.258	1.629	158	2	6.047
899	2.242	241	8	7.390	10.337	4.517	373	15	15.242
265	1.106	99	3	3.473	4.887	2.262	161	8	7.318
856	1.186	93	3	4.138	6.178	2.446	171	5	8.800
468	678	87	1	2.234	3.177	1.376	116	4	4.673
269	513	72	2	1.856	2.662	1.028	110	4	3.804
576	257	21	—	854	1.331	527	46	1	1.905
197	10.323	1.247	44	34.811	49.367	20.903	1.863	80	72.213
491	1.807	328	30	6.656	9.105	3.621	430	47	13.203
701	1.170	257	8	4.136	5.553	2.358	366	12	8.289
543	613	66	2	2.224	3.206	1.258	109	2	4.575
288	863	161	6	3.318	4.826	1.760	252	12	6.850
542	298	33	—	873	1.222	615	57	1	1.895
723	335	54	—	1.112	1.487	675	82	2	2.246
393	174	32	6	605	826	344	44	18	1.232
008	512	32	1	1.553	2.259	1.034	55	3	3.351
420	202	21	—	643	912	419	33	—	1.364
374	2.384	333	13	8.104	11.532	4.847	523	36	16.938
439	1.921	236	20	5.616	7.773	4.006	359	42	12.180
870	528	81	5	1.484	2.210	1.115	114	10	3.449
736	721	132	10	2.599	3.516	1.454	184	18	5.172
045	3.170	449	35	9.699	13.499	6.575	657	70	20.801
662	308	54	—	1.024	1.431	610	74	—	2.115
231	115	10	—	356	522	234	15	—	771
756	363	39	5	1.163	1.642	735	61	7	2.445
876	400	66	—	1.342	2.027	812	104	—	2.943
355	173	25	—	553	746	337	37	—	1.120
146	88	7	2	243	324	180	12	4	520
363	173	30	27	593	928	377	42	54	1.401
389	1.620	231	34	5.274	7.620	3.285	345	65	11.315

População dos municipios de cada um dos

Population des municipes de chaque

MUNICIPIOS MUNICIPES	DISTRICTOS DISTRICTS	HOMENS HOMMES				
		Solteiros Célibataires	Casados Mariés	Viuvos Veufs	Estado civil ignorado État civil inconnu	Total Total
						ESTADO (CONTI
Cruzeiro	Cruzeiro	567	258	13	2	
	Limeira	714	307	15	2	1.
	Bella Vista	1.158	428	18	1	1.
	Irany	636	226	33	—	
	São Bento	480	237	15	—	
	Campos	419	150	7	2	
	Abelardo Luz	970	409	19	—	1.
	TOTAL	4.944	2.015	120	7	7.
Curitybanos	Curitybanos	2.036	805	56	1	2.
	Santa Cecilia	946	253	37	3	1.
	São Sebastião	1.677	702	59	1	2.
	TOTAL	4.659	1.760	152	5	6.
Florianopolis	Florianopolis	6.136	2.691	224	1	9.
	Santissima Trindade	852	362	50	—	1.
	Sacco dos Limões	719	327	55	—	1.
	Cachoeira	611	267	32	—	
	Lagôa	946	453	40	1	1.
	Cannasvieiras	586	279	30	—	
	Rio Vermelho	763	345	37	—	1.
	Ribeirão	1.383	744	59	—	2.
	Santo Antonio	945	470	58	—	1.
	TOTAL	12.941	5.938	585	2	19.
Garopaba	Garopaba	1.648	745	48	2	2.
	Paulo Lopes	1.577	627	36	1	2
	TOTAL	3.225	1.372	84	3	4
Imaruhy	Imaruhy	2.841	1.163	113	1	4
	São Martinho	1.097	455	25	3	1.
	TOTAL	3.938	1.618	138	4	5
Itajahy	Itajahy	7.428	3.330	199	10	10.
	Penha de Itapocoroy	1.604	802	41	7	2
	Luiz Alves	2.354	933	59	1	3
	TOTAL	11.386	5.065	299	18	16
Itayopolis	Itayopolis	2.313	957	66	4	3

o Brazil, segundo o sexo e o estado civil

ésil, d'après le sexe et l'état civil

	MULHERES FEMMES				TOTAL TOTAL				
ras aires	Casadas Mariées	Viuvas Veuves	Estado civil ignorado État civil inconnu	Total Total	Solteiros Célibataires	Casados Mariés	Viuvos Veufs	Estado civil ignorado État civil inconnu	Total Total
A CATHARINA									
(SUITE)									
450	257	24	—	731	1.017	515	37	2	1.571
575	299	29	1	904	1.289	606	44	3	1.942
980	421	30	—	1.431	2.138	849	48	1	3.036
396	211	31	—	638	1.032	437	64	—	1.533
424	235	24	—	683	904	472	39	—	1.415
318	142	12	4	476	737	292	19	6	1.054
936	411	36	3	1.386	1.906	820	55	3	2.784
.079	1.976	186	8	6.249	9.023	3.991	306	15	13.335
.786	794	147	—	2.727	3.822	1.599	203	1	5.625
813	244	62	2	1.121	1.759	497	99	5	2.360
.451	652	146	—	2.249	3.128	1.354	205	1	4.688
.050	1.690	355	2	6.097	8.709	3.450	507	7	12.673
.690	2.696	1.134	2	10.522	12.826	5.387	1.358	3	19.574
874	362	150	—	1.386	1.726	724	200	—	2.650
729	330	114	1	1.174	1.448	657	169	1	2.275
561	268	119	—	948	1.172	535	151	—	1.858
.013	441	142	—	1.596	1.959	894	182	1	3.036
556	278	81	—	915	1.142	557	111	—	1.810
965	303	143	—	1.471	1.728	708	180	—	2.616
.274	736	232	—	2.242	2.657	1.480	291	—	4.428
940	470	207	1	1.618	1.885	940	265	1	3.091
.602	5.944	2.322	4	21.872	26.543	11.882	2.907	6	41.338
.637	704	216	2	2.559	3.285	1.449	264	4	5.002
.346	603	133	3	2.085	2.923	1.230	169	4	4.326
.983	1.307	349	5	4.614	6.208	2.679	433	8	9.328
.072	1.130	294	—	4.496	5.913	2.293	407	1	8.614
997	440	25	4	1.466	2.094	895	50	7	3.046
.069	1.570	319	4	5.962	8.007	3.188	457	8	11.660
.983	3.253	679	1	10.921	14.416	6.583	878	11	21.888
.459	788	152	6	2.405	3.063	1.590	193	13	4.859
.174	923	135	1	3.233	4.528	1.856	194	2	6.580
.621	4.964	966	8	16.559	22.007	10.029	1.265	26	33.327
.287	916	119	6	3.328	4.600	1.873	185	10	6.668

População dos municipios de cada um dos

Population des municipes de chaque

MUNICIPIOS MUNICIPES	DISTRICTOS DISTRICTS	HOMENS HOMMES				
		Solteiros Célibataires	Casados Mariés	Viuvos Veufs	Estado civil ignorado État civil inconnu	Total Total
						ESTADO
						(CONT
Jaguaruna	Jaguaruna	2.524	1.184	64	—	3
Joinville	Joinville	8.439	3.940	267	15	12
	Jaraguá	3.914	1.672	91	10	5
	Hansa	1.376	615	30	7	2
	Bananal	1.031	458	18	—	1
	TOTAL	14.760	6.685	406	32	21
Lages	Lages	4.094	1.638	126	—	5
	Rio Bonito	1.846	770	41	—	2
	Capão Alto	1.383	508	61	—	1
	Cerrito	1.559	504	48	—	2
	Serro Negro	2.012	782	53	—	2
	Campo Bello	1.351	455	35	—	1
	Painel	1.108	442	22	1	1
	TOTAL	13.353	5.099	388	1	18
Laguna	Laguna	2.706	1.213	111	—	4
	São Braz	1.448	523	43	—	2
	Pescaria Brava	1.912	790	49	203	2
	Villa Nova	1.070	389	38	1	1
	Merim	2.261	875	64	7	3
	TOTAL	9.397	3.790	305	211	13
Mafra	Mafra	2.090	899	57	4	
	Bella Vista	783	362	28	—	1
	Rio Preto	973	430	49	—	1
	TOTAL	3.846	1.691	134	4	5
Nova Trento	Nova Trento	1.468	623	42	13	2
	Alliança	382	138	10	2	
	Nucleo Esteves Junior	378	172	4	—	
	TOTAL	2.228	933	56	15	3
Orleans	Orleans	3.357	1.435	81	8	4
	Grão Pará	1.017	403	11	—	1
	Palmeiras	1.057	368	23	—	1
	TOTAL	5.431	2.206	115	8	7

) Brazil, segundo o sexo e o estado civil

ésil, d'après le sexe et l'état civil

	MULHERES FEMMES				TOTAL TOTAL				
S ras ilaires	Casadas Mariées	Viuvas Veuves	Estado civil ignorado État civil inconnu	Total Total	Solteiros Célibataires	Casados Mariés	Viuvos Veufs	Estado civil ignorado État civil inconnu	Total Total
TA CATHARINA									
) SUITE)									
.302	1.121	175	—	3.598	4.826	2.305	239	—	7.370
.732	3.869	785	13	12.399	16.171	7.809	1.052	28	25.060
.544	1.642	146	7	5.339	7.458	3.314	237	17	11.026
.173	582	72	8	1.835	2.549	1.197	102	15	3.863
918	437	40	3	1.398	1.949	895	58	3	2.905
.367	6.530	1.043	31	20.971	28.127	13.215	1.449	63	42.854
.894	1.626	310	1	5.831	7.988	3.264	438	1	11.691
.759	740	65	—	2.564	3.605	1.510	106	—	5.221
.314	508	89	—	1.911	2.697	1.016	150	—	3.863
.544	497	97	—	2.138	3.103	1.001	145	—	4.249
.906	780	95	—	2.781	3.918	1.562	148	—	5.628
.179	457	80	1	1.717	2.530	912	115	1	3.558
.018	428	78	7	1.531	2.126	870	100	8	3.104
.614	5.036	814	9	18.473	25.967	10.135	1.202	10	37.314
..871	1.191	410	—	4.472	5.577	2.404	521	—	8.502
.208	522	134	—	1.864	2.656	1.045	177	—	3.878
..887	795	148	163	2.993	3.799	1.585	197	366	5.947
..045	363	97	—	1.505	2.115	752	135	1	3.003
..926	868	236	6	3.036	4.187	1.743	300	13	6.243
.937	3.739	1.025	169	13.870	18.334	7.529	1.330	380	27.573
.715	872	109	1	2.697	3.805	1.771	166	5	5.747
695	358	34	3	1.090	1.478	720	62	3	2.263
884	424	75	—	1.383	1.857	854	124	—	2.835
3.294	1.654	218	4	5.170	7.140	3.345	352	8	10.845
.467	612	113	8	2.200	2.935	1.235	155	21	4.346
324	140	36	2	502	706	278	46	4	1.034
337	169	13	—	519	715	341	17	—	1.073
2.128	921	162	10	3.221	4.356	1.854	218	25	6.453
3.256	1.375	191	2	4.824	6.613	2.810	272	10	9.705
862	378	34	—	1.274	1.879	781	45	—	2.705
909	356	55	—	1.320	1.966	724	78	—	2.768
5.027	2.109	280	2	7.418	10.458	4.315	395	10	15.178

População dos municipios de cada um dos

Population des municipes de chaque

MUNICIPIOS MUNICIPES	DISTRICTOS DISTRICTS	HOMENS HOMMES				
		Selteiros Célibataires	Casados Mariés	Viuvos Veufs	Estado civil ignorado État civil inconnu	Total Total
						ESTADO
						(CONT
Palhoça	Palhoça	2.388	799	102	2	3.
	Santo Amaro do Cubatão	2.633	933	75	1	3.
	Enseada de Britto	1.130	528	60	—	1.
	Therezopolis	323	143	13	—	
	São Bonifacio de Capivary	432	222	7	1	
	Santa Izabel	882	329	21	—	1.
	Nucleo Annitapolis	1.244	540	12	1	1.
	Santa Thereza	2.081	939	44	3	3.
	TOTAL	11.113	4.433	334	8	15.
Paraty	Paraty	1.266	470	65	—	1.
	Itapocú	416	189	20	—	
	Barra Velha	3.214	1.310	65	9	4.
	TOTAL	4.896	1.969	150	9	7.
Porto Bello	Porto Bello	1.589	677	65	1	2.
	Itapema	766	316	13	2	1.
	TOTAL	2.355	993	78	3	3.
Porto União	Porto União	2.060	944	62	42	3.
	São João	1.034	439	25	12	1.
	Villa Nova do Timbó (1)	1.317	520	51	8	1.
	TOTAL	4.411	1.903	138	62	6.
São Bento	São Bento	2.864	1.227	77	2	4.
São Francisco	São Francisco	3.329	1.293	158	6	4.
	Sahy	1.521	676	80	1	2.
	TOTAL	4.850	1.969	238	7	7.
São Joaquim	São Joaquim	3.833	1.453	105	1	5.
	Soccorro	772	226	22	1	1.
	TOTAL	4.605	1.679	127	2	6
São José	São José	1.511	723	44	—	2.
	Estreito	2.098	890	81	3	3.
	São Pedro de Alcantara	849	369	31	—	1.
	Angelina	1.805	745	32	1	2.
	TOTAL	6.263	2.727	188	4	9.

(1) Inclusive Vallões

...lo Brazil, segundo o sexo e o estado civil

...résil, d'après le sexe et l'état civil

MULHERES FEMMES					TOTAL TOTAL				
...iras ...taires	Casadas Mariées	Viuvas Veuves	Estado civil ignorado État civil inconnu	Total Total	Solteiros Célibataires	Casados Mariés	Viuves Veufs	Estado civil ignorado État civil inconnu	Total Total
...TA CATHARINA									
... SUITE)									
2.220	764	260	—	3.244	4.603	1.563	362	2	6.535
2.437	899	240	—	3.576	5.070	1.832	315	1	7.218
971	508	199	1	1.679	2.101	1.036	259	1	3.397
329	134	21	—	484	652	277	34	—	963
386	220	13	—	619	818	442	20	1	1.281
748	327	45	—	1.120	1.630	656	66	—	2.352
946	525	43	1	1.515	2.190	1.065	55	2	3.312
2.026	894	78	5	3.003	4.107	1.833	122	8	6.070
0.063	4.271	899	7	15.240	21.176	8.704	1.233	15	31.128
.292	467	123	—	1.882	2.558	937	188	—	3.683
413	172	45	—	630	829	361	65	—	1.255
2.788	1.274	166	11	4.239	6.002	2.584	231	20	8.837
4.493	1.913	334	11	6.751	9.389	3.882	484	20	13.775
.451	671	187	—	2.309	3.040	1.348	252	1	4.641
714	306	94	—	1.114	1.480	622	107	2	2.211
2.165	977	281	—	3.423	4.520	1.970	359	3	6.852
.610	865	110	30	2.615	3.670	1.509	172	72	5.723
825	412	30	7	1.274	1.859	851	55	19	2.784
.085	514	61	5	1.665	2.402	1.034	112	13	3.561
4.520	1.791	201	42	5.554	7.931	3.694	339	104	12.068
.530	1.195	161	6	3.892	5.394	2.422	238	8	8.062
378	1.256	426	13	5.073	6.707	2.549	584	19	9.859
.454	661	133	1	2.249	2.975	1.337	213	2	4.527
.832	1.917	559	14	7.322	9.682	3.886	797	21	14.386
.540	1.475	207	1	5.223	7.373	2.928	312	2	10.615
651	213	41	—	905	1.423	439	63	1	1.926
.191	1.688	248	1	6.128	8.796	3.367	375	3	12.541
.605	719	206	1	2.531	3.116	1.442	250	1	4.809
.989	892	267	4	3.152	4.087	1.782	348	7	6.224
877	349	66	—	1.292	1.726	718	97	—	2.541
.745	733	51	2	2.531	3.550	1.478	83	3	5.114
.216	2.693	590	7	9.506	12.479	5.420	778	11	18.688

População dos municipios de cada um dos E

Population des municipes de chaque E

MUNICIPIOS MUNICIPES	DISTRICTOS DISTRICTS	HOMENS HOMMES				
		Solteiros Célibataires	Casados Mariés	Viuvos Veufs	Estado civil ignorado État civil inconnu	Total Total
						ESTADO
						(CON
Tijucas	Tijucas	3.612	1.271	101	—	4.9
	São João Baptista	2.204	849	54	—	3.1
	Bôa Vista	713	284	21	4	1.0
	Major	779	315	14	4	1.1
	Nucleo Esteves Junior	180	95	2	—	:
	TOTAL	7.488	2.814	192	8	10.4
Tubarão	Tubarão	6.320	2.528	134	47	9.0
	Gravatá	1.718	815	35	7	2.5
	Capivary	1.215	472	24	—	1.7
	Braço do Norte	1.788	715	19	2	2.5
	Azambuja	885	360	23	—	1.2
	Pedras Grandes	1.142	457	26	—	1.6
	TOTAL	13.068	5.347	261	56	18.7
Urussanga	Urussanga	1.895	834	50	—	2
	Cocal	990	386	13	3	1
	Belluno	991	413	26	—	1
	TOTAL	3.876	1.633	89	3	5
TOTAL DO ESTADO		234.882	97.402	6.780	648	339
						ESTADO
Agudos	Agudos	4.086	2.062	154	8	6
	Tupá	1.348	649	47	1	
	TOTAL	5.434	2.711	201	9	8
Albuquerque Lins	Albuquerque Lins	5.178	2.098	152	8	7
Altinopolis	Altinopolis	3.139	1.381	97	2	4
Amparo	Amparo	14.564	6.797	636	16	2
	Monte Alegre	1.435	772	50	1	:
	TOTAL	15.999	7.569	686	17	2
Angatuba	Angatuba	4.807	2.376	144	16	
Anhemby	Anhemby	1.512	669	78	12	
Annapolis	Annapolis	2.678	1.211	81	—	

o Brazil, segundo o sexo e o estado civil

ésil, d'après le sexe et l'état civil

MULHERES FEMMES					TOTAL TOTAL				
ras aires	Casadas Mariées	Viuvas Veuves	Estado civil ignorado État civil inconnu	Total Total	Solteiros Célibataires	Casados Mariés	Viuvos Veufs	Estado civil ignorado État civil inconnu	Total Total
A CATHARINA									
FIN)									
.533	1.248	388	—	5.169	7.145	2.519	489	—	10.153
.897	831	191	2	2.921	4.101	1.680	245	2	6.028
697	273	54	5	1.029	1.410	557	75	9	2.051
685	307	35	5	1.032	1.464	622	49	9	2.144
154	90	11	—	255	334	185	13	—	532
.966	2.749	679	12	10.406	14.454	5.563	871	20	20.908
.995	2.397	477	16	8.885	12.315	4.925	611	63	17.914
.492	876	87	4	2.459	3.210	1.691	122	11	5.034
.026	473	52	—	1.551	2.241	945	76	—	3.262
.590	701	78	—	2.369	3.378	1.416	97	2	4.893
801	357	56	—	1.214	1.686	717	79	—	2.482
943	444	60	—	1.447	2 085	901	86	—	3.072
.847	5.248	810	20	17.925	24.915	10.595	1.071	76	36.657
.856	806	106	3	2.771	3.751	1.640	156	3	5.550
888	381	46	1	1.316	1.878	767	59	4	2.708
.000	422	47	1	1.470	1.991	835	73	1	2.900
.744	1.609	199	5	5.557	7.620	3.242	288	8	11.158
.599	95.068	17.787	577	329.031	450.481	192.470	24.567	1.225	668.743
PAULO									
.313	1.911	281	10	5.515	7.399	3.973	435	18	11.825
106	627	95	4	1.832	2.454	1.276	142	5	3.877
.419	2.538	376	14	7.347	9.853	5.249	577	23	15.702
.064	2.025	166	1	5.256	8.242	4.123	318	9	12.692
.645	1.337	212	10	4.204	5.784	2.718	309	12	8.823
.974	6.769	1.395	11	21.149	27.538	13.566	2.031	27	43.162
.392	764	137	—	2.293	2.827	1.536	187	1	4.551
.366	7.533	1.532	11	23.442	30.365	15.102	2.218	28	47.713
.934	2.385	404	11	6.734	8.741	4.761	548	27	14.077
.208	669	159	10	2.046	2.720	1.338	237	22	4.317
.178	1.126	119	—	3.423	4.856	2.337	200	—	7.393

População dos municipios de cada um dos

Population des municipes de chaque

MUNICIPIOS MUNICIPES	DISTRICTOS DISTRICTS	HOMENS HOMMES				
		Solteiros Célibataires	Casados Mariés	Viuvos Veufs	Estado civil ignorado État civil inconnu	Total Total
						ESTADO (CONTI
Apiahy	Apiahy	2.439	1.328	64	—	3.8
	Itaóca	637	316	20	—	9
	Capoeiras	968	357	29	—	1.3
	TOTAL	4.044	2.001	113	—	6.1
Araçariguama	Araçariguama	1.507	704	78	—	2.2
Araraquara	Araraquara	10.460	5.031	355	10	15.8
	Santa Lucia	1.641	759	44	1	2.4
	Riucão	2.802	1.331	62	27	4.2
	Nova Paulicéa	1.804	904	57	—	2.7
	TOTAL	16.707	8.075	518	38	25.3
Araras	Araras	8.706	4.092	313	5	13.1
Arcias	Arcias	2.012	925	107	1	3.0
Ariranha	Ariranha	3.853	1.814	135	40	5.8
Assis	Assis	4.440	2.307	141	225	7.1
Atibaia	Atibaia	5.931	2.874	243	8	9.0
	Jarinú	2.463	1.140	122	2	3.7
	TOTAL	8.394	4.014	365	10	12.7
Avahy	Avahy	2.627	1.386	130	7	4.1
	Presidente Alves	2.605	1.293	100	5	4.0
	TOTAL	5.232	2.679	230	12	8.1
Avaré	Avaré	7.519	3.821	334	84	11.7
Bananal	Bananal	4.033	1.582	199	5	5.8
Bariry	Bariry	6.924	2.936	243	41	10.1
	Buenopolis	1.545	748	47	1	2.3
	TOTAL	8.469	3.684	290	42	12.4
Barra Bonita	Barra Bonita	3.314	1.492	138	8	4.9
Barretos	Barretos	6.208	2.805	238	26	9.2
	Collina	5.979	2.871	182	3	9.0
	Itambé	1.178	603	27	—	1.8
	Larangeiras	918	320	36	5	1.2
	TOTAL	14.283	6.599	483	34	21.3

...o Brazil, segundo o sexo e o estado civil

...ésil, d'après le sexe et l'état civil

	MULHERES FEMMES				TOTAL TOTAL				
...iras ...li taires	Casadas Mariées	Vinvas Veuves	Estado civil igoorado État civil inconnu	Total Total	Solteiros Célibataires	Casados Mariés	Vinvos Veufs	Estado civil ignorado État civil inconnu	Total Total
...PAULO									
...SUITE)									
.347	1.300	180	1	3.828	4.786	2.628	244	1	7.659
580	325	64	—	969	1.217	641	84	—	1.942
959	356	72	—	1.387	1.927	713	101	—	1.741
.886	1.981	316	1	6.184	7.930	3.982	429	1	12.342
.201	690	130	—	2.021	2.708	1.394	208	—	4.310
.979	4.933	754	11	14.677	19.439	10.014	1.109	21	30.583
.266	729	75	—	2.070	2.907	1.488	119	1	4.515
.216	1.206	118	24	3.564	5.018	2.537	180	51	7.786
.481	893	96	—	2.470	3.285	1.797	153	—	5.235
942	7.761	1.043	35	22.781	30.649	15.836	1.561	73	48.119
757	4.044	686	10	12.497	16.463	8.136	999	15	25.613
874	911	239	1	3.025	3.916	1.835	346	2	6.100
247	1.787	184	23	5.241	7.100	3.601	319	63	11.083
403	2.090	267	174	5.934	7.843	4.397	408	399	13.047
067	2.863	557	5	8.492	10.998	5.737	800	13	17.548
062	1.120	216	1	3.399	4.525	2.260	338	3	7.126
129	3.983	773	6	11.891	15.523	7.997	1.138	16	24.674
150	1.353	194	3	3.700	4.777	2.739	324	10	7.850
935	1.232	122	4	3.293	4.540	2.525	222	9	7.296
085	2.585	316	7	6.993	9.317	5.264	546	19	15.146
020	3.756	623	64	11.463	14.539	7.577	957	148	23.221
599	1.592	491	6	5.688	7.632	3.174	690	11	11.507
933	2.859	407	10	9.209	12.857	5.795	650	51	19.353
308	732	92	4	2.136	2.853	1.480	139	5	4.477
241	3.591	499	14	11.345	15.710	7.275	789	56	23.830
743	1.464	148	8	4.363	6.057	2.956	286	16	9.315
599	2.664	643	25	8.031	10.907	5.469	881	51	17.308
701	2.741	313	3	7.758	10.680	5.612	495	6	16.793
047	622	79	—	1.748	2.225	1.225	106	—	3.556
199	275	72	—	846	1.417	595	108	5	2.125
046	6.302	1.107	28	18.383	25.229	12.901	1.590	62	39.782

População dos municipios de cada um dos E

Population des municipes de chaque E

MUNICIPIOS MUNICIPES	DISTRICTOS DISTRICTS	HOMENS HOMMES				
		Solteiros Célibataires	Casados Mariés	Viuvos Veufs	Estado civil ignorado État civil inconnu	Total Total
						ESTADO (CONTI
Batataes	Batataes	7.387	3.256	328	4	10.9
Baurú	Baurú	6.261	2.983	236	9	9.4
	Presidente Tibiriçá	975	491	49	5	1.5
	TOTAL	7.236	3.474	285	14	11.0
Bebedouro	Bebedouro	10.156	4.762	317	8	15.2
Bica de Pedra	Bica de Pedra	4.161	1.954	115	4	6.2
Bôa Esperança	Bôa Esperança	4.451	2.069	144	6	6.6
Bom Successo	Bom Successo	1.998	967	78	7	3.0
Botucatú	Botucatú	8.595	3.966	325	38	12.9
	Espirito Santo do Rio Pardo	1.233	584	31	—	1.8
	Prata	1.616	744	45	—	2.4
	TOTAL	11.444	5.294	401	38	17.1
Bragança	Bragança	16.138	8.066	680	68	24.9
	Tuyuti	2.387	964	254	2	3.6
	TOTAL	18.525	9.030	934	70	28.5
Brodowski	Brodowski	3.279	1.487	113	1	4.8
Brotas	Brotas	4.659	2.138	171	—	6.9
	Torrinha	1.603	769	52	1	2.4
	TOTAL	6.292	2.907	223	1	9.4
Buquira	Buquira	2.470	1.291	160	—	3.9
Cabreúva	Cabreúva	1.957	923	105	3	2.9
Caçapava	Caçapava	6.135	2.866	254	1	9.2
Cachoeira	Cachoeira	3.358	1.463	279	4	5.1
Caconde	Caconde	5.630	2.920	188	22	8.7
	Tapyratiba	2.673	1.299	122	12	4.1
	TOTAL	8.303	4.219	310	34	12.8
Cajurú	Cajurú	5.300	2.193	222	10	7.7
	Santa Rita dos Coqueiros	1.697	747	47	2	2.4
	TOTAL	6.997	2.940	269	12	10.2

o Brazil, segundo o sexo e o estado civil

résil, d'après le sexe et l'état civil

MULHERES FEMMES					TOTAL TOTAL				
iras taires	Casadas Mariées	Viuvas Veuves	Estado civil ignorado État civil inconnu	Total Total	Solteiros Célibataires	Casados Mariés	Viuvos Veufs	Estado civil ignorado État civil inconnu	Total Total
PAULO									
SUITE)									
5.825	3.311	701	4	10.841	14.212	6.567	1.029	8	21.816
4.856	2.860	474	4	8.194	11.117	5.843	710	13	17.683
704	436	38	5	1.183	1.679	927	87	10	2.703
5.560	3.296	512	9	9.377	12.796	6.770	797	23	20.386
8.303	4.614	641	2	13.560	18.459	9.376	958	10	28.803
4.675	1.941	264	1	5.881	7.836	3.925	379	5	12.145
4.767	1.980	275	10	6.032	8.218	4.049	419	16	12.702
1.703	962	144	4	2.813	3.701	1.929	222	11	5.863
7.747	3.881	738	15	12.381	16.342	7.847	1.063	53	25.305
2.078	574	84	—	1.736	2.311	1.188	115	—	3.584
2.332	696	83	—	2.111	2.948	1.440	128	—	4.516
6.157	5.151	905	15	16.228	21.601	10.445	1.306	53	33.405
9.438	8.017	1.577	59	24.091	30.576	16.083	2.257	127	49.043
2.881	974	214	—	3.069	4.268	1.938	468	2	6.676
8.319	8.991	1.791	59	27.160	34.844	18.021	2.725	129	55.719
1.631	1.461	216	—	4.308	5.910	2.948	329	1	9.188
6.134	2.128	375	1	6.638	8.823	4.266	546	1	13.636
2.402	755	86	1	2.244	3.005	1.524	138	2	4.669
8.536	2.883	461	2	8.882	11.828	5.790	684	3	18.305
3.324	1.311	321	—	3.956	4.794	2.602	481	—	7.877
2.812	912	171	1	2.896	3.769	1.835	276	4	5.884
8.193	2.852	798	—	8.843	11.328	5.718	1.052	1	18.099
4.589	1.423	570	5	4.587	5.947	2.886	849	9	9.691
8.966	2.874	424	21	8.285	10.596	5.794	612	43	17.045
3.160	1.309	166	5	3.640	4.833	2.608	288	17	7.746
11.126	4.183	590	26	11.925	15.429	8.402	900	60	24.791
6.288	2.152	357	2	6.829	9.588	4.345	609	12	14.554
2.391	754	100	2	2.247	3.088	1.501	147	4	4.740
9.679	2.906	487	4	9.076	12.676	5.846	756	16	19.294

MUNICIPIOS MUNICIPES	DISTRICTOS DISTRICTS	HOMENS HOMMES Solteiros Célibataires	Casados Mariés	Viuvos Veufs	Estado civil ignorado Etat civil inconnu	Total Total
						ESTADO D
						(CONTINU
Campinas	Conceição	12.707	5.856	616	4	19.183
	Santa Cruz	13.604	6.121	576	2	20.303
	Arraial dos Souzas	3.418	1.562	112	2	5.094
	Cosmopolis	1.885	921	72	—	2.878
	Rebouças	1.988	982	86	1	3.057
	Vallinhos	2.142	1.034	85	1	3.262
	Villa Americana	2.982	1.486	83	2	4.553
	TOTAL	38.726	17.962	1.630	12	58.330
Campo Largo de Sorocaba	Campo Largo de Sorocaba	3.171	1.752	129	4	5.056
Campos Novos do Paranapanema	Campos Novos do Paranapanema	5.127	2.134	184	17	7.462
Cananéa	Cananéa	3.228	1.034	124	20	4.406
Capão Bonito do Paranapanema	Capão Bonito do Paranapanema	4.452	2.297	170	4	6.923
	Guapiara	1.105	602	45	—	1.752
	TOTAL	5.557	2.899	215	4	8.675
Capivary	Capivary	8.781	4.146	363	4	13.294
Caraguatatuba	Caraguatatuba	964	481	60	—	1.505
Casa Branca	Casa Branca	7.915	3.771	324	15	12.025
	Itoby	870	415	43	1	1.329
	TOTAL	8.785	4.186	367	16	13.354
Catanduva	Catanduva	5.697	2.747	160	86	8.690
Cerqueira Cezar	Cerqueira Cezar	3.171	1.640	102	2	4.915
Conceição de Monte Alegre	Conceição de Monte Alegre	4.331	2.237	94	8	6.670
	Maracahy	1.172	621	37	10	1.840
	TOTAL	5.503	2.858	131	18	8.510
Conchas	Conchas	3.328	1.756	119	10	5.213
Cotia	Cotia	3.211	1.492	180	18	4.901
Cravinhos	Cravinhos	7.960	3.685	262	19	11.926
	Serrinha	1.326	657	59	—	2.042
	TOTAL	9.286	4.342	321	19	13.968
Cruzeiro	Cruzeiro	2.901	1.421	112	6	4.440
	Embabú	1.270	583	75	6	1.934
	TOTAL	4.171	2.004	187	12	6.374

s do Brazil, segundo o sexo e o estado civil

Brésil, d'après le sexe et l'état civil

MULHERES FEMMES					TOTAL TOTAL				
Solteiras Célibataires	Casadas Mariées	Viuvas Veuves	Estado civil ignorado État civil inconnu	Total Total	Solteiros Célibataires	Casados Mariés	Viuvos Veufs	Estado civil ignorado État civil inconnu	Total Total
ÃO PAULO									
O — SUITE)									
12.137	5.919	1.651	7	19.714	24.844	11.775	2.267	11	38.897
12.075	6.036	1.490	4	19.605	25.679	12.157	2.066	6	39.908
3.008	1.556	243	2	4.809	6.426	3.118	355	4	9.903
1.742	921	166	—	2.829	3.627	1.842	238	—	5.707
1.777	969	160	1	2.907	3.765	1.951	246	2	5.964
1.727	1.006	145	—	2.878	3.869	2.040	230	1	6.140
2.843	1.454	232	1	4.530	5.825	2.940	315	3	9.083
35.309	17.861	4.087	15	57.272	74.035	35.823	5.717	27	115.602
2.820	1.734	326	1	4.881	5.991	3.486	455	5	9.937
3.164	1.978	206	1	5.349	8.291	4.112	390	18	12.811
2.708	1.003	253	1	3.965	5.936	2.037	377	21	8.371
4.081	2.290	365	1	6.737	8.533	4.587	535	5	13.660
923	604	77	—	1.604	2.028	1.206	122	—	3.356
5.004	2.894	442	1	8.341	10.561	5.793	657	5	17.016
7.522	4.048	726	1	12.297	16.303	8.194	1.089	5	25.591
830	446	136	—	1.412	1.794	927	196	—	2.917
7.381	3.653	685	13	11.732	15.296	7.424	1.009	28	23.757
802	436	73	—	1.311	1.672	851	116	1	2.640
8.183	4.089	758	13	13.043	16.968	8.275	1.125	29	26.397
4.287	2.707	302	23	7.319	9.984	5.454	462	109	16.009
2.490	1.562	232	3	4.287	5.661	3.202	334	5	9.202
3.523	2.138	204	2	5.867	7.854	4.375	298	10	12.537
1.092	616	75	—	1.783	2.264	1.237	112	10	3.623
4.615	2.754	279	2	7.650	10.116	5.612	410	20	16.160
2.599	1.706	265	2	4.572	5.927	3.462	384	12	9.785
2.681	1.446	303	9	4.439	5.892	2.938	483	27	9.340
6.676	3.637	533	27	10.873	14.636	7.322	795	46	22.799
996	613	101	—	1.710	2.322	1.270	160	—	3.752
7.672	4.250	634	27	12.583	16.958	8.592	955	46	26.551
2.630	1.383	414	2	4.429	5.531	2.804	526	8	8.869
1.095	578	193	7	1.873	2.365	1.161	268	13	3.807
3.725	1.961	607	9	6.302	7.896	3.965	794	21	12.676

População dos municipios de cada um dos st

Population des municipes de chaque

MUNICIPIOS MUNICIPES	DISTRICTOS DISTRICTS	HOMENS HOMMES Solteiros Célibataires	Casados Mariés	Viuvos Veufs	Estado civil ignorado État civil inconnu	Total Total
						ESTADO
						(CONTI
Cunha	Cunha	5.743	2.926	322	2	8.9
	Campos Novos	972	332	40	—	1.3
	TOTAL	6.715	3.258	362	2	10.3
Descalvado	Descalvado	7.556	3.450	310	12	11.3
Dois Corregos	Dois Corregos	5.933	2.540	205	5	8.6
	Figueira	884	378	22	—	1.2
	TOTAL	6.817	2.918	227	5	9.9
Dourado	Dourado	3.086	1.374	135	1	4.5
Espirito Santo do Pinhal	Espirito Santo do Pinhal	10.342	4.871	449	48	15.7
Espirito Santo do Turvo	Espirito Santo do Turvo	1.459	765	37	—	2.2
Fartura	Fartura	4.006	1.818	147	4	5.9
	Ribeiropolis	866	370	28	1	1.2
	TOTAL	4.872	2.188	175	5	7.2
Faxina	Faxina	5.205	2.634	186	22	8.04
	Bury	2.209	1.092	87	9	3.39
	TOTAL	7.414	3.726	273	31	11.44
Franca	Franca	8.114	3.666	256	22	12.05
	Restinga	1.620	838	53	2	2.51
	Ribeirão Corrente	761	330	24	4	1.11
	Ponte Nova	390	193	4	6	59
	São José da Bella Vista	2.397	1.094	64	3	3.55
	Crystaes	1.901	899	39	2	2.84
	TOTAL	15.183	7.020	440	39	22.68
Guararema	Guararema	3.102	1.349	141	6	4.59
Guaratinguetá	Guaratinguetá	11.811	5.326	578	33	17.748
	Apparecida	2.105	1.092	103	27	3.327
	TOTAL	13.916	6.418	681	60	21.075
Guarehy	Guarehy	2.254	1.258	81	2	3.595
Guariba	Guariba	3.167	1.375	88	9	4.639
Guarulhos	Guarulhos	2.001	997	77	13	3.088

s do Brazil, segundo o sexo e o estado civil

Brésil, d'après le sexe et l'état civil

MULHERES FEMMES					TOTAL TOTAL				
Solteiras Célibataires	Casadas Mariées	Viuvas Veuves	Estado civil ignorado État civil inconnu	Total Total	Solteiros Célibataires	Casados Mariés	Viuvos Veufs	Estado civil ignorado État civil inconnu	Total Total
O PAULO									
— SUITE)									
5.074	2.885	610	1	8.570	10.817	5.811	932	3	17.563
840	339	85	—	1.264	1.812	671	125	—	2.608
5.914	3.224	695	1	9.834	12.629	6.482	1.057	3	20.171
6.676	3.435	594	2	10.707	14.232	6.885	904	14	22.035
5.483	2.483	480	8	8.454	11.416	5.023	685	13	17.137
720	381	68	—	1.169	1.604	759	90	—	2.453
6.203	2.864	545	8	9.623	13.020	5.782	775	13	19.590
2.648	1.370	212	1	4.231	5.734	2.744	347	2	8.827
9.128	4.910	906	5	14.949	19.470	9.781	1.355	53	30.659
1.283	769	107	1	2.160	2.742	1.534	144	1	4.421
2.770	1.771	252	1	4.794	6.776	3.589	399	5	10.769
692	381	47	2	1.122	1.558	751	75	3	2.387
3.462	2.152	299	3	5.916	8.334	4.340	474	8	13.156
4.336	2.600	399	22	7.357	9.541	5.234	585	44	15.404
1.876	1.127	214	7	3.224	4.085	2.219	301	16	6.621
6.212	3.727	613	29	10.581	13.626	7.453	886	60	22.025
7.454	3.631	834	20	11.939	15.568	7.297	1.090	42	23.997
1.430	782	79	4	2.295	3.050	1.620	132	6	4.808
670	313	68	2	1.053	1.431	643	92	6	2.172
300	162	20	4	486	690	355	24	10	1.079
1.972	1.050	121	1	3.144	4.369	2.144	185	4	6.702
1.666	904	139	—	2.709	3.567	1.803	178	2	5.550
3.492	6.842	1.261	31	21.626	28.675	13.862	1.701	70	44.308
2.447	1.361	259	1	4.068	5.549	2.710	400	7	8.666
.374	5.354	1.841	28	18.597	23.185	10.680	2.419	61	36.345
.918	1.057	447	7	3.429	4.023	2.149	550	34	6.756
.292	6.411	2.288	35	22.026	27.208	12.829	2.969	95	43.101
.942	1.256	179	3	3.380	4.196	2.514	260	5	6.975
.584	1.384	192	2	4.162	5.751	2.759	280	11	8.801
.723	950	187	13	2.873	3.724	1.947	264	26	5.961

ec. 18

População dos municipios de cada um dos Es

Population des municipes de chaque

MUNICIPIOS MUNICIPES	DISTRICTOS DISTRICTS	HOMENS HOMMES				
		Solteiros Célibataires	Casados Mariés	Viuvos Veufs	Estado civil ignorado État civil inconnu	Total Total
						ESTADO
						(CONT
Ibitinga	Ibitinga	4.495	2.156	168	—	6
	Tabatinga	2.728	1.242	79	—	4
	Nova Europa	1.184	607	34	—	1
	TOTAL	8.407	4.005	281	—	12.
Igarapava	Igarapava	5.051	2.399	182	19	7.
	Pedregulho	4.260	1.897	150	6	6.
	Burityz	959	401	36	—	1.
	Rifaina	1.344	695	43	1	2.
	TOTAL	11.644	5.392	411	26	17.
Igaratá	Igaratá	1.528	803	62	—	2.
Iguape	Iguape	6.844	3.016	319	14	10.
	Juquiá	1.489	672	56	—	2.
	Jacupiranga	3.774	1.571	133	14	5.
	Prainha	1.489	665	69	8	2.
	TOTAL	13.596	5.924	577	36	20.
Indaiatuba	Indaiatuba	3.401	1.644	163	1	5.
Ipaussú	Ipaussú	2.681	1.299	81	6	4.
Itaberá	Itaberá	2.193	1.069	87	1	3.
Itajoby	Itajoby	6.637	3.166	192	44	10.
Itanhaem	Itanhaem	1.489	724	108	13	2.
Itapecerica	Itapecerica	2.503	1.167	103	14	3.
	Juquitiba	1.170	460	29	—	1.
	MBoy	414	157	25	—	
	TOTAL	4.087	1.784	157	14	6.
Itapetininga	Itapetininga	6.370	3.256	253	4	9.
	Alambary	952	569	58	—	1.
	Morro Alto	529	307	19	—	
	Gramadinho	649	326	15	1	
	TOTAL	8.500	4.458	345	5	13.
Itapira	Itapira	8.786	4.387	366	23	13.
Itapolis	Itapolis	6.592	2.849	191	20	9.
	Nova America	1.347	580	34	1	1.
	Borborema	2.657	1.096	78	—	3.
	TOTAL	10.596	4.525	303	21	15.

do Brazil, segundo o sexo e o estado civil

Brésil, d'après le sexe et l'état civil

MULHERES FEMMES					TOTAL TOTAL				
olteiras bataires	Casadas Mariées	Viuvas Veuves	Estado civil ignorado État civil inconnu	Total Total	Solteiros Célibataires	Casados Mariés	Viuvos Veufs	Estado civil ignorado État civil inconnu	Total Total
O PAULO									
— SUITE)									
3.768	2.119	308	—	6.195	8.263	4.275	476	—	13.014
2.142	1.192	122	—	3.456	4.870	2.434	201	—	7.505
985	588	60	—	1.633	2.169	1.195	94	—	3.458
6.895	3.899	490	—	11.284	15.302	7.904	771	—	23.977
4.079	2.287	378	7	6.751	9.130	4.686	560	26	14.402
3.382	1.832	262	6	5.482	7.642	3.729	412	12	11.795
749	380	53	—	1.182	1.738	781	89	—	2.608
1.085	600	103	2	1.790	2.429	1.295	146	3	3.873
9.295	5.099	796	15	15.205	20.939	10.491	1.207	41	32.678
1.365	807	230	1	2.403	2.893	1.610	292	1	4.796
6.075	2.942	670	12	9.699	12.919	5.958	989	26	19.892
1.288	665	108	1	2 062	2.777	1.337	164	1	4.279
3.434	1.570	343	4	5.351	7.208	3.141	476	18	10.843
1.107	631	116	8	1.862	2.596	1.296	185	16	4.093
1.904	5.808	1.237	25	18.974	25.500	11.732	1.814	61	39.107
2.907	1.596	232	—	4.735	6.308	3.240	395	1	9.944
2.163	1.275	166	10	3.614	4.844	2.574	247	16	7.681
1.837	1.082	180	2	3.101	4.030	2.151	267	3	6.451
5.164	3.106	318	26	8.614	11.801	6.272	510	70	18.653
1.094	697	92	10	1.893	2.583	1.421	200	23	4.227
2.231	1.164	286	11	3.692	4.734	2.331	389	25	7.479
1.020	455	90	—	1.565	2.190	915	119	—	3.224
325	155	51	—	531	739	312	76	—	1.127
3.576	1.774	427	11	5.788	7.663	3.558	584	25	11.830
5.577	3.222	747	5	9.551	11.947	6.478	1.000	9	19.434
785	573	108	—	1.466	1.737	1.142	166	—	3.045
433	290	44	—	767	962	597	63	—	1.622
510	331	54	—	895	1.159	657	69	1	1.886
.305	4.416	953	5	12.679	15.805	8.874	1.298	10	25.987
.922	4.311	790	9	13.032	16.708	8.698	1.155	32	26.594
.757	2.815	358	19	8.949	12.349	5.664	549	39	18.601
.093	566	60	—	1.719	2.440	1.146	94	1	3.681
.102	1.057	137	1	3.307	4.759	2.163	215	1	7.138
.952	4.448	555	20	13.975	19.548	8.973	858	41	29.420

População dos municipios de cada um dos

Population des municipes de chaque

MUNICIPIOS MUNICIPES	DISTRICTOS DISTRICTS	HOMENS HOMMES				
		Solteiros Célibataires	Casados Mariés	Viuvos Veufs	Estado civil ignorado État civil inconnu	Total Total
						ESTADO
						(CONTI
Itaporanga	Itaporanga	2.743	1.366	84	—	4.1
	Coronel Macedo	382	167	10	—	5
	Ribeirão Vermelho	1.658	867	68	1	2.5
	Taquary	983	490	32	8	1.5
	TOTAL	5.766	2.890	194	9	8.8
Itararé	Itararé	2.670	1.251	88	—	4.0
Itatiba	Itatiba	6.063	2.844	275	—	9.1
	Murungaba	1.717	830	54	1	2.6
	TOTAL	7.780	3.674	329	1	11.7
Itatinga	Itatinga	3.519	1.572	145	5	5.2
Ituverava	Ituverava	5.960	2.745	159	2	8.8
	Guará	2.632	1.203	97	2	3.9
	TOTAL	8.592	3.948	256	4	12.8
Jaboticabal	Jaboticabal	6.681	3.047	214	9	9.9
	Corrego Rico	1.504	741	29	144	2.4
	Tayuva	2.092	1.167	60	3	3.3
	Tayaçú	1.747	776	62	—	2.5
	Pirangy	2.527	1.129	87	—	3.7
	Irupy	3.557	1.575	120	1	5.2
	TOTAL	18.108	8.435	572	157	27.2
Jacarehy	Jacarehy	5.792	2.981	316	18	9.1
Jahú	Jahú	14.714	6.601	444	15	21.7
Jambeiro	Jambeiro	1.654	938	80	17	2.6
Jardinopolis	Jardinopolis	5.008	2.241	175	17	7.4
	Sarandy	1.639	754	56	—	2.4
	TOTAL	6.647	2.995	231	17	9.8
Jatahy	Jatahy	734	372	42	—	1.1
Joanopolis	Joanopolis	3.432	1.883	147	10	5.4
Jundiahy	Jundiahy	13.604	6.607	605	82	20.8
	Rocinha	1.475	684	52	4	2.2
	TOTAL	15.079	7.291	657	86	23.1

do Brazil, segundo o sexo e o estado civil

Brésil, d'après le sexe et l'état civil

MULHERES FEMMES					TOTAL TOTAL				
lteiras ntaires	Casadas Mariées	Viovas Veuves	Estado civil ignorado État civil inconnu	Total Total	Solteiros Célibataires	Casados Mariés	Viuves Veufs	Estado civil ignorado État civil inconnu	Total Total
PAULO									
— SUITE)									
2.488	1.328	237	1	4.054	5.231	2.694	321	1	8.247
320	177	30	—	527	702	344	40	—	1.086
1.355	853	187	2	2.397	3.013	1.720	255	3	4.991
791	503	91	6	1.391	1.774	993	123	14	2.904
4.954	2.861	545	9	8.369	10.720	5.751	739	18	17.228
2.303	1.241	265	2	3.811	4.973	2.492	353	2	7.820
5.294	2.817	575	3	8.689	11.357	5.661	850	3	17.871
1.557	829	128	5	2.519	3.274	1.659	182	6	5.121
6.851	3.646	703	8	11.208	14.631	7.320	1.032	9	22.992
2.931	1.604	239	2	4.776	6.450	3.176	384	7	10.017
4.545	2.509	291	4	7.349	10.505	5.254	450	6	16.215
2.085	1.160	157	1	3.403	4.717	2.363	254	3	7.337
6.630	3.669	448	5	10.752	15.222	7.617	704	9	23.552
5.962	2.993	532	14	9.501	12.643	6.040	746	23	19.452
1.171	701	81	135	2.088	2.675	1.442	110	279	4.506
1.734	977	123	2	2.836	3.826	2.144	183	5	6.158
1.600	751	110	4	2.465	3.347	1.527	172	4	5.050
1.966	1.123	141	—	3.230	4.493	2.252	228	—	6.973
2.813	1.559	177	—	4.549	6.370	3.134	297	1	9.802
5.246	8.104	1.164	155	24.669	33.354	16.539	1.736	312	51.941
5.134	2.952	918	24	9.028	10.926	5.933	1.234	42	18.135
3.042	6.638	1.113	19	20.812	27.756	13.239	1.557	34	42.586
1.654	921	240	13	2.828	3.308	1.859	320	30	5.517
4.255	2.135	353	17	6.760	9.263	4.376	528	34	14.201
1.255	710	83	1	2.049	2.894	1.464	139	1	4.498
5.510	2.845	436	18	8.809	12.157	5.840	667	35	18.699
667	376	109	—	1.152	1.401	748	151	—	2.300
2.928	1.913	335	5	5.181	6.360	3.796	482	15	10.653
1.726	6.371	1.221	53	19.371	25.330	12.978	1.826	135	40.269
1.195	662	93	3	1.953	2.670	1.346	145	7	4.168
2.921	7.033	1.314	56	21.324	28.000	14.324	1.971	142	44.437

População dos municipios de cada um dos Est

Population des municipes de chaque Ta

MUNICIPIOS MUNICIPES	DISTRICTOS DISTRICTS	HOMENS HOMMES Solteiros Célibataires	Casados Mariés	Viuvos Veufs	Estado civil ignorado État civil inconnu	Total Total
ESTADO D (CONTI						
Juquery	Juquery	3.373	1.697	188	12	5.2
Lagoinha	Lagoinha	2.559	1.085	194	—	3.8
Laranjal	Laranjal	3.260	1.570	93	26	4.9
Leme	Leme	3.070	1.488	99	33	4.6
Lençóes	Lençóes	4.583	2.248	153	6	6.9
	Bocayuva	2.439	1.152	79	1	3.6
	TOTAL	7.022	3.400	232	7	10.6
Limeira	Limeira	8.906	4.266	398	4	13.5
	Cordeiro	1.898	941	72	—	2.9
	TOTAL	10.804	5.207	470	4	16.4
Lorena	Lorena	5.320	2.409	233	4	7.96
Mattão	Mattão	4.210	1.912	123	16	6.26
	Dobrada	2.572	1.201	72	1	3.84
	São Lourenço do Turvo	1.165	543	28	3	1.73
	TOTAL	7.947	3.656	223	20	11.84
Mineiros	Mineiros	2.680	1.232	86	13	4.01
Mocóca	Mocóca	7.225	3.450	226	40	10.94
	Igarahy	1.634	740	43	6	2.42
	TOTAL	8.859	4.190	269	46	13.364
Mogy das Cruzes	Mogy das Cruzes	6.800	3.553	291	23	10.667
	Poá	439	241	16	—	696
	Suzano	884	486	42	—	1 412
	Itaquaquecetuba	594	281	33	2	910
	Arujá	724	319	39	—	1.082
	TOTAL	9.441	4.880	421	25	14.767
Mogy Guassú	Mogy Guassú	4.412	2.125	183	30	6.750
Mogy Mirim	Mogy Mirim	5.785	2.669	263	21	8.738
	Posse	1.697	802	74	2	2.575
	Jaguary	1.825	810	72	1	2.708
	Arthur Nogueira	1.943	838	85	2	2.868
	Conchal	1.655	778	66	1	2.500
	TOTAL	12.905	5.897	560	27	19.389

s do Brazil, segundo o sexo e o estado civil

Brésil, d'après le sexe et l'état civil

MULHERES FEMMES					TOTAL TOTAL				
Solteiras ibataires	Casadas Mariées	Viuvas Veuves	Estado civil ignorado État civil inconnu	Total Total	Solteiros Célibataires	Casados Mariés	Viuvos Veufs	Estado civil ignorado État civil inconnu	Total Total
O PAULO									
— SUITE)									
2.234	1.337	252	5	3.828	5.607	3.034	440	17	9.098
2.069	1.085	301	—	3.458	4.628	2.170	498	—	7.296
2.977	1.566	267	18	4.828	6.237	3.136	360	44	9.777
2.681	1.503	242	37	4.463	5.751	2.991	341	70	9.153
3.831	2.187	303	2	6.323	8.414	4.435	456	8	13.313
2.018	1.138	152	2	3.310	4.457	2.290	231	3	6.981
5.849	3.325	455	4	9.633	12.871	6.725	687	11	20.294
8.088	4.302	856	2	13.248	16.994	8.568	1.254	6	26.822
1.744	938	135	—	2.817	3.642	1.879	207	—	5.728
9.832	5.240	991	2	16.055	20.636	10.447	1.461	6	32.550
4.418	2.424	836	1	7.679	9.738	4.833	1.069	5	15.645
3.357	1.861	211	16	5.445	7.567	3.773	334	32	11.706
2.146	1.165	124	1	3.436	4.718	2.366	196	2	7.282
1.015	522	52	4	1.593	2.180	1.065	80	7	3.332
6.518	3.548	387	21	10.474	14.465	7.204	610	41	22.320
2.450	1.222	231	9	3.912	5.130	2.454	317	22	7.923
6.477	3.430	636	35	10.578	13.702	6.880	862	75	21.519
1.389	726	97	3	2.215	3.023	1.466	140	9	4.638
7.866	4.156	733	38	12.793	16.725	8.346	1.002	84	26.157
6.011	3.493	942	20	10.466	12.811	7.046	1.233	43	21.133
317	226	42	—	585	756	467	58	—	1.281
726	473	96	—	1.295	1.610	959	138	—	2.707
538	285	77	1	901	1.132	566	110	3	1.811
703	324	117	—	1.144	1.427	643	156	—	2.226
8.295	4.801	1.274	21	14.391	17.736	9.681	1.695	46	29.158
3.701	2.064	356	31	6.152	8.113	4 189	539	61	12.902
5.280	2.681	654	15	8.630	11.065	5.350	917	36	17.368
1.520	787	120	3	2.430	3.217	1.589	194	5	5.005
1.435	778	86	2	2.301	3.260	1.588	158	3	5.009
1.791	836	125	2	2.754	3.734	1.674	2 0	4	5.622
1.361	762	72	1	2.196	3.016	1.540	138	2	4.696
1.387	5.844	1.057	23	18.311	24.292	11.741	1.617	50	37.700

População dos municipios de cada um dos Est

Population des municipes de chaque tat

MUNICIPIOS MUNICIPES	DISTRICTOS DISTRICTS	HOMENS HOMMES				
		Solteiros Célibataires	Casados Mariés	Viuvos Veufs	Estado civil ignorado État civil inconnu	Total Total
ESTADO						
						(CONTI
Monte Alto	Monte Alto	8.081	3.668	241	20	12.
	Fernando Prestes	2.648	1.239	84	5	3.
	Palmares	2.688	1.172	90	6	3.
	TOTAL	13.417	6.079	415	31	19.
Monte Azul	Monte Azul	4.281	2.156	140	24	6.
Monte Mór	Monte Mór	3.475	1.605	165	2	5.
Natividade	Natividade	2.505	1.335	92	—	3.
	Bairro Alto	1.805	669	91	—	2.
	TOTAL	4.310	2.004	183	—	6.
Nazareth	Nazareth	2.829	1.634	142	30	4.
	Perdões	799	377	38	1	1.
	TOTAL	3.628	2.011	180	31	5.
Novo Horizonte	Novo Horizonte	4.921	2.263	195	9	7.
Oleo	Oleo	828	382	20	1	1.
	Mandaguary	762	425	23	4	1.
	TOTAL	1.590	807	43	5	2.
Olympia	Olympia	8.369	4.057	267	24	12.
	Cajoby	5.672	2.564	200	4	8.
	Icem	1.816	785	50	1	2.
	TOTAL	15.857	7.406	517	29	23.
Orlandia	Orlandia	3.220	1.468	103	5	4.
	Nuporanga	2.015	895	71	1	2.
	Salles Oliveira	2.061	975	66	—	3.
	São José do Morro Agudo	3.929	1.676	122	2	5.
	Guayra	2.444	1.123	99	18	3.
	Olhos d'Agua	1.954	873	69	2	2.
	TOTAL	15.623	7.010	530	28	23.
Ourinhos	Ourinhos	1.493	780	48	24	2.
Palmeiras	Palmeiras	4.082	2.485	170	6	6.
Palmital	Palmital	3.483	1.822	118	50	5.
Parahybuna	Parahybuna	6.254	3.173	261	16	9.

s do Brazil, segundo o sexo e o estado civil

l Brésil, d'après le sexe et l'état civil

MULHERES FEMMES					TOTAL TOTAL				
Solteiras Célibataires	Casadas Mariées	Viuvas Veuves	Estado civil ignorado État civil inconnu	Total Total	Solteiros Célibataires	Casados Mariés	Viuvos Veufs	Estado civil ignorado État civil inconnu	Total Total
LO PAULO									
O — SUITE)									
6.882	3.535	399	16	10.832	14.963	7.203	640	36	22.842
2.086	1.163	133	5	3.387	4.734	2.402	217	10	7.363
2.096	1.128	135	4	3.363	4.784	2.300	225	10	7.319
11.064	5.826	667	25	17.582	24.481	11.905	1.082	56	37.524
3.858	2.127	300	24	6.309	8.139	4.283	440	48	12.910
2.942	1.572	295	2	4.811	6.417	3.177	460	4	10.058
2.069	1.344	246	—	3.659	4.574	2.679	338	—	7.591
1.769	664	192	—	2.625	3.574	1.333	283	—	5.190
3.838	2.008	438	—	6.284	8.148	4.012	621	—	12.781
2.684	1.643	392	4	4.723	5.513	3.277	534	34	9.358
757	379	96	—	1.232	1.556	756	134	1	2.447
3.441	2.022	488	4	5.955	7.069	4.033	668	35	11.805
3.917	2.214	285	9	6.425	8.838	4.477	480	18	13.813
673	381	56	1	1.111	1.501	763	76	2	2.342
623	351	60	1	1.035	1.385	776	83	5	2.249
1.296	732	116	2	2.146	2.886	1.539	159	7	4.591
7.197	3.997	517	25	11.736	15.566	8.054	784	49	24.453
4.455	2.485	311	8	7.259	10.127	5.049	511	12	15.699
1.325	787	130	—	2.242	3.141	1.572	180	1	4.894
12.977	7.269	958	33	21.237	28.834	14.675	1.475	62	45.046
2.741	1.388	197	2	4.328	5.961	2.856	300	7	9.124
1.816	879	151	2	2.848	3.831	1.774	222	3	5.830
1.805	922	120	2	2.849	3.866	1.897	186	2	5.951
2.940	1.622	172	1	4.735	6.869	3.298	294	3	10.464
2.020	1.078	162	8	3.268	4.464	2.201	261	26	6.952
1.553	857	124	7	2.541	3.507	1.730	193	9	5.439
12.875	6.746	926	22	20.569	28.498	13.756	1.456	50	43.760
1.147	709	72	—	1.928	2.640	1.489	120	24	4.273
3.759	1.889	391	2	6.041	7.841	4.374	561	8	12.784
2.908	1.772	185	12	4.877	6.391	3.594	303	62	10.350
5.721	3.162	839	9	9.731	11.975	6.335	1.100	25	19.435

População dos municipios de cada um dos
Population des municipes de chaque

MUNICIPIOS / MUNICIPES	DISTRICTOS / DISTRICTS	HOMENS / HOMMES — Solteiros / Célibataires	Casados / Mariés	Viuvos / Veufs	Estado civil ignorado / Etat civil inconnu	Total / Total
						ESTADO (CONTI
Parnahyba	Parnahyba	2.105	835	118	28	3.1
	Pirapora	628	223	21	—	8
	Baruery	250	131	6	—	3
	TOTAL	2.983	1.239	145	28	4.3
Patrociuio do Sapucahy	Patrocinio do Sapucahy	1.893	968	78	7	2.9
	Ityrapuan	1.316	574	43	3	1.9
	TOTAL	3.209	1.542	121	10	4.8
Pederneiras	Pederneiras	6.181	2.922	212	33	9.3
	Soturna	1.236	626	39	—	1.9
	Iacanga	2.386	1.115	91	4	3.5
	TOTAL	9.803	4.663	342	37	14.8
Pedreiras	Pedreiras	1.860	872	72	—	2.8
Pennapolis	Pennapolis	5.184	2.236	186	20	7.6
	Hector Legru	1.285	661	29	1	1.9
	Miguel Calmon	1.203	576	45	1	1.8
	Biriguy	4.088	1.929	112	15	6.1
	Araçatuba	4.928	1.676	169	2	6.7
	TOTAL	16.688	7.078	541	39	24.3
Pereiras	Pereiras	1.827	912	89	—	2.8
Piedade	Piedade	4.666	1.750	234	8	6.6
Pilar	Pilar	1.728	993	79	9	2.8
Pindamonhangaba	Pindamonhangaba	8.757	4.196	495	8	13.4
Pinheiros	Pinheiros	1.006	512	73	—	1.5
	Lavrinhas	524	156	13	1	6
	TOTAL	1.530	668	86	1	2.2
Piquete	Piquete	1.411	672	70	4	2.1
Piracaia	Piracaia	4.945	2.496	247	12	7.7
Piracicaba	Piracicaba	15.364	7.392	672	36	23.4
	Villa Rezende	5.434	2.595	217	7	8.2
	Xarqueada	1.749	794	67	2	2.6
	TOTAL	22.547	10.781	956	45	34.3

do Brazil, segundo o sexo e o estado civil

Brésil, d'après le sexe et l'état civil

MULHERES FEMMES					TOTAL TOTAL				
Solteiras ibataires	Casadas Mariées	Viuvas Veuves	Estado civil ignorado État civil inconnu	Total Total	Solteiros Célibataires	Casados Mariés	Viuvos Veufs	Estado civil ignorado État civil inconnu	Total Total
O PAULO									
) – SUITE)									
1.666	798	185	13	2.662	3.771	1.683	303	41	5.798
318	213	49	—	580	946	436	70	—	1.452
192	125	23	4	344	442	256	29	4	731
2.176	1.136	257	17	3.586	5.159	2.375	402	45	7.981
1.612	915	152	3	2.682	3.505	1.883	230	10	5.628
1.057	572	120	8	1.757	2.373	1.146	163	11	3.693
2.669	1.487	272	11	4.439	5.878	3.029	393	21	9.321
5.435	2.876	407	22	8.740	11.616	5.798	619	55	18.088
1.009	619	85	—	1.713	2.245	1.245	124	—	3.614
1.904	1.091	191	4	3.190	4.290	2.206	282	8	6.786
8.348	4.586	683	26	13.643	18.151	9.249	1.025	63	28.488
1.666	854	148	—	2.668	3.526	1.725	220	—	5.472
3.760	2.146	211	11	6.128	8.944	4.382	397	31	13.754
845	634	35	—	1.514	2.130	1.295	64	1	3.490
960	568	71	—	1.599	2.163	1.144	116	1	3.424
3.000	1.858	141	14	5.013	7.088	3.787	253	29	11.157
3.611	1.479	178	3	5.271	8.539	3.155	347	5	12.046
12.176	6.685	636	28	19.525	28.864	13.763	1.177	67	43.871
1.646	904	187	—	2.737	3.473	1.816	276	—	5.565
3.649	1.739	473	2	5.863	8.315	3.489	707	10	12.521
1.517	992	158	1	2.668	3.245	1.985	237	10	5.477
7.750	4.024	1.261	2	13.037	16.507	8.220	1.756	10	26.493
910	508	142	2	1.562	1.916	1.020	215	2	3.153
318	164	46	—	528	842	320	59	1	1.222
1.228	672	188	2	2.090	2.758	1.340	274	3	4.375
1.341	685	181	5	2.212	2.752	1.357	251	9	4.369
4.159	2.457	478	4	7.098	9.104	4.953	725	16	14.798
4.215	7.370	1.825	15	23.425	29.579	14.762	2.497	51	46.889
4.668	2.566	364	6	7.604	10.102	5.161	581	13	15.857
1.465	790	118	—	2.374	3.215	1.584	185	2	4.986
0.349	10.726	2.307	21	33.403	42.896	21.507	3.263	66	67.732

População dos municipios de cada um dos E

Population des municipes de chaque E

MUNICIPIOS MUNICIPES	DISTRICTOS DISTRICTS	HOMENS HOMMES				
		Solteiros Célibataires	Casados Mariés	Viuvos Veufs	Estado civil ignorado État civil inconnu	Total Total
ESTADO						
(COUTIN						
Pirajú	Pirajú	4.058	1.952	133	79	6.22
	Sarutayá	899	401	16	—	1.31
	Timburi	1.695	811	77	8	2.59
	Mandury	2.090	1.054	67	44	3.25
	Bello Monte	1.419	653	33	9	2.11
	TOTAL	10.161	4.871	326	140	15.49
Pirajuhy	Pirajuhy	7.602	3.571	263	19	11.45
	Cafélandia	3.127	1.425	97	9	4.65
	TOTAL	10.729	4.996	360	28	16.11
Pirassununga	Pirassununga	6.656	2.984	264	—	9.90
Piratininga	Piratininga	5.609	2.736	234	14	8.59
Pitangueiras	Pitangueiras	2.942	1.339	77	6	4.36
	Ibitiuva	741	373	27	1	1.14
	Taquaral	968	462	26	6	1.46
	TOTAL	4.651	2.174	130	13	6.96
Platiua	Platina	1.998	965	85	3	3.05
Porto Feliz	Porto Feliz	4.184	2.066	194	12	6.45
	Boituva	1.728	851	89	2	2.67
	TOTAL	5.912	2.917	283	14	9.12
Porto Ferreira	Porto Ferreira	1.853	891	60	—	2.80
Queluz	Queluz	2.163	1.068	127	1	3.35
Redempção	Redempção	2.342	1.309	113	—	3.76
Ribeira	Ribeira	1.817	906	87	—	2.81
Ribeirão Bonito	Ribeirão Bonito	3.939	1.918	130	1	5.98
	Guarapiranga	732	337	30	—	1.09
	TOTAL	4.671	2.255	160	1	7.08
Ribeirão Branco	Ribeirão Branco	1.073	542	49	1	1.665
Ribeirão Preto	Ribeirão Preto	20.961	10.037	683	56	31.737
	Villa Bomfim	2.439	1.203	95	2	3.739
	TOTAL	23.400	11.240	778	58	35.476
Rio Bonito	Rio Bonito	2.726	1.321	129	14	4.190
	Piramboia	838	420	34	4	1.296
	TOTAL	3.564	1.741	163	18	5.486

do Brazil, segundo o sexo e o estado civil

Brésil, d'après le sexe et l'état civil

MULHERES FEMMES					TOTAL TOTAL				
Solteiras Célibataires	Casadas Mariées	Viuvas Veuves	Estado civil ignorado État civil inconnu	Total Total	Solteiros Célibataires	Casados Mariés	Viuvos Veufs	Estado civil ignorado État civil inconnu	Total Total
SÃO PAULO									
(1 — SUITE)									
3.500	1.944	283	36	5.763	7.553	3.896	416	115	11.985
676	393	34	1	1.104	1.575	794	50	1	2.420
1.297	799	130	1	2.227	2.992	1.610	207	9	4.818
1.681	1.015	135	10	2.841	3.771	2.069	202	54	6.096
1.204	618	93	5	1.920	2.623	1.271	126	14	4.034
8.358	4.769	675	53	13.855	18.519	9.640	1.001	193	29.353
5.701	3.368	356	5	9.430	13.303	6.939	619	24	20 885
2.029	1.365	101	4	3.499	5.156	2.790	198	13	8.157
7.730	4.733	457	9	12.929	18.459	9.729	817	37	29.042
6.129	2.970	689	—	9.788	12.785	5.954	953	—	19.692
3.974	2.457	277	16	6.724	9.583	5.193	511	30	15.317
2.625	1.305	207	1	4.138	5.567	2.644	284	7	8.502
596	350	32	—	978	1.337	723	59	1	2.120
766	446	48	6	1.266	1.734	908	74	12	2.728
3.987	2.101	287	7	6.382	8.638	4.275	417	20	13.350
1.673	950	142	—	2.765	3.671	1.915	227	3	5.816
3.520	2.016	417	10	5.963	7.704	4.082	611	22	12.419
1.349	811	142	1	2.303	3 077	1.662	231	3	4.973
4.869	2.827	559	11	8.265	10.781	5.744	842	25	17.392
1.641	916	160	—	2.717	3.494	1.807	220	—	5.521
2.036	1.065	331	2	3.434	4.199	2.133	458	3	6.793
2.133	1.319	362	—	3.814	4.475	2.628	475	—	7.578
1.530	887	143	2	2.562	3.347	1.793	230	2	5.372
3.337	1.854	257	1	5.449	7.276	3.772	387	2	11.437
657	336	40	—	1.033	1.389	673	70	—	2.132
3.994	2.190	297	1	6.482	8.665	4.445	457	2	13.569
813	559	119	—	1.491	1.886	1.101	168	1	3.156
18.213	9.894	1.886	44	30.037	39.174	19.931	2.569	100	61.774
2.052	1.138	134	1	3.325	4.491	2.341	229	3	7.064
20.265	11.032	2.020	45	33.362	43.665	22.272	2.798	103	68.838
2.192	1.293	203	5	3.693	4.918	2.614	332	19	7.883
730	420	110	4	1.264	1.568	840	144	8	2.560
2.922	1.713	313	9	4.957	6.486	3.454	476	27	10.443

População dos municipios de cada um dos E

Population des municipes de chaque É

MUNICIPIOS MUNICIPES	DISTRICTOS DISTRICTS	HOMENS HOMMES				
		Solteiros Célibataires	Casados Mariés	Viuvos Veufs	Estado civil ignorado État civil inconnu	Total Total
						ESTADO E
						(CONTIN
Rio Claro	Rio Claro	11.839	5.678	516	8	18.04
	Itaquery	668	276	24	—	96
	Ipojuca	1.322	622	45	—	1.99
	Ityrapina	1.605	834	69	—	2.50
	Santa Gertrudes	1.443	682	54	—	2.17
	TOTAL	16.877	8.092	711	8	25.68
Rio das Pedras	Rio das Pedras	3.549	1.697	131	8	5.38
Rio Preto	Rio Preto	10.392	5.162	316	16	15.88
	Cedral	2.207	1.019	59	26	3.31
	Ignacio Uchôa	3.635	1.768	132	1	5.53
	Ibirá	4.425	2.055	124	7	6.61
	Potyrendaba	4.597	1.834	103	2	6.53
	Itapirema	1.445	679	45	—	2.16
	Cerradão	1.911	993	72	4	2.98
	São Jeronymo	2.106	1.033	61	1	3.20
	Monte Aprazivel	4.171	2.043	125	2	6.34
	Mirasol	4.926	2.388	125	—	7.43
	Tanaby	2.328	1.143	67	10	3.54
	Nova Granada	2.519	1.230	67	12	3.82
	TOTAL	44.662	21.347	1.296	81	67.38
Sallesopolis	Sallesopolis	2.257	1.344	147	17	3.76
Salto	Salto	3.292	1.560	132	13	4.99
Salto Grande do Paranapanema	Salto Grande do Paranapanema	2.505	1.247	124	16	3.89
Santa Adelia	Santa Adelia	2.784	1.366	90	1	4.24
	Pindorama	1.226	630	41	8	1.90
	Ururahy	2.011	903	65	2	2.98
	TOTAL	6.021	2.899	196	11	9.12
Santa Barbara	Santa Barbara	3.434	1.498	139	—	5.07
Santa Barbara do Rio Pardo	Santa Barbara do Rio Pardo	2.929	1.369	90	9	4.39
Santa Branca	Santa Branca	2.203	1.266	141	1	3.61
Santa Cruz da Conceição	Santa Cruz da Conceição	2.096	932	64	2	3.09
Santa Cruz do Rio Pardo	Santa Cruz do Rio Pardo	6.679	3.274	193	159	10.30
	Bernardino de Campos	1.539	741	42	6	2.32
	Chavantes	3.011	1.475	126	21	4.63
	TOTAL	11.229	5.490	361	186	17.26

do Brazil, segundo o sexo e o estado civil

Brésil, d'après le sexe et l'état civil

MULHERES FEMMES					TOTAL TOTAL				
teiras ataires	Casadas Mariées	Viuvas Veuves	Estado civil igoorado État civil inconnu	Total Total	Solteiros Célibataires	Casados Mariés	Viuvos Veufs	Estado civil ignorado État civil inconnu	Total Total
PAULO									
– SUITE)									
10.812	5.613	1.191	4	17.620	22.651	11.291	1.707	12	35.661
565	288	44	—	897	1.233	564	68	—	1.865
1.058	598	88	—	1.754	2.390	1.220	136	—	3.746
1.369	830	109	4	2.312	2.974	1.664	178	4	4.820
1.331	678	136	—	2.145	2.774	1.360	190	—	4.324
15.145	8.007	1.568	8	24.728	32.022	16.099	2.279	16	50.416
3.143	1.586	242	8	4.979	6.692	3.283	373	16	10.364
8.632	4.994	610	13	14.249	19.024	10.156	926	29	30.135
1.829	981	115	6	2.931	4.036	2.000	174	32	6.242
2.796	1.730	179	—	4.705	6.431	3.498	311	1	10.241
3.493	1.977	211	3	5.684	7.918	4.032	335	10	12.295
3.976	1.813	153	—	5.942	8.573	3.647	256	2	12.478
1.124	671	72	—	1.867	2.569	1.350	117	—	4.036
1.602	969	117	3	2.691	3.513	1.962	189	7	5.671
1.593	1.005	131	—	2.729	3.699	2.038	192	1	5.930
3.421	2.047	193	3	5.664	7.592	4.090	318	5	12.005
3.796	2.362	235	—	6.393	8.722	4.750	360	—	13.832
1.941	1.125	138	4	3.208	4.269	2.268	205	14	6.756
2.024	1.208	105	10	3.347	4.543	2.438	172	22	7.175
16.227	20.882	2.259	42	59.410	80.889	42.229	3.555	123	126.796
1.974	1.336	342	9	3.661	4.231	2.680	489	26	7.426
3.008	1.575	336	18	4.937	6.300	3.135	468	31	9.934
1.938	1.209	183	2	3.332	4.443	2.456	307	18	7.224
2.312	1.370	159	3	3.844	5.096	2.736	249	4	8.085
1.099	618	66	1	1.784	2.325	1.248	107	9	3.689
1.665	887	115	2	2.669	3.676	1.790	180	4	5.650
5.076	2.875	340	6	8.297	11.097	5.774	536	17	17.424
2.864	1.412	274	—	4.550	6.298	2.910	413	—	9.621
2.247	1.358	182	8	3.795	5.176	2.727	272	17	8.192
2.029	1.240	344	4	3.617	4.232	2.506	485	5	7.228
1.813	910	148	—	2.871	3.909	1.842	212	2	5.965
5.447	3.167	426	136	9.176	12.126	6.441	619	295	19.481
1.305	765	106	2	2.178	2.844	1.506	148	8	4.506
2.226	1.414	185	11	3.836	5.237	2.889	311	32	8.469
9.978	5.346	717	149	15.190	20.207	10.836	1.078	335	32.456

População dos municipios de cada um dos st

Population des municipes de chaque

MUNICIPIOS MUNICIPES	DISTRICTOS DISTRICTS	HOMENS HOMMES				
		Solteiros Célibataires	Casados Mariés	Viuvos Veufs	Estado civil ignorado État civil inconnu	Total Total
						ESTADO M
						(CONTI
Santa Izabel	Santa Izabel	2.660	1.374	150	1	4.1
Santa Rita do Passa Quatro	Santa Rita do Passa Quatro	5.674	2.603	212	30	8.5
	Santa Cruz da Estrella	1.297	542	48	2	1.8
	TOTAL	6.971	3.145	260	32	10.4
Santa Rosa	Santa Rosa	3.801	1.667	134	9	5.6
Santo Amaro	Santo Amaro	4.747	2.229	222	10	7.2
Santo Antonio da Alegria	Santo Antonio da Alegria	2.410	1.011	111	4	3.5
Santo Antonio da Bôa Vista	Santo Antonio da Bôa Vista	1.795	815	98	25	2.7
	Caputera	620	297	18	—	9
	TOTAL	2.415	1.112	116	25	3.6
Santos	Santos	37.401	17.670	1.485	549	57.1
São Bento do Sapucahy	São Bento do Sapucahy	2.587	1.433	83	7	4.1
	Campos do Jordão	950	484	38	1	1.4
	Candelaria	541	244	31	—	8
	Santo Antonio do Pinhal	1.245	754	50	—	2.0
	TOTAL	5.323	2 915	202	8	8.4
São Bernardo	São Bernardo	2.140	988	95	27	3.2
	Santo André	2.468	1.228	67	8	3.7
	São Caetano	1.633	844	62	3	2.5
	Ribeirão Pires	1.234	605	51	22	1.91
	Paranapiacaba	1.361	716	49	4	2.1
	TOTAL	8.836	4.381	324	64	13.6
São Carlos	São Carlos	14.364	6.669	542	64	21.63
	Ibaté	2.777	1.226	116	2	4.12
	Santa Eudoxia	1.573	701	54	1	2.32
	TOTAL	18.714	8.596	712	67	28.0
São João da Bôa Vista	São João da Bôa Vista	12.255	5.866	418	22	18.56
	Vargem Grande	4.256	1.829	133	4	6.22
	Cascavel	1.402	624	65	—	2.09
	TOTAL	17.913	8.319	616	26	26.87
São João da Bocaina	São João da Bocaina	5.132	2.351	140	9	7.63
São Joaquim	São Joaquim	3.230	1.411	129	4	4.77
São José do Barreiro	São José do Barreiro	1.640	729	74	4	2.44

do Brazil, segundo o sexo e o estado civil

Brésil, d'après le sexe et l'état civil

MULHERES FEMMES					TOTAL TOTAL				
olteiras bataires	Casadas Mariées	Viuvas Veuves	Estado civil ignorado État civil inconnu	Total Total	Solteiros Célibataires	Casados Mariés	Viuvos Veufs	Estado civil ignorado État civil inconnu	Total Total
O PAULO									
– SUITE)									
2.497	1.385	472	1	4.355	5.157	2.759	622	2	8.540
5.020	2.510	427	15	7.972	10.694	5.113	639	45	16.491
1.164	561	102	—	1.827	2.461	1.103	150	2	3.716
6.184	3.071	529	15	9.799	13.155	6.216	789	47	20.207
3.137	1.608	259	5	5.009	6.938	3.275	393	14	10.620
4.201	2.205	477	10	6.893	8.948	4.434	699	20	14.101
1.919	1.007	207	4	3.137	4.329	2.018	318	8	6.673
1.556	817	157	20	2.550	3.351	1.632	255	45	5.283
572	309	47	—	928	1.192	606	65	—	1.863
2.128	1.126	204	20	3.478	4.543	2.238	320	45	7.146
26.817	14.853	3.612	202	45.484	64.218	32.523	5.097	751	102.589
2.417	1.434	299	4	4.154	5.004	2.867	382	11	8.264
757	474	92	1	1.324	1.707	958	130	2	2.797
477	244	61	—	782	1.018	488	92	—	1.598
1.101	742	139	—	1.982	2.346	1.496	189	—	4.031
4.752	2.894	591	5	8.242	10.075	5.809	793	13	16.690
1.696	974	127	19	2.816	3.836	1.962	222	46	6.066
2.149	1.222	202	3	3.576	4.617	2.450	269	11	7.347
1.224	801	121	1	2.147	2.857	1.645	183	4	4.689
1.023	592	101	—	1.716	2.257	1.197	152	22	3.628
757	505	90	3	1.355	2.118	1.221	139	7	3.485
5.849	4.094	641	26	11.610	15.685	8.475	965	90	25.215
2.779	6.564	1.276	24	20.643	27.143	13.233	1.818	88	42.282
2.161	1.202	170	5	3.538	4.938	2.428	286	7	7.659
.201	665	89	—	1.955	2.774	1.366	143	1	4.284
1.141	8.431	1.535	29	26.136	34.855	17.027	2.247	96	54.225
.589	5.814	889	19	17.311	22.844	11.680	1.307	41	35.872
.716	1.846	335	6	5.903	7.972	3.675	463	10	12.125
.177	608	120	—	1.905	2.579	1.232	185	—	3.996
.482	8.268	1.344	25	25.119	33.395	16.587	1.960	51	51.993
.587	2.301	353	16	7.257	9.719	4.652	493	25	14.889
.714	1.389	251	2	4.356	5.944	2.800	380	6	9.130
520	734	172	6	2.432	3.160	1.463	246	10	4.879

População dos municipios de cada um dos st

Population des municipes de chaque ta

MUNICIPIOS MUNICIPES	DISTRICTOS DISTRICTS	HOMENS HOMMES				
		Solteiros Célibataires	Casados Mariés	Viuvos Veufs	Estado civil ignorado État civil inconnu	Total Total
						ESTADO
						(CONT
São José do Rio Pardo	São José do Rio Pardo	11.126	5.154	422	38	16.0
	Grama	2.599	1.322	94	18	4.3
	Espirito Santo do Rio do Peixe	2.688	1.249	113	—	4.
	TOTAL	16.413	7.725	629	56	24.
São José dos Campos	São José dos Campos	8.615	5.026	410	49	14.
	São Francisco Xavier	1.144	471	37	1	1.
	TOTAL	9.759	5.497	447	50	15.
São Luiz do Parahytinga	São Luiz do Parahytinga	5.696	2.991	372	5	9.
São Manoel do Paraiso	São Manoel	8.402	3.392	220	17	12.
	Igarassú	3.280	1.513	87	1	4.
	Apparecida	1.211	598	42	1	1.
	Areópolis	1.232	598	44	1	1.
	TOTAL	14.125	6.101	393	20	20.
São Miguel Archanjo	São Miguel Archanjo	3.695	1.824	104	7	5.
São Paulo	Sé	4.246	1.812	176	79	6.
	Moóca	22.121	12.281	449	66	35.
	Consolação	14.108	7.021	544	73	21.
	Bom Retiro	9.649	5.008	352	20	15.
	Cambucy	5.621	2.915	209	45	8.
	Santa Cecilia	14.115	6.742	448	313	21.
	Perdizes	2.532	1.489	94	43	4.
	Bella Vista	13.959	7.293	477	188	21.
	Villa Marianna	7.256	3.824	210	102	11.
	Braz	20.919	12.088	695	271	33.
	Penha de França	1.859	1.037	77	18	2.
	Ypiranga	3.977	1.930	159	70	6.
	Sant'Anna	10.193	5.643	396	204	16.
	Lapa	7.600	4.099	237	12	11.
	Nossa Senhora do Ó	1.952	964	92	10	3.
	São Miguel	1.605	794	94	16	2.
	Butautan	1.835	944	64	4	2.
	Osasco	1.571	735	64	19	2.
	Liberdade	12.181	6.024	417	117	18.
	Belemzinho	15.024	7.879	518	288	23.
	Santa Ephigenia	15.207	7.304	529	92	23.
	TOTAL	187.530	97.826	6.601	2.050	294.
São Pedro	São Pedro	3.704	1.786	163	6	5.
	Santa Maria	1.090	561	46	1	1.
	TOTAL	4.794	2.347	209	7	7.

do Brazil, segundo o sexo e o estado civil

Brésil, d'après le sexe et l'état civil

MULHERES FEMMES					TOTAL TOTAL				
olteiras / ɔataires	Casadas / Mariées	Viuvas / Veuves	Estado civil ignorado / État civil inconnu	Total / Total	Solteiros / Célibataires	Casados / Mariés	Viuvos / Veufs	Estado civil ignorado / État civil inconnu	Total / Total
) PAULO									
– SUITE)									
9.778	5.067	897	25	15.767	20.904	10.221	1.319	63	32.507
2.508	1.305	182	12	4.007	5.107	2.627	276	30	8.040
2.155	1.245	153	2	3.555	4.843	2.494	266	2	7.505
14.441	7.617	1.232	39	23.329	30.854	15.342	1.861	95	48.152
7.350	4.865	1.206	34	13.455	15.965	9.891	1.616	83	27.555
894	475	104	—	1.473	2.038	946	141	1	3.126
8.244	5.340	1.310	34	14.928	18.003	10.837	1.757	84	30.681
5.015	2.933	807	1	8.806	10.711	5 974	1.179	6	17.870
6.540	3.331	509	5	10.385	14.942	6.723	729	22	22.416
3.002	1.503	167	—	4.672	6.282	3.016	254	1	9.553
1.154	602	81	—	1.837	2.365	1.200	123	1	3.689
1.215	602	77	—	1.894	2.447	1.200	121	1	3.769
11.911	6.038	834	5	18.788	26.036	12.139	1.227	25	39.427
3.283	1.773	247	10	5.318	6.983	3.597	351	17	10.948
2.615	1.562	426	51	4.654	6.861	3.374	602	130	10.967
9.598	11.989	2.338	67	33.992	41.719	24.270	3.087	133	69.209
4.877	7.230	2.196	81	24.384	23.985	14.251	2.740	154	46.130
8.585	5.048	1.120	22	14.775	18.234	10.056	1.472	42	29.804
4.887	2.891	619	46	8.443	10.508	5.806	828	91	17.233
4.520	6.900	2.409	265	24.094	28.635	13.642	2.857	578	45.712
2.396	1.468	261	166	4.291	4.928	2.957	355	209	8.449
3.314	7.375	1.910	152	22.751	27.273	14.668	2.387	340	44.668
6.573	3.780	766	101	11.220	13.829	7.604	976	203	22.612
8.767	11.847	2.260	227	33.101	39.686	23.935	2.955	498	67.074
1.754	1.055	265	15	3.089	3.613	2.092	342	33	6.080
3.768	1.815	299	46	5.928	7.745	3.745	458	116	12.064
8.401	5.249	947	169	14.766	18.594	10.892	1.343	373	31.202
5.702	3.828	511	12	10.053	13.302	7.927	748	24	22.001
1.488	894	126	8	2.516	3.440	1.858	218	18	5.534
1.249	765	176	3	2.193	2.854	1.559	270	19	4.702
1.425	884	159	4	2.472	3.260	1.828	223	8	5.319
1.008	694	79	8	1.789	2.579	1.429	143	27	4.178
2.024	6.098	1.889	110	20.121	24.205	12.122	2.306	227	38.860
2.882	7.697	1.315	225	22.119	27.906	15.576	1.833	513	45.828
0.442	6.073	1.723	37	18.275	25.649	13.377	2.252	129	41.407
5.275	93.142	21.794	1.815	285.026	353.805	192.968	28.395	3.865	579.033
4.199	1.777	372	4	5.352	6.903	3.563	535	10	11.011
908	547	93	—	1.548	1.998	1.108	139	1	3.246
4.107	2.324	465	4	6.900	8.901	4.671	674	11	14.257

População dos municipios de cada um dos

Population des municipes de chaque

MUNICIPIOS MUNICIPES	DISTRICTOS DISTRICTS	HOMENS HOMMES				
		Solteiros Célibataires	Casados Mariés	Viuvos Veufs	Estado civil ignorado État civil inconnu	Total Total
ESTADO (CONTI						
São Pedro do Turvo	São Pedro do Turvo	2.019	1.047	57	—	3.
São Roque	São Roque	4.425	2.135	217	5	6.
	Mayrink	1.333	691	66	2	2.
	TOTAL	5.758	2.826	283	7	8.
São Sebastião	São Sebastião	1.993	962	102	6	3.
São Simão	São Simão	7.887	3.538	279	5	11.
	Serra Azul	2.484	1.122	100	4	3.
	TOTAL	10.371	4.660	379	9	15.
São Vicente	São Vicente	2.866	1.152	127	30	4.
Sarapuhy	Sarapuhy	1.124	631	41	2	1.
Serra Negra	Serra Negra	5.590	2.754	215	3	8.
	Lindoya	1.973	1.082	103	—	3.
	TOTAL	7.563	3.836	318	3	11.
Sertãozinho	Sertãozinho	5.747	2.588	220	1	8.
	Pontal	2.427	1.029	97	21	3.
	Santa Cruz das Posses	1.746	785	74	—	2.
	Pradopolis	1.308	531	29	9	1.
	TOTAL	11.228	4.933	420	31	16.
Silveiras	Silveiras	2.338	1.199	116	4	3.
Soccorro	Soccorro	8.840	4.456	322	4	13.
Sorocaba	Sorocaba	12.951	6.377	520	42	19.
	Votorantim (zona rural) (1)	521	269	17	—	
	Salto de Pirapora	835	387	46	—	1.
	TOTAL	14.307	7.033	583	42	21.
Tabapuan	Tabapuan	5.184	2.426	159	10	7.
Tambahú	Tambahú	3.708	1.712	133	6	5.
Taquaritinga	Taquaritinga	6.208	3.065	206	2	9.
	Santa Ernestina	1.911	900	59	2	2.
	Jurema	2.479	1.178	95	—	3.
	Candido Rodrigues	1.609	805	41	11	2.
	Guariroba	1.601	746	42	1	2.
	TOTAL	13.808	6.694	443	16	20.

(1) A parte suburbana (2.807 habitantes) está incluida na cidade.

lo Brazil, segundo o sexo e o estado civil

résil, d'après le sexe et l'état civil

MULHERES FEMMES					TOTAL TOTAL				
iras taires	Casadas Mariées	Viuvas Veuves	Estado civil ignorado État civil inconnu	Total Total	Solteiros Célibataires	Casados Mariés	Viuvos Veufs	Estado civil ignorado État civil inconnu	Total Total
PAULO									
SUITE)									
1.898	1.053	121	—	3.072	3.917	2.100	178	—	6.195
3.923	2.139	515	6	6.583	8.348	4.274	732	11	13.365
1.050	664	122	1	1.837	2.383	1.355	188	3	3.929
4.973	2.803	637	7	8.420	10.731	5.629	920	14	17.294
1.974	955	344	4	3.277	3.967	1.917	446	10	6.340
5.743	3.448	542	8	10.741	14.630	6.986	821	13	22.450
1.998	1.121	172	4	3.295	4.482	2.243	272	8	7.005
3.741	4.569	714	12	14.036	19.112	9.229	1.093	21	29.455
3.165	979	320	17	3.481	5.031	2.131	447	47	7.656
926	632	100	—	1.658	2.050	1.263	141	2	3.456
3.109	2.685	484	18	8.296	10.699	5.439	699	21	16.858
1.681	1.056	207	—	2.944	3.654	2.138	310	—	6.102
1.790	3.741	691	18	11.240	14.353	7.577	1.009	21	22.960
1.531	2.528	395	5	7.459	10.278	5.116	615	6	16.015
1.722	963	142	9	2.836	4.149	1.992	239	30	6.410
1.275	734	109	—	2.118	3.021	1.519	183	—	4.723
922	526	44	5	1.497	2.230	1.057	73	14	3.374
1.450	4.751	690	19	13.910	19.678	9.684	1.110	50	30.522
1.261	1.188	289	3	3.741	4.599	2.387	405	7	7.398
1.736	4.370	816	1	12.923	16.576	8.826	1.138	5	26.545
1.673	6.377	1.616	30	19.696	24.624	12.754	2.136	72	39.586
335	230	27	—	592	856	499	44	—	1.399
636	360	74	—	1.070	1.471	747	120	—	2.338
1.644	6.967	1.717	30	21.358	26.951	14.000	2.300	72	43.323
1.112	2.409	232	6	6.759	9.296	4.835	391	16	14.538
1.223	1.647	280	2	5.152	6.931	3.359	413	8	10.711
1.364	2.969	368	1	8.702	11.572	6.034	574	3	18.183
1.609	874	102	—	2.585	3.520	1.774	161	2	5.457
1.179	1.163	134	—	3.476	4.658	2.341	229	—	7.228
1.366	766	78	10	2.220	2.975	1.571	119	21	4.686
1.313	720	68	—	2.101	2.914	1.466	110	1	4.491
1.831	6.492	750	11	19.084	25.639	13.186	1.193	27	40.045

População dos municipios de cada um dos

Population des municipes de chaque

MUNICIPIOS MUNICIPES	DISTRICTOS DISTRICTS	HOMENS HOMMES				
		Solteiros Célibataires	Casados Mariés	Viuvos Veufs	Estado civil ignorado État civil inconnu	Total Total
ESTADO						
(CO						
Tatuhy	Tatuhy	3.980	2.114	191	4	6.
	Cezario Lange	1.453	787	42	16	2.
	Porangaba	2.562	1.358	99	6	4.
	Quadra	1.024	528	34	—	1.
	TOTAL	9.019	4.787	366	26	14.
Taubaté	Taubaté	15.143	6.227	843	5	22.
Tieté	Tieté	6.451	3.007	292	9	9.
	Cerquilho	1.638	811	56	—	2.
	Laras	401	234	28	—	
	TOTAL	8.490	4.052	376	9	12.
Tremembé	Tremembé	2.808	1.316	170		4.
Ubatuba	Ubatuba	3.340	1.342	224	1	4.5
Una	Una	3.469	1.939	248	—	5.6
Villa Bella	Villa Bella	2.676	1.189	132	—	4.0
Viradouro	Viradouro	5.827	2.578	191	11	8.6
					17	
Xiririca	Xiririca	1.619	707	61	4	2.3
	Sete Barras	1.347	643	46	1	2.0
	Itaúna	1.384	682	48	2	2.1
	TOTAL	4.350	2.032	155	7	6.5
Yporanga	Yporanga	1.872	903	81	—	2.8
Ytú	Ytú	10.709	4.517	397	41	15.6
TOTAL GERAL		1.565.749	749.452	60.120	6.419	2.381.7
ESTADO						
Annapolis	Annapolis	6.547	1.915	169	3	8.6
Aquidabam	Aquidabam	6.863	2.258	218	2	9.3
Aracajú	Aracajú	11.545	4.422	464	—	16.4
Arauá	Arauá	2.159	492	103	—	2.7
Boquim	Boquim	3.123	1.069	154	1	4.3
Campo do Britto	Campo do Britto	6.035	2.215	250	—	8.5
Campos	Campos	5.253	1.576	168	1	6.9
Capella	Capella	6.677	2.265	275	4	9.22

do Brazil, segundo o sexo e o estado civil

Brésil, d'après le sexe et l'état civil

MULHERES FEMMES					TOTAL TOTAL				
olteiras / bataires	Casadas / Mariées	Viuvas / Veuves	Estado civil ignorado / État civil inconnu	Total / Total	Solteiros / Célibataires	Casados / Mariés	Viuvos / Veufs	Estado civil ignorado / État civil inconnu	Total / Total
) PAULO									
— FIN)									
3.740	2.143	605	8	6.496	7.720	4.257	796	12	12.785
1.342	743	107	5	2.197	2.795	1.530	149	21	4.495
2.250	1.341	218	5	3.814	4.812	2.699	317	11	7.839
824	529	67	—	1.420	1.848	1.057	101	—	3.006
8.156	4.756	997	18	13.927	17.175	9.543	1.363	44	28.125
14.841	6.254	2.127	5	23.227	29.984	12.481	2.970	10	45.445
5.670	2.984	637	2	9.293	12.121	5.991	929	11	19.052
1.409	804	124	—	2.337	3.047	1.615	180	—	4.842
313	225	30	—	568	714	459	58	—	1.231
7.392	4.013	791	2	12.198	15.882	8.065	1.167	11	25.125
2.514	1.283	402	1	4.200	5.322	2.599	572	2	8.495
3.422	1.341	509	1	5.273	6.762	2.683	733	1	10.179
3.012	1.905	386	1	5.304	6.481	3.844	634	1	10.960
2.582	1.150	304	8	4.044	5.258	2.339	436	19	8.052
4.574	2.482	281	1	7.338	10.401	5.060	472	18	15.951
1.620	709	207	3	2.539	3.239	1.416	268	7	4.930
1.177	631	117	2	1.927	2.524	1.274	163	3	3.964
1.263	686	132	6	2.087	2.647	1.368	180	8	4.203
4.060	2.026	456	11	6.553	8.410	4.058	611	18	13.097
1.840	888	179	—	2.907	3.712	1.791	260	—	5.763
9.300	4.519	888	21	14.728	20.009	9.036	1.285	62	30.392
7.667	730.632	137.525	4.624	2.210.448	2.903.416	1.480.084	197.645	11.043	4.592.188
GIPE									
.420	1.945	501	5	9.871	13.967	3.860	670	8	18.505
.563	2.248	459	—	9.270	13.426	4.506	677	2	18.611
.179	4.650	2.179	1	21.009	25.724	9.072	2.643	1	37.440
.346	481	182	—	3.009	4.505	973	285	—	5.763
.357	1.051	295	—	4.703	6.480	2.120	449	1	9.050
.051	2.003	464	—	9.518	13.086	4.218	714	—	18.018
.098	1.588	367	4	7.057	10.351	3.164	535	5	14.055
.370	2.242	728	2	10.342	14.047	4.507	1.003	6	19.563

População dos municipios de cada um dos l

Population des municipes de chaque É

MUNICIPIOS MUNICIPES	DISTRICTOS DISTRICTS	HOMENS HOMMES Solteiros Célibataires	Casados Mariés	Viuvos Veufs	Estado civil ignorado État civil inconnu	Total Total
						ESTADO
						(CON
Divina Pastora	Divina Pastora	2.794	670	137	1	3.6
Espirito Santo	Espirito Santo	1.652	398	60	2	2.1
Estancia	Estancia	5.235	1.566	212	23	7.0
Garará	Garará	4.380	1.372	130	—	5.9
Itabaiana	Itabaiana	10.221	3.644	306	22	14.1
Itabaianinha	Itabaianinha	4.620	1.385	172	2	6.1
	Gerú	1.759	557	55	—	2.3
	TOTAL	6.379	1.942	227	2	8.5
Itaporanga	Itaporanga	4.455	1.443	198	1	6.0
Japarutuba	Japarutuba	3.272	1.176	169	1	4.6
Lagarto	Lagarto	9.700	2.664	320	—	12.6
Laranjeiras	Laranjeiras	4.560	1.359	198	1	6.1
Maroim	Maroim	2.605	945	118	9	3.6
Nossa Senhora das Dôres	Nossa Senhora das Dôres	7.048	2.227	218	—	9.4
Pacatuba	Pacatuba	4.814	1.237	208	—	6.2
Porto da Folha	Porto da Folha	2.346	892	100	1	3.3
	Canindé	1.059	416	39	—	1.5
	TOTAL	3.405	1.308	139	1	4.8
Propriá	Propriá	7.842	3.556	382	—	11.7
Riachão	Riachão	5.039	1.757	149	—	6.9
Riachuelo	Riachuelo	4.450	1.166	202	3	5.8
Rosario	Rosario	3.048	976	132	—	4.1
Santa Luzia	Santa Luzia	3.251	732	122	2	4.1
Santo Amaro	Santo Amaro	1.866	597	96	—	2.5
São Christovão	São Christovão	4.779	1.466	208	—	6.4
São Paulo	São Paulo	6.109	1.863	130	—	8.1
Siriry	Siriry	2.368	805	145	—	3.3
Soccorro	Soccorro	1.754	698	77	—	2.5
Villa Christina	Villa Christina	2.691	767	92	8	3.5
Villa Nova	Villa Nova	4.873	2.181	252	1	7.3
TOTAL DO ESTADO		166.792	54.727	6.448	88	228.0
						TERRITOR
Cruzeiro do Sul		7.124	1.932	248	80	9.3
Rio Branco		9.780	2.753	670	7	13.2
Senna Madureira		9.949	2.719	437	13	13.1
Villa Seabra		10.651	2.347	338	23	13.3
Xapury		6.893	2.042	322	2	9.2
TOTAL		44.397	11.793	2.015	125	58.3

do Brazil, segundo o sexo e o estado civil

Brésil, d'après le sexe et l'état civil

MULHERES FEMMES					TOTAL TOTAL				
lteiras bataires	Casadas Mariées	Viuvas Veuves	Estado civil ignorado État civil inconnu	Total Total	Solteiros Célibataires	Casados Mariés	Viuvos Veufs	Estado civil ignorado État civil inconnu	Total Total
RGIPE									
– FIN)									
2.818	674	304	—	3.796	5.612	1.344	441	1	7.398
1.930	396	130	5	2.461	3.582	794	190	7	4.573
6.641	1.555	617	19	8.832	11.876	3.121	829	42	15.868
4.351	1.374	288	2	6.015	8.731	2.746	438	2	11.917
10.042	3.639	777	14	14.472	20.263	7.283	1.083	36	28.665
4.922	1.366	403	2	6.693	9.542	2.751	575	4	12.872
1.931	558	131	—	2.620	3.690	1.115	186	—	4.991
6.853	1.924	534	2	9.313	13.232	3.866	761	4	17.863
4.554	1.396	431	6	6.387	9.009	2.839	629	7	12.484
3.398	1.155	387	—	4.940	6.670	2.331	556	1	9.558
9.969	2.642	757	32	13.400	19.669	5.306	1.077	32	26.084
4.719	1.364	460	—	6.543	9.279	2.723	658	1	12.661
2.982	960	367	12	4.321	5.587	1.905	485	21	7.998
7.168	2.231	526	1	9.926	14.216	4.458	744	1	19.419
5.098	1.185	479	2	6.764	9.912	2.422	687	2	13.023
2.217	886	211	—	3.314	4.563	1.778	311	1	6.653
1.029	408	62	1	1.500	2.088	824	101	1	3.014
3.246	1.294	273	1	4.814	6.651	2.602	412	2	9.667
8.907	3.649	1.300	—	13.856	16.749	7.205	1.682	—	25.636
5.330	1.712	342	—	7.384	10.369	3.469	491	—	14.329
3.849	1.126	380	1	5.356	8.299	2.292	582	4	11.177
3.194	959	407	—	4.560	6.242	1.935	539	—	8.716
2.835	676	186	4	3.701	6.086	1.408	308	6	7.808
1.820	616	212	—	2.648	3.686	1.213	308	—	5.207
5.685	1.482	472	1	7.640	10.464	2.948	680	1	14.093
5.949	1.854	347	—	8.150	12.058	3.717	477	—	16.252
2.264	792	226	—	3.282	4.632	1.597	371	—	6.600
1.910	703	185	—	2.798	3.664	1.401	262	—	5.327
2.938	758	224	16	3.936	5.629	1.525	316	24	7.494
5.823	2.267	842	3	8.935	10.696	4.448	1.094	4	16.242
7.657	**54.591**	**16.628**	**133**	**249.009**	**344.449**	**109.318**	**23.076**	**221**	**477.064**
ACRE									
4.034	1.778	267	27	6.106	11.158	3.710	515	107	15.490
4.140	2.127	449	4	6.720	13.920	4.880	1.119	11	19.930
4.425	2.223	370	5	8.023	15.374	4.942	807	18	21.141
4.617	2.161	284	—	7.062	15.268	4.508	622	23	20.421
4.395	1.465	272	6	6.138	11.288	3.507	594	8	15.397
4.611	**9.754**	**1.642**	**42**	**34.049**	**67.008**	**21.547**	**3.657**	**167**	**92.379**

NACIONALIDADE

NATIONALITÉ

População dos Estados do Brazil, segu

Population des États du Brésil, d'ap

ESTADOS, DISTRICTO FEDERAL E TERRITORIO ÉTATS, DISTRICT FÉDÉRAL ET TERRITOIRE	HOMENS HOMMES				
	Solteiros Célibataires	Casados Mariés	Viuvos Veufs	Estado civil ignorado État civil inconnu	Total Total
Alagôas	338.446	125.456	13.448	1.263	478.6
Amazônas	144.797	33.795	5.676	160	184.4
Bahia	1.264.052	332.678	37.651	2.082	1.636.4
Ceará	465.838	155.488	14.262	917	636.5
Districto Federal	334.656	93.492	10.788	3.488	442.4
Espirito Santo	164.171	54.289	4.682	408	223.5
Goyaz	185.640	65.726	5.907	868	258.1
Maranhão	328.927	87.703	10.157	434	427.2
Matto Grosso	90.941	23.063	2.448	381	116.8
Minas Geraes	2.060.447	794.571	69.652	2.615	2.927.2
Pará	383.302	87.440	14.894	546	486.1
Parahyba do Norte	350.340	107.001	10.515	159	468.0
Paraná	226.452	85.272	7.407	297	319.4
Pernambuco	766.738	249.182	29.267	911	1.046.0
Piauhy	226.089	68.993	7.270	414	302.7
Rio de Janeiro	559.212	172.679	21.756	1.300	754.9
Rio Grande do Norte	186.771	67.128	5.937	480	260.3
Rio Grande do Sul	756.350	239.830	16.678	2.047	1.014.9
Santa Catharina	231.557	84.607	5.444	298	321.9
São Paulo	1.424.776	450.613	38.340	3.509	1.917.2
Sergipe	166.626	54.600	6.429	49	227.7
Territorio do Acre	42.482	11.175	1.952	102	55.7
BRAZIL	10.698.610	3.444.781	340.560	22.728	14.50

nacionalidade, o sexo e o estado civil

nationalité, le sexe et l'état civil

BRAZILEIROS
BRÉSILIENS

MULHERES FEMMES					TOTAL TOTAL				
olteiras ibataires	Casadas Mariées	Viuvas Veuves	Estado civil ignorado État civil inconnu	Total Total	Solteiros Célibataires	Casados Mariés	Viuvos Veufs	Estado civil ignorado État civil inconnu	TOTAL TOTAL
337.958	124.425	35.481	1.241	499.105	676.404	249.881	48.929	2.504	977.718
119.698	32.806	9.052	107	161.663	264.495	66.601	14.728	267	346.091
264.294	327.779	90.451	2.027	1.684.551	2.523.346	660.457	128.102	4.109	3.321.014
478.663	153.209	48.741	576	681.189	944.501	308.697	63.003	1.493	1.317.694
315.514	109.257	49.244	1.042	475.057	650.170	202.749	60.032	4.530	917.481
149.242	53.611	10.467	349	213.669	313.413	107.900	15.149	757	437.219
169.285	64.280	17.332	802	251.699	354.925	130.006	23.239	1.670	509.840
333.619	86.921	24.050	363	444.953	662.546	174.624	34.207	797	872.174
75.908	22.411	5.388	408	104.115	166.849	45.474	7.836	789	220.948
386.754	793.855	190.146	2.121	2.872.876	3.947.201	1.588.426	259.798	4.736	5.800.161
358.661	86.259	29.312	445	474.677	741.963	173.699	44.206	991	960.859
256.538	104.725	30.790	188	492.241	706.878	211.726	41.305	347	960.256
102.814	86.086	14.089	184	303.173	429.266	171.358	21.496	481	622.601
68.103	244.348	82 693	1.025	1.096.169	1.534.841	493.530	111.960	1.936	2.142.267
318.378	67.537	19.227	464	305.606	444.467	136.530	26.497	878	608.372
325.346	174.366	49.790	1.152	750.654	1.034.558	347.045	71.546	2.452	1.505.601
93.445	65.678	16.608	345	276.076	380.216	132.806	22.545	825	536.392
710.265	251.900	49.282	1.738	1.013.185	1.466.615	491.730	65.960	3.785	2.028.090
313.534	85.858	15.007	300	314.699	445.091	170.465	20.451	598	636.605
1.358.140	484.310	96.244	2.547	1.841.241	2.682.916	934.923	134.584	6.056	3.758.479
177.594	54.540	16.609	110	248.853	344.220	109.140	23.038	159	476.557
22.008	9.452	1.599	38	33.097	64.490	20.627	3.551	140	88.808
15.761	3.483.613	901.602	17.572	14.538.548	20.834.371	6.928.394	1.242.162	40.300	29.045.227

População dos Estados do Brazil, segun

Population des États du Brésil, d'apr

(CONC

ESTADOS, DISTRICTO FEDERAL E TERRITORIO ÉTATS, DISTRICT FÉDÉRAL ET TERRITOIRE	ESTRANGEIROS ÉTRANGERS											
	HOMENS HOMMES					MULHERES FEMMES						
	Solteiros Célibataires	Casados Mariés	Viuvos Veufs	Estado civil ignorado État civil inconnu	Total Total	Solteiras Célibataires	Casadas Mariées	Viuvas Veuves	Estado civil ignorado État civil inconnu	Total Total	Solteiros Célibataires	Casados Mariés
Alagôas	224 21	239 21	36 4	2 —	501 46	91 5	75 3	25 —	1 —	192 8	315 26	31 2
Amazonas	6.838 141	4.365 306	464 47	23 —	11.690 494	2.836 47	1.832 36	572 12	6 —	5.246 95	9.674 188	6.19 34
Bahia	4.539 98	3.204 204	280 36	29 —	8.052 338	1.054 15	1.194 31	288 15	12 —	2.548 61	5.593 113	4.39 23
Ceará	251 6	348 47	35 3	— —	634 56	104 8	113 8	44 7	6 —	267 23	355 14	46 5
Districto Federal	69.256 674	77.962 2.088	7.502 322	410 4	155.130 3.088	24.599 216	44.013 398	15.259 126	128 1	83.999 741	93.855 890	121.97 2.48
Espirito Santo	1.856 113	7.920 960	859 93	12 2	10.647 1.168	843 52	5.477 432	1.771 125	16 1	8.107 610	2.699 165	13.39 1.39
Goyaz	451 17	694 68	37 5	3 —	1.185 90	133 7	330 20	46 3	— —	509 30	584 24	1.02 8
Maranhão	567 23	581 57	67 5	3 —	1.218 85	121 6	192 2	54 2	1 —	368 10	688 29	77 5
Matto Grosso	12.026 61	3.662 139	363 14	48 —	16.099 214	6.043 7	2.560 12	603 2	16 —	9.222 21	18.069 68	6.22 15
Minas Geraes	13.999 634	35.992 3.445	3.133 306	51 1	53.175 4.386	6.147 135	21.902 955	4.452 167	29 1	32.530 1.258	20.146 769	57.89 4.40
Pará	8.033 139	7.339 468	746 69	18 1	16.136 677	2.354 11	2.815 41	769 12	9 —	5.947 64	10.387 150	10.15 58
Parahyba do Norte	179 10	217 32	28 7	— —	424 49	80 3	76 3	22 4	— —	178 10	259 13	293 35
Paraná	11.661 233	21.663 2.094	1.455 196	75 2	34.854 2.525	7.241 108	16.995 801	3.596 200	67 —	27.899 1.109	18.902 341	38.65 2.89
Pernambuco	4.851 68	3.500 162	330 17	17 —	8.698 247	1.392 25	1.288 26	317 14	3 —	3.000 65	6.243 93	4.78 18
Piauhy	83 2	133 13	10 1	— —	226 16	26 —	58 2	14 —	2 —	100 2	109 2	191 25
Rio de Janeiro	12.501 317	19.865 1.402	2.216 180	81 —	34.663 1.959	3.588 73	9.671 315	2.878 83	31 —	16.168 471	16.089 390	29.536 1.777
Rio Grande do Norte	89 3	137 13	12 5	— —	238 21	45 1	36 2	8 1	— —	89 4	134 4	173 15
Rio Grande do Sul	28.139 1.315	53.244 8.054	5.540 794	108 6	87.031 10.169	17.714 798	36.538 3.291	9.665 687	77 4	63.994 4.780	45.853 2.113	89.782 11.345
Santa Catharina	3.291 326	12.785 4.240	1.231 399	15 4	17.322 4.969	2.031 192	9.194 2.213	2.668 690	28 5	13.921 3.000	5.322 518	21.975 6.353
São Paulo	140.738 918	298.793 5.491	21.774 410	865 4	462.170 6.823	79.355 445	246.284 1.699	41.276 315	766 2	367.681 2.461	220.093 1.363	545.077 7.190
Sergipe	153 5	124 14	15 2	1 —	293 21	44 2	49 2	11 —	— —	104 4	197 7	173 26
Territorio do Acre	1.890 10	615 40	63 1	4 —	2.572 51	590 —	300 7	43 —	1 —	934 7	2.480 10	915 47
BRAZIL	321.615 5.134	553.382 29.418	46.196 2.916	1.765 24	922.958 37.492	156.431 2.156	400.992 10.199	84.381 2.465	1.199 14	643.003 14.834	478 046 7.290	954.374 39.617

NOTA. — Os numeros em typo menor representam a totalidade dos estrangeiros que adoptaram a nacionalidade brazileira.

nacionalidade, o sexo e o estado civil

nationalité, le sexe et l'état civil

O — FIN)

TOTAL TOTAL			NACIONALIDADE IGNORADA NATIONALITÉ INCONNUE														
			HOMENS HOMMES					MULHERES FEMMES					TOTAL TOTAL				
iuvos eufs	Estado civil ignorado État civil inconnu	Total Total	Solteiros Célibataires	Casados Mariés	Viuvos Veufs	Estado civil ignorado État civil inconnu	Total Total	Solteiras Célibataires	Casadas Mariées	Viuvas Veuves	Estado civil ignorado État civil inconnu	Total Total	Solteiros Célibataires	Casados Mariés	Viuvos Veufs	Estado civil ignorado État civil inconnu	Total Total
61 4	3 —	693 54	43	10	5	131	189	36	8	8	96	148	79	18	13	227	337
1.036 59	29 —	16.936 589	25	18	—	41	84	27	8	1	19	55	52	26	1	60	139
568 51	41 —	10.600 399	263	79	9	1.238	1.589	249	63	16	934	1.262	512	142	25	2.172	2.851
79 10	6 —	901 79	76	13	2	288	379	52	9	6	187	254	128	22	8	475	633
2.761 448	538 5	239.129 3.829	264	121	26	342	753	174	81	36	219	510	438	202	62	561	1.263
2.630 218	28 3	18.754 1.778	84	12	3	637	736	75	9	6	529	619	159	21	9	1.166	1.355
83 8	3 —	1.694 120	59	12	—	141	212	57	9	7	100	173	116	21	7	241	385
121 7	4 —	1.586 95	59	13	2	246	320	58	5	6	188	257	117	18	8	434	577
966 16	64 —	25.321 235	80	38	2	94	214	51	27	—	51	129	131	65	2	145	343
7.585 473	80 2	85.705 5.644	249	50	6	1.041	1.346	197	60	12	693	962	446	110	18	1.734	2.308
1.515 81	27 1	22.083 741	75	4	4	286	369	15	5	2	174	196	90	9	6	460	565
50 11	— —	602 59	6	1	1	133	141	5	1	—	101	107	11	2	1	234	248
1.051 396	142 2	62.753 3.634	97	13	2	132	244	31	13	3	66	113	128	26	5	198	357
647 31	20 —	11.698 312	127	23	5	362	517	120	15	7	211	353	247	38	12	573	870
24 1	2 —	326 18	88	2	3	100	193	58	4	2	48	112	146	6	5	148	305
2.094 263	112 —	50.831 2.430	684	68	11	937	1.700	487	67	18	667	1.239	1.171	135	29	1.604	2.939
20 6	— —	327 25	45	2	—	177	224	47	2	—	143	192	92	4	—	320	416
2.205 1.482	185 10	151.025 14.949	204	39	7	1.800	2.050	158	35	13	1.342	1.548	362	74	20	3.142	3.598
1.899 1.089	43 9	31.243 7.969	34	10	105	335	484	34	16	112	249	411	68	26	217	584	895
1.050 725	1.631 6	829.851 9.284	235	46	6	2.045	2.332	172	38	5	1.311	1.526	407	84	11	3.356	3.858
26 2	1 —	397 25	13	3	4	38	58	19	2	8	23	52	32	5	12	61	110
106 1	5 —	3.506 58	25	3	—	19	47	13	2	—	3	18	38	5	—	22	65
27.577 1.381	2.964 38	1.565.961 52.326	2.835	580	203	10.563	14.181	2.135	479	268	7.354	10.236	4.970	1.059	471	17.917	24.417

chiffres en caractères minuscules representent la totalité des étrangèrs qui ont adopté la nationalité brésilienne.

População do Districto Federal, segu

Population du District Fédéral d'ap

DISTRICTO FEDERAL / DISTRICT FÉDÉRAL			HOMENS / HOMMES				
			Solteiros / Célibataires	Casados / Mariés	Viuvos / Veufs	Estado civil ignorado / État civil inconnu	Total / Total
População terrestre / Population terrestre	Urbana / Urbaine	Candelaria	1.162	350	46	—	1.55
		Santa Rita	11.869	2.313	295	36	14.51
		Sacramento	6.014	989	152	20	7.17
		São José	7.081	1.230	202	60	8.57
		Santo Antonio	11.944	2.417	363	75	14.79
		Santa Thereza	2.001	515	63	1	2.58
		Gloria	16.520	4.809	536	69	21.93
		Lagôa	15.125	4.498	473	42	20.13
		Gavea	4.627	1.204	120	29	5.98
		Copacabana	5.509	1.991	160	13	7.67
		Sant'Anna	10.305	1.996	258	12	12.57
		Gambôa	13.455	2.885	385	27	16.75
		Espirito Santo	21.904	5.664	699	37	28.30
		São Christovão	16.402	5.020	571	197	22.19
		Engenho Velho	13.701	4.096	397	15	18.20
		Andarahy	22.747	7.096	631	31	30.50
		Tijuca	2.964	748	98	2	3.81
		Engenho Novo	11.734	4.253	431	30	16.44
		Meyer	16.596	5.864	611	19	23.09
		TOTAL	211.660	57.938	6.491	715	276.80
	Suburbana / Suburbaine	Inhaúma	40.222	13.023	1.396	59	54.70
		Irajá	33.863	9.740	1.150	64	44.81
		Jacarépaguá	6.770	1.868	268	19	8.92
		Campo Grande	18.128	4.759	591	155	23.63
		Guaratiba	9.279	2.012	429	6	11.72
		Santa Cruz	6.088	1.606	228	30	7.95
		Ilhas: Paquetá	851	304	34	3	1.19
		Ilhas: Governador	3.249	809	97	2	4.15
		Ilhas: Outras	445	175	15	—	63
		Ilhas: TOTAL	4.545	1.288	146	5	5.98
		TOTAL	118.895	34.296	4.208	338	157.73
	TOTAL		330.555	92.234	10.699	1.053	434.54
População maritima / Population maritime			4.101	1.258	89	2.435	7.88
Numero total de habitantes / Nombre total des habitants			334.656	93.492	10.788	3.488	442.42

nacionalidade, o sexo e o estado civil

nationalité, le sexe et l'état civil

BRAZILEIROS
BRÉSILIENS

MULHERES FEMMES					TOTAL TOTAL				
lteiras Céli-taires	Casadas Mariées	Viuvas Veuves	Estado civil ignorado État civil inconnu	Total Total	Solteiros Célibataires	Casados Mariés	Viuvos Veufs	Estado civil ignorado État civil inconnu	Total Total
558	215	106	1	880	1.720	565	152	1	2.438
6.640	2.448	889	8	9.985	18.509	4.761	1.184	44	24.498
4 468	1.314	621	20	6.423	10.482	2.303	773	40	13.598
4.679	1.415	620	13	6.727	11.760	2.645	822	73	15.300
0.043	3.159	1.579	71	14.852	21.987	5.576	1.942	146	29.651
2.351	719	315	1	3.386	4.352	1.234	378	2	5.966
8.687	5.959	3.315	68	28.029	35.207	10.768	3.851	137	49.963
8.109	5.267	2.862	40	26.278	33.234	9.765	3.335	82	46.416
4.157	1.370	520	37	6.084	8.784	2.574	640	66	12.064
5.769	2.377	982	22	10.150	12.278	4.368	1.142	35	17.823
3.978	2.574	1.060	4	12.616	19.283	4.570	1.318	16	25.187
1.231	3.775	1.465	13	16.484	24.686	6.660	1.850	40	33.236
0.927	7.307	3.799	25	32.058	42.831	12.971	4.498	62	60.362
6.995	6.095	2.940	207	26.237	33.397	11.115	3.511	404	48.427
4.961	4.870	2.414	14	22.259	28.662	8.966	2.811	29	40.468
5.767	8.692	4.295	50	38.804	48.514	15.788	4.926	81	69.309
1.450	985	412	6	4.853	6.414	1.733	510	8	8.665
1.964	4.946	2.207	35	20.152	24.698	9.199	2.638	65	36.600
1.016	6.689	3.126	48	27.879	34.612	12.553	3.737	67	50.969
1.750	70.176	33.527	683	314.136	421.410	128.114	40.018	1.398	590.940
1.203	15.757	6.495	75	60.530	78.425	28.780	7.891	134	115.230
1.729	10.837	4.391	52	43.009	61.592	20.577	5.541	116	87.826
1.032	2.074	882	5	8.993	12.802	3.942	1.150	24	17.918
1.103	5.271	2.103	157	23.634	34.231	10.030	2.694	312	47.267
1.400	2.058	721	1	11.180	17.679	4.070	1.150	7	22.906
1.498	1.598	583	17	7.696	11.586	3.204	811	47	15.648
1.025	342	157	2	1.526	1.876	646	191	5	2.718
1.366	938	317	—	3.621	5.615	1.747	414	2	7.778
316	173	29	—	518	761	348	44	—	1.153
1.707	1.453	503	2	5.665	8.252	2.741	649	7	11.649
1.672	39.048	15.678	309	160.707	224.567	73.344	19.886	647	318.444
1 422	109.224	49.205	992	474.843	545.977	201.458	59.904	2.045	909.384
92	33	39	50	214	4.193	1.291	128	2.485	8.097
1 514	109.257	49.244	1.042	475.057	650.170	202.749	60.032	4.530	917.481

CONVENÇÃO / CONVENTION
Solteiros / Célibataires } S
Casados / Mariés } C
Viuvos / Veufs } V

População do Districto Federal, segu

Population du District Fédéral, d'a

(CON

DISTRICTO FEDERAL / DISTRICT FÉDÉRAL			ESTRANGEIROS / ÉTRANGERS — Homens / Hommes					ESTRANGEIROS / ÉTRANGERS — Mulheres / Femmes				
			S	C	V	Ig.	T	S	C	V	Ig.	
População terrestre / Population terrestre	Urbana / Urbaine	Candelaria	785 2	376 12	39	3 1	1.203 15	89	149 1	80	—	
		Santa Rita	4.886 43	4.510 77	403 9	10	9.809 129	955 1	2.283 2	595 1	8	
		Sacramento	5.660 19	3.502 19	364 7	22	9.548 45	1.591 7	1.869 6	683	8	
		São José	4.755 23	3.797 39	326 12	29 1	8.907 75	1.097 4	1.734 4	560 1	6	
		Santo Antonio	6.834 33	5.563 87	552 17	15	12.964 137	2.106 12	3.320 20	1.227 5	18	
		Santa Thereza	588 20	694 19	51	—	1.333 39	391 4	479 6	151 3	—	
		Gloria	5.193 62	4.863 117	462 20	9	10.527 199	3.239 29	3.270 51	1.283 12	12 1	
		Lagôa	2.821 37	3.485 103	291 11	9	6.606 148	1.741 20	2.055 39	683 13	6	
		Gavea	754 8	1.095 29	111 4	14	1.974 38	299 3	685 9	230 1	4	
		Copacabana	1.213 13	1.430 59	108 5	6	2.757 77	968 7	942 19	245 4	3	
		Sant'Anna	4.470 31	5.500 70	450 15	5	10.425 116	1.111 6	2.994 9	892 5	1	
		Gambôa	5.300 45	5.026 84	578 16	19	11.923 145	1.262 6	3.341 19	872 6	5	
		Espirito Santo	4.329 35	5.852 146	530 20	19	10.730 201	1.548 13	3.590 18	1.450 10	9	
		São Christovão	2.948 29	3.699 118	380 13	15	7.042 162	904 16	2.062 19	848 6	11	
		Engenho Velho	2.170 15	2.822 89	272 12	7	5.271 116	989 12	1.587 14	612 8	—	
		Andarahy	3.539 59	4.802 204	453 32	17	8.811 295	1.854 25	2.936 36	1.174 13	11	
		Tijuca	726 2	893 26	96 2	8	1.723 30	455 2	478 5	149	4	
		Engenho Novo	1.196 7	1.745 72	212 12	5	3.158 91	509 3	982 15	369 8	2	
		Meyer	1.474 27	2.281 126	265 29	1	4.021 182	477 10	1.244 16	496 7	—	
		TOTAL	59.641 510	62.935 1.493	5.943 235	213 2	128.732 2.240	21.585 180	36.000 308	12.599 103	108 1	7
	Suburbana / Suburbaine	Inhaúma	3.291 55	6.546 279	696 38	14	10.547 372	1.142 12	3.583 35	1.320 12	10	
		Irajá	2.580 41	4.305 139	442 20	11	7.338 200	890 9	2.558 35	836 6	3	
		Jacarépaguá	501 16	665 18	61 2	6	1.233 36	157 12	336	95 2	1	
		Campo Grande	1.327 12	1.695 60	157 8	1	3.180 80	554 1	1.063 6	263 3	1	
		Guaratiba	206 4	206 4	45 1	—	457 9	96	115 1	24	—	
		Santa Cruz	215 3	306 19	39 3	3	563 25	76	139 5	44	—	
		Ilhas — Paquetá	49 2	61 5	11 2	—	121 9	21 1	33 1	22	—	
		Ilhas — Governador	343 4	359 18	51 5	—	753 27	59 1	148 5	47	—	
		Ilhas — Outras	70 1	76 1	5 1	—	151 3	5	18 1	5	—	
		Ilhas — TOTAL	462 7	496 24	67 8	—	1.025 39	85 2	199 7	74	—	
		TOTAL	8.582 138	14.219 543	1.507 80	35	24.343 761	3.000 36	7.993 89	2.656 23	15	1
	TOTAL		68.223 648	77.154 2.036	7.450 315	248 2	153.075 3.001	24.585 216	43.993 397	15.255 126	123 1	8
População maritima / Population maritime			1.033 26	808 52	52 7	162 2	2.055 87	14	20 1	4	5	
Numero total de habitantes / Nombre total des habitants			69 256 674	77.962 2.088	7.502 322	410 4	155.130 3.088	24.599 216	44.013 398	15.259 126	128 1	8

NOTA — Os numeros em typo menor representam a totalidade dos estrangeiros que adoptaram a nacionalidade brazil

nacionalidade, o sexo e o estado civil

nationalité, le sexe et l'état civil

CONVENÇÃO { Estado civil ignorado / Ig. — Total } T
CONVENTION { État civil inconnu / Ig. — Total }

O—FIN)

NACIONALIDADE IGNORADA — NATIONALITÉ INCONNUE																			
Total — Total					Homens — Hommes					Mulheres — Femmes					Total — Total				
S	C	V	Ig.	T	S	C	V	Ig.	T	S	C	V	Ig.	T	S	C	V	Ig.	T
874 2	525 13	119	3 1	1.521 16	—	—	—	2	2	1	—	—	—	1	1	—	—	2	3
.841 44	6.793 79	998 10	18	13.650 133	9	1	—	2	12	2	—	—	2	4	11	1	—	4	16
.251 26	5.371 25	1.047 7	30	13.699 58	5	6	—	27	38	2	2	5	26	35	7	8	5	53	73
.852 27	5.531 43	886 13	35 1	12.304 84	30	4	3	31	68	20	3	4	15	42	50	7	7	46	110
.940 45	8.883 107	1.779 22	33	19.635 174	4	6	—	10	20	5	7	—	7	19	9	13	—	17	39
979 24	1.173 25	202 3	—	2.354 52	1	—	—	—	1	1	—	1	3	5	2	—	1	3	6
.432 94	8.133 168	1.745 32	21 1	18.331 292	6	1	—	16	23	—	3	1	9	13	6	4	1	25	36
.562 57	5.540 139	974 24	15	11.091 220	16	5	—	6	27	8	3	4	9	24	24	8	4	15	51
.053 11	1.780 38	341 2	18	3.192 51	6	—	—	2	8	2	1	—	3	6	8	1	—	5	14
.181 20	2.372 78	353 9	9	4.915 107	3	4	—	3	10	8	3	1	1	13	11	7	1	4	23
.581 37	8.494 79	1.342 20	6	15.423 136	—	6	2	5	13	—	2	—	7	9	—	8	2	12	22
.562 51	9.367 103	1.450 22	21	17.403 176	7	4	3	12	26	2	2	—	30	34	9	6	3	42	60
.877 48	9.442 164	1.980 30	28	17.327 242	23	8	2	28	61	22	7	2	17	48	45	15	4	45	109
.852 45	5.761 137	1.228 21	26	10.867 203	7	13	1	4	25	7	1	2	3	13	14	14	3	7	38
159 27	4.409 103	884 20	7	8.459 150	5	5	—	2	12	3	2	4	—	9	8	7	4	2	21
393 84	7.738 240	1.627 45	28	14.786 369	7	8	1	24	40	10	2	4	20	36	17	10	5	44	76
181 4	1.371 31	245 2	12	2.809 37	4	1	—	—	5	3	2	—	—	5	7	3	—	—	10
705 10	2.727 87	581 20	7	5.020 117	31	7	2	3	43	34	21	4	5	64	65	28	6	8	107
951 37	3.525 142	761 36	1	6.238 215	12	11	9	1	33	7	5	—	—	12	19	16	9	1	45
226 690	98.935 1.801	18.542 338	321 3	199.024 2.832	176	90	23	178	467	137	66	32	157	392	313	156	55	335	859
433 67	10.129 314	2.016 50	24	16.602 431	14	5	—	14	33	7	3	1	10	21	21	8	1	24	54
470 50	6.863 174	1.278 26	14	11.625 250	43	7	—	41	91	13	6	3	22	44	56	13	3	63	135
558 28	1.001 18	150 4	7	1.822 50	4	—	1	1	6	2	2	—	1	5	6	2	1	2	11
381 13	2.758 66	420 11	2	5.061 90	13	17	2	19	51	9	3	—	14	26	22	20	2	33	77
302 4	321 5	69 1	—	692 10	6	—	—	—	6	5	—	—	—	5	11	—	—	—	11
291 3	445 24	83 3	3	822 30	2	—	—	17	19	1	1	—	15	17	3	1	—	32	36
70 3	91 6	33 2	—	197 11	1	—	—	—	1	—	—	—	—	—	1	—	—	—	1
02 5	507 23	98 5	—	1.007 33	—	—	—	—	—	—	—	—	—	—	—	—	—	—	—
75 1	94 2	10 1	—	179 4	—	—	—	—	—	—	—	—	—	—	—	—	—	—	—
47 9	695 31	141 8	—	1.383 48	1	—	—	—	1	—	—	—	—	—	1	—	—	—	1
82 74	22.212 632	4.163 103	50 —	38 007 909	83	29	3	92	207	37	15	4	62	118	120	44	7	154	325
08 64	121.147 2.433	22.705 441	371 3	237.031 3.741	259	119	26	270	674	174	81	36	219	510	433	200	62	489	1.184
47 26	828 53	56 7	167 2	2.098 88	5	2	—	72	79	—	—	—	—	—	5	2	—	72	79
55 90	121.975 2.486	22 761 448	538 5	239.129 3.829	264	121	26	342	753	174	81	36	219	510	438	202	62	561	1.263

(os algarismos em caracteres minusculos representem a totalidade dos estrangeiros que ha adoptado a nacionalidade brasileira).
(os algarismos em caractères minuscules représentent la totalité des étrangers qui ont adopté la nationalité brésilienne).

População das Capitaes dos Estados do Br

Population des Capitales des États du Br

ESTADOS ÉTATS	CAPITAES CAPITALES	HOMENS HOMMES				
		Solteiros Célibataires	Casados Mariés	Viuves Veufs	Estado civil ignorado État civil inconnu	Total Total
Alagôas	Maceió	22.626	9.462	1.103	18	33.2(
Amazonas	Manáos	25.258	6.805	1.012	105	33.1(
Bahia	São Salvador	102.894	19.887	3.04[illegible]	348	126.1(
Ceará	Fortaleza	23.836	9.262	787	56	33.9[illegible]
Espirito Santo	Victoria	7.496	2.328	271	14	10.1(
Goyaz	Goyaz	7.391	2.684	282	9	10.3(
Maranhão	São Luiz	18.994	4.154	498	66	23.7[illegible]
Matto Grosso	Cuyabá	12.450	3.287	340	14	16.0[illegible]
Minas Geraes	Bello Horizonte	17.897	5.976	425	25	24.3[illegible]
Pará	Belém	80.499	21.833	3.366	98	105.7[illegible]
Parahyba do Norte	Parahyba	17.743	6.145	759	14	24.66
Paraná	Curityba	25.722	8.234	491	19	34.46
Pernambuco	Recife	74.998	26.229	3.469	185	104.88
Piauhy	Therezina	20.770	5.936	718	29	27.45
Rio de Janeiro	Nictheroy	26.480	8.129	964	88	35.66
Rio Grande do Norte	Natal	9.079	4.052	311	99	13.54
Rio Grande do Sul	Porto Alegre	54.418	19.536	1.670	110	75.73
Santa Catharina	Florianopolis	12.757	5.559	534	1	18.85
São Paulo	São Paulo	150.852	29.572	2.020	940	183.38
Sergipe	Aracajú	11.479	4.345	460	—	16.28

undo a nacionalidade, o sexo e o estado civil

près la nationalité, le sexe et l'état civil

BRAZILEIROS
BRÉSILIENS

MULHERES FEMMES					TOTAL TOTAL				
Solteiras ibataires	Casadas Mariées	Viuvas Veuves	Estado civil ignorado État civil inconnu	Total Total	Solteiros Célibataires	Casados Mariés	Viuvos Veufs	Estado civil ignorado État civil inconnu	Total Total
26.327	9.897	4.209	19	40.452	48.953	19.359	5.312	37	73.661
24.026	6.876	2.640	75	33.617	49.284	13.681	3.652	180	66.797
116.604	21.057	11.391	310	149.362	219.498	40.944	14.402	658	275.502
28.968	9.740	5.093	34	43.835	52.804	19.002	5.880	90	77.776
7.654	2.198	879	10	10.741	15.150	4.526	1.150	24	20.850
7.053	2.565	1.016	9	10.643	14.444	5.249	1.298	18	21.009
21.946	4.218	2.094	16	28.274	40.940	8.372	2.592	82	51.986
12.448	3.344	1.306	1	17.099	24.898	6.631	1.646	15	33.190
17.374	6.639	2.360	7	26.380	35.271	12.615	2.785	32	50.703
80.155	22.370	9.782	81	112.388	160 654	44.203	13.148	179	218.184
18.870	6.273	2.771	26	27.940	36.613	12.418	3.530	40	52.601
22.828	8.192	1.747	20	32.787	48.550	16.426	2.238	39	67.253
81.318	27.757	14.435	165	123.675	156.316	53.986	17.904	350	228.556
21.690	5.908	2.264	29	29.891	42.460	11.844	2.982	58	57.344
24.602	9.046	3.945	113	37.706	51.082	17.175	4.909	201	73.367
10.845	4.172	1.713	88	16.818	19.924	8.224	2.024	187	30.359
52.890	21.613	7.630	98	82.231	107.308	41.149	9.300	208	157.965
13.454	5.732	2.211	4	21.401	26.211	11.291	2.745	5	40.252
141.671	36.826	9.599	896	188.992	292.523	66.398	11.619	1.836	372.376
14.143	4.618	2.172	1	20.934	25.622	8.963	2.632	1	37.218

População das Capitaes dos Estados do Bra

Population des Capitales des États du Brés

(CONC

ESTADOS ÉTATS	CAPITAES CAPITALES	ESTRANGEIROS ÉTRANGERS											
		HOMENS HOMMES					MULHERES FEMMES						
		Solteiros Célibataires	Casados Mariés	Viuvos Veufs	Estado civil ignorado État civil inconnu	Total Total	Solteiras Célibataires	Casadas Mariées	Viuvas Veuves	Estado civil ignorado État civil inconnu	Total Total	Solteiros Célibataires	Casa Mar
Alagôas	Maceió	163 12	159 11	21 1	2 —	345 24	56 3	52 3	19 —	1 —	128 6	219 15	
Amazonas	Manáos	3.122 57	2.713 116	220 16	20 —	6.075 189	1.286 13	1.159 21	323 4	5 —	2.773 38	4.408 79	3
Bahia	São Salvador	3.503 34	2.210 82	173 18	20 —	5.906 134	780 3	867 9	199 3	11 —	1.857 15	4.283 37	3
Ceará	Fortaleza	182 1	201 16	27 —	— —	410 17	76 6	88 4	32 5	6 —	202 15	258 7	
Espirito Santo	Victoria	212 5	321 43	36 4	— —	569 52	80 3	195 10	69 3	— —	344 16	292 8	
Goyaz	Goyaz	36 —	49 4	4 2	2 —	91 6	26 4	23 —	5 1	— —	54 5	62 4	
Maranhão	São Luiz	324 7	293 14	38 12	3 —	658 23	82 5	108 1	38 —	1 —	229 6	406 12	
Matto Grosso	Cuyabá	140 4	162 23	20 3	— —	322 30	40 1	56 3	23 —	— —	119 4	180 5	
Minas Geraes	Bello Horizonte	717 10	1.874 83	118 5	4 —	2.713 98	402 2	1.377 32	330 4	2 —	2.111 38	1.119 12	3.
Pará	Belém	6.459 67	5.693 210	526 32	15 1	12.693 310	2.105 6	2.359 23	682 7	8 —	5.154 36	8.564 73	8.
Parahyba do Norte	Parahyba	105 4	125 11	9 1	— —	239 16	70 2	55 1	15 1	— —	140 4	175 6	
Paraná	Curityba	1.565 73	4.251 535	403 64	13 1	6.232 673	1.123 30	3.089 172	1.155 51	13 —	5.380 253	2.688 103	7.
Pernambuco	Recife	4.332 32	2.979 111	250 8	17 —	7.578 151	1.198 24	1.108 17	263 11	3 —	2.572 52	5.530 56	4.
Piauhy	Therezina	32 1	41 3	4 —	— —	77 4	13 —	25 1	5 —	— —	43 1	45 1	
Rio de Janeiro	Nictheroy	5.066 33	4.102 148	342 14	36 —	9.546 195	829 4	1.751 29	522 8	8 —	3.110 41	5.895 37	5.
Rio Grande do Norte	Natal	48 —	67 5	3 1	— —	118 6	26 1	24 1	3 —	— —	53 2	74 1	
Rio Grande do Sul	Porto Alegre	3.777 84	7.380 581	684 57	18 2	11.859 724	2.200 68	4.844 170	1.472 51	11 —	8.527 289	5.977 152	12.
Santa Catharina	Florianopolis	180 12	377 59	43 9	1 —	601 80	114 2	211 24	68 5	— —	423 31	324 14	5
São Paulo	São Paulo	36.597 274	68.239 1.588	4.580 97	393 2	109.809 1.961	24.550 118	58.297 439	12.192 94	397 —	95.436 651	61.147 392	126. 2.
Sergipe	Aracajú	66 5	77 9	4 —	— —	147 14	36 2	32 1	6 —	— —	74 3	102 7	

NOTA. — Os numeros em typo menor representam a totalidade dos estrangeiros que adoptaram a nacionalidade brazileira

undo a nacionalidade, o sexo e o estado civil

près la nationalité, le sexe et l'état civil

) — FIN)

NACIONALIDADE IGNORADA
NATIONALITÉ INCONNUE

OTAL / TAL			HOMENS / HOMMES					MULHERES / FEMMES					TOTAL / TOTAL				
vos / ufs	Estado civil ignorado / État civil inconnu	Total / Total	Solteiros / Célibataires	Casados / Mariés	Viuvos / Veufs	Estado civil ignorado / État civil inconnu	Total / Total	Solteiras / Célibataires	Casadas / Mariées	Viuvas / Veuves	Estado civil ignorado / État civil inconnu	Total / Total	Solteiros / Célibataires	Casados / Mariés	Viuvos / Veufs	Estado civil ignorado / État civil inconnu	Total / total
40 1	3 —	473 30	—	—	2	14	16	—	—	1	15	16	—	—	3	29	32
543 20	25 —	8.848 227	—	—	—	36	36	7	—	—	16	23	7	—	—	52	59
372 21	31 —	7.763 149	9	4	1	68	82	3	5	2	65	75	12	9	3	133	157
59 5	6 —	612 32	12	1	—	72	85	6	—	2	55	63	18	1	2	127	148
105 7	— —	913 63	31	—	—	25	56	24	—	—	23	47	55	—	—	48	103
9 3	2 —	145 11	26	5	—	6	37	16	5	6	5	32	42	10	6	11	69
76 2	4 —	887 29	—	—	—	29	29	9	—	—	18	27	9	—	—	47	56
43 3	— —	441 34	19	7	—	1	27	13	7	—	—	20	32	14	—	1	47
448 9	6 —	4.824 136	2	1	—	22	25	2	1	—	8	11	4	2	—	30	36
208 39	23 1	17.847 346	60	4	1	175	240	8	5	—	118	131	68	9	1	293	371
24 2	— —	379 29	—	—	—	5	5	—	—	—	5	5	—	—	—	10	10
558 115	26 1	11.612 926	39	1	—	50	90	13	1	1	16	31	52	2	1	66	121
513 19	20 —	10.150 203	4	3	—	87	94	4	—	—	39	43	8	3	—	126	137
9 —	— —	120 5	16	1	1	4	22	10	2	1	1	14	26	3	2	5	36
564 22	44 —	12.656 236	51	1	—	67	119	43	1	—	52	96	94	2	—	119	215
6 1	— —	171 8	19	—	—	74	93	8	—	—	65	73	27	—	—	139	166
56 108	29 2	20.386 1.013	6	1	—	481	488	2	3	3	416	424	8	4	3	897	912
11 14	1 —	1.024 111	4	2	8	—	14	4	1	43	—	48	8	3	51	—	62
72 91	790 2	205.245 2.612	81	15	1	717	814	54	19	3	522	598	135	34	4	1.239	1.412
10 —	— —	221 17	—	—	—	—	—	—	—	1	—	1	—	—	1	—	1

Les chiffres en caractères minuscules représentent la totalité des étrangers qui ont adopté la nationalité brésilienne.

População estrangeira dos Estados do

Population étrangère des États du

PAIZES / PAYS		ESTADOS, DISTR / ÉTATS, DISTRIC								
		Alagôas			Amazonas			Bahia		
		Homens / Hommes	Mulheres / Femmes	Total / Total	Homens / Hommes	Mulheres / Femmes	Total / Total	Homens / Hommes	Mulheres / Femmes	Tot / To
Europa / Europe	Allemanha / Allemagne	29	5	34	52	20	72	297	101	
	Austria / Autriche	2	—	2	6	11	17	30	7	
	Belgica / Belgique	—	—	—	4	4	8	27	31	
	Dinamarca / Danemark	—	—	—	1	—	1	13	6	
	França / France	33	26	59	54	38	92	187	232	
	Grecia / Grèce	5	2	7	16	—	16	26	8	
	Hespanha / Espagne	23	15	38	650	336	986	2.218	271	2
	Hollanda / Pays-Bas	1	1	2	5	1	6	17	6	
	Hungria / Hongrie	1	—	1	1	—	1	2	—	
	Inglaterra / Angleterre	47	16	63	222	141	363	147	93	
	Italia / Italie	102	32	134	550	176	726	1.060	388	1
	Polonia / Pologne	—	1	1	—	13	13	14	16	
	Portugal / Portugal	181	56	237	5.726	1.889	7.615	2.602	743	3
	Russia / Russie	24	9	33	4	13	17	104	48	
	Servia / Serbie	5	6	11	5	6	11	16	14	
	Suecia / Suède	1	—	1	1	—	1	1	—	
	Suissa / Suisse	11	—	11	5	1	6	91	45	
	Outros paizes / Autres pays	6	—	6	5	7	12	54	16	
America / Amérique	Argentina / Argentine	7	3	10	10	2	12	34	31	
	Bolivia / Bolivie	2	1	3	158	165	323	1	—	
	Canadá / Canada	—	—	—	—	—	—	1	—	
	Chile / Chili	—	—	—	1	—	1	2	4	
	Cuba / Cuba	—	—	—	1	1	2	1	1	
	Estados Unidos / Etats-Unis	—	—	—	33	24	57	68	34	
	Mexico / Mexique	—	—	—	—	—	—	6	3	
	Paraguay / Paraguay	1	2	3	2	5	7	1	7	
	Perú / Pérou	1	2	3	2.350	1.648	3.998	2	2	
	Uruguay / Uruguay	1	—	1	5	3	8	2	3	
	Venezuela / Vénézuela	—	—	—	424	342	766	2	2	
	Outros paizes / Autres pays	3	4	7	458	175	633	4	5	
Asia / Asie	Japão / Japon	—	—	—	31	1	32	6	1	
	Turquia Asiatica / Turquie-Asiatique	6	—	6	663	148	811	889	317	1
Paizes diversos ou indeterminados / Pays divers ou indeterminés		9	11	20	247	76	323	127	113	
TOTAL DE ESTRANGEIROS (3) / TOTAL D'ETRANGERS		501	192	693	11.690	5.246	16.936	8.052	2.548	10.

(1) Os polacos, residentes no Districto Federal, estão incluidos em «Outros paizes da Europa». (Les polonais, residents au «Outros paizes da America» (Les boliviens, résidents au District Fédéral, sont inclus dans "Autres pays de l'Amérique»). (3) Inc

segundo a nacionalidade e o sexo

d'après la nationalité et le sexe

DERAL E TERRITORIO

TAL ET TERRITOIRE

	Ceará			Districto Federal			Espirito Santo			Goyaz			Maranhão		
mens om- es	Mulheres Fem- mes	Total Total	Homens Hommes	Mulheres Femmes	Total Total	Homens Hommes	Mulheres Fem- mes	Total Total	Homens Hom- mes	Mulheres Fem- mes	Total Total	Homens Hom- mes	Mulheres Fem- mes	Total Total
13	5	18	1.601	1.284	2.885	682	626	1.308	54	12	66	11	1	12
1	2	3	378	458	836	409	313	722	21	8	29	3	1	4
5	1	6	208	251	459	20	24	44	2	—	2	—	—	—
—	—	—	69	49	118	3	—	3	3	—	3	1	—	1
26	21	47	1.249	2.289	3.538	38	25	63	25	27	52	23	6	29
3	—	3	138	31	169	5	1	6	—	—	—	2	—	2
17	6	23	10.608	7.613	18.221	608	447	1.055	137	55	192	51	14	65
1	—	1	153	100	253	14	20	34	2	1	3	—	—	—
—	—	—	55	78	133	1	—	1	—	—	—	1	—	1
30	12	42	1.159	898	2.057	16	12	28	3	—	3	27	11	38
81	24	105	12.777	9.152	21.929	6.731	5.822	12.553	182	86	268	71	37	108
—	—	—	(1)	(1)	(1)	60	36	96	3	—	3	3	3	6
230	66	296	117.604	54.734	172.338	1.323	405	1.728	227	77	304	544	81	625
2	3	5	896	1.093	1.989	9	7	16	1	—	1	3	1	4
—	—	—	12	11	23	—	1	1	—	1	1	1	—	1
—	—	—	73	59	132	—	—	—	—	—	—	—	—	—
2	3	5	348	264	612	26	22	48	5	3	8	1	1	2
2	—	2	733	885	1.618	37	26	63	3	1	4	6	6	12
2	—	2	674	877	1.551	28	26	54	3	2	5	8	2	10
1	4	5	(2)	(2)	(2)	—	—	—	—	—	—	—	3	3
—	—	—	31	20	51	—	—	—	—	—	—	1	—	1
1	—	1	49	88	137	4	2	6	—	—	—	1	2	3
—	1	1	29	14	43	—	—	—	—	—	—	—	—	—
9	2	11	657	409	1.066	5	30	35	1	—	1	1	1	2
—	5	5	32	16	48	1	1	2	—	—	—	—	—	—
1	1	2	86	207	293	1	—	1	3	2	5	1	2	3
4	14	18	28	37	65	—	—	—	—	—	—	3	—	3
—	—	—	220	364	584	1	1	2	—	1	1	1	—	1
—	—	—	11	13	24	—	—	—	—	—	—	—	1	1
2	5	7	138	92	230	—	—	—	—	—	—	2	1	3
2	—	2	184	60	244	1	—	1	—	—	—	—	—	—
180	88	268	4.018	2.103	6.121	576	234	810	368	160	528	435	190	625
19	4	23	912	450	1.362	48	26	74	142	73	215	17	4	21
634	267	901	155.130	83.999	239.129	10.647	8.107	18.754	1.185	509	1.694	1.218	368	1.586

Fédéral, sont inclus dans «Autres pays de l'Europe»). (2) Os bolivianos, residentes no Districto Federal, estão incluidos em strangeiros que adoptaram a nacionalidade brazileira. (Y compris les étrangers qui ont adopté la nationalité bresilienne)

População estrangeira dos Estados do

Population étrangère des États du

PAIZES / PAYS		ESTADOS, DISTR / ÉTATS, DISTRIC								
		Matto Grosso			Minas Geraes			Pará		
		Homens Hommes	Mulheres Femmes	Total Total	Homens Hommes	Mulheres Femmes	Total Total	Homens Hommes	Mulheres Femmes	Tot Tot
Europa Europe	Allemanha Allemagne	84	33	117	954	756	1.710	99	64	
	Austria Autriche	25	9	34	352	234	586	12	12	
	Belgica Belgique	8	2	10	110	47	157	6	5	
	Dinamarca Danemark	3	1	4	12	2	14	1	—	
	França France	78	31	109	466	401	867	218	98	
	Grecia Grèce	145	5	150	12	2	14	5	—	
	Hespanha Espagne	454	116	570	4.170	2.639	6.809	1.924	1.431	3.
	Hollanda Pays-Bas	—	3	3	176	48	224	6	—	
	Hungria Hongrie	5	1	6	2	2	4	3	1	
	Inglaterra Angleterre	87	31	118	973	729	1.702	192	118	
	Italia Italie	615	195	810	24.219	18.724	42.943	726	388	1.
	Polonia Pologne	35	19	54	35	23	58	2	17	
	Portugal Portugal	1.096	214	1.310	13.412	4.816	18.228	11.257	2.954	14.
	Russia Russie	15	9	24	82	55	137	16	13	
	Servia Serbie	—	—	—	7	9	16	6	8	
	Suecia Suède	4	1	5	17	12	29	4	1	
	Suissa Suisse	9	1	10	73	29	102	19	16	
	Outros paizes Autres pays	15	5	20	317	143	460	28	12	
America Amérique	Argentina Argentine	1.561	1.272	2.833	161	128	289	10	10	
	Bolivia Bolivie	1.162	928	2.090	—	—	—	17	22	
	Canadá Canada	1	2	3	—	4	4	1	2	
	Chile Chili	9	3	12	19	6	25	1	—	
	Cuba Cuba	2	3	5	2	1	3	6	9	
	Estados Unidos Etats-Unis	25	6	31	89	49	138	47	34	
	Mexico Mexique	3	1	4	3	4	7	1	—	
	Paraguay Paraguay	7.898	5.220	13.118	25	10	35	4	7	
	Perú Pérou	705	333	1.038	3	1	4	100	76	1
	Uruguay Uruguay	332	156	488	51	41	92	6	1	
	Venezuela Vénézuéla	5	—	5	—	—	—	4	3	
	Outros paizes Autres pays	348	212	560	12	6	18	85	113	1
Asia Asie	Japão Japon	373	141	514	1.125	798	1.923	3	—	
	Turquia-Asiatica Turquie-Asiatique	970	262	1.232	6.014	2.670	8.684	1.048	412	1.4
Paizes diversos ou indeterminados Pays divers ou indeterminés		27	7	34	282	141	423	279	120	3
TOTAL DE ESTRANGEIROS (1) TOTAL D'ÉTRANGERS		16.099	9.222	25.321	53.175	32.530	85.705	16.136	5.947	22.0

(1) Inclusive os estrangeiros que adoptaram a nacionalidade brazileira. (Y compris les étrangers qui ont ado

segundo a nacionalidade e o sexo

d'après la nationalité et le sexe

ERAL E TERRITORIO

AL ET TERRITOIRE

	Parahyba do Norte			Paraná			Pernambuco			Piauhy			Rio de Janeiro		
ens m- es	Mulheres Femmes	Total Total	Homens Hommes	Mulheres Femmes	Total Total	Homens Hommes	Mulheres Femmes	Total Total	Homens Hommes	Mulheres Femmes	Total Total	Homens Hommes	Mulheres Femmes	Total Total
38	10	48	2.632	2.106	4.738	1.029	521	1.550	3	—	3	506	392	898
9	1	10	3.226	3.078	6.304	23	13	36	—	—	—	136	107	243
1	2	3	31	17	48	27	19	46	3	—	3	71	39	110
2	—	2	50	10	60	15	9	24	—	—	—	28	10	38
5	33	38	182	178	360	249	179	428	5	1	6	267	266	533
—	—	—	20	11	31	15	1	16	—	—	—	24	11	35
12	1	13	1.114	703	1.817	756	258	1.014	4	1	5	2.993	1.907	4.900
—	—	—	188	172	360	224	17	241	—	—	—	21	7	28
—	—	—	22	11	33	1	7	8	—	—	—	13	8	21
8	5	13	114	70	184	953	170	1.123	4	—	4	410	237	647
40	67	207	5.073	3.973	9.046	510	246	756	16	21	37	5.728	4.272	10.000
2	—	2	8.444	8.000	16.444	71	61	132	—	—	—	49	35	84
06	25	131	1.402	406	1.808	3.757	1.052	4.809	53	13	66	21.398	7.263	28.661
12	3	15	6.284	6.026	12.310	186	127	313	1	—	1	98	62	160
—	—	—	2	2	4	3	2	5	—	—	—	8	6	14
—	—	—	55	41	96	15	3	18	—	—	—	9	9	18
7	—	7	151	122	273	45	21	66	—	—	—	93	99	192
7	2	9	536	448	984	68	30	98	1	—	1	81	44	125
5	3	8	1.459	726	2.185	72	67	139	—	1	1	72	72	144
—	—	—	—	—	—	6	2	8	—	—	—	1	—	1
—	—	—	1	2	3	2	1	3	—	—	—	1	4	5
—	—	—	6	1	7	3	—	3	—	—	—	5	9	14
—	—	—	1	—	1	10	—	10	—	—	—	2	2	4
2	2	4	52	29	81	178	40	218	2	2	4	45	50	95
—	—	—	—	—	—	6	2	8	—	—	—	9	5	14
1	2	3	2.137	866	3.003	4	8	12	1	—	1	28	19	47
—	1	1	1	2	3	5	5	10	—	—	—	4	—	4
2	5	7	95	50	145	24	18	42	—	—	—	16	22	38
—	—	—	—	1	1	2	—	2	—	—	—	—	—	—
1	—	1	8	2	10	21	10	31	—	—	—	9	6	15
—	—	—	410	291	701	6	—	6	—	—	—	54	15	69
8	12	60	1.103	522	1.625	271	84	355	131	57	188	2.159	1.041	3.200
5	4	20	55	33	88	141	27	168	2	4	6	325	149	474
4	178	602	34.854	27.899	62.753	8.698	3.000	11.698	226	100	326	34.663	16.168	50.831

onalité brésilienne).

População estrangeira dos Estados d B

Population étrangère des États d B

PAIZES / PAYS		ESTADOS, DIST / ÉTATS, DISTRI								
		Rio Grande do Norte			Rio Grande do Sul			Santa Catharina		
		Homens Hommes	Mulheres Femmes	Total Total	Homens Hommes	Mulheres Femmes	Total Total	Homens Hommes	Mulheres Femmes	T T
Europa Europe	Allemanha Allemagne	22	3	25	9.800	7.152	16.952	5.867	4.891	1
	Austria Autriche	6	1	7	2.415	1.778	4.193	1.486	1.134	
	Belgica Belgique	1	1	2	88	65	153	22	20	
	Dinamarca Danemark	1	—	1	64	18	82	15	8	
	França France	3	6	9	716	500	1.216	62	34	
	Grecia Grèce	1	—	1	60	18	78	42	11	
	Hespanha Espagne	16	3	19	3.567	1.792	5.359	467	339	
	Hollanda Pays-Bas	1	1	2	254	194	448	38	19	
	Hungria Hongrie	—	—	—	137	101	238	181	154	
	Inglaterra Angleterre	7	—	7	278	154	432	32	21	
	Italia Italie	63	28	91	27.459	21.677	49.136	4.348	3.714	
	Polonia Pologne	1	—	1	5.431	5.020	10.451	1.600	1.465	
	Portugal Portugal	64	17	81	7.249	2.075	9.324	413	93	
	Russia Russie	—	—	—	4.924	4.449	9.373	1.090	975	
	Servia Serbie	—	—	—	44	28	72	2	—	
	Suecia Suède	—	—	—	225	189	414	28	18	
	Suissa Suisse	1	—	1	353	177	530	137	87	
	Outros paizes Autres pays	4	—	4	388	265	653	580	376	
America Amérique	Argentina Argentine	—	—	—	3.205	2.793	5.998	341	234	
	Bolivia Bolivie	—	1	1	4	2	6	1	4	
	Canadá Canada	—	—	—	2	1	3	1	—	
	Chile Chili	—	—	—	60	46	106	3	2	
	Cuba Cuba	—	—	—	11	4	15	1	—	
	Estados Unidos États-Unis	6	5	11	164	69	233	45	16	
	Mexico Mexique	—	—	—	7	5	12	1	—	
	Paraguay Paraguay	1	—	1	330	237	567	70	29	
	Perú Pérou	—	—	—	17	9	26	—	—	
	Uruguay Uruguay	—	—	—	17.534	14.036	31.570	30	27	
	Venezuela Vénézuéla	—	—	—	5	5	10	—	—	
	Outros paizes Autres pays	—	—	—	119	91	210	2	—	
Asia Asie	Japão Japon	—	—	—	9	4	13	—	—	
	Turquia-Asiatica Turquie-Asiatique	34	21	55	1.769	796	2.565	308	180	
Paizes diversos ou indeterminados Pays divers ou indeterminés		6	2	8	343	244	587	109	70	
TOTAL DE ESTRANGEIROS (1) TOTAL D'ETRANGERS		238	89	327	87.031	63.994	151.025	17.322	13.921	

(1) Inclusive os estrangeiros que adoptaram a nacionalidade brazileira. (Y compris les étrangers qui ont

segundo a nacionalidade e o sexo

d'après la nationalité et le sexe

ERAL E TERRITORIO

AL ET TERRITOIRE

São Paulo			Sergipe			Acre			Total geral		
Homens Hommes	Mulheres Femmes	Total Total	Homens Hommes	Mulheres Femmes	Total Total	Homens Hommes	Mulheres Femmes	Total Total	Homens Hommes	Mulheres Femmes	Total Total
5.962	5.098	11.060	35	10	45	8	2	10	29.778	23.092	52.870
5.803	4.840	10.643	2	1	3	1	—	1	14.346	12.008	26.354
421	354	775	—	—	—	—	—	—	1.055	882	1.937
269	160	429	—	—	—	—	—	—	550	273	823
1.691	1.885	3.576	11	13	24	16	1	17	5.604	6.290	11.894
119	31	150	1	2	3	2	—	2	641	134	775
92.446	78.843	171.289	18	2	20	76	21	97	122.329	96.813	219.142
162	100	262	—	—	—	—	—	—	1.263	690	1.953
179	169	348	—	—	—	—	—	—	604	532	1.136
1.398	800	2.198	3	—	3	6	3	9	6.116	3.521	9.637
14.468	184.329	398.797	57	22	79	47	9	56	305.023	253.382	558.405
886	954	1.840	—	—	—	—	—	—	16.636	15.663	32.299
01.915	65.283	167.198	95	30	125	544	87	631	291.198	142.379	433.577
1.207	1.061	2.268	25	3	28	1	—	1	14.984	13.957	28.941
49	61	110	—	—	—	—	—	—	160	155	315
286	226	512	—	—	—	—	—	—	719	559	1.278
771	599	1.370	—	1	1	2	1	3	2.150	1.492	3.642
837	556	1.393	1	1	2	—	4	4	3.709	2.827	6.536
4.214	3.999	8.213	—	—	—	2	1	3	11.868	10.249	22.117
7	2	9	1	—	1	107	92	199	1.468	1.226	2.694
36	38	74	—	—	—	—	—	—	78	74	152
73	42	115	—	—	—	3	—	3	240	205	445
23	15	38	—	—	—	—	1	1	89	52	141
717	483	1.200	2	2	4	4	—	4	2.152	1.287	3.439
13	12	25	—	—	—	—	1	1	82	55	137
48	59	107	—	1	1	2	—	2	10.645	6.684	17.329
18	9	27	—	—	—	1.032	607	1.639	4.273	2.746	7.019
291	281	572	—	1	1	—	—	—	18.611	15.010	33.621
15	14	29	—	—	—	3	—	3	471	381	852
80	55	135	—	—	—	94	42	136	1.386	819	2.205
4.167	10.268	24.435	—	—	—	26	—	26	16.397	11.579	27.976
2.715	6.575	19.290	35	12	47	568	59	627	34.308	15.943	50.251
884	480	1.364	7	3	10	28	3	31	4.025	2.044	6.069
2.170	367.681	829.851	293	104	397	2.572	934	3.506	922.958	643.003	1.565.961

onalité brésilienne).

População estrangeira do District

Population étrangère du Distric

PAIZES PAYS		Candelaria			Santa Rita			Sacramento		
		Homens Hommes	Mulheres Femmes	Total Total	Homens Hommes	Mulheres Femmes	Total Total	Homens Hommes	Mulheres Femmes	Tot Tot
Europa Europe	Allemanha Allemagne	15	9	24	45	13	58	44	27	
	Austria Autriche	3	7	10	9	3	12	23	72	
	Belgica Belgique	2	5	7	3	4	7	7	11	
	Dinamarca Danemark	—	—	—	1	—	1	3	—	
	França France	12	11	23	39	22	61	54	90	
	Grecia Grèce	—	—	—	2	—	2	56	9	
	Hespanha Espagne	111	19	130	926	416	1.342	845	341	1
	Hollanda Pays-Bas	1	—	1	1	3	4	4	1	
	Hungria Hongrie	1	2	3	3	1	4	1	7	
	Inglaterra Angleterre	16	4	20	41	20	61	26	30	
	Italia Italie	45	30	75	247	160	407	406	233	
	Polonia (1) Pologne	—	—	—	—	—	—	—	—	
	Portugal Portugal	965	208	1.173	8.329	3.090	11.419	6.173	2.122	8
	Russia Russie	1	6	7	10	6	16	34	255	
	Servia Serbie	—	—	—	—	—	—	—	—	
	Suecia Suède	—	—	—	—	1	1	—	—	
	Suissa Suisse	3	3	6	6	6	12	6	4	
	Outros paizes Autres pays	2	2	4	16	9	25	93	250	
America Amérique	Argentina Argentine	5	5	10	22	18	40	20	28	
	Bolivia (2) Bolivie	—	—	—	—	—	—	—	—	
	Canadá Canada	1	—	1	—	—	—	—	—	
	Chile Chili	—	—	—	—	—	—	—	5	
	Cuba Cuba	—	—	—	—	—	—	—	—	
	Estados Unidos Etats-Unis	5	1	6	19	6	25	25	8	
	Mexico Mexique	—	—	—	—	—	—	2	—	
	Paraguay Paraguay	5	—	5	3	2	5	2	5	
	Perú Pérou	—	—	—	5	2	7	—	2	
	Uruguay Uruguay	1	—	1	3	8	11	12	8	
	Venezuela Vénézuéla	—	1	1	1	—	1	1	—	
	Outros paizes Autres pays	1	—	1	5	—	5	11	4	
Asia Asie	Japão Japon	2	—	2	7	1	8	11	2	
	Turquia-Asiatica Turquie-Asiatique	4	4	8	42	33	75	1.588	624	2
Paizes diversos ou indeterminados Pays divers ou indéterminés		2	1	3	24	17	41	101	13	1
TOTAL DE ESTRANGEIROS (3) TOTAL D'ÉTRANGERS		1.203	318	1.521	9.809	3.841	13.650	9.548	4.151	13.6

(1) Os polacos, residentes no Districto Federal, estão incluidos em «Outros paizes da Europa». (Les polonais, residents au «Outros paizes da America». (Les boliviens, residents au District Fédéral, sont inclus dans «Autres pays de l'Amérique»). (3) Inclu

l, segundo a nacionalidade e o sexo

l, d'après la nationalité et le sexe

DISTRICTOS
DISTRICTS

São José			Santo Antonio			Santa Thereza			Gloria		
ens / mes	Mulheres Femmes	Total Total	Homens Hommes	Mulheres Femmes	Total Total	Homens Hommes	Mulheres Femmes	Total Total	Homens Hommes	Mulheres Femmes	Total Total
45	38	83	96	84	180	122	90	212	298	214	512
5	12	17	36	53	89	7	10	17	72	72	144
15	19	34	21	23	44	3	4	7	51	68	119
10	8	18	5	3	8	4	3	7	18	9	27
91	230	321	105	191	296	40	72	112	329	718	1.047
6	—	6	33	11	44	—	—	—	5	2	7
822	375	1.197	1.243	811	2.054	56	68	124	659	640	1.299
4	—	4	6	6	12	5	8	13	52	24	76
1	2	3	6	17	23	—	—	—	17	15	32
60	16	76	40	53	93	54	40	94	297	240	537
.361	670	2.031	1.542	1.054	2.596	70	68	138	832	654	1.486
—	—	—	—	—	—	—	—	—	—	—	—
.007	1.771	7.778	9.063	3.838	12.901	821	526	1.347	7.038	4.294	11.332
18	46	64	114	123	237	11	11	22	54	128	182
—	—	—	4	5	9	—	—	—	—	—	—
5	2	7	5	2	7	3	4	7	25	16	41
12	6	18	16	14	30	28	17	45	122	77	199
20	49	69	85	97	182	11	8	19	85	110	195
50	59	109	64	64	128	14	18	32	85	134	219
—	—	—	—	—	—	—	—	—	—	—	—
6	2	8	—	—	—	4	1	5	5	5	10
2	2	4	9	8	17	1	1	2	8	19	27
2	1	3	4	3	7	—	—	—	6	4	10
62	16	78	35	12	47	53	49	102	187	96	283
7	4	11	1	5	6	1	—	1	3	2	5
3	1	4	1	5	6	—	5	5	9	30	39
—	2	2	5	9	14	—	1	1	7	9	16
14	25	39	19	21	40	4	7	11	48	84	132
—	—	—	2	3	5	—	—	—	2	2	4
3	2	5	12	10	22	—	—	—	61	38	99
16	11	27	7	—	7	—	—	—	11	2	13
58	18	176	291	109	400	16	8	24	86	51	137
02	10	112	94	37	131	5	2	7	55	47	102
07	3.397	12.304	12.964	6.671	19.635	1.333	1.021	2.354	10.527	7.804	18.331

édéral, sont inclus dans «Autres pays de l'Europe»). (2) Os bolivianos, residentes no Districto Federal, estão incluidos em angeiros que adoptaram a nacionalidade brazileira. (Y compris les étrangers qui ont adopté la nationalité brésilienne).

População estrangeira do Distric

Population étrangère du Distri

PAIZES / PAYS		Lagôa			Gavea			Sant'Anna		
		Homens Hommes	Mulheres Femmes	Total Total	Homens Hommes	Mulheres Femmes	Total Total	Homens Hommes	Mulheres Femmes	To To
Europa Europe	Allemanha Allemagne	78	96	174	24	23	47	15	13	2
	Austria Autriche	23	23	46	7	4	11	11	10	2
	Belgica Belgique	16	27	43	2	1	3	6	1	
	Dinamarca Danemark	3	2	5	—	—	—	1	—	
	França France	70	171	241	10	12	22	22	31	5
	Grecia Grèce	5	2	7	—	—	—	5	1	
	Hespanha Espagne	342	343	685	230	212	442	454	298	75
	Hollanda Pays-Bas	8	11	19	—	—	—	—	—	
	Hungria Hongrie	1	3	4	—	—	—	—	—	
	Inglaterra Angleterre	59	97	156	42	29	71	8	8	
	Italia Italie	315	271	586	237	216	453	1.785	1.204	2
	Polonia (1) Pologne	—	—	—	—	—	—	—	—	
	Portugal Portugal	5.413	3.127	8.540	1.315	631	1.946	7.048	2.839	9
	Russia Russie	26	33	59	16	11	27	369	189	5
	Servia Serbie	—	2	2	1	—	1	—	—	
	Suecia Suède	4	8	12	—	—	—	1	—	
	Suissa Suisse	14	24	38	7	8	15	1	3	
	Outros paizes Outres pays	16	20	36	19	17	36	101	70	1
America Amérique	Argentina Argentine	33	48	81	12	16	28	70	59	2
	Bolivia (2) Bolivie	—	—	—	—	—	—	—	—	
	Canadá Canada	1	1	2	—	—	—	—	—	
	Chile Chili	2	5	7	—	—	—	1	1	
	Cuba Cuba	1	—	1	—	—	—	—	2	
	Estados Unidos Etats-Unis	26	21	47	15	5	20	5	1	
	Mexico Mexique	2	1	3	—	—	—	5	—	
	Paraguay Paraguay	2	9	11	1	1	2	1	1	
	Perú Pérou	—	4	4	—	—	—	—	—	
	Uruguay Uruguay	6	30	36	1	7	8	4	6	1
	Venezuela Vénézuéla	1	1	2	—	—	—	—	—	
	Outros paizes Outres pays	4	10	14	4	3	7	2	3	
Asia Asie	Japão Japon	12	5	17	4	2	6	5	3	
	Turquia-Asiatica Turquie-Asiatique	78	53	131	13	9	22	448	224	6
Paizes diversos ou indeterminados Pays divers ou indeterminés		45	37	82	14	11	25	57	31	
TOTAL DE ESTRANGEIROS (3) TOTAL D'ÉTRANGERS		6.606	4.485	11.091	1.974	1.218	3.192	10.425	4.998	1

(1) Os polacos, residentes no Districto Federal, estão incluidos em «Outros paizes da Europa». (Les polonais, residents a «Outros paizes da America» (Les boliviens, résidents au District Fédéral, sont inclus dans «Autres pays de l'Amerique»). (3) Inc

ıl, segundo a nacionalidade e o sexo

ıl, d'après la nationalité et le sexe

DISTRICTOS
DISTRICTS

	Gambôa			Espirito Santo			São Christovão			Engenho Velho		
oens ımes	Mulheres Femmes	Total Total		Homens Hommes	Mulheres Femmes	Total Total	Homens Hommes	Mulheres Femmes	Total Total	Homens Hommes	Mulheres Femmes	Total Total
14	15	29		210	140	350	98	58	156	52	73	125
14	9	23		28	36	64	22	20	42	12	10	22
1	—	1		4	7	11	1	2	3	7	9	16
—	—	—		8	4	12	1	3	4	2	3	5
13	23	36		87	95	182	41	61	102	60	76	136
7	3	10		2	—	2	—	1	1	3	—	3
725	546	1.271		583	464	1.047	437	403	840	383	316	699
—	—	—		4	6	10	3	3	6	3	—	3
1	—	1		6	8	14	3	3	6	1	—	1
10	—	10		30	23	53	26	22	48	15	18	33
995	585	1.580		1.454	1.163	2.617	381	324	705	276	236	512
—	—	—		—	—	—	—	—	—	—	—	—
991	4.186	14.177		7.969	4.293	12.262	5.780	2.689	8.469	4.172	2.179	6.351
9	8	17		54	71	125	5	10	15	40	31	71
—	—	—		—	—	—	—	—	—	—	—	—
—	—	—		1	1	2	6	7	13	6	5	11
1	—	1		31	8	39	8	6	14	10	9	19
9	4	13		31	41	72	29	31	60	42	35	77
24	19	43		37	66	103	24	52	76	39	49	88
—	—	—		—	—	—	—	—	—	—	—	—
—	—	—		—	2	2	—	—	—	—	—	—
1	3	4		3	6	9	—	2	2	5	6	11
—	—	—		2	—	2	3	—	3	—	—	—
9	—	9		19	23	42	18	11	29	12	12	24
1	—	1		—	—	—	2	—	2	—	1	1
9	11	20		4	10	14	5	14	19	3	11	14
—	—	—		1	—	1	1	—	1	3	—	3
2	4	6		13	17	30	10	14	24	6	11	17
—	—	—		—	—	—	1	—	1	—	—	—
3	—	3		3	1	4	6	10	16	5	4	9
7	—	7		9	6	15	23	9	32	4	2	6
6	42	98		99	71	170	70	46	116	79	85	164
1	22	43		38	35	73	38	24	62	31	7	38
3	5.480	17.403		10.730	6.597	17.327	7.042	3.825	10.867	5.271	3.188	8.459

léral, sont inclus dans «Autres pays de l'Europe». (2) Os bolivianos, residentes no Districto Federal, estão incluidos em ngeiros que adoptaram a nacionalidade brazileira. (Y compris les étrangers qui ont adopté la nationalité brésilienne).

População estrangeira do Districto F
Population étrangère du District

PAIZES PAYS		Andarahy			Tijuca			Engenho Novo		
		Homens Hommes	Mulheres Femmes	Total Total	Homens Hommes	Mulheres Femmes	Total Total	Homens Hommes	Mulheres Femmes	Tota Tot
Europa Europe	Allemanha Allemagne	82	79	161	51	36	87	19	19	
	Austria Autriche	18	19	37	10	10	20	15	11	
	Belgica Belgique	12	4	16	13	15	28	4	13	
	Dinamarca Danemark	1	3	4	2	—	2	1	1	
	França France	58	119	177	14	54	68	20	31	
	Grecia Grèce	1	—	1	—	—	—	—	—	
	Hespanha Espagne	366	431	797	117	99	216	199	171	
	Hollanda Pays-Bas	23	1	24	—	—	—	—	1	
	Hungria Hongrie	4	3	7	1	4	5	—	—	
	Inglaterra Angleterre	66	71	137	22	25	47	20	18	
	Italia Italie	520	513	1.033	64	88	152	229	150	
	Polonia (1) Pologne	—	—	—	—	—	—	—	—	
	Portugal Portugal	7.194	4.285	11.479	1.359	683	2.042	2.487	1.298	3
	Russia Russie	33	40	73	4	1	5	17	25	
	Servia Serbie	—	—	—	—	—	—	1	—	
	Suecia Suède	3	1	4	—	1	1	1	1	
	Suissa Suisse	28	25	53	14	11	25	5	4	
	Outros paizes Autres pays	41	40	81	3	1	4	12	10	
America Amérique	Argentina Argentine	33	34	67	3	7	10	32	29	
	Bolivia (2) Bolivie	—	—	—	—	—	—	—	—	
	Canadá Canada	—	1	1	—	—	—	1	—	
	Chile Chili	4	8	12	1	8	9	3	6	
	Cuba Cuba	1	—	1	2	—	2	2	2	
	Estados Unidos Etats-Unis	38	38	76	7	5	12	4	8	
	Mexico Mexique	—	—	—	—	—	—	—	—	
	Paraguay Paraguay	5	20	25	—	—	—	3	15	
	Perú Pérou	2	—	2	—	3	3	1	1	
	Uruguay Uruguay	8	33	41	—	2	2	16	11	
	Venezuela Vénézuéla	—	—	—	—	—	—	1	—	
	Outros paizes Autres pays	3	1	4	1	—	1	1	—	
Asia Asie	Japão Japon	5	2	7	—	—	—	6	1	
	Turquia-Asiatica Turquie-Asiatique	214	164	378	33	29	62	42	29	
Paizes diversos ou indeterminados Pays divers ou indeterminés		48	40	88	2	4	6	16	7	
TOTAL DE ESTRANGEIROS (3) TOTAL D'ÉTRANGERS		8.811	5.975	14.786	1.723	1.086	2.809	3.158	1.862	5.

(1) Os polacos, residentes no Districto Federal, estão incluidos em «Outros paizes da Europa». (Les polonais, résidents e «Outros paizes da America». (Les boliviens, résidents au District Fédéral, sont inclus dans "Autres pays de l'Amérique».) (3) Incl

ıl, segundo a nacionalidade e o sexo

ıl, d'après la nationalité et le sexe

DISTRICTOS
DISTRICTS

	Meyer			Inhaúma			Irajá			Jacarépaguá		
uens ames	Mulheres Femmes	Total Total	Homens Hommes	Mulheres Femmes	Total Total	Homens Hommes	Mulheres Femmes	Total Total	Homens Hommes	Mulheres Femmes	Total Total
26	33	59	78	80	158	62	39	101	12	17	29
18	19	37	18	23	41	9	10	19	1	1	2
5	4	9	9	6	15	5	5	10	1	3	4
—	—	—	—	—	—	3	4	7	—	—	—
40	51	91	40	62	102	30	44	74	3	10	13
1	—	1	—	—	—	—	—	—	—	—	—
190	157	347	612	493	1.105	672	643	1.315	37	33	70
—	1	1	16	17	33	8	1	9	—	—	—
1	4	5	2	3	5	3	4	7	1	—	1
18	27	45	24	21	45	27	13	40	2	5	7
258	196	454	572	462	1.034	398	319	717	127	87	214
—	—	—	—	—	—	—	—	—	—	—	—
.233	1.528	4.761	8.758	4.553	13.311	5.838	2.966	8.804	1.006	390	1.396
33	27	60	19	22	41	12	24	36	2	—	2
—	—	—	6	3	9	—	1	1	—	—	—
—	1	1	5	3	8	2	2	4	—	1	1
3	6	9	7	4	11	7	8	15	5	3	8
26	18	44	21	19	40	22	14	36	1	1	2
7	30	37	37	41	78	22	29	51	2	7	9
—	—	—	—	—	—	—	—	—	—	—	—
—	—	—	—	—	—	1	—	1	—	—	—
1	1	2	3	2	5	—	—	—	—	—	—
—	1	1	—	—	—	5	1	6	—	—	—
11	7	18	8	11	19	8	1	9	3	—	3
—	—	—	—	—	—	3	—	3	—	—	—
5	11	16	2	25	27	1	10	11	3	1	4
—	1	1	—	—	—	—	1	1	—	—	—
5	12	17	13	19	32	8	13	21	—	2	2
—	1	1	1	5	6	—	—	—	—	—	—
2	—	2	6	2	8	2	—	2	—	—	—
26	6	32	15	7	22	3	—	3	—	—	—
83	58	141	175	117	292	169	121	290	24	26	50
29	17	46	100	55	155	18	14	32	3	2	5
)21	2.217	6.238	10.547	6.055	16.602	7.338	4.287	11.625	1.233	589	1.822

ıdéral, sont inclus dans «Autres pays de l'Europe». (2) Os bolivianos, residentes no Districto Federal, estão incluidos em
ngeiros que adoptaram a nacionalidade brazileira. (Y compris les étrangers qui ont adopté la nationalité brésilienne).

População estrangeira do Districto

Population étrangère du District

PAIZES / PAYS		Campo Grande			Guaratiba			Santa Cruz		
		Homens Hommes	Mulheres Femmes	Total Total	Homens Hommes	Mulheres Femmes	Total Total	Homens Hommes	Mulheres Femmes	Total Total
Europa — Europe	Allemanha — Allemagne	21	28	49	—	—	—	1	—	
	Austria — Autriche	—	4	4	—	—	—	—	—	
	Belgica — Belgique	4	3	7	—	—	—	3	—	
	Dinamarca — Danemark	—	—	—	—	—	—	—	—	
	França — France	12	7	19	—	—	—	—	3	
	Grecia — Grèce	—	—	—	—	—	—	—	—	
	Hespanha — Espagne	156	125	281	24	12	36	37	18	
	Hollanda — Pays-Bas	4	4	8	—	—	—	—	—	
	Hungria — Hongrie	1	—	1	—	—	—	—	—	
	Inglaterra — Angleterre	12	6	18	—	—	—	—	—	
	Italia — Italie	292	232	524	82	46	128	37	17	
	Polonia (1) — Pologne	—	—	—	—	—	—	—	—	
	Portugal — Portugal	2.519	1.337	3.856	307	161	468	426	156	5
	Russia — Russie	7	8	15	2	2	4	—	—	
	Servia — Serbie	—	—	—	—	—	—	—	—	
	Suecia — Suède	—	—	—	—	—	—	—	—	
	Suissa — Suisse	—	1	1	—	—	—	1	—	
	Outros paizes — Autres-pays	11	13	24	9	3	12	3	1	
America — Amérique	Argentina — Argentine	2	4	6	—	1	1	12	13	2
	Bolivia (2) — Bolivie	—	—	—	—	—	—	—	—	
	Canadá — Canada	—	—	—	—	—	—	—	—	
	Chile — Chili	—	—	—	—	—	—	—	—	
	Cuba — Cuba	—	—	—	—	—	—	—	—	
	Estados Enidos — États-Unis	—	1	1	—	—	—	—	—	
	Mexico — Mexique	—	—	—	—	—	—	—	—	
	Paraguay — Paraguay	7	7	14	3	3	6	4	6	1
	Perú — Pérou	—	—	—	—	—	—	1	—	
	Uruguay — Uruguay	—	3	3	10	2	12	1	1	2
	Venezuela — Vénézuéla	—	—	—	—	—	—	—	—	
	Outros paizes — Autres-Pays	—	—	—	—	—	—	—	—	
Asia — Asie	Japão — Japon	—	—	—	—	—	—	—	—	
	Turquia-Asiatica — Turquie-Asiatique	129	96	225	15	3	18	29	39	6
Paizes diversos ou indeterminados — Pays divers ou indeterminés		3	2	5	5	2	7	8	5	13
TOTAL DE ESTRANGEIROS (3) — TOTAL D' ÉTRANGERS		3.180	1.881	5.061	457	235	692	563	259	822

(1) Os polacos, residentes no Districto Federal, estão incluidos em «Outros paizes da Europa». (Les polonais, residents au «Outros paizes da America». (Les boliviens, résidents au District Fédéral, sont inclus dans «Autres pays de l'Amérique). (3) Incl

ral, segundo a nacionalidade e o sexo

ral, d'après la nationalité et le sexe

DISTRICTOS
DISTRICTS

Ilhas			Copacabana			População Maritima			Total Geral		
omens mmes	Mulheres Femmes	Total Total	Homens Hommes	Mulheres Femmes	Total Total	Homens Hommes	Mulheres Femmes	Total Total	Homens Hommes	Mulheres Femmes	Total Total
6	1	7	81	59	140	6	—	6	1.601	1.284	2.885
7	4	11	10	15	25	—	1	1	378	458	836
2	2	4	11	15	26	—	—	—	208	251	459
2	2	4	4	4	8	—	—	—	69	49	118
3	7	10	51	97	148	5	1	6	1.249	2.289	3.538
8	1	9	1	1	2	3	—	3	138	31	169
89	29	118	180	147	327	113	3	116	10.608	7.613	18.221
1	1	2	10	12	22	—	—	—	153	100	253
—	—	—	1	2	3	—	—	—	55	78	133
8	5	13	137	100	237	99	7	106	1.159	898	2.057
37	27	64	196	147	343	19	—	19	12.777	9.152	21.929
—	—	—	—	—	—	—	—	—	—	—	—
822	248	1.070	1.833	1.321	3.154	1.738	15	1.753	117.604	54.734	172.338
1	2	3	4	14	18	1	—	1	896	1.093	1.989
—	—	—	—	—	—	—	—	—	12	11	23
—	—	—	5	3	8	1	—	1	73	59	132
—	—	—	13	16	29	—	1	1	348	264	612
1	2	3	22	19	41	2	1	3	733	885	1.618
—	6	6	23	38	61	2	3	5	674	877	1.551
—	—	—	—	—	—	—	—	—	—	—	—
—	—	—	12	8	20	—	—	—	31	20	51
—	—	—	4	4	8	1	1	2	49	88	137
—	—	—	—	—	—	1	—	1	29	14	43
5	2	7	79	74	153	4	1	5	657	409	1.066
—	—	—	2	3	5	3	—	3	32	16	48
—	3	3	1	1	2	4	—	4	86	207	293
—	—	—	1	1	2	1	1	2	28	37	65
—	—	—	13	23	36	3	1	4	220	364	584
—	—	—	1	—	1	—	—	—	11	13	24
—	—	—	—	3	3	3	1	4	138	92	230
—	—	—	7	1	8	4	—	4	184	60	244
31	15	46	42	23	65	4	6	10	4.018	2.103	6.121
2	1	3	13	7	20	38	—	38	912	450	1.362
025	358	1.383	2.757	2.158	4.915	2.055	43	2.098	155.130	83.999	239.129

t Fédéral, sont inclus dans «Autres pays de l'Europe»). Os bolivianos, residentes no Districto Federal, estão incluidos em
s estrangeiros que adoptaram a nacionalidade brazileira. (Y compris les étrangers qui ont adopté la nacionalité bresilienne).

População estrangeira das Capitaes dos Es

Population étrangère des Capitales des

PAIZES PAYS		Maceió			Manáos			São Salvador		
		Homens Hommes	Mulheres Femmes	Total Total	Homens Hommes	Mulheres Femmes	Total Total	Homens Hommes	Mulheres Femmes	Tot Tot
Europa Europe	Allemanha Allemagne	16	3	19	34	15	49	216	75	
	Austria Autriche	1	—	1	2	11	13	23	1	
	Belgica Belgique	—	—	—	2	4	6	19	29	
	Dinamarca Danemark	—	—	—	—	—	—	9	3	
	França France	24	18	42	23	29	52	145	180	
	Grecia Grèce	4	2	6	8	—	8	20	8	
	Hespanha Espagne	16	15	31	473	304	777	2.080	234	2
	Hollanda Pays-Bas	—	1	1	1	1	2	13	6	
	Hungria Hongrie	1	—	1	—	—	—	2	—	
	Inglaterra Angleterre	37	15	52	58	38	96	125	89	
	Italia Italie	68	27	95	436	165	601	413	193	
	Polonia Pologne	—	1	1	—	12	12	14	16	
	Portugal Portugal	134	31	165	4.367	1.730	6.097	2.035	618	2
	Russia Russie	20	8	28	3	12	15	91	47	
	Servia Serbie	—	—	—	4	6	10	16	14	
	Suecia Suède	—	—	—	—	—	—	1	—	
	Suissa Suisse	10	—	10	1	—	1	61	36	
	Outros paizes Autres-pays	2	—	2	1	6	7	32	8	
America Amérique	Argentina Argentine	2	2	4	3	2	5	29	25	
	Bolivia Bolivie	2	1	3	12	11	23	1	—	
	Canadá Canada	—	—	—	—	—	—	1	—	
	Chile Chili	—	—	—	—	—	—	2	4	
	Cuba Cuba	—	—	—	—	1	1	1	1	
	Estados Unidos États-Unis	—	—	—	13	17	30	47	23	
	Mexico Mexique	—	—	—	—	—	—	5	—	
	Paraguay Paraguay	—	2	2	1	3	4	1	6	
	Perú Pérou	1	—	1	197	217	414	1	2	
	Uruguay Uruguay	1	—	1	—	1	1	2	2	
	Venezuela Vénézuéla	—	—	—	12	18	30	1	1	
	Outros paizes Autres-Pays	—	—	—	39	50	89	4	4	
Asia Asie	Japão Japon	—	—	—	16	1	17	—	—	
	Turquia-Asiatica Turquie-Asiatique	4	—	4	310	100	410	431	174	
Paizes diversos ou indeterminados Pays divers ou indeterminés		2	2	4	59	19	78	65	58	
TOTAL DE ESTRANGEIROS (1) TOTAL D'ETRANGERS		345	128	473	6.075	2.773	8.848	5.906	1.857	

(1) Inclusive os estrangeiros que adoptaram a nacionalidade brazileira. (Y compris les étrangers qui ont ado

Brazil, segundo a nacionalidade e o sexo

Brésil, d'après la nationalité et le sexe

CAPITAES
CAPITALES

Fortaleza			Victoria			Goyaz			São Luíz		
Homens Hommes	Mulheres Femmes	Total Total	Homens Hommes	Mulheres Femmes	Total Total	Homens Hommes	Mulheres Femmes	Total Total	Homens Hommes	Mulheres Femmes	Total Total
7	3	10	9	6	15	3	1	4	6	—	6
1	1	2	8	3	11	—	—	—	1	1	2
3	1	4	2	1	3	1	—	1	—	—	—
—	—	—	—	—	—	—	—	—	1	—	1
20	17	37	5	4	9	7	15	22	16	4	20
—	—	—	4	—	4	—	—	—	1	—	1
11	3	14	39	34	73	2	—	2	40	9	49
1	—	1	—	—	—	—	—	—	—	—	—
—	—	—	1	—	1	—	—	—	—	—	—
23	10	33	3	—	3	—	—	—	26	11	37
42	18	60	174	154	328	17	5	22	47	30	77
—	—	—	—	—	—	—	—	—	1	3	4
152	46	198	217	70	287	42	23	65	382	68	450
2	3	5	1	1	2	—	—	—	2	1	3
—	—	—	—	—	—	—	—	—	—	—	—
—	—	—	—	—	—	—	—	—	—	—	—
2	3	5	1	1	2	3	1	4	—	—	—
1	—	1	2	4	6	—	—	—	2	4	6
1	—	1	5	6	11	1	—	1	7	1	8
1	2	3	—	—	—	—	—	—	—	—	—
—	—	—	—	—	—	—	—	—	—	—	—
1	—	1	1	2	3	—	—	—	—	2	2
—	1	1	—	—	—	—	—	—	—	—	—
8	2	10	1	4	5	—	—	—	—	—	—
—	5	5	1	1	2	—	—	—	—	—	—
1	1	2	1	—	1	—	1	1	—	2	2
—	3	3	—	—	—	—	—	—	1	—	1
—	—	—	1	—	1	—	—	—	1	—	1
—	—	—	—	—	—	—	—	—	—	1	1
2	5	7	—	—	—	—	—	—	—	—	—
2	—	2	—	—	—	—	—	—	—	—	—
122	76	198	91	53	144	15	8	23	114	90	204
7	2	9	2	—	2	—	—	—	10	2	12
410	202	612	569	344	913	91	54	145	658	229	887

alidade brésilienne).

População estrangeira das Capitaes dos Es

Population étrangère des Capitales des

PAIZES PAYS		Cuyabá			Bello Horizonte			Belém		
		Homens Hommes	Mulheres Femmes	Total Total	Homens Hommes	Mulheres Femmes	Total Total	Homens Hommes	Mulheres Femmes	Tot Tot
Europa Europe	Allemanha Allemagne	16	3	19	55	65	120	62	31	9
	Austria Autriche	2	1	3	19	19	38	5	11	
	Belgica Belgique	1	—	1	6	13	19	6	3	
	Dinamarca Danemark	—	—	—	2	—	2	1	—	
	França France	11	8	19	18	39	57	135	75	
	Grecia Grèce	4	—	4	—	—	—	3	—	
	Hespanha Espagne	6	6	12	255	189	444	1.658	1.245	2
	Hollanda Pays-Bas	—	—	—	26	14	40	2	—	
	Hungria Hongrie	—	—	—	—	—	—	3	1	
	Inglaterra Angleterre	—	1	1	8	8	16	134	112	
	Italia Italie	88	24	112	1.446	1.305	2.751	442	339	
	Polonia Pologne	5	—	5	—	—	—	1	16	
	Portugal Portugal	50	10	60	654	321	975	9.332	2.751	12
	Russia Russie	—	1	1	7	10	17	11	13	
	Servia Serbie	—	—	—	—	—	—	6	8	
	Suecia Suède	—	—	—	—	—	—	2	1	
	Suissa Suisse	2	—	2	6	2	8	17	11	
	Outros paizes Autres Pays	—	—	—	2	6	8	24	12	
America Amérique	Argentina Argentine	5	3	8	22	15	37	6	8	
	Bolivia Bolivie	9	4	13	—	—	—	11	16	
	Canadá Canada	—	—	—	—	—	—	1	1	
	Chile Chili	1	—	1	1	1	2	1	—	
	Cuba Cuba	—	—	—	—	—	—	6	7	
	Estados Enidos Etats-Unis	5	3	8	9	7	16	37	25	
	Mexico Mexique	—	—	—	—	3	3	1	—	
	Paraguay Paraguay	31	32	63	1	—	1	3	2	
	Perú Pérou	—	—	—	—	—	—	35	41	
	Uruguay Uruguay	9	4	13	2	4	6	1	1	
	Venezuela Vénézuela	—	—	—	—	—	—	1	1	
	Outros paizes Autres pays	—	—	—	2	4	6	64	103	
Asia Asie	Japão Japon	—	—	—	3	—	3	3	—	
	Turquia-Asiatica Turquie-Asiatique	72	19	91	162	84	246	536	237	
Paizes diversos ou indeterminados Pays divers ou indeterminés		5	—	5	7	2	9	140	83	
TOTAL DE ESTRANGEIROS (1) TOTAL D'ÉTRANGERS		322	119	441	2.713	2.111	4.824	12.693	5.154	17

(1) Inclusive os estrangeiros que adoptaram a nacionalidade brazileira. (Y compris les étrangers qui ont adop

Brazil, segundo a nacionalidade e o sexo

Brésil, d'après la nationalité et le sexe

CAPITAES
CAPITALES

			Parahyba			Curityba			Recife			Therezina		
ens mes	Mulheres Femmes	Total Total	Homens Hommes	Mulheres Femmes	Total Total	Homens Hommes	Mulheres Femmes	Total Total	Homens Hommes	Mulheres Femmes	Total Total	Homens Hommes	Mulheres Femmes	Total Total
14	5	19	968	893	1.861	888	473	1.361	1	—	1			
4	—	4	365	363	728	18	11	29	—	—	—			
—	—	—	13	6	19	25	15	40	—	—	—			
1	—	1	6	5	11	12	7	19	—	—	—			
—	33	33	60	98	158	220	155	375	—	—	—			
—	—	—	2	—	2	6	—	6	—	—	—			
8	1	9	273	214	487	726	244	970	1	1	2			
—	—	—	21	23	44	209	10	219	—	—	—			
—	—	—	14	4	18	1	7	8	—	—	—			
4	5	9	47	43	90	858	122	980	—	—	—			
91	54	145	1.982	1.760	3.742	325	162	487	—	10	10			
2	—	2	1.252	1.259	2.511	67	60	127	—	—	—			
55	16	71	332	112	444	3.259	913	4.172	9	2	11			
12	3	15	392	273	665	170	119	289	1	—	1			
—	—	—	1	1	2	2	1	3	—	—	—			
—	—	—	33	31	64	15	3	18	—	—	—			
6	—	6	61	54	115	41	19	60	—	—	—			
6	2	8	29	12	41	52	25	77	—	—	—			
5	2	7	58	61	119	68	61	129	—	—	—			
—	—	—	—	—	—	6	2	8	—	—	—			
—	—	—	1	1	2	2	—	2	—	—	—			
—	—	—	4	—	4	3	—	3	—	—	—			
—	—	—	—	—	—	10	—	10	—	—	—			
1	2	3	23	13	36	169	36	205	—	—	—			
—	—	—	—	—	—	6	2	8	—	—	—			
—	2	2	8	7	15	3	6	9	—	—	—			
—	—	—	1	—	1	5	5	10	—	—	—			
2	4	6	22	19	41	24	18	42	—	—	—			
—	—	—	—	1	1	2	—	2	—	—	—			
—	—	—	—	—	—	11	4	15	—	—	—			
—	—	—	6	2	8	2	—	2	—	—	—			
28	11	39	246	117	363	253	77	330	65	30	95			
—	—	—	12	8	20	120	15	135	—	—	—			
39	140	379	6.232	5.380	11.612	7.578	2.572	10.150	77	43	120			

alité brésilienne).

População estrangeira das Capitaes dos E

Population étrangère des Capitales des

PAIZES PAYS		Nictheroy			Natal			Porto Alegre		
		Homens Hommes	Mulheres Femmes	Total Total	Homens Hommes	Mulheres Femmes	Total Total	Homens Hommes	Mulheres Femmes	T T
Europa Europe	Allemanha Allemagne	128	100	228	16	3	19	1.749	1.448	
	Austria Autriche	13	15	28	5	1	6	336	302	
	Belgica Belgique	7	11	18	1	1	2	23	23	
	Dinamarca Danemark	8	3	11	1	—	1	18	10	
	França France	74	61	135	2	6	8	181	175	
	Grecia Grèce	7	6	13	—	—	—	23	10	
	Hespanha Espagne	578	382	960	3	—	3	860	640	
	Hollanda Pays-Bas	4	4	8	1	1	2	63	57	
	Hungria Hongrie	—	—	—	—	—	—	25	17	
	Inglaterra Angleterre	303	156	459	5	—	5	105	63	
	Italia Italie	433	317	750	29	16	45	3.191	2.396	
	Polonia Pologne	13	11	24	1	—	1	691	628	
	Portugal Portugal	7.671	1.817	9.488	27	5	32	1.820	483	
	Russia Russie	41	30	71	—	—	—	914	870	
	Servia Serbie	1	1	2	—	—	—	12	6	
	Suecia Suède	3	3	6	—	—	—	53	56	
	Suissa Suisse	10	11	21	1	—	1	77	37	
	Outros paizes Autres-pays	10	6	16	1	—	1	134	120	
America Amérique	Argentina Argentine	18	25	43	—	—	—	440	378	
	Bolivia Bolivie	1	—	1	—	—	—	—	—	
	Canadá Canada	1	—	1	—	—	—	—	—	
	Chile Chili	1	—	1	—	—	—	18	11	
	Cuba Cuba	1	1	2	—	—	—	5	—	
	Estados Unidos États-Unis	8	13	21	6	5	11	46	17	
	Mexico Mexique	5	4	9	—	—	—	3	3	
	Paraguay Paraguay	3	9	12	—	—	—	32	38	
	Perú Pérou	—	—	—	—	—	—	5	1	
	Uruguay Uruguay	2	7	9	—	—	—	454	373	
	Venezuela Vénézuéla	—	—	—	—	—	—	—	—	
	Outros paizes Autres-Pays	2	—	2	—	—	—	29	21	
Asia Asie	Japão Japon	8	—	8	—	—	—	4	1	
	Turquia-Asiatica Turquie-Asiatique	141	82	223	19	15	34	465	286	
Paizes diversos ou indeterminados Pays divers ou indeterminés		51	35	86	—	—	—	83	57	
TOTAL DE ESTRANGEIROS (1) TOTAL D' ÉTRANGERS		9.546	3.110	12.656	118	53	171	11.859	8.527	2

(1) Inclusive os estrangeiros que adoptaram a nacionalidade brazileira. (Y compris les étrangers qui ont adop

Brazil, segundo a nacionalidade e o sexo

Brésil, d'après la nationalité et le sexe

CAPITAES
CAPITALES

Florianopolis			São Paulo			Aracajú		
Homens Hommes	Mulheres Femmes	Total Total	Homens Hommes	Mulheres Femmes	Total Total	Homens Hommes	Mulheres Femmes	Total Total
152	171	323	2.322	2.233	4.555	6	5	11
31	22	53	894	878	1.772	—	—	—
1	1	2	175	202	377	—	—	—
—	—	—	61	48	109	—	—	—
11	4	15	767	1.092	1.859	8	13	21
36	11	47	40	13	53	1	2	3
30	17	47	12.354	12.548	24.902	9	1	10
—	—	—	75	61	136	—	—	—
2	—	2	60	67	127	—	—	—
8	6	14	683	529	1.212	1	—	1
150	92	242	47.753	43.791	91.544	20	12	32
34	34	68	268	413	681	—	—	—
71	16	37	36.685	28.002	64.687	54	24	78
13	8	21	464	486	950	24	3	27
—	—	—	7	22	29	—	—	—
—	1	1	55	56	111	—	—	—
14	3	17	339	244	583	—	1	1
1	3	4	293	203	496	1	1	2
3	8	11	1.292	1.329	2.621	—	—	—
—	—	—	2	—	2	—	—	—
—	—	—	13	25	38	—	—	—
—	—	—	26	22	48	—	—	—
—	—	—	9	9	18	—	—	—
10	—	10	374	268	642	2	2	4
—	—	—	10	6	16	—	—	—
—	3	3	15	18	33	—	—	—
—	—	—	11	8	19	—	—	—
2	5	7	138	135	273	—	—	—
—	—	—	1	6	7	—	—	—
—	—	—	11	14	25	—	—	—
—	—	—	599	367	966	—	—	—
30	18	48	3.797	2.191	5.988	19	9	28
2	—	2	216	150	366	2	1	3
601	423	1.024	109.809	95.436	205.245	147	74	221

(nalité brésilienne).

População dos municipios de cada um dos Estados do Brazil, segundo a nacionalidade e o sexo

Population des municipes de chaque État du Brésil, d'après la nationalité et le sexe

MUNICIPIOS MUNICIPES	DISTRICTOS DISTRICTS	BRAZILEIROS BRÉSILIENS			ESTRANGEIROS ÉTRANGERS			NACIONALIDADE IGNORADA NATIONALITÉ INCONNUE		
		Homens Hommes	Mulheres Femmes	Total Total	Homens Hommes	Mulheres Femmes	Total Total	Homens Hommes	Mulheres Femmes	Total Total
ESTADO DE ALAGÔAS										
Agua Branca	Agua Branca	9.633	10.707	20.340	10	6	16	2	3	5
Alagôas	Alagôas	9.322	9.493	18.815	1	—	1	—	—	—
Anadia	Anadia	8.854	9.158	18.012	2	—	2	2	1	3
	Mar Vermelho	8.491	8.526	17.017	2	1	3	3	1	4
	Tanque d'Arêa	8.039	8.062	16.101	—	2	2	3	3	6
	TOTAL	25.384	25.746	51.130	4	3	7	8	5	13
Atalaia	Atalaia	33.729	30.278	64.007	7	5	12	9	7	16
Bello Monte	Bello Monte	2.466	2.574	5.040	—	1	1	—	—	—
	2º Districto	1.468	1.608	3.076	—	—	—	—	—	—
	TOTAL	3.934	4.182	8.116	—	1	1	—	—	—
Coruripe	Coruripe	6.313	6.669	12.982	3 (1)	—	3 (1)	3	4	7
	Poxim	1.311	1.320	2.631	—	—	—	2	—	2
	TOTAL	7.624	7.989	15.613	3 (1)	—	3 (1)	5	4	9
Junqueiro	Junqueiro	4.879	5.211	10.090	—	—	—	2	1	3
Leopoldina	Leopoldina	7.219	7.960	15.179	—	—	—	3	3	6
	São Bernardo	4.984	4.773	9.757	1	1	2	1	—	1
	TOTAL	12.203	12.733	24.936	1	1	2	4	3	7
Limoeiro	Limoeiro	4.176	4.332	8.508	—	—	—	—	—	—
	Arapiraca	4.280	4.330	8.610	—	—	—	—	—	—
	Canna Brava	5.350	6.077	11.427	—	1	1	8	1	9
	TOTAL	13.806	14.739	28.545	—	1	1	8	1	9

NOTA.—Os numeros em typo menor representam a totalidade dos estrangeiros que adoptaram a nacionalidade brazileira. (Les chiffres en caractères minuscules representent la totalité des étrangers qui ont adopté la nationalité brésilieune).

População dos municipios de cada um dos Estados do Brazil, segundo a nacionalidade e o sexo

Population des municipes de chaque État du Brésil, d'après la nationalité et le sexe

MUNICIPIOS MUNICIPES	DISTRICTOS DISTRICTS	BRAZILEIROS BRÉSILIENS			ESTRANGEIROS ÉTRANGERS			NACIONALIDADE IGNORADA NATIONALITÉ INCONNUE		
		Homens Hommes	Mulheres Femmes	Total Total	Homens Hommes	Mulheres Femmes	Total Total	Homens Hommes	Mulheres Femmes	Total Total
ESTADO DE ALAGÔAS										
(CONTINUAÇÃO — SUITE)										
Maceió	Maceió	17.043	21.430	38.473	250 (17)	102 (6)	352 (23)	12	7	19
	Jaraguá	8.041	9.655	17.696	77 (7)	17	94 (7)	4	5	9
	Bebedouro	3.453	4.974	8.427	18	9	27	—	4	4
	Meirim	4.672	4.393	9.065	—	—	—	—	—	—
	TOTAL	33.209	40.452	73.661	345 (24)	128 (6)	473 (30)	16	16	32
Maragogy	Maragogy	4.486	4.935	9.421	—	—	—	1	1	2
	Barra Grande	2.021	2.037	4.058	—	—	—	—	1	1
	Japaratuba	1.484	1.627	3.111	—	—	—	—	—	—
	TOTAL	7.991	8.599	16.590	—	—	—	1	2	3
Muricy	Muricy	15.436	15.295	30.731	4	—	4	3	3	6
	Branquinha	3.930	3.784	7.714	1	2	3	—	—	—
	TOTAL	19.366	19.079	38.445	5	2	7	3	3	6
Palmeira dos Indios	Palmeira dos Indios	9.500	10.326	19.826	1	—	1	1	—	1
	Caldeirões de Cima	2.981	2.979	5.960	—	—	—	7	6	13
	Cacimbinhas	2.651	2.577	5.228	—	—	—	—	—	—
	Olhos d'Agua	4.113	4.114	8.227	—	—	—	7	8	15
	TOTAL	19.245	19.996	39.241	1	—	1	15	14	29
Pão de Assucar	Pão de Assucar	7.942	8.825	16.767	—	—	—	5	5	10
	Limoeiro	2.468	2.567	5.035	—	—	—	—	—	—
	TOTAL	10.410	11.392	21.802	—	—	—	5	5	10
Parahyba	Parahyba	11.729	11.667	23.396	2	2	4	14	10	24
	Riachão	2.655	2.677	5.332	—	—	—	2	—	2
	TOTAL	14.384	14.344	28.728	2	2	4	16	10	26

NOTA. — Os numeros em typo menor representam a totalidade dos estrangeiros que adoptaram a nacionalidade brazileira. (Les chiffres en caractères minuscules representent la totalité des étrangers qui ont adopté la nationalité brésilienne).

População dos municipios de cada um dos Estados do Brazil, segundo a nacionalidade e o sexo

Population des municipes de chaque État du Brésil, d'aprés la nationalité et le sexe

MUNICIPIOS MUNICIPES	DISTRICTOS DISTRICTS	BRAZILEIROS BRÉSILIENS			ESTRANGEIROS ÈTRANGERS			NACIONALIDADE IGNORADA NATIONALITÉ INCONNUE		
		Homens Hommes	Mulheres Femmes	Total Total	Homens Hommes	Mulheres Femmes	Total Total	Homens Hommes	Mulheres Femmes	Total Total
ESTADO DE ALAGÔAS										
(CONTINUAÇÃO — SUITE)										
Passo de Camaragibe	Passo de Camaragibe	2.894	3.945	6.839	1	2	3	1	—	1
	Matriz de Camaragibe	4.148	4.053	8.201	1	—	1	—	—	—
	Urucú	4.871	4.841	9.712	—	—	—	—	—	—
	TOTAL	11.913	12.839	24.752	2	2	4	1	—	1
Paulo Affonso	Paulo Affonso	10.538	10.927	21.465	—	—	—	32	19	51
Penêdo	Penêdo	10.810	14.182	24.992	33 8	19	52 8	9	7	16
Piassabussú	Piassabussú	3.380	3.933	7.313	1	—	1	1	—	1
Pilar	Pilar	8.279	8.481	16.760	3	—	3	—	—	—
Piranhas	Piranhas	1.299	1.523	2.822	—	—	—	—	—	—
	Entre Montes	284	370	654	—	—	—	—	—	—
	TOTAL	1.583	1.893	3.476	—	—	—	—	—	—
Porto Calvo	Porto Calvo	6.500	6.750	13.250	3	—	3	—	1	1
	Jacuhype	3.275	3.069	6.344	—	3 1	3 1	—	—	—
	Jundiá	1.768	1.850	3.618	1	—	1	—	—	—
	TOTAL	11.543	11.669	23.212	4	3 1	7 1	—	1	1
Porto de Pedras	Porto de Pedras	5.691	7.481	13.172	4	1	5	2	—	2
	São Miguel dos Milagres	2.607	3.004	5.611	—	—	—	8	4	12
	TOTAL	8.298	10.485	18.783	4	1	5	10	4	14
Porto Real do Collegio	Porto Real do Collegio	6.062	6.690	12.752	9 3	—	9 3	1	—	1
Sant'Anna do Ipanema	Sant'Anna do Ipanema	11.519	11.649	23.168	—	—	—	7	5	12
	Poço das Trincheiras	4.498	4.504	9.002	3	2	5	1	2	3
	Sertãozinho	2.229	2.304	4.533	—	—	—	4	5	9
	Maravilha	1.777	1.725	3.502	—	—	—	—	—	—
	TOTAL	20.023	20.182	40.205	3	2	5	12	12	24

NOTA. — Os numeros em typo menor representam a totalidade dos estrangeiros que adoptaram a nacionalidade brazileira. (Les chiffres en caractères minuscules representent la totalité des étrangers qui ont adopté la nationalité brésilienne).

População dos municipios de cada um dos Estados do Brazil, segundo a nacionalidade e o sexo

Population des municipes de chaque État du Brésil, d'après la nationalité et le sexe

MUNICIPIOS MUNICIPES	DISTRICTOS DISTRICTS	BRAZILEIROS BRÉSILIENS			ESTRANGEIROS ÉTRANGERS			NACIONALIDADE IGNORADA NATIONALITÉ INCONNUE		
		Homens Hommes	Mulheres Femmes	Total Total	Homens Hommes	Mulheres Femmes	Total Total	Homens Hommes	Mulheres Femmes	Total Total
ESTADO DE ALAGÔAS										
(CONTINUAÇÃO — SUITE)										
Santa Luzia do Norte	Santa Luzia do Norte	11.160	12.235	23.395	9 (1)	7	16 (1)	1	1	2
São Braz	São Braz	6.806	7.116	13.922	—	—	—	—	—	—
São José da Lage	Sao José da Lage	17.696	16.878	34.574	4	—	4	3	2	5
	Piquete	3.555	3.388	6.943	—	2	2	1	—	1
	Canastra	3.596	2.602	6.198	2 (1)	—	2 (1)	—	—	—
	TOTAL	24.847	22.868	47.715	6 (1)	2	8 (1)	4	2	6
São Luiz do Quitunde	São Luiz do Quitunde	8.301	8.410	16.711	3	2	5	—	—	—
	Flecheiras	4.405	3.941	8.346	6	—	6	—	1	1
	TOTAL	12.706	12.351	25.057	9	2	11	—	1	1
São Miguel de Campos	São Miguel de Campos	8.984	9.796	18.780	10 (4)	3 (1)	13 (5)	1	—	1
	Barra de São Miguel	1.120	1.257	2.377	1	1	2	2	—	2
	Campo Alegre	1.672	1.904	3.576	1	—	1	—	—	—
	Bocca da Matta	2.774	2.615	5.389	—	—	—	—	—	—
	TOTAL	14.550	15.572	30.122	12 (4)	4 (1)	16 (5)	3	—	3
Traipú	Traipú	4.782	5.141	9.923	1	—	1	—	2	2
	Bello Horizonte	2.790	2.898	5.688	1	—	1	1	—	1
	Lagôa da Cauôa	2.312	2.419	4.731	—	—	—	5	3	8
	TOTAL	9.884	10.458	20.342	2	—	2	6	5	11
Triumpho	Triumpho	5.778	6.414	12.192	2 (2)	—	2 (2)	—	—	—
	Salomé	2.341	2.419	4.760	3	—	3	—	1	1
	TOTAL	8.119	8.833	16.952	5 (2)	—	5 (2)	—	1	1

NOTA. — Os numeros em typo menor representam a totalidade dos estrangeiros que adoptaram a nacionalidade brazileira. (Les chiffres en caractères minuscules representent la totalité des étraugers qui ont adopté la nationalité brésilienne).

População dos municipios de cada um dos Estados do Brazil, segundo a nacionalidade e o sexo

Population des municipes de chaque Etat du Brésil, d'après la nationalité et le sexe

MUNICIPIOS / MUNICIPES	DISTRICTOS / DISTRICTS	BRAZILEIROS / BRÉSILIENS			ESTRANGEIROS / ÉTRANGERS			NACIONALIDADE IGNORADA / NATIONALITÉ INCONNUE		
		Homens / Hommes	Mulheres / Femmes	Total / Total	Homens / Hommes	Mulheres / Femmes	Total / Total	Homens / Hommes	Mulheres / Femmes	Total / Total
ESTADO DE ALAGÔAS (CONCLUSÃO — FIN)										
União	União	17.962	16.162	34.124	15 (2)	1	16 (2)	2	4	6
	Mundahú Meirim	4.353	4.751	9.104	—	—	—	—	—	—
	São José do Bolão	6.557	6.586	13.143	—	—	—	—	1	1
	TOTAL	28.872	27.499	56.371	15 (2)	1	16 (2)	2	5	7
Viçosa	Viçosa	27.137	28.633	55.770	5	—	5	5	10	15
Victoria	Victoria	16.984	17.319	34.303	—	—	—	8	6	14
TOTAL DO ESTADO		478.613	499.105	977.718	501 (46)	192 (8)	693 (54)	189	148	337
ESTADO DO AMAZONAS										
Barcellos	Barcellos	637	514	1.151	19 (3)	4	23 (3)	1	—	1
	Thomar	495	399	894	27 (10)	14	41 (10)	—	—	—
	São Joaquim	654	545	1.199	124	75	199	—	—	—
	TOTAL	1.786	1.458	3.244	170 (13)	93	263 (13)	1	—	1
Barreirinha	Barreirinha	3.115	3.227	6.342	15 (5)	1	16 (5)	1	1	2
Benjamin Constant	Benjamin Constant	2.661	2.213	4.874	259 (36)	212 (25)	471 (61)	1	2	3
	Colon	605	319	924	89	50	139	—	—	—
	Sentinella	717	368	1.085	92 (1)	48 (1)	140 (2)	2	—	2
	Curuçá	598	417	1.015	127 (2)	70	197 (2)	—	1	1
	Campo Alegre	604	453	1.057	165	126	291	—	—	—
	TOTAL	5.185	3.770	8.955	732 (39)	506 (26)	1.238 (65)	3	3	6
Bôa Vista do Rio Branco	Bôa Vista do Rio Branco	3.951	3.386	7.337	81 (5)	6 (1)	87 (6)	—	—	—

NOTA. — Os numeros em typo menor representam a totalidade dos estrangeiros que adoptaram a nacionalidade brazileira. (Les chiffres en caractères minuscules representent la totalité des étrangers qui ont adopté la nationalité brésilienne).

População dos municipios de cada um dos Estados do Brazil, segundo a nacionalidade e o sexo

Population des municipes de chaque État du Brésil, d'après la nationalité et le sexe

MUNICIPIOS / MUNICIPES	DISTRICTOS / DISTRICTS	BRAZILEIROS / BRÉSILIENS			ESTRANGEIROS / ÉTRANGERS			NACIONALIDADE IGNORADA / NATIONALITÉ INCONNUE		
		Homens / Hommes	Mulheres / Femmes	Total	Homens / Hommes	Mulheres / Femmes	Total	Homens / Hommes	Mulheres / Femmes	Total
ESTADO DO AMAZONAS (CONTINUAÇÃO — SUITE)										
Borba	Borba	2.047	1.869	3.916	37 (3)	10	47 (3)	—	—	—
	2º Districto	1.530	1.599	3.129	17 (1)	3	20 (1)	—	—	—
	3º »	236	207	443	2 (1)	—	2 (1)	—	—	—
	4º »	914	728	1.642	10	1	11	—	—	—
	5º »	924	978	1.902	11	1	12	—	—	—
	6º »	869	833	1.702	7 (1)	2	9 (1)	—	—	—
	7º »	813	613	1.426	63	18	81	—	—	—
	8º »	719	361	1.080	10	1	11	2	3	5
	9º »	549	253	802	38	14	52	—	—	—
	10º »	529	186	715	232	90	322	—	1	1
	TOTAL	9.130	7.627	16.757	427 (6)	140	567 (6)	2	4	6
Canutama	Tambaqui	372	264	636	16	3	19	—	—	—
	Itatuba	337	287	624	4 (1)	1	5 (1)	—	—	—
	Paxiúba	848	765	1.613	5 (1)	1	6 (1)	—	—	—
	Nova Olinda	703	537	1.240	3	3	6	—	—	—
	Porto Alegre	375	314	689	5	2	7	—	—	—
	Nova Experiencia	423	353	776	1 (1)	—	1 (1)	—	1	1
	Canutama	1.152	920	2.072	24 (7)	7 (1)	31 (8)	—	—	—
	Assaytuba	1.021	824	1.845	4 (2)	1	5 (2)	1	—	1
	TOTAL	5.231	4.264	9.495	62 (12)	18 (1)	80 (13)	1	1	2

NOTA. — Os numeros em typo menor representam a totalidade dos estrangeiros que adoptaram a nacionalidade brazileira. (Les chiffres en caractères minuscules représentent la totalité des étrangers qui ont adopté la nationalité brésilienne).

População dos municipios de cada um dos Estados do Brazil, segundo a nacionalidade e o sexo

Population des municipes de chaque État du Brésil, d'après la nationalité et le sexe

MUNICIPIOS MUNICIPES	DISTRICTOS DISTRICTS	BRAZILEIROS BRÉSILIENS			ESTRANGEIROS ÉTRANGERS			NACIONALIDADE IGNORADA NATIONALITÉ INCONNUE		
		Homens Hommes	Mulheres Femmes	Total Total	Homens Hommes	Mulheres Femmes	Total Total	Homens Hommes	Mulheres Femmes	Total Total
ESTADO DO AMAZONAS (CONTINUAÇÃO — SUITE)										
Caruary	Caruary	1.461	1.045	2.506	13	2	15	—	—	—
	Juruá-Puca	555	311	866	12 (3)	—	12 (3)	—	—	—
	Marary	1.293	690	1.983	12	6	18	—	—	—
	Manichy	815	428	1.243	8	3	11	—	—	—
	Palermo	1.125	878	2.003	18 (1)	6 (1)	24 (2)	—	—	—
	Total	5.249	3.352	8.601	63 (4)	17 (1)	80 (5)	—	—	—
Coary	Coary	1.951	1.600	3.551	87 (6)	24	111 (6)	—	—	—
	Camará	946	844	1.790	17	6	23	—	—	—
	Barro Alto	618	595	1.213	11 (1)	7	18 (1)	—	—	—
	Copiá	918	696	1.614	12 (4)	—	12 (4)	—	—	—
	Peoriny	738	611	1.349	6 (3)	1	7 (3)	—	—	—
	TOTAL	5.171	4.346	9.517	133 (14)	38	171 (14)	—	—	—
Codajás	Codajás	2.071	1.876	3.947	34 (5)	4	38 (5)	—	—	—
	Badajós	555	430	985	10	1	11	—	—	—
	Anary	1.148	1.177	2.325	27 (2)	16	43 (2)	—	—	—
	Anamá	1.039	971	2.010	14 (1)	3	17 (1)	—	—	—
	TOTAL	4.813	4.454	9.267	85 (8)	24	109 (8)	—	—	—
Floriano Peixoto	Floriano Peixoto	2.470	1.702	4.172	85 (5)	31	116 (5)	—	2	2
	Canto Escuro	785	619	1.404	32 (2)	10	42 (2)	1	—	1
	Bocca do Acre	1.289	1.011	2.300	32	5	37	2	—	2
	Santa Appolonia	1.015	690	1.705	20 (3)	3	23 (3)	—	—	—
	Liége	1.151	837	1.988	28	8	36	—	—	—
	Bôa Esperança	1.121	739	1.860	26 (2)	3	29 (2)	—	—	—
	TOTAL	7.831	5.598	13.429	223 (12)	60	283 (12)	3	2	5

NOTA. — Os numeros em typo menor representam a totalidade dos estrangeiros que adoptaram a nacionalidade brasileira. (Les chiffres en caractères minuscules représentent la totalité des étrangers qui ont adopté la nationalité brésilienne).

População dos municipios de cada um dos Estados do Brazil, segundo a nacionalidade e o sexo

Population des municipes de chaque État du Brésil, d'après la nationalité et le sexe

MUNICIPIOS MUNICIPES	DISTRICTOS DISTRICTS	BRAZILEIROS BRÉSILIENS			ESTRANGEIROS ÉTRANGERS			NACIONALIDADE IGNORADA NATIONALITÉ INCONNUE		
		Homens Hommes	Mulheres Femmes	Total Total	Homens Hommes	Mulheres Femmes	Total Total	Homens Hommes	Mulheres Femmes	Total Total
ESTADO DO AMAZONAS										
(CONTINUAÇÃO — SUITE)										
Fonte Bôa	Fonte Bôa	2.567	2.079	4.646	147 (6)	89	236 (6)	—	—	—
	Uará	1.086	874	1.960	13 (3)	7	20 (3)	—	—	—
	Foz do Jutahy	1.173	967	2.140	57 (2)	37	94 (2)	—	—	—
	Paraiso	380	264	644	4	1	5	—	—	—
	Curuena	428	231	659	27	17	44	1	—	1
	TOTAL	5.634	4.415	10.049	248 (11)	151	399 (11)	1	—	1
Humaytá	Humaytá	1.276	964	2.240	40 (16)	16	56 (16)	—	—	—
	Mirahy	833	707	1.540	26 (1)	4	30 (1)	—	—	—
	Tres Casas	2.089	1.868	3.957	54 (2)	15	69 (2)	—	—	—
	Missão de São Francisco	1.828	1.540	3.368	95 (7)	30 (1)	125 (8)	—	—	—
	Foz do Rio Javary	767	606	1.273	56	24	80	1	—	1
	TOTAL	6.693	5.685	12.378	271 (26)	89 (1)	360 (27)	1	—	1
Itacoatiara	Itacoatiara	4.119	4.357	8.476	233 (20)	78 (4)	311 (24)	7	5	12
	Pirahininga	767	734	1.501	12	7	19	—	1	1
	Amatary	1.027	1.017	2.044	—	—	—	—	—	—
	Cururuzinho	430	474	904	7	1	8	—	—	—
	Apipica	555	544	1.099	7	—	7	—	—	—
	Iuauassú	575	570	1.145	8	2	10	—	—	—
	Caapiranga	361	545	906	16 (1)	1	17 (1)	—	—	—
	Castello	339	320	659	12 (1)	3	15 (1)	—	—	—
	Lago do Soares	381	326	707	1	—	1	—	—	—
	TOTAL	8.554	8.887	17.441	296 (23)	92 (4)	388 (26)	7	6	13

NOTA. — Os numeros em typo menor representam a totalidade dos estrangeiros que adoptaram a nacionalidade brazileira. (Les chiffres en caractères minuscules représentent la totalité des étrangers qui ont adopté la nationalité brésilienne).

População dos municipios de cada um dos Estados do Brazil, segundo a nacionalidade e o sexo

Population des municipes de chaque État du Brésil, d'après la nationalité et le sexe

MUNICIPIOS MUNICIPES	DISTRICTOS DISTRICTS	BRAZILEIROS BRÉSILIENS			ESTRANGEIROS ÉTRANGERS			NACIONALIDADE IGNORADA NATIONALITÉ INCONNUE		
		Homens Hommes	Mulheres Femmes	Total	Homens Hommes	Mulheres Femmes	Total	Homens Hommes	Mulheres Femmes	Total
ESTADO DO AMAZONAS										
(CONTINUAÇÃO — SUITE)										
Labrea	Labrea	968	838	1.806	20 2	1	21 2	—	—	—
	Providencia	689	513	1.202	4 1	—	4 1	—	—	—
	Cachoeira	1.330	922	2.252	30 5	—	30 5	2	1	3
	Guichiã	1.036	632	1.668	4 1	1	5 1	4	4	8
	Caçaduá	828	382	1.210	49	18	67	1	—	1
	Vera Cruz	1.639	1.169	2.808	34 1	—	34 1	—	—	—
	Bocca do Inanhiny	807	680	1.487	37 3	3	40 3	—	—	—
	Xingú	739	615	1.354	15	1	16	2	—	2
	Fortaleza	1.955	1.094	3.049	41 1	25	66 1	—	—	—
	TOTAL	9.991	6.845	16.836	234 14	49	283 14	9	5	14
Manacapurú	Manacapurú	3.069	2.959	6.028	99 8	29	128 8	—	—	—
	Manaquiry	954	896	1.850	13	3	16	1	—	1
	Terra Preta	820	715	1.535	19 2	1	20 2	—	—	—
	Campinas	1.182	1.133	2.315	4 1	1	5 1	—	—	—
	Ayapuá	1.677	1.338	3.015	18 2	6	24 2	—	1	1
	TOTAL	7.702	7.041	14.743	153 13	40	193 13	1	1	2
Manáos	Manáos	16.722	19.063	35.785	5.611 172	2.693 37	8.304 209	32	18	50
	2° Districto	487	258	745	19	2	21	—	—	—
	3° »	15.971	14.296	30.267	445 17	78 1	523 18	4	5	9
	TOTAL	33.180	33.617	66.797	6.075 189	2.773 38	8.848 227	36	23	59

NOTA. — Os numeros em typo menor representam a totalidade dos estrangeiros que adoptaram a nacionalidade brazileira. (Les chiffres en caractères minuscules représentent la totalité des étrangers qui ont adopté la nationalité brésilienne).

População dos municipios de cada um dos Estados do Brazil, segundo a nacionalidade e o sexo

Population des municipes de chaque État du Brésil, d'après la nationalité et le sexe

MUNICIPIOS MUNICIPES	DISTRICTOS DISTRICTS	BRAZILEIROS BRÉSILIENS			ESTRANGEIROS ÉTRANGERS			NACIONALIDADE IGNORADA NATIONALITÉ INCONNUE		
		Homens Hommes	Mulheres Femmes	Total Total	Homens Hommes	Mulheres Femmes	Total Total	Homens Hommes	Mulheres Femmes	Total Total
ESTADO DO AMAZONAS										
(CONTINUAÇÃO — SUITE)										
Manicoré	Uruá	1.121	910	2.031	19 (1)	7	26 (1)	1	—	1
	Matupery	1.166	1.122	2.288	18 (1)	8	26 (1)	—	—	—
	Maúicoré	1.115	1.127	2.242	26 (4)	15	41 (4)	—	—	—
	Capanã	1.590	1.439	3.029	22 (5)	4 (1)	26 (6)	—	—	—
	Curuçá	913	835	1.748	15	4	19	2	—	2
	Uruapiara	1.380	1.263	2.643	25 (2)	14	39 (2)	—	—	—
	Carapanatuba	1.096	983	2.079	35 (6)	21 (6)	56 (12)	—	—	—
	TOTAL	8.381	7.679	16.060	160 (19)	73 (7)	233 (26)	3	—	3
Maués	1º Districto	589	588	1.177	25 (3)	3	28 (3)	1	1	2
	2º »	1.661	1.648	3.309	12	—	12	1	—	1
	3º »	477	486	963	2	—	2	—	—	—
	4º »	570	526	1.096	—	—	—	—	—	—
	5º »	1.289	1.274	2.563	16 (1)	2	18 (1)	1	—	1
	6º »	674	688	1.362	7	2	9	—	—	—
	7º »	556	438	994	3 (1)	1	4 (1)	—	—	—
	TOTAL	5.816	5.648	11.464	65 (5)	8	73 (5)	3	1	4
Moura	Moura	207	164	371	—	—	—	—	—	—
	Cachoeira	107	87	194	10 (1)	4	14 (1)	—	—	—
	Carvoeiro	179	115	294	1	—	1	—	—	—
	Sororóca	341	237	578	27 (3)	11	38 (3)	—	—	—
	TOTAL	834	603	1.437	38 (4)	15	53 (4)	—	—	—

NOTA. — Os numeros em typo menor representam a totalidade dos estrangeiros que adoptaram a nacionalidade brazileira. (Les chiffres en caractères minuscules représentent la totalité des étrangers qui ont adopté la nationalité brésilienne).

População dos municipios de cada um dos Estados do Brazil, segundo a nacionalidade e o sexo

Population des municipes de chaque État du Brésil, d'après la nationalité et le sexe

MUNICIPIOS MUNICIPES	DISTRICTOS DISTRICTS	BRAZILEIROS BRÉSILIENS			ESTRANGEIROS ÉTRANGERS			NACIONALIDADE IGNORADA NATIONALITÉ INCONNUE		
		Homens Hommes	Mulheres Femmes	Total Total	Homens Hommes	Mulheres Femmes	Total Total	Homens Hommes	Mulheres Femmes	Total Total
ESTADO DO AMAZONAS (CONTINUAÇÃO — SUITE)										
Parintins	Parintins	5.251	5.481	10.732	46 9	19 1	65 10	—	2	2
	Nhamundá	2.616	2.592	5.208	46 2	13	59 2	1	1	2
	TOTAL	7.867	8.073	15.940	92 11	32 1	124 12	1	3	4
Porto Velho	Porto Velho	1.871	1.257	3.128	576 11	248	824 11	—	—	—
	Fortaleza	842	407	1.249	72 1	32	104 1	—	—	—
	TOTAL	2.713	1.664	4.377	648 12	280	928 12	—	—	—
São Felippe	São Felippe	1.700	1.234	2.934	32 3	7	39 3	1	1	2
	Rivaliza	2.377	1.588	3.965	22 1	5	27 1	—	—	—
	Liberdade	2.586	1.875	4.461	9	1	10	1	—	1
	Foz do Embira	1.921	1.243	3.164	45	13	58	1	—	1
	Acarahú	928	629	1.557	17 4	2	19 4	—	—	—
	TOTAL	9.512	6.569	16.081	125 8	28	153 8	3	1	4
São Gabriel	São Gabriel	806	755	1.561	23	7	30	—	—	—
	Nova Bella Vista	3.205	2.636	5.841	11 4	4 4	15 8	—	—	—
	São José	873	802	1.675	50 3	30	80 3	—	—	—
	Santa Isabel	893	1.081	1.974	157 2	73	230 2	—	—	—
	São Felippe	1.991	1.736	3.727	143 1	134	277 1	—	—	—
	TOTAL	7.768	7.010	14.778	384 10	248 4	632 14	—	—	—
São Paulo de Olivença	São Paulo de Olivença	1.358	1.190	2.548	257 1	94	351 1	—	—	—
	Bôa Vista	1.253	1.149	2.402	66 2	41	107 2	1	—	1
	Santa Rita	406	381	787	30	17 1	47 1	—	—	—
	Maturá	1.506	1.232	2.738	174 2	127	301 2	—	1	1
	Tonantins	1.408	1.276	2.684	150 1	103	253 1	—	—	—
	TOTAL	5.931	5.228	11.159	677 6	382 1	1.059 7	1	1	2

NOTA. — Os numeros em typo menor representam a totalidade dos estrangeiros que adoptaram a nacionalidade brazileira. (Les chiffres en caractères minuscules représentent la totalité des étrangers qui ont adopté la nationalité brésilienne).

População dos municipios de cada um dos Estados do Brazil, segundo a nacionalidade e o sexo

Population des municipes de chaque État du Brésil, d'après la nationalité et le sexe

MUNICIPIOS MUNICIPES	DISTRICTOS DISTRICTS	BRAZILEIROS BRÉSILIENS			ESTRANGEIROS ÉTRANGERS			NACIONALIDADE IGNORADA NATIONALITÉ INCONNUE		
		Homens Hommes	Mulheres Femmes	Total Total	Homens Hommes	Mulheres Femmes	Total Total	Homens Hommes	Mulheres Femmes	Total Total
ESTADO DO AMAZONAS (CONCLUSÃO — FIN)										
Silves	Silves	428	438	866	—	—	—	—	—	—
	2º Districto	567	619	1.186	8	—	8	—	—	—
	3º »	108	120	228	1 (1)	—	1 (1)	2	1	3
	4º »	233	232	465	3	1	4	—	—	—
	5º »	393	377	770	2	—	2	—	—	—
	TOTAL	1.729	1.786	3.515	14 (1)	1	15 (1)	2	1	3
Teffé	Caiambó	1.230	1.081	2.311	18 (2)	18 (2)	36 (4)	3	1	4
	Teffé	1.307	1.127	2.434	64 (7)	18 (6)	82 (13)	1	—	1
	Caiçára	1.364	1.185	2.549	22	10	32	—	—	—
	Uariny	559	494	1.053	14 (1)	3	17 (1)	—	—	—
	Jubará	422	301	723	11 (1)	4	15 (1)	—	—	—
	Santa Fé de Japurá	518	364	882	17	11	28	—	—	—
	Jauaté	1.212	962	2.174	31 (7)	14 (2)	45 (9)	1	—	1
	TOTAL	6.612	5.514	12.126	177 (18)	78 (10)	255 (28)	5	1	6
Urucará	Urucará	1.085	1.037	2.122	13 (1)	1	14 (1)	—	—	—
	2º Districto	456	385	841	5	—	5	—	—	—
	3º »	280	269	549	3 (1)	—	3 (1)	—	1	1
	TOTAL	1.821	1.691	3.512	21 (2)	1	22 (2)	—	1	1
Urucurituba	Urucúrituba	2.228	2.226	4.454	21 (5)	3	24 (5)	—	—	—
TOTAL DO ESTADO		184.428	161.663	346.091	11.690 (494)	5.246 (95)	16.936 (589)	84	55	139

NOTA. — Os numeros em typo menor representam a totalidade dos estrangeiros que adoptaram a nacionalidade brazileira. (Les chiffres en caractères minuscules représentent la totalité des étrangers qui ont adopté la nationalité brésilienne).

População dos municipios de cada um dos Estados do Brazil, segundo a nacionalidade e o sexo

Population des municipes de chaque État du Brésil, d'après la nationalité et le sexe

MUNICIPIOS MUNICIPES	DISTRICTOS DISTRICTS	BRAZILEIROS BRÉSILIENS			ESTRANGEIROS ÉTRANGERS			NACIONALIDADE IGNORADA NATIONALITÉ INCONNUE		
		Homens Hommes	Mulheres Femmes	Total Total	Homens Hommes	Mulheres Femmes	Total Total	Homens Hommes	Mulheres Femmes	Total Total
ESTADO DA BAHIA										
Abrantes	Abrantes	1.599	1.625	3.224	8 (2)	—	8 (2)	1	2	3
	Santo Amaro do Ipitanga	1.713	1.706	3.419	3 (1)	—	3 (1)	—	—	—
	Monte Gordo	2.833	2.944	5.777	2	—	2	7	2	9
	Camassary	2.220	2.301	4.521	22 (1)	5	27 (1)	2	—	2
	TOTAL	8.365	8.576	16.941	35 (4)	5	40 (4)	10	4	14
Affonso Penna	Affonso Penna	5.294	5.894	11.188	10 (1)	4	14 (1)	—	—	—
	Commercio	3.936	4.237	8.223	2 (2)	—	2 (2)	1	1	2
	Sant'Anna do Rio da Dona	4.040	4.868	8.908	2	1	3	7	5	12
	Sururú	4.602	4.955	9.557	6	8	14	1	—	1
	TOTAL	17.922	19.954	37.876	20 (3)	13	33 (3)	9	6	15
Alagoinhas	Alagoinhas	5.680	7.242	12.922	47 (5)	8 (1)	55 (6)	3	6	9
	Egreja Nova	4.414	4.699	9.113	4	—	4	2	2	4
	Aramary	2.654	3.096	5.750	2	—	2	—	—	—
	Riacho da Guia	2.221	2.261	4.482	1		1	—	2	2
	Araçás	2.115	2.153	4.268	—	—	—	7	2	9
	TOTAL	17.084	19.451	36.535	54 (5)	8 (1)	62 (6)	12	12	24
Alcobaça	Alcobaça	3.925	4.127	8.052	13	2	15	1	—	1
Amargosa	Amargosa	5.990	6.910	12.900	19 (2)	3	22 (2)	1	—	1
	Ribeirão	1.430	1.520	2.950	—	—	—	—	—	—
	Corta Mão	1.251	1.422	2.673	4	1	5	1	3	4
	Tartaruga	2.031	2.180	4.211	—	—	—	—	—	—
	Corrente	4.010	4.124	8.134	1	1	2	6	1	7
	Brejões	3.884	4.200	8.084	3	4	7	1	—	1
	Veados (Triumpho)	1.652	1.620	3.272	1	—	1	—	1	1
	TOTAL	20.248	21.976	42.224	28 (2)	9	37 (2)	9	5	14

NOTA. — Os numeros em typo menor representam a totalidade dos estrangeiros que adoptaram a nacionalidade brazileira. (Les chiffres en caractères minuscules représentent la totalité des étrangers qui ont adopté la nationalité brésilienne).

População dos municipios de cada um dos Estados do Brazil, segundo a nacionalidade e o sexo

Population des municipes de chaque État du Brésil, d'après la nationalité et le sexe

MUNICIPIOS MUNICIPES	DISTRICTOS DISTRICTS	BRAZILEIROS BRÉSILIENS			ESTRANGEIROS ÉTRANGERS			NACIONALIDADE IGNORADA NATIONALITÉ INCONNUE		
		Homens Hommes	Mulheres Femmes	Total Total	Homens Hommes	Mulheres Femmes	Total Total	Homens Hommes	Mulheres Femmes	Total Total
ESTADO DA BAHIA (CONTINUAÇÃO — SUITE)										
Amparo	Amparo	2.428	2.618	5.046	—	—	—	—	—	—
	Barrocas, Baixa Grande e Novo Amparo	1.710	1.717	3.427	—	—	—	—	—	—
	TOTAL	4.138	4.335	8.473	—	—	—	—	—	—
Andarahy	Andarahy	2.779	2.819	5.598	15 6	8 5	23 11	—	—	—
	Chique-Chique	1.951	1.710	3.661	3	—	3	—	—	—
	TOTAL	4.730	4.529	9.259	18 6	8 5	26 11	—	—	—
Angical	Angical	5.904	6.157	12.061	—	—	—	—	—	—
	Brejo Velho	3.330	3.327	6.657	—	—	—	—	—	—
	TOTAL	9.234	9.484	18.718	—	—	—	—	—	—
Aracy	Aracy	3.295	3.293	6.588	—	—	—	—	—	—
Aratuhype	Aratuhype	3.442	3.647	7.089	5 1	—	5 1	6	—	6
Areia	Areia	6.050	6.213	12.263	18 2	5	23 2	—	—	—
	Riachão	1.662	1.780	3.442	3 3	1 1	4 4	—	—	—
	Volta do Rio (Sapucaia)	2.237	2.209	4.446	—	—	—	7	11	18
	Santa Ignez	9.865	9.736	19.601	24 2	5	29 2	—	3	3
	Caldeirão	8.469	7.678	16.147	6 5	1 1	7 6	42	36	78
	Jaguaquara	7.488	7.011	14.499	31 1	7	38 1	—	—	—
	TOTAL	35.771	34.627	70.398	82 13	19 2	101 15	49	50	99
Baixa Grande	Baixa Grande	6.244	5.762	12.006	—	—	—	2	—	2
Barracão	Barracão	6.352	6.132	12.484	5	—	5	1	1	2

NOTA. — Os numeros em typo menor representam a totalidade dos estrangeiros que adoptaram a nacionalidade brazileira. (Les chiffres en caractères minuscules représentent la totalité des étrangers qui ont adopté la nationalité brésilienne).

População dos municipios de cada um dos Estados do Brazil, segundo a nacionalidade e o sexo

Population des municipes de chaque État du Brésil, d'après la nationalité et le sexe

MUNICIPIOS / MUNICIPES	DISTRICTOS / DISTRICTS	BRAZILEIROS / BRÉSILIENS			ESTRANGEIROS / ÉTRANGERS			NACIONALIDADE IGNORADA / NATIONALITÉ INCONNUE		
		Homens / Hommes	Mulheres / Femmes	Total / Total	Homens / Hommes	Mulheres / Femmes	Total / Total	Homens / Hommes	Mulheres / Femmes	Total / Total
ESTADO DA BAHIA (CONTINUAÇÃO — SUITE)										
Barra do Rio de Contas	Barra do Rio de Contas	4.522	3.665	8.187	18	7	25	—	—	—
	Faisqueira	8.725	7.360	16.085	32	8	40	9	4	13
	TOTAL	13.247	11.025	24.272	50	15	65	9	4	13
Barra do Rio Grande	Barra	5.683	6.684	12.367	4	—	4	—	—	—
	Icatú	3.069	3.138	6.207	—	—	—	—	2	2
	Burity	1.949	1.868	3.817	—	—	—	—	—	—
	Igarahy	1.818	1.913	3.731	—	—	—	—	—	—
	TOTAL	12.519	13.603	26.122	4	—	4	—	2	2
Barreiras	Barreiras	7.433	8.236	15.669	4	1	5	16	14	30
	Sant'Anna	2.209	2.314	4.523	—	—	—	—	—	—
	São Desiderio	2.671	3.191	5.862	—	—	—	2	—	2
	Varzeas	2.505	2.509	5.014	—	—	—	2	1	3
	TOTAL	14.818	16.250	31.068	4	1	5	20	15	35
Belmonte	Belmonte	9.149	7.617	16.766	91	38	129	21	3	24
	Cachoeirinha	1.418	1.348	2.766	17	4	21	—	—	—
	TOTAL	10.567	8.965	19.532	108	42	150	21	3	24
Bomfim	Bomfim	12.001	12.907	24.908	25	5	30	—	—	—
	Jaguarary	6.183	6.371	12.554	—	—	—	10	15	25
	TOTAL	18.184	19.278	37.462	25	5	30	10	15	25
Bom Jesus da Lapa	Bom Jesus da Lapa	4.845	5.237	10.082	4	—	4	—	—	—
	Sitio do Matto	2.429	1.581	4.010	2	—	2	—	—	—
	TOTAL	7.274	6.818	14.092	6	—	6	—	—	—

NOTA. — Os numeros em typo menor representam a totalidade dos estrangeiros que adoptaram a nacionalidade brazileira. (Les chiffres en caractères minuscules représentent la totalité des étrangers qui ont adopté la nationalité brésilienne).

População dos municipios de cada um dos Estados do Brazil, segundo a nacionalidade e o sexo

Population des municipes de chaque État du Brésil, d'après la nationalité et le sexe

MUNICIPIOS / MUNICIPES	DISTRICTOS / DISTRICTS	BRAZILEIROS / BRÉSILIENS			ESTRANGEIROS / ÉTRANGERS			NACIONALIDADE IGNORADA / NATIONALITÉ INCONNUE		
		Homens / Hommes	Mulheres / Femmes	Total / Total	Homens / Hommes	Mulheres / Femmes	Total / Total	Homens / Hommes	Mulheres / Femmes	Total / Total
ESTADO DA BAHIA (CONTINUAÇÃO — SUITE)										
Bom Jesus do Rio de Contas	Bom Jesus do Rio de Contas	4.440	4.693	9.133	—	—	—	—	—	—
	Abaira	3.350	3.584	6.934	1 1	—	1 1	—	2	2
	Catolés	1.123	1.280	2.403	—	—	—	—	—	—
	Ypiranga	2.201	2.245	4.446	—	—	—	1	—	1
	TOTAL	11.114	11.802	22.916	1 1	—	1 1	1	2	3
Bom Jesus dos Meiras	Bom Jesus dos Meiras	6.839	7.118	13.957	3	—	3	—	—	—
	Olhos d'Agua	1.407	1.374	2.781	1	—	1	—	—	—
	Gamelleira dos Machados	3.918	3.884	7.802	—	—	—	—	—	—
	TOTAL	12.164	12.376	24.540	4	—	4	—	—	—
Brotas de Macahubas	Brotas de Macahubas	7.184	6.229	13.413	—	—	—	21	1	22
	Chapada Velha	4.674	4.042	8.716	—	—	—	3	3	6
	Corrente	3.426	3.497	6.923	—	—	—	—	—	—
	Fundão	2.688	2.749	5.437	—	—	—	4	1	5
	TOTAL	17.972	16.517	34.489	—	—	—	28	5	33
Cachoeira	Cachoeira	6.424	8.388	14.812	30 3	16	46 3	—	4	4
	Belém	2.556	2.718	5.274	1	—	1	—	—	—
	Conceição da Feira	4.385	4.912	9.297	8	1	9	1	—	1
	São Thiago do Iguape	4.132	3.929	8.061	1	—	1	—	—	—
	Santo Estevão do Jacuhype	12.225	12.244	24.469	2 1	—	2 1	—	3	3
	TOTAL	29.722	32.191	61.913	42 4	17	59 4	1	7	8

NOTA. — Os numeros em typo menor representam a totalidade dos estrangeiros que adoptaram a nacionalidade brazileira. (Les chiffres en caractères minuscules représentent la totalité des étrangers qui ont adopté la nacionalité brésilienne).

População dos municipios de cada um dos Estados do Brazil, segundo a nacionalidade e o sexo

Population des municipes de chaque Etat du Brésil, d'aprés la nationalité et le sexe

MUNICIPIOS MUNICIPES	DISTRICTOS DISTRICTS	BRAZILEIROS BRÉSILIENS			ESTRANGEIROS ÉTRANGERS			NACIONALIDADE IGNORADA NATIONALITÉ INCONNUE		
		Homens Hommes	Mulheres Femmes	Total Total	Homens Hommes	Mulheres Femmes	Total Total	Homens Hommes	Mulheres Femmes	Total Total
ESTADO DA BAHIA (CONTINUAÇÃO — SUITE)										
Cachoeira d'Abbadia	Cachoeira d'Abbadia	3.515	4.027	7.542	4	1	5	3	—	3
Caculé	Caculé	3.628	3.838	7.466	2	—	2	—	—	—
	São Sebastião	2.559	2.701	5.260	1	—	1	—	—	—
	Rio do Antonio	2.989	3.058	6.047	—	—	—	—	—	—
	TOTAL	9.176	9.597	18.773	3	—	3	—	—	—
Caetité	Caetité	8 871	9.998	18.869	16	1	17	12	3	15
	Lagôa Real	2.638	2.731	5.369	—	—	—	—	—	—
	Bonito	2.275	2.421	4.696	—	—	—	—	—	—
	Canna Brava das Caldeiras	3.520	3.690	7.210	—	—	—	1	—	1
	TOTAL	17.304	18.840	36.144	16	1	17	12	4	16
Camamú	Camamú	3.446	3.619	7.065	3	1	4	19	9	28
	Orojó	4.524	3.871	8.395	1	—	1	2	4	6
	Alfredo Martins	4.507	4.026	8.533	16	3	19	2	2	4
	Santa Cruz e Barcellos	934	1.091	2.025	—	—	—	—	—	—
	TOTAL	13.411	12.607	26.018	20	4	24	23	15	38
Camisão	Camisão	9.087	9.870	18.957	2	—	2	—	—	—
	Serra Preta	4.688	5.202	9.890	—	—	—	1	—	1
	TOTAL	13.775	15.072	28.847	2	—	2	1	—	1
Campo Formoso	Campo Formoso	9.030	9.118	18.148	3	—	3	4	—	4
	Santa Ephygenia	6.484	6.272	12.756	2	—	2	—	—	—
	Pindobassú	3.387	3.124	6.511	1	—	1	—	—	—
	TOTAL	18.901	18.514	37.415	6	—	6	4	—	4

NOTA. — Os numeros em typo menor representam a totalidade dos estrangeiros que adoptaram a nacionalidade brazileira. (Les chiffres en caractères minuscules représentent la totalité des étrangers qui ont adopté la nationalité brésilienne).

População dos municipios de cada um dos Estados do Brazil, segundo a nacionalidade e o sexo

Population des municipes de chaque État du Brésil, d'après la nationalité et le sexe

MUNICIPIOS MUNICIPES	DISTRICTOS DISTRICTS	BRAZILEIROS BRÉSILIENS			ESTRANGEIROS ÉTRANGERS			NACIONALIDADE IGNORADA NATIONALITÉ INCONNUE		
		Homens Hommes	Mulheres Femmes	Total Total	Homens Hommes	Mulheres Femmes	Total Total	Homens Hommes	Mulheres Femmes	Total Total
ESTADO DA BAHIA										
(CONTINUAÇÃO — SUITE)										
Campo Largo	Campo Largo	2.652	3.243	5.895	—	—	—	1	2	3
	Avahy do Brejo Grande	1.580	1.512	3.092	—	—	—	—	—	—
	Cariparé	1.525	1.494	3.019	—	—	—	—	1	1
	TOTAL	5.757	6.249	12.006	—	—	—	1	3	4
Cannavieiras	Cannavieiras	9.626	8.884	18.510	65 (17)	21 (6)	86 (23)	5	5	10
Capivary	Capivary	4.280	4.321	8.601	2 (2)	1	3 (2)	—	—	—
Caravellas	Caravellas	4.983	4.902	9.885	61 (5)	12	73 (5)	7	1	8
Carinhanha	Carinhanha	1.699	1.849	3.548	2	4	6	3	1	4
	Alegre	2.751	2.631	5.382	—	—	—	2	3	5
	Malhada	1.154	1.455	2.609	—	—	—	2	1	3
	Côcos	3.039	3.222	6.261	2 (1)	—	2 (1)	2	—	2
	Paratéca	862	968	1.830	—	—	—	5	2	7
	TOTAL	9.505	10.125	19.630	4 (1)	4	8 (1)	14	7	21
Castro Alves	Castro Alves	3.860	4.623	8.483	22 (2)	7	29 (2)	—	—	—
	Sitio do Meio	4.482	4.722	9.204	—	—	—	1	—	1
	Santo Antonio do Argoim	2.850	2.777	5.627	—	—	—	1	1	2
	TOTAL	11.192	12.122	23.314	22 (2)	7	29 (2)	2	1	3
Cayrú	Cayrú	1.183	1.156	2.339	7	—	7	—	—	—
	Galeão	882	808	1.690	—	—	—	1	—	1
	Morro de São Paulo	618	586	1.204	3	—	3	—	—	—
	Velha Boipéba	596	618	1.214	1	—	1	3	—	3
	TOTAL	3.279	3.168	6.447	11	—	11	4	—	4

NOTA. — Os numeros em typo menor representam a totalidade dos estrangeiros que adoptaram a nacionalidade brazileira. (Les chiffres en caractères minuscules représentent la totalité des étrangers qui ont adopté la nationalité brésilienne).

População dos municipios de cada um dos Estados do Brazil, segundo a nacionalidade e o sexo

Population des municipes de chaque État du Brésil, d'après la nationalité et le sexe

MUNICIPIOS MUNICIPES	DISTRICTOS DISTRICTS	BRAZILEIROS BRÉSILIENS			ESTRANGEIROS ÉTRANGERS			NACIONALIDADE IGNORADA NATIONALITÉ INCONNUE		
		Homens Hommes	Mulheres Femmes	Total Total	Homens Hommes	Mulheres Femmes	Total Total	Homens Hommes	Mulheres Femmes	Total Total
ESTADO DA BAHIA										
(CONTINUAÇÃO — SUITE)										
Chique-Chique	Chique-Chique	1.812	2.079	3.891	1	—	1	3	1	4
	Mata Fôme	3.961	3.331	7.292	—	—	—	—	3	3
	Tiririca	2.418	2.320	4.738	—	—	—	—	—	—
	Pedras	2.076	1.831	3.907	—	—	—	—	—	—
	TOTAL	10.267	9.561	19.828	1	—	1	3	4	7
Chorrochó	Chorrochó	3.035	3.463	6.498	—	—	—	—	—	—
Cicero Dantas	Bom Conselho	1.762	1.885	3.650	1	—	1	—	—	—
	Antas	4.762	4.562	9.324	—	—	—	4	4	8
	Ilha	2.532	2.608	5.140	—	—	—	1	1	2
	São João de Fortaleza	780	814	1.594	—	—	—	—	—	—
	TOTAL	9.836	9.872	19.708	1	—	1	5	5	10
Conceição do Coité	Conceição do Coité	6.409	6.738	13.147	—	—	—	1	—	1
	Valente	2.168	2.130	4.298	1	—	1	—	—	—
	Total	8.577	8.868	17.445	1	—	1	1	—	1
Conde	Esplanada	4.770	5.435	10.205	28 2	8	36 2	1	—	1
	Conde	5.090	5.793	10.883	—	—	—	4	2	6
	Palame	2.728	3.055	5.783	3	—	3	1	—	1
	TOTAL	12.588	14.283	26.871	31 2	8	39 2	6	2	8
Condeúba	Condeúba	10.490	11.024	21.514	4	—	4	2	—	2
	Tremedal	5.111	5.065	10.176	—	—	—	—	—	—
	São João do Alipio	9.948	10.394	20.342	—	—	—	22	12	34
	Santa Rosa	4.031	4.191	8.222	—	—	—	—	3	3
	TOTAL	29.580	30.674	60.254	4	—	4	24	15	39

NOTA.—Os numeros em typo menor representam a totalidade dos estrangeiros que adoptaram a nacionalidade brazileira. (Les chiffres en caractères minuscules représentent la totalité des étrangers qui ont adopté la nationalité brésilienne).

População dos municipios de cada um dos Estados do Brazil, segundo a nacionalidade e o sexo

Population des municipes de chaque État du Brésil, d'après la nationalité et le sexe

MUNICIPIOS MUNICIPES	DISTRICTOS DISTRICTS	BRAZILEIROS BRÉSILIENS			ESTRANGEIROS ÉTRANGERS			NACIONALIDADE IGNORADA NATIONALITÉ INCONNUE		
		Homens Hommes	Mulheres Femmes	Total Total	Homens Hommes	Mulheres Femmes	Total Total	Homens Hommes	Mulheres Femmes	Total Total
ESTADO DA BAHIA										
(CONTINUAÇÃO — SUITE)										
Conquista	Conquista	11.521	11.147	22.668	1	1	2	21	13	34
	Verruga	3.648	3.400	7.048	1	—	1	14	21	35
	Encruzilhada	9.467	8.073	17.540	—	1 1	1 1	—	1	1
	Porto Santa Cruz	1.981	2.014	3.995	—	—	—	100	95	195
	Bello Campo	2.532	2.450	4.982	3	—	3	—	—	—
	São João da Villa Nova	3.161	3.244	6.405	—	—	—	8	6	14
	Nova Lage do Gavião	1.746	1.622	3.368	—	—	—	—	—	—
	Coquinhos	1.706	1.777	3.483	—	—	—	1	—	1
	José Gonçalves	7.550	6.701	14.251	—	—	—	7	4	11
	TOTAL	43.312	40.428	83.740	5	2 1	7 1	151	140	291
Coração de Maria	Coração de Maria	3.870	4.394	8.264	3 1	—	3 1	1	—	1
	São Simão	5.224	4.999	10.223	—	—	—	—	—	—
	TOTAL	9.094	9.393	18.487	3 1	—	3 1	1	—	1
Correntina	Correntina	7.621	7.714	15.335	2 1	—	2 1	—	1	1
Cruz das Almas	Cruz das Almas	5.487	5.997	11.484	11	4 1	15 1	—	—	—
	Sapé	2.212	2.443	4.655	4	—	4	—	—	—
	Baixa do Palmeira	1.992	2.058	4.050	—	—	—	2	—	2
	TOTAL	9.691	10.498	20.189	15	4 1	19 1	2	—	2
Cumbe	Cumbe	6.287	6.601	12.888	1	1	2	—	—	—
Curaçá	Curaçá	2.610	2.747	5.357	1	—	1	—	—	—
	Ibó	2.134	2.278	4.412	—	—	—	7	2	9
	Patamuté	1.596	1.598	3.194	—	—	—	—	—	—
	Barro Vermelho	1.669	1.858	3.527	—	—	—	—	—	—
	TOTAL	8.009	8.481	16.490	1	—	1	7	2	9

NOTA. — Os numeros em typo menor representam a totalidade dos estrangeiros que adoptaram a nacionalidade brazileira. (Les chiffres en caractères minuscules représentent la totalité des étrangers qui ont adopté la nationalité brésilienne).

População dos municipios de cada um dos Estados do Brazil, segundo a nacionalidade e o sexo

Population des municipes de chaque Etat du Brésil, d'après la nationalité et le sexe

MUNICIPIOS MUNICIPES	DISTRICTOS DISTRICTS	BRAZILEIROS BRÉSILIENS			ESTRANGEIROS ÉTRANGERS			NACIONALIDADE IGNORADA NATIONALITÉ INCONNUE		
		Homens Hommes	Mulheres Femmes	Total Total	Homens Hommes	Mulheres Femmes	Total Total	Homens Hommes	Mulheres Femmes	Total Total
ESTADO DA BAHIA										
(CONTINUAÇÃO — SUITE)										
Dr. Seabra	Dr. Seabra	2.290	2.098	4.388	—	—	—	6	7	13
	Agua de Réga	2.157	2.118	4.275	—	—	—	—	—	—
	Parnahyba	5.013	4.764	9.777	—	—	—	4	2	6
	Varzea	1.768	1.810	3.578	—	—	—	—	—	—
	Jatobá	3.365	3.338	6.703	—	—	—	—	—	—
	TOTAL	14.593	14.128	28.721	—	—	—	10	9	19
Entre Rios	Entre Rios	3.489	3.904	7.393	4 (3)	2 (1)	6 (4)	6	1	7
	Conceição	2.738	2.929	5.667	1 (1)	1	2 (1)	4	1	5
	Divina Pastora	1.979	2.196	4.175	4 (1)	4	8 (1)	—	1	1
	Cambuhys	566	1.296	1.862	—	—	—	—	—	—
	Subahuma	1.760	2.023	3.783	1 (1)	—	1 (1)	—	—	—
	TOTAL	10.532	12.348	22.880	10 (6)	7 (1)	17 (7)	10	3	13
Feira de Sant'Anna	Feira de Sant'Anna	6.389	8.058	14.447	18 (3)	12	30 (3)	1	1	2
	Santa Barbara	5.449	6.136	11.585	5 (1)	1	6 (1)	—	—	—
	Bom Despacho	3.688	3.882	7.570	—	—	—	—	—	—
	São Vicente	2.196	2.338	4.534	1	—	1	—	—	—
	Bomfim	2.401	2.618	5.019	—	—	—	8	3	11
	Gamelleira	3.581	3.692	7.273	—	—	—	—	1	1
	São José das Itaporocas	4.974	5.046	10.020	1	—	1	1	1	2
	Tanquinho	2.053	2.293	4.346	—	—	—	—	—	—
	Humildes	3.721	4.037	7.758	1	1 (1)	2 (1)	—	2	2
	Almas	2.423	2.546	4.969	1	—	1	8	12	20
	TOTAL	36.875	40.646	77.521	27 (4)	14 (1)	41 (5)	18	20	38

NOTA. — Os numeros em typo menor representam a totalidade dos estrangeiros que adoptaram a nacionalidade brazileira. (Les chiffres en caractères minuscules représentent la totalité des étrangers qui ont adopté la nationalité brésilienne).

População dos municipios de cada um dos Estados do Brazil, segundo a nacionalidade e o sexo

Population des municipes de chaque État du Brésil, d'après la nationalité et le sexe

MUNICIPIOS MUNICIPES	DISTRICTOS DISTRICTS	BRAZILEIROS BRÉSILIENS			ESTRANGEIROS ÉTRANGERS			NACIONALIDADE IGNORADA NATIONALITÉ INCONNUE		
		Homens Hommes	Mulheres Femmes	Total Total	Homens Hommes	Mulheres Femmes	Total Total	Homens Homme	Mulheres Femmes	Total Total
ESTADO DA BAHIA										
(CONTINUAÇÃO — SUITE)										
Gamelleira do Assuruá	Gamelleira do Assuruá	4.543	4.268	8.811	—	—	—	—	—	—
	São José	1.579	1.624	3.203	—	—	—	—	—	—
	TOTAL	6.122	5.892	12.014	—	—	—	—	—	—
Geremoabo	Geremoabo	3.997	3.989	7.986	—	—	—	—	—	—
	Bebedouro	2.202	2.045	4.247	—	—	—	—	—	—
	Serra Negra	1.528	1.477	3.005	—	—	—	—	—	—
	Varzea	552	528	1.080	—	—	—	—	—	—
	TOTAL	8.279	8.039	16.318	—	—	—	—	—	—
Guanamby	Guanamby	4.019	4.279	8.298	5	—	5	1	—	1
Guarany	Guarany	2.982	3.101	6.083	—	—	—	18	6	24
	Carrapato	1.760	1.741	3.501	—	—	—	1	—	1
	TOTAL	4.742	4.842	9.584	—	—	—	19	6	25
Igrapiúna	Igrapiúna	2.343	2.053	4.396	—	—	—	2	1	3
Ilhéos	Ilhéos	5.439	5.140	10.579	107 3	47 2	154 5	23	23	46
	Aritaguá	1.873	1.929	3.802	6 1	—	6 1	—	1	1
	Cachoeira de Itabuna	5.324	3.692	9.016	37 2	14 1	51 3	1	1	2
	Castello Novo	1.737	1.581	3.318	7	10	17	10	1	11
	Banco do Pedro	18.331	13.357	31.688	60 5	15	75 5	111	95	206
	Pontal	2.038	1.965	4.003	23 3	10	33 3	3	1	4
	TOTAL	34.742	27.664	62.406	240 14	96 3	336 17	148	122	270

NOTA. — Os numeros em typo menor representam a totalidade dos estrangeiros que adoptaram a nacionalidade brazileira. (Les chiffres en caractères minuscules représentent la totalité des étrangers qui ont adopté la nationalité brésilienne).

População dos municipios de cada um dos Estados do Brazil, segundo a nacionalidade e o sexo

Population des municipes de chaque État du Brésil, d'après la nationalité et le sexe

MUNICIPIOS MUNICIPES	DISTRICTOS DISTRICTS	BRAZILEIROS BRÉSILIENS			ESTRANGEIROS ÉTRANGERS			NACIONALIDADE IGNORADA NATIONALITÉ INCONNUE		
		Homens Hommes	Mulheres Femmes	Total Total	Homens Hommes	Mulheres Femmes	Total Total	Homens Hommes	Mulheres Femmes	Total Total
ESTADO DA BAHIA										
(CONTINUAÇÃO — SUITE)										
Inhambupe	Inhambupe (1)	13.089	13.748	26.837	3 (2)	—	3 (2)	—	—	—
	Aporá	3.016	3.180	6.196	—	—	—	—	—	—
	TOTAL	16.105	16.928	33.033	3 (2)	—	3 (2)	—	—	—
Irará	Irará	5.932	6.330	12.262	2	—	2	—	—	—
	Bento Simões	1.720	1.812	3.532	1	—	1	—	—	—
	Pedrão	3.465	4.048	7.513	2	1	3	—	—	—
	Ouriçangas	2.708	2.941	5.649	1	—	1	—	—	—
	Agua Fria	4.180	4.395	8.575	—	1	1	5	2	7
	TOTAL	18.005	19.526	37.531	6	2	8	5	2	7
Itaberaba	Itaberaba	11.907	10.943	22.850	5 (1)	2 (2)	7 (3)	—	4	4
Itabuna	Itabuna	7.627	6.513	14.140	96 (6)	52	148 (6)	23	21	44
	Conceição de Ferradas	15.846	11.784	27.630	7	1	8	7	3	10
	TOTAL	23.473	18.297	41.770	103 (6)	53	156 (6)	30	24	54
Itaparica	Itaparica	1.808	2.309	4.117	15	3	18	2	3	5
	Jaburú	1.787	1.988	3.775	25	8	33	4	1	5
	Barra do Gil	1.943	2.028	3.971	1	—	1	—	—	—
	Santo Amaro do Catú	1.741	1.878	3.619	—	—	—	—	—	—
	Salinas da Margarida	2.203	2.242	4.445	6 (2)	5 (1)	11 (3)	4	1	5
	TOTAL	9.482	10.445	19.927	47 (2)	16 (1)	63 (3)	10	5	15
Itapicurú	Itapicurú	6.764	7.574	14.338	2 (1)	2	4 (1)	—	—	—

NOTA. — Os numeros em typo menor representam a totalidade dos estrangeiros que adoptaram a nacionalidade brazileira. (Les chiffres en caractères minuscules représentent la totalité des étrangers qui ont adopté la nationalité brésilienne).

(1) Inclusive Itapororóca.

População dos municipios de cada um dos Estados do Brazil, segundo a nacionalidade e o sexo

Population des municipes de chaque État du Brésil, d'après la nationalité et le sexe

MUNICIPIOS MUNICIPES	DISTRICTOS DISTRICTS	BRAZILEIROS BRÉSILIENS			ESTRANGEIROS ÉTRANGERS			NACIONALIDADE IGNORADA NATIONALITÉ INCONNUE		
		Homens Hommes	Mulheres Femmes	Total Total	Homen Hommes	Mulheres Femmes	Total Total	Homens Hommes	Mulheres Femmes	Total Total
ESTADO DA BAHIA										
(CONTINUAÇÃO — SUITE)										
Ituassú	Ituassú	5.160	5.184	10.344	1	—	1	—	—	—
	Varzea Queimada	3.342	3.250	6.592	—	—	—	—	—	—
	Carahybas	1.624	1.721	3.345	—	—	—	—	—	—
	TOTAL	10.126	10.155	20.281	1	—	1	—	—	—
Jacaracy	Jacaracy	10.542	11.340	21.882	—	—	—	8	4	12
Jacobina	Jacobina	9.748	10.237	19.985	18	4	22	1	2	3
	Canna Brava	4.129	4.228	8.357	6	3	9	—	—	—
	Riachão	10.150	10.276	20.426	1	—	1	—	1	1
	TOTAL	24.027	24.741	48.768	25	7	32	1	3	4
Jaguaripe	Jaguaripe	1.539	1.536	3.075	2 (1)	1 (1)	3 (2)	—	—	—
	Estiva	1.027	988	2.015	5 (2)	—	5 (2)	—	—	—
	Barreiras do Jacuruna	792	690	1.482	1	—	1	—	—	—
	Pirajuhya	909	975	1.884	4 (3)	—	4 (3)	1	1	2
	Palma	1.602	1.524	3.126	1 (1)	—	1 (1)	—	—	—
	TOTAL	5.869	5.713	11.582	13 (6)	1 (1)	14 (8)	1	1	2
Jequié	Jequié	11.062	11.166	22.228	60	8	68	409	345	754
	Rio Branco	4.948	4.485	9.433	24 (1)	3	27 (1)	5	3	8
	Baêta	4.053	4.042	8.095	11	1	12	29	21	50
	TOTAL	20.063	19.693	39.756	95 (1)	12	107 (1)	443	369	812
Jequiriçá	Jequiriçá	8.399	8.789	17.188	13 (1)	1	14 (1)	1	—	1
	Mutum	3.554	3.623	7.177	5	1	6	5	6	11
	TOTAL	11.953	12.412	24.365	18 (1)	2	20 (1)	6	6	12

NOTA. — Os numeros em typo menor representam a totalidade dos estrangeiros que adoptaram a nacionalidade brazileira. (Les chiffres en caractères minuscules représentent la totalité des étrangers qui ont adopté la nationalité brésilienne).

População dos municipios de cada um dos Estados do Brazil, segundo a nacionalidade e o sexo

Population des municipes de chaque État du Brésil, d'après la nationalité et le sexe

MUNICIPIOS MUNICIPES	DISTRICTOS DISTRICTS	BRAZILEIROS BRÉSILIENS			ESTRANGEIROS ÉTRANGERS			NACIONALIDADE IGNORADA NATIONALITÉ INCONNUE		
		Homens Hommes	Mulheres Femmes	Total Total	Homens Hommes	Mulheres Femmes	Total Total	Homens Hommes	Mulheres Femmes	Total Total
ESTADO DA BAHIA										
(CONTINUAÇÃO — SUITE)										
Joazeiro	Joazeiro	5.911	6.838	12.749	22 (1)	10	32 (1)	2	—	2
	Rancharia	2.089	2.054	4.143	—	—	—	—	—	—
	Curaçá Pequeno	1.498	1.480	2.978	—	—	—	—	—	—
	Salitre	2.146	2.205	4.351	—	—	—	—	—	—
	TOTAL	11.644	12.577	24.221	22 (1)	10	32 (1)	2	—	2
Jussiape	Jussiape	2.043	2.078	4.121	—	—	—	1	—	1
	Barra da Estiva	2.372	2.646	5.018	—	—	—	—	—	—
	Triumpho	4.425	4.184	8.609	14 (2)	2	16 (2)	3	1	4
	TOTAL	8.840	8.908	17.748	14 (2)	2	16 (2)	4	1	5
Lage	Lage	7.362	7.342	14.704	3 (1)	2	5 (1)	—	1	1
Lençóes	Lençóes	2.853	2.803	5.656	4	—	4	—	—	—
	Estiva (1)	1.124	1.004	2.128	1	—	1	—	—	—
	TOTAL	3.977	3.807	7.784	5	—	5	—	—	—
Macahubas	Macahubas	7.732	8.180	15.912	1	—	1	6	—	6
	Lagôa Clara	5.720	5.819	11.539	—	—	—	1	—	1
	São Sebastião	2.709	2.979	5.688	—	—	—	—	—	—
	Santa Rita	2.615	2.577	5.192	—	—	—	—	—	—
	TOTAL	18.776	19.555	38.331	1	—	1	7	—	7
Maracás	Maracás	14.944	13.995	28.939	41 (1)	16	57 (1)	—	2	2
	Machado Portella	2.385	2.275	4.660	1	—	1	4	—	4
	TOTAL	17.329	16.270	33.599	42 (1)	16	58 (1)	4	2	6

NOTA. — Os numeros em typo menor representam a totalidade dos estrangeiros que adoptaram a nacionalidade brazileira. (Les chiffres en caractères minuscules représentent la totalité des étrangers qui ont adopté la nationalité brésilienne).

(1) Ou Santo Antonio da Cravada.

População dos municipios de cada um dos Estados do Brazil, segundo a nacionalidade e o sexo

Population des municipes de chaque État du Brésil, d'après la nationalité et le sexe

MUNICIPIOS MUNICIPES	DISTRICTOS DISTRICTS	BRAZILEIROS BRÉSILIENS			ESTRANGEIROS ÉTRANGERS			NACIONALIDADE IGNORADA NATIONALITÉ INCONNUE		
		Homens Hommes	Mulheres Femmes	Total Total	Homens Hommes	Mulheres Femmes	Total Total	Homens Hommes	Mulheres Femmes	Total Total
ESTADO DA BAHIA (CONTINUAÇÃO — SUITE)										
Maragogipe	Maragogipe	5.774	7.046	12.820	22	8	30	22	10	32
	Caveira	1.098	1.224	2.322	2 (2)	—	2 (2)	—	—	—
	Nagé e Coqueiros	3.255	3.292	6.547	3	—	3	—	—	—
	Capanema	3.815	3.668	7.483	2	—	2	10	7	17
	TOTAL	13.942	15.230	29.172	29 (2)	8	37 (2)	32	17	49
Marahú	Marahú	3.152	2.853	6.005	8 (4)	1	9 (4)	—	—	—
	Oricó Mirim	7.044	5.550	12.594	7	—	7	—	1	1
	TOTAL	10.196	8.403	18.599	15 (4)	1	16 (4)	—	1	1
Matta de São João	Matta de São João	4.176	4.388	8.564	12 (1)	1	13 (1)	4	10	14
	Assú da Torre	1.510	1.523	3.033	6 (3)	7	13 (3)	—	—	—
	Cipó	1.618	1.729	3.347	2	—	2	—	—	—
	São José da Matta	1.378	1.501	2.879	4	1	5	—	—	—
	TOTAL	8.682	9.141	17.823	24 (4)	9	33 (4)	4	10	14
Minas do Rio de Contas	Minas do Rio de Contas	1.693	2.064	3.757	4 (2)	—	4 (2)	—	—	—
	Villa Velha	12.610	13.345	25.955	1	1	2	8	5	13
	Furna	2.172	2.346	4.518	1 (1)	—	1 (1)	—	—	—
	Bôa Sentença	2.594	2.412	5.006	—	—	—	—	—	—
	Gravatá	1.511	1.561	3.072	—	—	—	—	—	—
	TOTAL	20.582	21.728	42.308	6 (3)	1	7 (3)	8	5	13
Monte Alegre	Monte Alegre	10.393	10.829	21.222	—	—	—	2	2	4

NOTA. — Os numeros em typo menor representam a totalidade dos estrangeiros que adoptaram a nacionalidade brazileira. (Les chiffres en caractères minuscules représentent la totalité des étrangers qui ont adopté la nationalité brésilienne).

População dos municipios de cada um dos Estados do Brazil, segundo a nacionalidade e o sexo

Population des municipes de chaque Etat du Brésil, d'après la nationalité et le sexe

MUNICIPIOS MUNICIPES	DISTRICTOS DISTRICTS	BRAZILEIROS BRÉSILIENS			ESTRANGEIROS ÉTRANGERS			NACIONALIDADE IGNORADA NATIONALITÉ INCONNUE		
		Homens Hommes	Mulheres Femmes	Total Total	Homens Hommes	Mulheres Femmes	Total Total	Homens Hommes	Mulheres Femmes	Total Total
ESTADO DA BAHIA										
(CONTINUAÇÃO — SUITE)										
Monte Alto	Monte Alto	4.739	4.810	9.549	3	—	3	1	—	1
	Boqueirão do Parreira	1.232	1.273	2.505	1	—	1	—	1	1
	Mamonas	812	939	1.751	—	—	—	—	—	—
	TOTAL	6.783	7.022	13.805	4	—	4	1	1	2
Monte Cruzeiro	Monte Cruzeiro	2.391	2.747	5.138	2 (1)	—	2 (1)	—	—	—
	Pedra Branca	7.439	7.639	15.078	—	—	—	1	—	1
	São Francisco do Cajueiro	1.937	1.967	3.904	—	1	1	—	—	—
	João Amaro	1.285	1.490	2.775	3	—	3	—	—	—
	Veados	2.135	1.924	4.059	1	—	1	—	—	—
	TOTAL	15.187	15.767	30.954	6 (1)	1	7 (1)	1	—	1
Monte Santo	Monte Santo	4.112	4.471	8.583	1	—	1	—	1	1
	Uaná	4.377	4.533	8.910	—	—	—	—	—	—
	Cansanção	5.370	5.699	11.069	—	—	—	1	—	1
	TOTAL	13.859	14.703	28.562	1	—	1	1	1	2
Morro do Chapéo	Morro do Chapéo	3.222	3.311	6.533	7 (1)	4	11 (1)	—	—	—
	Brejinho	1.409	1.309	2.718	—	—	—	—	—	—
	Bella Vista do Utinga	1.857	1.847	3.704	1	1	2	—	—	—
	Riachão do Utinga	2.343	2.269	4.612	—	—	—	—	—	—
	America Dourada	1.751	1.704	3.455	—	—	—	—	—	—
	Canna Brava do Miranda	2.864	2.923	5.787	—	—	—	—	—	—
	Carahybas	3.428	3.112	6.540	—	—	—	—	—	—
	Ventura	3.203	3.096	6.299	2	—	2	—	—	—
	TOTAL	20.077	19.571	39.648	10 (1)	5	15 (1)	—	—	—

NOTA. — Os numeros em typo menor representam a totalidade dos estrangeiros que adoptaram a nacionalidade brazileira. (Les chiffres en caractères minuscules représentent la totalité des étrangers qui ont adopté la nationalité brésilienne).

População dos municipios de cada um dos Estados do Brazil, segundo a nacionalidade e o sexo

Population des municipes de chaque État du Brésil, d'après la nationalité et le sexe

MUNICIPIOS MUNICIPES	DISTRICTOS DISTRICTS	BRAZILEIROS BRÉSILIENS			ESTRANGEIROS ÉTRANGERS			NACIONALIDADE IGNORADA NATIONALITÉ INCONNUE		
		Homens Hommes	Mulheres Femmes	Total Total	Homens Hommes	Mulheres Femmes	Total Total	Homens Hommes	Mulheres Femmes	Total Total
ESTADO DA BAHIA										
(CONTINUAÇÃO — SUITE)										
Mucugé	Mucugé	1.628	1.825	3.453	1	1	2	—	—	—
	João Correia	2.517	2.461	4.978	—	—	—	—	—	—
	Guiné	1.009	1.055	2.064	—	—	—	—	—	—
	Cascavel	2.662	2.526	5.188	—	—	—	—	—	—
	TOTAL	7.816	7.867	15.683	1	1	2	—	—	—
Mundo Novo	Mundo Novo	15.305	15.196	30.501	10 5	4 2	14 7	—	1	1
Muritiba	Muritiba	3.834	5.073	8.907	3	—	3	—	1	1
	Cabeças	3.341	3.692	7.033	2	—	2	—	1	1
	São José do Aporá	2.725	2.677	5.402	1	—	1	—	—	—
	TOTAL	9.900	11.442	21.342	6	—	6	—	2	2
Nazareth	Nazareth	8.923	9.732	18.655	34 8	25 7	59 15	—	1	1
	Onha	2.776	2.664	5.440	4 3	—	4 3	—	—	—
	TOTAL	11.699	12.396	24.095	38 11	25 7	63 18	—	1	1
Nova Boipeba	Nova Boipeba	678	618	1.296	4	—	4	—	—	—
	2º Districto (1)	759	784	1.543	2	—	2	1	—	1
	Matta	5.554	4.818	10.372	2	1	3	—	5	5
	TOTAL	6.991	6.220	13.211	8	1	9	1	5	6
Oliveira do Brejinho	Oliveira do Brejinho	6.114	5.942	12.056	—	—	—	1	—	1
Orobó	Orobó	12.623	11.660	24.283	9	4	13	22	5	27

NOTA. — Os numeros em typo menor representam a totalidade dos estrangeiros que adoptaram a nacionalidade brazileira. (Les chiffres en caractères minuscules représentent la totalité des étrangers qui ont adopté la nationalité brésilienne).

(1) Pela Divisão Censitaria comprehende Palmeiras e Rio Preto.

População dos municipios de cada um dos Estados do Brazil, segundo a nacionalidade e o sexo

Population des municipes de chaque État du Brésil, d'après la nationalité et le sexe

MUNICIPIOS MUNICIPES	DISTRICTOS DISTRICTS	BRAZILEIROS BRÉSILIENS			ESTRANGEIROS ÉTRANGERS			NACIONALIDADE IGNORADA NATIONALITÉ INCONNUE		
		Homens Hommes	Mulheres Femmes	Total Total	Homens Hommes	Mulheres Femmes	Total Total	Homens Hommes	Mulheres Femmes	Total Total
ESTADO DA BAHIA										
(CONTINUAÇÃO — SUITE)										
Paramirim	Paramirim	3.928	4.324	8.252	—	—	—	—	—	—
	Agua Quente	4.836	4.814	9.650	—	2	2	—	—	—
	Santa Maria do Ouro	2.447	2.461	4.908	—	—	—	3	6	9
	Cannabravinha	1.844	2.001	3.845	—	—	—	—	1	1
	TOTAL	13.055	13.600	26.655	—	2	2	3	7	10
Patrocinio do Coité	Patrocinio do Coité	3.638	3.916	7.554	—	—	—	1	—	1
	Sacco	901	949	1.850	—	—	—	—	—	—
	Apertado de Pedras e Barreiras	2.292	2.508	4.800	—	—	—	—	—	—
	Queimadas	923	900	1.823	—	—	—	—	—	—
	TOTAL	7.754	8.273	16.027	—	—	—	1	—	1
Pilão Arcado	Pilão Arcado	4.638	3.909	8.547	—	—	—	5	2	7
	Salinas de Santo Antonio	1.061	1.046	2.107	—	—	—	6	5	11
	Brejo da Serra	4.367	3.502	7.869	—	—	—	1	—	1
	TOTAL	10.066	8.457	18.523	—	—	—	12	7	19
Poções	Poções	9.311	9.242	18.553	23	12	35	—	1	1
	Bôa Nova	4.209	4.020	8.229	—	—	—	—	—	—
	TOTAL	13.520	13.262	26.782	23	12	35	—	1	1
Pojuca	Pojuca	4.348	4.680	9.028	23 1	2	25 1	1	4	5
Pombal	Pombal	2.611	2.805	5.416	—	—	—	—	—	—
	Mirandella e Pedras	2.819	3.016	5.835	—	—	—	1	—	1
	TOTAL	5.430	5.821	11.251	—	—	—	1	—	1
Porto Alegre (São José de)	Porto Alegre	4.296	3.468	7.764	33 4	17	50	—	—	—

NOTA. — Os numeros em typo menor representam a totalidade dos estrangeiros que adoptaram a nacionalidade brazileira. (Les chiffres en caractères minuscules représentent la totalité des étrangers qui ont adopté la nationalité brésilienne).

População dos municipios de cada um dos Estados do Brazil, segundo a nacionalidade e o sexo

Population des municipes de chaque État du Brésil, d'après la nationalité et le sexe

MUNICIPIOS MUNICIPES	DISTRICTOS DISTRICTS	BRAZILEIROS BRÉSILIENS			ESTRANGEIROS ÉTRANGERS			NACIONALIDADE IGNORADA NATIONALITÉ INCONNUE		
		Homens Hommes	Mulheres Femmes	Total Total	Homens Hommes	Mulheres Femmes	Total Total	Homens Hommes	Mulheres Femmes	Total Total
ESTADO DA BAHIA										
(CONTINUAÇÃO — SUITE)										
Porto Seguro	Porto Seguro	1.851	1.866	3.719	4 1	1	5 1	—	—	—
	Villa Verde	167	150	317	—	—	—	—	—	—
	TOTAL	2.020	2.016	4.036	4 1	1	5 1	—	—	—
Prado	Prado	1.474	1.512	2.986	8 1	4	12 1	—	—	—
	Coromochatiba	518	516	1.034	2	—	2	—	—	—
	Escondido	3.803	3.591	7.394	10 6	6 3	16 9	—	1	1
	TOTAL	5.795	5.619	11.414	20 7	10 3	30 10	—	1	1
Queimadas	Queimadas	3.464	3.526	6.990	9 2	1	10 2	1	—	
	Ituiba	6.387	6.715	13.102	1	—	1	—	—	—
	Santa Luzia	2.319	2.490	4.809	—	—	—	—	—	—
	TOTAL	12.170	12.731	24.901	10 2	1	11 2	1	—	1
Remanso	Remanso	5.697	5.591	11.288	—	1	1	3	1	4
	Poços	2.273	2.899	5.172	—	—	—	1	1	2
	Peixe	3.125	2.922	6.047	—	—	—	—	—	—
	TOTAL	11.095	11.412	22.507	—	1	1	4	2	6
Remedios	Remedios do Rio de Contas	3.107	3.280	6.387	1	—	1	—	—	—
	Bom Successo	5.532	5.721	11.253	1	—	1	1	2	3
	Barro Vermelho	3.420	3.375	6.795	—	—	—	—	—	—
	TOTAL	12.059	12.376	24.435	2	—	2	1	2	3
Riachão do Jacuhype	Riachão do Jacuhype	4.751	4.893	9.644	—	—	—	10	6	16
	Gavião	1.422	1.582	3.004	—	—	—	—	—	—
	Candeal	3.255	3.417	6.672	—	—	—	1	—	1
	TOTAL	9.428	9.892	19.320	—	—	—	11	6	17

NOTA. — Os numeros em typo menor representam a totalidade dos estrangeiros que adoptaram a nacionalidade brazileira. (Les chiffres en caractères minuscules représentent la totalité des étrangers qui ont adopté la nacionalité brésilienne).

População dos municipios de cada um dos Estados do Brazil, segundo a nacionalidade e o sexo

Population des municipes de chaque État du Brésil, d'aprés la nationalité et le sexe

MUNICIPIOS MUNICIPES	DISTRICTOS DISTRICTS	BRAZILEIROS BRÉSILIENS			ESTRANGEIROS ÉTRANGERS			NACIONALIDADE IGNORADA NATIONALITÉ INCONNUE		
		Homens Hommes	Mulheres Femmes	Total Total	Homens Hommes	Mulheres Femmes	Total Total	Homens Hommes	Mulheres Femmes	Total Total
ESTADO DA BAHIA (CONTINUAÇÃO — SUITE)										
Riacho de Sant'Anna	Riacho de Sant'Anna	9.384	10.256	19.640	—	—	—	—	—	—
Rio Branco	Rio Branco	6.626	6.730	13.356	1	—	1	4	2	6
	Bom Jardim	2.859	2.593	5.452	—	—	—	2	1	3
	TOTAL	9.485	9.323	18.808	1	—	1	6	3	9
Sant'Anna do Catú	Sant'Anna do Catú	4.383	5.054	9.437	7	1	8	—	—	—
	São Miguel	3.351	3.727	7.078	1	—	1	1	—	1
	TOTAL	7.734	8.781	16.515	8	1	9	1	—	1
Sant'Anna dos Brejos	Sant'Anna dos Brejos	8.458	8.588	17.046	1	—	1	1	—	1
	São Gonçalo	1.752	1.896	3.648	—	—	—	—	—	—
	Porto Novo	611	646	1.257	1 (1)	—	1 (1)	—	—	—
	TOTAL	10.821	11.130	21.951	2 (1)	—	2 (1)	1	—	1
Santa Cruz	Santa Cruz	1.804	1.422	3.226	2	—	2	1	5	6
Santa Maria da Victoria	Santa Maria da Victoria	7.017	7.046	14.063	1	—	1	1	—	1
Santarém	Santarém	1.048	1.244	2.292	13	2	15	—	—	—
	Serinhaem	542	570	1.112	—	—	—	—	—	—
	Capella	1.998	1.829	3.827	4	—	4	—	—	—
	Gandú	2.728	2.581	5.309	1	—	1	—	—	—
	TOTAL	6.316	6.224	12.540	18	2	20	—	—	—
Santa Rita do Rio Preto	Santa Rita do Rio Preto	5.231	5.396	10.627	—	—	—	—	—	—
	Formoza	3.326	3.460	6.786	—	—	—	—	—	—
	TOTAL	8.557	8.856	17.413	—	—	—	—	—	—

NOTA. — Os numeros em typo menor representam a totalidade dos estrangeiros que adoptaram a nacionalidade brazileira. (Les chiffres en caractères minuscules représentent la totalité des étrangers qui ont adopté la nationalité brésilienne).

População dos municipios de cada um dos Estados do Brazil, segundo a nacionalidade e o sexo

Population des municipes de chaque État du Brésil, d'après la nationalité et le sexe

MUNICIPIOS MUNICIPES	DISTRICTOS DISTRICTS	BRAZILEIROS BRÉSILIENS			ESTRANGEIROS ÉTRANGERS			NACIONALIDADE IGNORADA NATIONALITÉ INCONNUE		
		Homens Hommes	Mulheres Femmes	Total Total	Homens Hommes	Mulheres Femmes	Total Total	Homens Hommes	Mulheres Femmes	Total Total
ESTADO DA BAHIA										
(CONTINUAÇÃO — SUITE)										
Santo Amaro	Nossa Senhora da Purificação	6.550	6.278	12.828	25	12	37	5	7	12
	Nossa Senhora do Rosario	5.705	6.141	11.846	37 (1)	24	61 (1)	4	—	4
	Bom Jardim	7.162	7.439	14.601	8	—	8	1	4	5
	Rio Fundo	7.533	7.051	14.584	9	—	9	8	8	16
	Sant'Anna do Lustoza	3.106	3.415	6.521	8	7	15	—	—	—
	Oliveira dos Campinhos	6.904	8.329	15.233	2	—	2	2	1	3
	Nossa Senhora da Soledade de Lambara	4.390	4.734	9.124	11	4	15	6	—	6
	TOTAL	41.350	43.387	84.737	100 (1)	47	147 (1)	26	20	46
Santo Antonio da Gloria	Santo Antonio da Gloria	6.972	7.110	14.082	—	—	—	—	2	2
Santo Antonio de Jesus	Santo Antonio de Jesus	8.086	9.728	17.814	12 (1)	2	14 (1)	—	1	1
	Vargem Grande	3.383	3.429	6.812	1	2	3	—	—	—
	TOTAL	11.469	13.157	24.626	13 (1)	4	17 (1)	—	1	1
São Felippe	São Felippe	9.111	9.354	18.465	8 (2)	—	8 (2)	1	—	1
	São Roque	3.226	3.452	6.678	—	—	—	2	—	2
	TOTAL	12.337	12.806	25.143	8 (2)	—	8 (2)	3	—	3
São Felix do Paraguassú	São Felix do Paraguassú	2.458	3.386	5.844	35	9	44	—	—	—
	Outeiro Redondo	3.359	3.447	6.806	6	3	9	11	9	20
	TOTAL	5.817	6.833	12.650	41	12	53	11	9	20
São Gonçalo dos Campos	São Gonçalo dos Campos	5.418	6.194	11.612	—	—	—	37	26	63
	Mercês	2.874	2.809	5.683	20 (1)	10 (2)	30 (3)	1	—	1
	Umburanas	4.649	4.980	9.629	—	—	—	5	3	8
	TOTAL	12.941	13.983	26.924	20 (1)	10 (2)	30 (3)	43	29	72

NOTA. — Os numeros em typo menor representam a totalidade dos estrangeiros que adoptaram a nacionalidade brazileira. (Les chiffres en caractères minuscules représentent la totalité des étrangers qui ont adopté la nationalité brésilienne).

População dos municipios de cada um dos Estados do Brazil, segundo a nacionalidade e o sexo

Population des municipes de chaque État du Brésil, d'après la nationalité et le sexe

MUNICIPIOS MUNICIPES	DISTRICTOS DISTRICTS	BRAZILEIROS BRÉSILIENS			ESTRANGEIROS ÉTRANGERS			NACIONALIDADE IGNORADA NATIONALITÉ INCONNUE		
		Homens Hommes	Mulheres Femmes	Total Total	Homens Hommes	Mulheres Femmes	Total Total	Homens Hommes	Mulheres Femmes	Total Total
ESTADO DA BAHIA										
(CONTINUAÇÃO — SUITE)										
São José da Casa Nova	São José da Casa Nova	2.717	2.966	5.683	—	—	—	—	—	—
	Pau a Pique	2.688	2.683	5.371	—	—	—	2	—	2
	São José do Campo Formoso	2.281	2.366	4.647	—	—	—	—	—	—
	Sant'Anna do Sobradinho	2.648	2.803	5.451	—	—	—	—	—	—
	TOTAL	10.334	10.818	21.152	—	—	—	2	—	2
São Miguel	São Miguel	5.626	5.980	11.606	1	—	1	—	—	—
São Salvador	Sé	6.042	8.175	14.217	890 (13)	293 (2)	1.183 (15)	7	1	8
	São Pedro	6.944	10.727	17.671	716 (13)	275 (2)	991 (15)	1	3	4
	Rua do Paço	2.948	3.668	6.616	392 (10)	66	458 (10)	—	—	—
	Conceição da Praia	2.429	1.949	4.375	176 (5)	34	210 (5)	1		1
	Pilar	4.708	5.059	9.767	277 (8)	62	339 (2)			2
	Mares	6.331	7.587	13.918	250 (6)	101	(6)	2	1	3
	Nazareth	5.189	7.735	12.924	391 (8)	121	512 (8)	—	2	2
	Victoria	18.999	21.908	40.907	1.121 (12)	472 (5)	1.593 (17)	14	26	40
	Sant'Anna	6.259	9.064	15.323	343 (5)	68	411 (5)	3	2	5
	Peuha	8.413	10.987	19.400	275 (5)	73	348 (5)	1	2	3
	Sauto Antonio	26.389	29.620	56.009	619 (33)	173 (1)	792 (34)	23	18	41
	Brotas	10.466	12.274	22.740	300 (7)	81	381 (7)	—	—	—
	Itapoan	1.702	1.744	3.446	8	3	11	—	—	—
	Cotegipe	2.637	1.616	4.253	9	1	10	—	—	—
	Passé	4.001	3.981	7.982	18 (3)	8 (1)	26 (4)	14	7	21
	Matoim	1.664	1.515	3.179	6	1	7	—	—	—
	Pirajá	7.543	8.388	15.931	99 (11)	20 (4)	119 (15)	12	13	25
	Paripe	2.166	1.965	4.131	2	—	2	2	—	2
	Maré	1.310	1.400	2.710	14 (1)	5	19 (1)	—	—	—
	TOTAL	126.140	149.362	275.502	5.906 (134)	1.857 (15)	7.763 (149)	82	75	157

NOTA.—Os numeros em typo menor representam a totalidade dos estrangeiros que adoptaram a nacionalidade brazileira. (Les chiffres en caractères minuscules représentent la totalité des étrangers qui ont adopté la nationalité brésilienne).

População dos municipios de cada um dos Estados do Brazil, segundo a nacionalidade e o sexo

Population des municipes de chaque État du Brésil, d'après la nationalité et le sexe

MUNICIPIOS MUNICIPES	DISTRICTOS DISTRICTS	BRAZILEIROS BRÉSILIENS			ESTRANGEIROS ÉTRANGERS			NACIONALIDADE IGNORADA NATIONALITÉ INCONNUE		
		Homens Hommes	Mulheres Femmes	Total Total	Homens Hommes	Mulheres Femmes	Total Total	Homens Hommes	Mulheres Femmes	Total Total
ESTADO DA BAHIA										
(CONTINUAÇÃO — SUITE)										
Saúde	Saúde	7.579	7.674	15.253	4	—	4	14	11	25
Sento Sé	Sento Sé	2.076	1.694	3.770	—	—	—	—	—	—
	Lagôa	1.085	1.059	2.144	—	—	—	—	—	—
	Oliveira	2.178	2.265	4.443	—	—	—	—	—	—
	Taboleiro Alto	1.705	1.304	3.009	—	—	—	1	—	1
	Alegre	3.126	2.865	5.991	—	—	—	—	—	—
	Boqueirão	833	1.003	1.886	—	—	—	—	—	—
	TOTAL	11.053	10.190	21.243	—	—	—	1	—	1
Serrinha	Serrinha	7.463	7.800	15.263	21	15	36	5	3	8
	Pedras	1.996	1.930	3.926	—	—	—	—	—	—
	Lamarão	1.791	1.964	3.755	1	—	1	—	—	—
	Beretingas	2.888	3.126	6.014	2	—	2	—	—	—
	TOTAL	14.138	14.820	28.958	24	15	39	5	3	8
Soure	Soure	3.620	3.931	7.551	2 1	—	2 1	—	1	1
Taperoá	Taperoá	1.387	1.521	2.908	9 1	4	13 1	—	—	—
	Camorogy	985	960	1.945	—	—	—	—	—	—
	Matta	2.599	2.469	5.068	—	—	—	—	—	—
	TOTAL	4.971	4.950	9.921	9 1	4	13 1	—	—	—
Trancoso	Trancoso	1.036	1.257	2.293	4	1	5	—	—	—

NOTA. — Os numeros em typo menor representam a totalidade dos estrangeiros que adoptaram a nacionalidade brazileira. (Les chiffres en caractères minuscules représentent la totalité des étrangers qui ont adopté la nationalité brésilienne).

População dos municipios de cada um dos Estados do Brazil, segundo a nacionalidade e o sexo

Population des municipes de chaque État du Brésil, d'après la nationalité et le sexe

MUNICIPIOS MUNICIPES	DISTRICTOS DISTRICTS	BRAZILEIROS BRÉSILIENS			ESTRANGEIROS ÉTRANGERS			NACIONALIDADE IGNORADA NATIONALITÉ INCONNUE		
		Homens Hommes	Mulheres Femmes	Total Total	Homens Hommes	Mulheres Femmes	Total Total	Homens Hommes	Mulheres Femmes	Total Total
ESTADO DA BAHIA										
(CONTINUAÇÃO — SUITE)										
Tucano	Tucano	6.372	6.767	13.139	8 (2)	—	8 (2)	1	—	1
	Triumpho	2.645	2.800	5.445	—	—	—	2	—	2
	TOTAL	9.017	9.567	18.584	8 (2)	—	8 (2)	3	—	3
Una	Una	2.998	2.444	5.442	8 (1)	3 (1)	11 (2)	1	5	6
Urandy	Urandy	3.923	4.345	8.268	—	—	—	2	4	6
	Furados	2.596	2.824	5.420	—	—	—	—	—	—
	Umburanas	835	956	1.791	—	—	—	11	—	11
	Brejinho das Amethystas	1.368	1.514	2.882	2	1	3	5	8	13
	Gentio	1.897	1.998	3.895	—	—	—	1	1	2
	São João da Gamelleira	2.405	2.531	4.936	—	—	—	—	—	—
	TOTAL	13.024	14.168	27.192	2	1	3	19	13	32
Valença	Valença	2.640	3.610	6.250	53 (3)	8	61 (3)	5	4	9
	São Felix e Maricoabo	2.583	2.753	5.336	—	—	—	—	—	—
	Serra Grande e Guerem	5.195	4.800	9.999	1	2	3	—	—	—
	TOTAL	10.422	11.163	21.585	54 (3)	10	64 (3)	5	4	9
Viçosa	Viçosa	1.521	1.782	3.303	5 (1)	1	6 (1)	—	—	—
	Colonia Leopoldina	2.410	2.593	5.003	12 (3)	6 (2)	18 (5)	—	—	—
	TOTAL	3.931	4.375	8.306	17 (4)	7 (2)	24 (6)	—	—	—
Villa Bella das Palmeiras	Villa Bella das Palmeiras	4.279	4.691	8.970	1	—	1	6	1	7
Villa Rica	Villa Rica (1)	7.266	7.364	14.630	—	—	—	19	16	35

NOTA. — Os numeros em typo menor representam a totalidade dos estrangeiros que adoptaram a nacionalidade brazileira. (Les chiffres en caractères minuscules représentent la totalité des étrangers qui ont adopté la nationalité brésilienne).

(1) Séde em Cajueiro.

População dos municipios de cada um dos Estados do Brazil, segundo a nacionalidade e o sexo

Population des municipes de chaque État du Brésil, d'après la natioualité et le sexe

MUNICIPIOS — MUNICIPES	DISTRICTOS — DISTRICTS	BRAZILEIROS — BRÉSILIENS			ESTRANGEIROS — ÉTRANGERS			NACIONALIDADE IGNORADA — NATIONALITÉ INCONNUE		
		Homens — Hommes	Mulheres — Femmes	Total	Homens — Hommes	Mulheres — Femmes	Total	Homens — Hommes	Mulheres — Femmes	Total
ESTADO DA BAHIA (CONCLUSÃO — FIN)										
Villa de São Francisco	São Gonçalo	3.847	3.633	7.480	27	9	36	—	—	—
	Nossa Senhora do Monte	4.071	3.369	7.440	1	1	2	—	—	—
	Nossa Senhora do Soccorro	1.512	1.441	2.953	1	—	1	2	1	3
	Madre de Deus do Boqueirão	1.879	1.923	3.802	—	2	2	21	51	72
	São Sebastião das Cabeceiras do Passé	5.521	5.545	11.066	10	—	10	14	12	26
	TOTAL	16.830	15.911	32.741	39	12	51	37	64	101
Wagner	Wagner	1.589	1.749	3.339	5	2	7	—	—	—
TOTAL DO ESTADO		1.636.463	1.684.551	3.321.014	8.052 (338)	2.548 (61)	10.600 (399)	1.589	1.262	2.851
ESTADO DO CEARÁ										
Acarahú	Acarahú	6.351	7.106	13.457	2 (1)	—	2 (1)	—	—	—
	Timbaúba	2.300	2.451	4.751	1 (1)	—	1 (1)	—	—	—
	Santa Cruz	2.392	2.449	4.841	1	—	1	—	—	—
	TOTAL	11.043	12.006	23.049	4 (2)	—	4 (2)	—	—	—
Aquiraz	Aquiraz	2.600	2.777	5.377	1	—	1	—	—	—
	Telha	2.374	2.402	4.776	—	—	—	—	—	—
	Iguape	3.138	3.215	6.353	—	—	—	—	—	—
	TOTAL	8.112	8.394	16.506	1	—	1	—	—	—
Aracaty	Aracaty	7.837	9.525	17.362	4 (1)	1	5 (1)	6	2	8
	Areias	2.993	3.281	6.274	1 (1)	—	1 (1)	3	4	7
	Paripueiras	1.873	2.020	3.893	—	—	—	1	—	1
	TOTAL	12.703	14.826	27.529	5 (2)	1	6 (2)	10	6	16

NOTA. — Os numeros em typo menor representam a totalidade dos estrangeiros que adoptaram a nacionalidade brazileira. (Les chiffres en caractères minuscules représentent la totalité des étrangers qui ont adopté la nationalité brésilienne).

População dos municipios de cada um dos Estados do Brazil, segundo a nacionalidade e o sexo

Population des municipes de chaque État du Brésil, d'après la nationalité et le sexe

MUNICIPIOS MUNICIPES	DISTRICTOS DISTRICTS	BRAZILEIROS BRÉSILIENS			ESTRANGEIROS ÉTRANGERS			NACIONALIDADE IGNORADA NATIONALITÉ INCONNUE		
		Homens Hommes	Mulheres Femmes	Total Total	Homens Hommes	Mulheres Femmes	Total Total	Homens Hommes	Mulheres Femmes	Total Total
ESTADO DO CEARÁ										
(CONTINUAÇÃO — SUITE)										
Aracoyaba	Aracoyaba	2.936	3.248	6.184	6	1	7	1	1	2
	Vazantes	931	1.013	1.944	—	—	—	—	—	—
	TOTAL	3.867	4.261	8.128	6	1	7	1	1	2
Araripe	Araripe	4.654	4.633	9.287	—	—	—	1	—	1
Arneiroz	Arneiroz	1.468	1.462	2.930	—	—	—	—	—	—
	Bebedouro	642	676	1.318	—	—	—	—	—	—
	Cococy	1.369	1.442	2.811	—	—	—	—	—	—
	Santa Catharina	445	448	893	—	—	—	—	—	—
	TOTAL	3.924	4.028	7.952	—	—	—	—	—	—
Assaré	Assaré	3.935	4.437	8.372	—	—	—	—	—	—
Aurora	Aurora	4.082	4.158	8.240	2	—	2	1	1	2
	Ingazeira	2.409	1.799	4.208	1 (1)	—	1 (1)	—	—	—
	TOTAL	6.491	5.957	12.448	3 (1)	—	3 (1)	1	1	2
Barbalha	Barbalha	6.815	7.340	14.155	—	—	—	3	3	6
	Cajazeira	2.752	2.987	5.739	—	—	—	—	—	—
	TOTAL	9.567	10.327	19.894	—	—	—	3	3	6
Baturité	Baturité	3.804	4.948	8.752	—	—	—	6	4	10
	Putiú	1.107	1.355	2.462	5	—	5	4	—	4
	Candeia	1.073	1.264	2.337	—	—	—	—	—	—
	Guaramiranga	1.875	2.166	4.041	7 (1)	3	10 (1)	1	—	1
	Pernambuquinho	1.258	1.460	2.718	3 (3)	1	4 (3)	—	2	2
	Caio Prado	648	696	1.344	—	—	—	—	—	—
	Riachão	2.748	3.153	5.901	—	—	—	—	—	—
	Castro	1.145	1.295	2.440	—	—	—	—	1	1
	TOTAL	13.658	16.337	29.995	15 (4)	4	19 (4)	11	7	18

NOTA. — Os numeros em typo menor representam a totalidade dos estrangeiros que adoptaram a nacionalidade brazileira. (Les chiffres en caractères minuscules représeutent la totalité des étrangers qui ont adopté la nationalité brésilienne).

População dos municipios de cada um dos Estados do Brazil, segundo a nacionalidade e o sexo

Population des municipes de chaque État du Brésil, d'après la nationalité et le sexe

MUNICIPIOS MUNICIPES	DISTRICTOS DISTRICTS	BRAZILEIROS BRÉSILIENS			ESTRANGEIROS ÉTRANGERS			NACIONALIDADE IGNORADA NATIONALITÉ INCONNUE		
		Homens Hommes	Mulheres Femmes	Total Total	Homens Hommes	Mulheres Femmes	Total Total	Homens Hommes	Mulheres Femmes	Total Total
ESTADO DO CEARÁ										
(CONTINUAÇÃO — SUITE)										
Beberibe	Beberibe	1.651	1.599	3.250	—	—	—	—	—	—
	Sucatiuga	1.562	1.499	3.061	4	—	4	—	—	—
	Cruzeiro	1.932	1.778	3.710	—	—	—	—	—	—
	TOTAL	5.145	4.876	10.021	4	—	4	—	—	—
Bôa Viagem	Bôa Viagem	3.749	3.867	7.616	—	—	—	6	4	10
	Olinda	1.897	1.906	3.803	—	—	—	2	2	4
	TOTAL	5.646	5.773	11.419	—	—	—	8	6	14
Brejo dos Santos	Brejo dos Santos	2.648	2.969	5.617	—	—	—	—	—	—
Cachoeira	Cachoeira	1.641	1.627	3.268	—	—	—	—	—	—
	Flôres	867	942	1.809	—	—	—	—	—	—
	São Bernardo	1.848	2.001	3.849	—	—	—	—	—	—
	TOTAL	4.356	4.570	8.926	—	—	—	—	—	—
Camocim	Camocim	5.323	6.056	11.379	15	3	18	1	—	1
	Almas	603	636	1.239	1	—	1	—	—	—
	Barroquinha	1.421	1.423	2.844	—	—	—	—	—	—
	Gurihú	912	877	1.789	—	—	—	—	—	—
	TOTAL	8.259	8.992	17.251	16	3	19	1	—	1
Campo Grande	Campo Grande	6.723	7.315	14.038	—	—	—	4	1	5
	Santa Cruz	1.880	1.958	3.838	—	—	—	—	1	1
	TOTAL	8.603	9.273	17.876	—	—	—	4	2	6
Campos Salles	Campos Salles	3.107	3.259	6.366	4	1	5	—	1	1
	Poço da Pedra	708	752	1.460	—	—	—	—	—	—
	São Domingos	616	694	1.310	—	—	—	—	—	—
	TOTAL	4.431	4.705	9.136	4	1	5	—	1	1

NOTA. — Os numeros em typo menor representam a totalidade dos estrangeiros que adoptaram a nacionalidade brazileira. (Les chiffres en caractères minuscules représentent la totalité des étrangers qui ont adopté la nationalité brésilienne).

População dos municipios de cada um dos Estados do Brazil, segundo a nacionalidade e o sexo

Population des municipes de chaque État du Brésil, d'après la nationalité et le sexe

MUNICIPIOS MUNICIPES	DISTRICTOS DISTRICTS	BRAZILEIROS BRÉSILIENS			ESTRANGEIROS ÉTRANGERS			NACIONALIDADE IGNORADA NATIONALITÉ INCONNUE		
		Homens Hommes	Molheres Femmes	Total Total	Homens Hommes	Molheres Femmes	Total Total	Homens Hommes	Molheres Femmes	Total Total
ESTADO DO CEARÁ										
(CONTINUAÇÃO — SUITE)										
Canindé	Canindé	4.957	5.197	10.154	9	3	12	6	5	11
	Caiçarinha	1.173	1.191	2.364	—	—	—	1	—	1
	Jatobá	469	412	881	—	—	—	—	—	—
	São Gonçalo	620	559	1.179	—	—	—	2	—	2
	TOTAL	7.219	7.359	14.578	9	3	12	9	5	14
Caridade	Caridade	1.175	1.361	2.536	—	—	—	2	—	2
	Sant'Anna	415	486	901	—	—	—	—	—	—
	TOTAL	1.590	1.847	3.437	—	—	—	2	—	2
Cascavel	Cascavel	5.528	5.456	10.984	8 1	1	9 1	15	14	29
	Pitombeiras	2.075	2.134	4.209	—	—	—	—	—	—
	Bananeiras	2.350	2.647	4.997	—	—	—	—	—	—
	Baixinha	1.711	2.002	3.713	1 1	—	1 1	—	—	—
	Jacaréquara	1.002	1.097	2.099	—	—	—	—	—	—
	TOTAL	12.666	13.336	26.002	9 2	1	10 2	15	14	29
Coité	Coité	2.649	3.040	5.689	—	—	—	—	—	—
	Pindoba	428	436	864	—	—	—	—	—	—
	TOTAL	3.077	3.476	6.553	—	—	—	—	—	—
Crathéus	Crathéus	4.339	4.461	8.800	2	—	2	1	—	1
	Barrinha	3.169	2.872	6.041	—	—	—	—	—	—
	Sant'Anna	2.202	1.812	4.014	—	—	—	8	10	18
	TOTAL	9.710	9.145	18.855	2	—	2	9	10	19

NOTA. — Os numeros em typo menor representam a totalidade dos estrangeiros que adoptaram a nacionalidade brazileira. (Les chiffres en caractères minuscules représentent la totalité des étrangers qui ont adopté la nationalité brésilienne).

População dos municipios de cada um dos Estados do Brazil, segundo a nacionalidade e o sexo

Population des municipes de chaque État du Brésil, d'après la nationalité et le sexe

MUNICIPIOS MUNICIPES	DISTRICTOS DISTRICTS	BRAZILEIROS BRÉSILIENS			ESTRANGEIROS ÉTRANGERS			NACIONALIDADE IGNORADA NATIONALITÉ INCONNUE		
		Homens Hommes	Mulheres Femmes	Total Total	Home Hommes	Mulheres Femmes	Total Total	Homens Hommes	Mulheres Femmes	Total Total
ESTADO DO CEARÁ										
(CONTINUAÇÃO — SUITE)										
Crato	Crato	8.397	10.342	18.739	1	2	3	3	1	4
	Lameiro	3.724	4.051	7.775	1	—	1	—	—	—
	Ipueiras	1.544	1.708	3.252	—	—	—	—	—	—
	TOTAL	13.665	16.101	29.766	2	2	4	3	1	4
Entre Rios	Entre Rios	1.251	1.355	2.606	—	—	—	—	—	—
	Cajazeiras	831	696	1.527	—	—	—	—	—	—
	Riacho do Guimarães	832	866	1.698	—	—	—	—	—	—
	TOTAL	2.914	2.917	5.831	—	—	—	—	—	—
Fortaleza	Fortaleza	33.941	43.835	77.776	410 17	202 15	612 32	85	63	148
Granja	Granja	3.909	4.220	8.129	3 1	2	5 1	—	1	1
	Angico	1.069	1.179	2.248	—	—	—	—	—	—
	Chaval	738	690	1.428	—	—	—	—	—	—
	Iboassú	2.674	2.413	5.087	—	—	—	—	—	—
	Parasinho	2.113	2.143	4.256	—	—	—	—	—	—
	Riachão	1.433	1.505	2.938	—	—	—	—	—	—
	Ubatuba	1.637	1.619	3.256	2	—	2	—	1	1
	Pitombeiras	332	279	611	—	—	—	—	—	—
	TOTAL	13.905	14.048	27.953	5 1	2	7 1	—	2	2
Guarany	Guarany	1.959	2.059	4.018	—	—	—	—	—	—
	Lagôa das Pedras	715	854	1.569	—	—	—	—	—	—
	Carnaúbal e Aningas	583	554	1.137	—	—	—	—	—	—
	Mundó Novo e Mangabeira	627	637	1.264	—	—	—	—	—	—
	TOTAL	3.884	4.104	7.988	—	—	—	—	—	—

NOTA. — Os numeros em typo menor representam a totalidade dos estraugeiros que adoptaram a nacionalidade brazileira. (Les chiffres en caractères minuscules représentent la totalité des étrangers qui ont adopté la nationalité brésilienne).

População dos municipios de cada um dos Estados do Brazil, segundo a nacionalidade e o sexo

Population des municipes de chaque État du Brésil, d'après la nationalité et le sexe

MUNICIPIOS / MUNICIPES	DISTRICTOS / DISTRICTS	BRAZILEIROS / BRÉSILIENS			ESTRANGEIROS / ÈTRANGERS			NACIONALIDADE IGNORADA / NATIONALITÉ INCONNUE		
		Homens / Hommes	Mulheres / Femmes	Total	Homens / Hommes	Mulheres / Femmes	Total	Homens / Hommes	Mulheres / Femmes	Total
ESTADO DO CEARÁ (CONTINUAÇÃO — SUITE)										
Ibiapina	Ibiapina	4.521	4.655	9.176	—	—	—	1	1	2
	Mucambo	1.104	1.144	2.248	—	—	—	—	—	—
	TOTAL	5.625	5.799	11.424	—	—	—	1	1	2
Icó	Icó	1.748	2.176	3.924	—	—	—	—	—	—
	Bebedouro	1.967	2.057	4.024	—	—	—	—	—	—
	Conceição	5.878	5.375	11.253	2 / 1	—	2 / 1	6	—	6
	TOTAL	9.593	9.608	19.201	2 / 1	—	2 / 1	6	—	6
Iguatú	Iguatú	6.286	6.992	13.278	6	—	6	—	—	—
	José de Alencar	1.113	1.120	2.233	—	—	—	—	1	1
	Affonso Penna	1.927	1.910	3.837	1	—	1	—	1	1
	Sussuarana	1 073	1.075	2.148	—	—	—	—	—	—
	Bom Successo	1.005	1.065	2.070	—	—	—	—	—	—
	Bom Jesus	4.339	4.492	8.831	—	—	—	—	—	—
	TOTAL	15.743	16.654	32.397	7	—	7	—	2	2
Independencia	Independencia	1.963	2.073	4.036	1 / 1	—	1 / 1	1	—	1
	Vertentes	1.367	1.383	2.750	1	—	1	—	1	1
	Cruz	1.452	1.492	2.944	—	—	—	—	—	—
	Novo Oriente	2.254	2.129	4.383	—	—	—	—	1	1
	TOTAL	7.036	7.077	14.113	2 / 1	—	2 / 1	1	2	3
Ipú	Ipú	6.140	6.552	12.692	1	—	1	1	—	1
	Varjota	2.904	2.997	5.901	—	—	—	—	—	—
	Varzea	2.294	1.944	4.238	—	—	—	1	—	1
	TOTAL	11.338	11.493	22.831	1	—	1	2	—	2

NOTA. — Os numeros em typo menor representam a totalidade dos estrangeiros que adoptaram a nacionalidade brazileira. (Les chiffres en caractères minuscules représentent la totalité des étrangers qui ont adopté la nationalité brésilienne).

População dos municipios de cada um dos Estados do Brazil, segundo a nacionalidade e o sexo

Populatiou des municipes de chaque État du Brésil, d'après la nationalité et le sexe

MUNICIPIOS MUNICIPES	DISTRICTOS DISTRICTS	BRAZILEIROS BRÉSILIENS			ESTRANGEIROS ÉTRANGERS			NACIONALIDADE IGNORADA NATIONALITÉ INCONNUE		
		Homens Hommes	Molheres Femmes	Total Total	Homens Hommes	Molheres Femmes	Total Total	Homens Hommes	Molheres Femmes	Total Total
ESTADO DO CEARÁ										
(CONTINUAÇÃO — SUITE)										
Ipueiras	Ipueiras	3.144	3.291	6.435	—	—	—	—	1	1
	São Gonçalo	1.930	1.731	3.661	—	—	—	—	—	—
	Varzea Formosa	1.847	1.810	3.657	—	—	—	—	—	—
	Aguas Bellas	2.158	2.137	4.295	—	—	—	—	1	1
	Nova Russas	1.698	1.858	3.556	—	—	—	7	1	8
	Pinheiro	388	431	819	—	—	—	—	—	—
	TOTAL	11.165	11.258	22.423	—	—	—	7	3	10
Iracema	Iracema	2.035	2.085	4.120	—	—	—	—	—	—
Itapipoca	Itapipoca	2.561	2.853	5.414	—	—	—	—	—	—
	São José	2.653	2.707	5.360	—	—	—	—	—	—
	Ipú da Rajada	1.120	1.087	2.207	—	—	—	—	—	—
	Assumpção	903	1.047	1.950	—	—	—	—	—	—
	Pão de Assucar	856	799	1.655	—	—	—	—	—	—
	São Pedro da Timbaúba	580	578	1.158	—	—	—	—	—	—
	São Bento d'Amontada	4.889	4.775	9.664	—	1	1	—	—	—
	TOTAL	13.562	13.846	27.408	—	1	1	—	—	—
Jaguaripe-Mirim	Jaguaribe-Mirim	2.011	2.281	4.292	3	—	3	5	—	5
	Bôa Vista	1.443	1.635	3.078	—	—	—	—	—	—
	Nova Floresta	1.220	1.161	2.381	—	—	—	—	—	—
	TOTAL	4.674	5.077	9.751	3	—	3	5	—	5
Jardim	Jardim	5.521	6.185	11.706	—	—	—	1	—	1
	Macapá	655	617	1.272	—	—	—	—	—	—
	TOTAL	6.176	6.802	12.978	—	—	—	1	—	1

NOTA. — Os numeros em typo menor representam a totalidade dos estrangeiros que adoptaram a nacionalidade brazileira. (Les chiffres en caractères minuscules représentent la totalité des étrangers qui ont adopté la nationalité brésilienne).

População dos municipios de cada um dos Estados do Brazil, segundo a nacionalidade e o sexo

Population des municipes de chaque Etat du Brésil, d'après la nationalité et le sexe

MUNICIPIOS MUNICIPES	DISTRICTOS DISTRICTS	BRAZILEIROS BRÉSILIENS			ESTRANGEIROS ÉTRANGERS			NACIONALIDADE IGNORADA NATIONALITÉ INCONNUE		
		Homens Hommes	Mulheres Femmes	Total Total	Homens Hommes	Mulheres Femmes	Total Total	Homens Hommes	Mulheres Femmes	Total. Total
ESTADO DO CEARÁ										
(CONTINUAÇÃO — SUITE)										
Joazeiro	Joazeiro	11.446	10.604	22.050	3 (1)	8	11 (1)	5	1	6
Laraujeiras	Laranjeiras	1.733	1.393	3.126	1 (1)	—	1 (1)	—	—	—
	Barra do Sitiá	643	638	1.281	2	2 (1)	4 (1)	—	—	—
	TOTAL	2.376	2.031	4.407	3 (1)	2 (1)	5 (2)	—	—	—
Lavras	Lavras	6.669	6.449	13.118	3 (2)	—	3 (2)	—	—	—
	São Francisco	1.409	1.465	2.874	—	—	—	—	—	—
	São José	704	661	1.365	—	—	—	—	—	—
	TOTAL	8.782	8.575	17.357	3 (2)	—	3 (2)	—	—	—
Limoeiro	Limoeiro	4.044	4.849	8.893	3	—	3	7	4	11
	Taboleiro de Areia	1.769	1.833	3.602	—	—	—	1	1	2
	São João do Jaguaribe	1.297	1.488	2.785	—	—	—	1	1	2
	Alto Santo da Viuva	1.489	1.725	3.214	—	—	—	—	—	—
	TOTAL	8.599	9.895	18.494	3	—	3	9	6	15
Maranguape	Maranguape	2.746	3.724	6.470	8 (1)	3 (1)	11 (2)	1	—	1
	Maracanahú	1.105	1.289	2.394	1 (1)	1 (1)	2 (2)	—	—	—
	Tabatinga	2.834	2.900	5.734	1	1 (1)	2 (1)	—	1	1
	Jubaia	1.645	1.759	3.404	1	—	1	—	—	—
	Cruz do Lagêdo	1.650	1.716	3.366	—	—	—	—	—	—
	Palmeiras	1.081	1.167	2.248	—	—	—	—	—	—
	Gado dos Ferros	859	903	1.762	—	—	—	—	—	—
	TOTAL	11.920	13.458	25.378	11 (2)	5 (3)	16 (5)	1	1	2

NOTA. — Os numeros em typo menor representam a totalidade dos estrangeiros que adoptaram a nacionalidade brazileira. (Les chiffres en caractères minuscules représentent la totalité des étrangers qui ont adopté la nationalité brésilienne).

População dos municipios de cada um dos Estados do Brazil, segundo a nacionalidade e o sexo

Population des municipes de chaque État du Brésil, d'après la nationalité et le sexe

MUNICIPIOS MUNICIPES	DISTRICTOS DISTRICTS	BRAZILEIROS BRÉSILIENS			ESTRANGEIROS ÉTRANGERS			NACIONALIDADE IGNORADA NATIONALITÉ INCONNUE		
		Homens Hommes	Mulheres Femmes	Total Total	Homens Hommes	Mulheres Femmes	Total Total	Homens Hommes	Mulheres Femmes	Total Total
ESTADO DO CEARÁ										
(CONTINUAÇÃO — SUITE)										
Maria Pereira	Maria Pereira	2.574	2.750	5.324	—	—	—	—	—	—
	Mosquito	2.455	2.484	4.939	—	—	—	—	—	—
	TOTAL	5.029	5.234	10.263	—	—	—	—	—	—
Massapé	Massapé	4.261	4.747	9.008	—	—	—	—	—	—
	Acarahú-Mirim	687	848	1.535	—	—	—	—	—	—
	Remedios	435	479	914	—	—	—	—	—	—
	TOTAL	5.383	6.074	11.457	—	—	—	—	—	—
Mecejana	Mecejana	3.745	3.720	7.465	—	—	—	1	—	1
	Cajazeiras	1.026	1.072	2.098	4	2	6	—	—	—
	TOTAL	4.771	4.792	9.563	4	2	6	1	—	1
Meruóca	Meruóca	5.867	6.090	11.957	1	—	1	2	1	3
Milagres	Milagres	2.953	3.122	6.075	—	—	—	—	—	—
	São Pedro	3.077	3.171	6.248	—	—	—	—	1	1
	Maurity	2.978	2.966	5.944	2	—	2	—	—	—
	Cuncas	1.575	1.623	3.198	—	—	—	—	—	—
	Santa Cruz	928	964	1.892	—	—	—	—	—	—
	TOTAL	11.511	11.846	23.357	2	—	2	—	1	1
Missão Velha	Missão Velha	4.196	4.513	8.709	—	—	—	4	8	12
	Goyanninha	2.215	2.376	4.591	1	1	2	—	—	—
	Missão Nova	1.509	1.626	3.135	—	—	—	3	—	3
	TOTAL	7.920	8.515	16.435	1	1	2	7	8	15

NOTA. — Os numeros em typo menor representam a totalidade dos estrangeiros que adoptaram a nacionalidade brazileira. (Les chiffres en caractères minuscules représentent la totalité des étrangers qui ont adopté la nationalité brésilienne).

População dos municipios de cada um dos Estados do Brazil, segundo a nacionalidade e o sexo

Population des municipes de chaque État du Brésil, d'aprés la nationalité et le sexe

MUNICIPIOS / MUNICIPES	DISTRICTOS / DISTRICTS	BRAZILEIROS / BRÉSILIENS			ESTRANGEIROS / ÉTRANGERS			NACIONALIDADE IGNORADA / NATIONALITÉ INCONNUE		
		Homens / Hommes	Mulheres / Femmes	Total	Homens / Hommes	Mulheres / Femmes	Total	Homens / Hommes	Mulheres / Femmes	Total
ESTADO DO CEARÁ (CONTINUAÇÃO — SUITE)										
Morada Nova	Morada Nova	3.613	3.899	7.512	—	—	—	21	19	40
	Livramento	1.450	1.628	3.078	—	—	—	—	—	—
	Bôa Agua	870	814	1.684	2	—	2	—	—	—
	TOTAL	5.933	6.341	12.274	2	—	2	21	19	40
Mulungú	Mulungú	2.177	2.633	4.810	—	—	—	1	—	1
	Lameirão	1.159	1.297	2.456	—	—	—	2	—	2
	TOTAL	3.336	3.930	7.266	—	—	—	3	—	3
Pacatuba	Pacatuba	1.453	1.806	3.259	4 (3)	2	6 (3)	—	—	—
	Cajazeiras	399	441	840	—	—	—	—	—	—
	Jequi	211	228	439	—	—	—	—	—	—
	Agua Verde	732	798	1.530	1	—	1	—	—	—
	Pavuna	1.030	1.148	2.178	—	1 (1)	1 (1)	—	1	1
	Guayuba	2.037	2.142	4.179	—	1 (1)	1 (1)	—	1	1
	Torre	446	491	937	1	—	1	—	—	—
	TOTAL	6.308	7.054	13.362	6 (3)	4 (2)	10 (5)	—	2	2
Pacoty	Pacoty	2.820	3.006	5.826	—	—	—	—	—	—
	Campos Bellos	486	393	879	—	—	—	—	—	—
	Sant'Anna	679	761	1.440	—	—	—	1	2	3
	TOTAL	3.985	4.160	8.145	—	—	—	1	2	3
Palma	Palma	3.434	3.403	6.837	—	—	—	2	3	5
	Flexeirinha	1.195	1.177	2.372	—	—	—	—	—	—
	Trapiá	1.204	1.223	2.427	—	—	—	1	1	2
	Santo Antonio	411	417	828	—	—	—	—	—	—
	TOTAL	6.244	6.220	12.464	—	—	—	3	4	7

NOTA. — Os numeros em typo menor representam a totalidade dos estrangeiros que adoptaram a nacionalidade brazileira. (Les chiffres en caractères minuscules représentent la totalité des étrangers qui ont adopté la nationalité brésilienne).

População dos municipios de cada um dos Estados do Brazil, segundo a nacionalidade e o sexo

Population des municipes de chaque État du Brésil, d'après la nationalité et le sexe

MUNICIPIOS MUNICIPES	DISTRICTOS DISTRICTS	BRAZILEIROS BRÉSILIENS			ESTRANGEIROS ÉTRANGERS			NACIONALIDADE IGNORADA NATIONALITÉ INCONNUE		
		Homens Hommes	Mulheres Femmes	Total Total	Homens Hommes	Mulheres Femmes	Total Total	Homens Homme	Mulheres Femmes	Total Total
ESTADO DO CEARÁ (CONTINUAÇÃO — SUITE)										
Paracurú	Paracurú	2.625	2.911	5.536	1 (1)	—	1 (1)	—	—	—
	Passagem do Tigre	1.698	1.895	3.593	—	—	—	—	—	—
	São Gonçalo	2.306	2.420	4.726	—	—	—	—	—	—
	Serrote	929	1.012	1.941	—	—	—	—	—	—
	Siupé	1.037	1.140	2.172	—	—	—	—	—	—
	TOTAL	8.590	9.378	17.968	1 (1)	—	1 (1)	—	—	—
Pedra Branca	Pedra Branca	4.633	4.703	9.336	3	1	4	—	1	1
	Troya	961	1.098	2.059	—	—	—	—	—	—
	TOTAL	5.594	5.801	11.395	3	1	4	—	1	1
Pentecoste	Pentecoste	2.080	2.234	4.314	—	—	—	—	1	1
	Jacú	1.510	1.648	3.158	—	—	—	—	—	—
	TOTAL	3.590	3.882	7.472	—	—	—	—	1	1
Pereiro	Pereiro	2.569	2.903	5.472	—	—	—	1	—	1
	Ypiranga	1.007	1.089	2.096	—	—	—	—	—	—
	TOTAL	3.576	3.992	7.568	—	—	—	1	—	1
Porangaba	Porangaba	2.396	3 008	5.404	1	2	3	2	—	2
	Barro Vermelho	1.600	1.805	3.405	3 (2)	—	3 (2)	3	1	4
	Mondubim	1.095	1.212	2.307	1 (1)	—	1	—	—	—
	TOTAL	5.091	6.025	11.116	5 (3)	2	7 (3)	5	1	6
Porteiras	Porteiras	2.931	3.247	6.178	2	—	2	—	—	—

NOTA. — Os numeros em typo menor representam a totalidade dos estrangeiros que adoptaram a nacionalidade brazileira. (Les chiffres en caractères minuscules représentent la totalité des étrangers qui ont adopté la nationalité brésilienne).

População dos municipios de cada um dos Estados do Brazil, segundo a nacionalidade e o sexo

Population des municipes de chaque État du Brésil, d'après la nationalité et le sexe

MUNICIPIOS MUNICIPES	DISTRICTOS DISTRICTS	BRAZILEIROS BRÉSILIENS			ESTRANGEIROS ÉTRANGERS			NACIONALIDADE IGNORADA NATIONALITÉ INCONNUE		
		Homens Hommes	Mulheres Femmes	Total Total	Homens Hommes	Mulheres Femmes	Total Total	Homens Hommes	Mulheres Femmes	Total Total
ESTADO DO CEARA										
(CONTINUAÇÃO — SUITE)										
Quixadá	Quixadá	3.195	3.822	7.017	22 (4)	4 (1)	26 (5)	1	—	1
	Serra de Santo Estevam	2.944	3.352	6.296	2	1	3	4	—	4
	Serra Azul	2.425	2.483	4.908	—	—	—	—	—	—
	Tapuyará	1.997	1.665	3.662	—	1	1	—	—	—
	California	1.001	1.146	2.147	—	—	—	—	—	—
	TOTAL	11.562	12.468	24.030	24 (4)	6 (1)	30 (5)	5	—	5
Quixará	Quixará	2.098	2.160	4.258	—	—	—	—	—	—
	Barreiros	427	462	889	—	—	—	—	—	—
	TOTAL	2.525	2.622	5.147	—	—	—	—	—	—
Quixeramobim	Quixeramobim	5.673	6.045	11.718	8 (1)	6	14 (1)	—	—	—
	Uruquê	642	657	1.299	—	—	—	—	—	—
	São João	1.552	1.715	3.267	—	—	—	—	—	—
	Belém	2.242	2.256	4.498	1	2	3	—	2	2
	TOTAL	10.109	10.673	20.782	9 (1)	8	17 (1)	—	2	2
Redempção	Redempção	1.884	2.318	4.202	3	1	4	1	—	1
	Cala-bocca	3.138	3.381	6.519	1	—	1	1	3	4
	Serrinha do Nicolau	887	918	1.805	—	—	—	—	—	—
	Acarape do Meio	951	980	1.931	—	—	—	—	—	—
	Cannafistula	1.157	1.331	2.488	—	—	—	—	—	—
	TOTAL	8.017	8.928	16.945	4	1	5	2	3	5
Riacho do Sangue	Riacho do Sangue	2.516	2.790	5.306	—	—	—	—	—	—
	Santa Rosa	984	1.022	2.006	—	—	—	—	—	—
	TOTAL	3.500	3.812	7.312	—	—	—	—	—	—

NOTA. — Os numeros em typo menor representam a totalidade dos estrangeiros que adoptaram a nacionalidade brazileira. (Les chiffres en caractères minuscules représentent la totalité des étrangers qui ont adopté la nationalité brésilienne).

População dos municipios de cada um dos Estados do Brazil, segundo a nacionalidade e o sexo

Population des municipes de chaque État du Brésil, d'après la nationalité et le sexe

MUNICIPIOS MUNICIPES	DISTRICTOS DISTRICTS	BRAZILEIROS BRÉSILIENS			ESTRANGEIROS ÉTRANGERS			NACIONALIDADE IGNORADA NATIONALITÉ INCONNUE		
		Homens Hommes	Mulheres Femmes	Total Total	Homens Hommes	Mulheres Femmes	Total Total	Homens Hommes	Mulheres Femmes	Total Total
ESTADO DO CEARÁ										
(CONTINUAÇÃO — SUITE)										
Saboeiro	Saboeiro	2.334	2.400	4.734	2 (1)	—	2 (1)	—	—	—
Sant'Anna	Sant'Anna	4.047	3.849	7.896	1	—	1	—	—	—
	Morrinho	732	742	1.474	—	—	—	—	—	—
	Mutambeira	726	761	1.487	—	—	—	—	—	—
	Tucunduba	722	744	1.466	—	—	—	—	—	—
	São Manuel do Marco	934	1.019	1.953	—	—	—	—	—	—
	São Francisco do Estreito	1.115	1.259	2.374	—	—	—	—	—	—
	TOTAL	8.276	8.374	16.650	1	—	1	—	—	—
Sant'Anna do Cariry	Sant'Anna do Cariry	2.574	2.823	5.397	1	—	1	11	7	18
	Brejo Grande	1.948	2.082	4.030	—	—	—	—	—	—
	Nova Olinda	2.335	2.378	4.713	—	—	—	—	—	—
	TOTAL	6.857	7.283	14.140	1	—	1	11	7	18
Santa Quiteria	Santa Quiteria	3.297	3.280	6.577	—	—	—	8	3	11
	Vidéo	571	496	1.067	—	—	—	—	—	—
	TOTAL	3.868	3.776	7.644	—	—	—	8	3	11
São Benedicto	São Benedicto	4.493	4.981	9.474	2	1	3	—	1	1
	Campo da Cruz	3.116	3.263	6.379	—	—	—	2	—	2
	Graça	2.918	2.981	5.899	—	—	—	11	8	19
	Pacujá	1.145	1.167	2.312	—	—	—	—	—	—
	TOTAL	11.672	12.392	24.064	2	1	3	13	9	22
São Bernardo das Russas	São Bernardo das Russas	3.355	4.012	7.367	1	1 (1)	2 (1)	1	—	1
	Quixeré	3.096	3.461	6.557	—	—	—	—	—	—
	Cruz do Palbano	1.567	1.475	3.042	—	—	—	—	—	—
	TOTAL	8.018	8.948	16.966	1	1 (1)	2 (1)	1	—	1

NOTA. — Os numeros em typo menor representam a totalidade dos estrangeiros que adoptaram a nacionalidade brazileira. (Les chiffres en caractères minuscules représentent la totalité des étrangers qui ont adopté la nationalité brésilienne).

População dos municipios de cada um dos Estados do Brazil, segundo a nacionalidade e o sexo

Population des municipes de chaque État du Brésil, d'après la nationalité et le sexe

MUNICIPIOS MUNICIPES	DISTRICTOS DISTRICTS	BRAZILEIROS BRÉSILIENS			ESTRANGEIROS ÉTRANGERS			NACIONALIDADE IGNORADA NATIONALITÉ INCONNUE		
		Homens Hommes	Mulheres Femmes	Total Total	Homens Hommes	Mulheres Femmes	Total Total	Homens Hommes	Mulheres Femmes	Total Total
ESTADO DO CEARÁ										
(CONTINUAÇÃO — SUITE)										
São Francisco	São Francisco	2.022	2.329	4.351	1 (1)	—	1 (1)	—	—	—
	Irauçuba	647	695	1.342	—	—	—	—	—	—
	Juá	724	726	1.450	—	—	—	—	—	—
	Retiro	447	427	874	—	—	—	—	—	—
	Santa Cruz	1.998	2.038	4.036	—	—	—	—	—	—
	São Miguel	780	848	1.628	—	—	—	—	—	—
	Tejessuóca	434	471	905	—	—	—	—	—	—
	TOTAL	7.052	7.534	14.586	1 (1)	—	1 (1)	—	—	—
São João do Uruburetama	São João do Uruburetama	2.056	2.267	4.323	1	—	1	—	—	—
	Riacho da Sella	1.008	1.112	2.120	—	—	—	4	—	4
	Tururú	1.615	1.699	3.314	1 (1)	—	1 (1)	—	—	—
	São Luiz do Curú	675	808	1.483	—	—	—	—	—	—
	TOTAL	5.354	5.886	11.240	2 (1)	—	2 (1)	4	—	4
São Matheus	São Matheus	5.601	5.456	11.057	—	—	—	19	16	35
	Poço do Matto	1.058	1.174	2.232	—	—	—	—	—	—
	Santo Antonio	1.576	1.577	3.153	—	—	—	—	—	—
	TOTAL	8.235	8.207	16.442	—	—	—	19	16	35
São Pedro do Cariry	São Pedro do Cariry	4.262	4.417	8.679	—	—	—	—	—	—
	Junco	583	583	1.166	—	—	—	—	—	—
	TOTAL	4.845	5.000	9.845	—	—	—	—	—	—
Senador Pompeu	Senador Pompeu	2.778	2.874	5.652	4	—	4	1	—	1
	Miguel Calmon	2.305	2.231	4.536	—	—	—	—	2	2
	TOTAL	5.083	5.105	10.188	4	—	4	1	2	3

NOTA. — Os numeros em typo menor representam a totalidade dos estrangeiros que adoptaram a nacionalidade brazileira. (Les chiffres en caractères minuscules représentent la totalité des étrangers qui ont adopté la nationalité brésilienne).

População dos municipios de cada um dos Estados do Brazil, segundo a nacionalidade e o sexo

Population des municipes de chaque État du Brésil, d'après la nationalité et le sexe

MUNICIPIOS MUNICIPES	DISTRICTOS DISTRICTS	BRAZILEIROS BRÉSILIENS			ESTRANGEIROS ÉTRANGERS			NACIONALIDADE IGNORADA NATIONALITÉ INCONNUE		
		Homens Hommes	Mulheres Femmes	Total Total	Homens Hommes	Mulheres Femmes	Total Total	Homens Hommes	Mulheres Femmes	Total Total
ESTADO DO CEARÁ										
(CONTINUAÇÃO — SUITE)										
Sobral	Sobral	14.229	15.490	29.719	6 (1)	2	8 (1)	15	10	25
	Cariré	2.121	2.200	4.321	—	—	—	1	—	1
	Santo Antonio do Aracaty-assú	1.646	1.397	3.043	—	—	—	—	—	—
	Santa Maria	941	945	1.886	—	—	—	—	—	—
	TOTAL	18.937	20.032	38.969	6 (1)	2	8 (1)	16	10	26
Soure	Soure	6.301	7.156	13.457	1	1	2	2	—	2
	Tucunduba	2.276	2.548	4.824	7 (2)	—	7 (2)	—	2	2
	Sitios Novos	725	734	1.459	—	—	—	—	—	—
	TOTAL	9.302	10.438	19.740	8 (2)	1	9 (2)	2	2	4
Tamboril	Tamboril	5.405	5.753	11.158	—	—	—	—	—	—
	Arraial da Telha	1.291	1.376	2.667	—	—	—	—	—	—
	TOTAL	6.696	7.129	13.825	—	—	—	—	—	—
Tauhá	Tauhá	2.709	2.864	5.573	—	—	—	—	—	—
	Flores	1.305	1.297	2.602	—	—	—	—	—	—
	Marrecas	1.646	1.705	3.351	—	—	—	—	—	—
	Marruás	1.113	1.117	2.230	—	—	—	—	—	—
	TOTAL	6.773	6.983	13.756	—	—	—	—	—	—
Trahiry	Trahiry	2.210	2.341	4.551	1	—	1	—	—	—
	Mundahú	1.472	1.652	3.124	2	—	2	—	—	—
	TOTAL	3.682	3.993	7.675	3	—	3	—	—	—
Tyanguá	Tyanguá	4.771	4.863	9.634	1	—	1	16	3	19
	Olinda	805	672	1.477	—	—	—	2	—	2
	Ipú	1.703	1.642	3.345	—	—	—	9	6	15
	TOTAL	7.279	7.177	14.456	1	—	1	27	9	36

NOTA. — Os numeros em typo menor representam a totalidade dos estrangeiros que adoptaram a nacionalidade brazileira. (Les chiffres en caractères minuscules représentent la totalité des étrangers qui ont adopté la nationalité brésilienne).

População dos municipios de cada um dos Estados do Brazil, segundo a nacionalidade e o sexo

Population des municipes de chaque État du Brésil, d'après la nationalité et le sexe

MUNICIPIOS MUNICIPES	DISTRICTOS DISTRICTS	BRAZILEIROS BRÉSILIENS			ESTRANGEIROS ÉTRANGERS			NACIONALIDADE IGNORADA NATIONALITÉ INCONNUE		
		Homens Hommes	Mulheres Femmes	Total Total	Homens Hommes	Mulheres Femmes	Total Total	Homens Hommes	Mulheres Femmes	Total Total
ESTADO DO CEARÁ (CONCLUSÃO — FIN)										
Ubajara	Ubajara	3.690	3.726	7.416	—	—	—	1	2	3
	Araticum	888	948	1.836	—	—	—	1	—	1
	TOTAL	4.578	4.674	9.252	—	—	—	2	2	4
Umary	Umary	1.019	1.037	2.056	—	—	—	—	1	1
	Alagoinha	1.573	1.541	3.114	—	—	—	—	—	—
	Olho d'Agua	724	698	1.422	—	—	—	—	—	—
	TOTAL	3.316	3.276	6.592	—	—	—	—	1	1
União	União	3.546	4.093	7.639	1	—	1	—	—	—
	Passagem de Pedras	2.181	2.616	4.797	—	1	1	—	—	—
	Borges	1.365	1.567	2.932	—	—	—	—	1	1
	TOTAL	7.092	8.276	15.368	1	1	2	—	1	1
Varzea Alegre	Varzea Alegre	5.027	5.191	10.218	3	—	3	—	—	—
	Jacú	1.560	1.569	3.129	—	—	—	—	—	—
	TOTAL	6.587	6.760	13.347	3	—	3	—	—	—
Viçosa	Viçosa	7.884	8.055	15.939	—	—	—	22	9	31
	Tubarão	1.730	1.612	3.343	1	—	1	1	—	1
	TOTAL	9.614	9.668	19.282	1	—	1	23	9	32
TOTAL DO ESTADO		636.505	681.189	1.317.694	634 56	267 23	901 79	379	254	633

NOTA.—Os numeros em typo menor representam a totalidade dos estrangeiros que adoptaram a nacionalidade brazileira. (Les chiffres en caractères minuscules représentent la totalité des étrangers qui ont adopté la nationalité brésilienne).

População dos municipios de cada um dos Estados do Brazil, segundo a nacionalidade e o sexo

Population des municipes de chaque État du Brésil, d'après la nationalité et le sexe

MUNICIPIOS MUNICIPES	DISTRICTOS DISTRICTS	BRAZILEIROS BRÉSILIENS			ESTRANGEIROS ÉTRANGERS			NACIONALIDADE IGNORADA NATIONALITÉ INCONNUE		
		Homens Hommes	Mulheres Femmes	Total Total	Homens Hommes	Mulheres Femmes	Total Total	Homens Hommes	Mulheres Femmes	Total Total
ESTADO DO ESPIRITO SANTO										
Affonso Claudio	Affonso Claudio	2.580	2.456	5.036	50 8	36 2	86 10	20	16	36
	Bom Jesus	1.798	1.582	3.380	55 28	32 16	87 44	6	3	9
	Bôa Sorte	1.880	1.721	3.601	25 6	12 2	37 8	—	—	—
	Laranja da Terra	757	649	1.406	11	19	30	—	—	—
	Rio do Peixe	1.151	1.064	2.215	15 1	5	20 1	—	—	—
	Serra Pellada	1.475	1.305	2.780	46 12	32 9	78 21	7	7	14
	TOTAL	9.641	8.777	18.418	202 55	136 29	338 84	33	26	59
Alegre	Alegre	5.295	4.661	9.956	264 25	136 12	400 37	4	9	13
	Café	1.236	1.107	2.343	49	53	102	—	—	—
	Valla do Souza	2.394	2.148	4.542	65 1	47	112 1	1	—	1
	Santa Angelica	4.082	3.786	7.868	66 8	46 4	112 12	10	—	10
	Veado	3.568	3.269	6.837	107 10	63 3	170 13	—	—	—
	São Thiago	2.113	2.001	4.114	49 4	43 2	92 6	1	—	1
	Caparaó	3.296	3.082	6.378	33 3	17 1	50 4	3	—	3
	Rio Preto	2.045	1.857	3.902	99 1	77	176 1	—	—	—
	TOTAL	24.029	21.911	45.940	732 52	482 22	1.214 74	19	9	28
Alfredo Chaves	Alfredo Chaves	1.661	1.590	3.251	148 4	164 1	312 5	—	—	—
	Santa Marinha de Ayrosa	318	320	638	5	6	11	—	—	—
	São Marcos	786	745	1.531	114 15	106 6	220 21	—	—	—
	Mathilde	721	669	1.390	163 3	155 1	323 4	9	7	16
	São João	1.350	1.349	2.699	236 49	210 43	446 92	—	—	—
	TOTAL	4.836	4.673	9.509	671 71	641 51	1.312 122	9	7	16

NOTA. — Os numeros em typo menor representam a totalidade dos estrangeiros que adoptaram a nacionalidade brazileira. (Les chiffres en caractères minuscules représentent la totalité des étrangers qui ont adopté la nationalité brésilienne).

População dos municipios de cada um dos Estados do Brazil, segundo a nacionalidade e o sexo

Population des municipes de chaque État du Brésil, d'après la nationalité et le sexe

MUNICIPIOS MUNICIPES	DISTRICTOS DISTRICTS	BRAZILEIROS BRÉSILIENS			ESTRANGEIROS ÉTRANGERS			NACIONALIDADE IGNORADA NATIONALITÉ INCONNUE		
		Homens Hommes	Mulheres Femmes	Total Total	Homens Hommes	Mulheres Femmes	Total Total	Homens Hommes	Mulheres Femmes	Total Total
ESTADO DO ESPIRITO SANTO										
(CONTINUAÇÃO — SUITE)										
Benevente	Anchieta	2.722	2.802	5.524	31 12	22 5	53 17	—	—	—
	Irirityba	1.129	1.140	2.269	62 22	61 10	123 32	—	—	—
	Jabaquara	849	763	1.612	20 1	9	29 1	1	—	1
	TOTAL	4.700	4.705	9.405	113 35	92 15	205 50	1	—	1
Bôa Familia	Bôa Familia	1.777	1.423	3.200	107 18	68 12	175 30	—	—	—
	Figueira	1.870	1.630	3.500	165 14	136 10	301 24	—	—	—
	Parajú	1 0.9	931	1.950	27	28	55	—	—	—
	São Francisco	1.258	1.042	2.300	76 23	46 6	122 29	—	—	—
	TOTAL	5.924	5.026	10.950	375 55	278 28	653 83	—	—	—
Cachoeiro do Itapemirim	Cachoeiro do Itapemirim	6.453	6.363	12.816	443 28	295 5	738 33	100	59	159
	Virginia	3.269	3.263	6.532	383 42	274 14	657 56	55	34	89
	Estação do Castello	5.854	5.866	11.720	477 4	355 2	832 6	4	8	12
	Conceição do Castello	3.709	3.472	7.181	308 39	271 18	579 57	1	1	2
	São Felippe	2.388	2.203	4.591	105 2	70	175 2	11	8	19
	TOTAL	21.673	21.167	42.840	1.716 115	1.265 39	2.981 154	171	110	281
Calçado (São José do)	São José do Calçado	2.756	2.616	5.372	49 3	38	87 3	4	2	6
	Palmital	1.157	1.221	2.378	90 7	59 1	149 8	5	5	10
	Barra do Calçado	1.046	868	1.914	41 2	22	63 2	5	7	12
	Alto Calçado	1.324	1.175	2.499	43	24	67	2	2	4
	Jardim	1.333	1.338	2.671	40	15	55	1	—	1
	TOTAL	7.616	7.218	14.834	263 12	158 1	421 13	17	16	33

NOTA. — Os numeros em typo menor representam a totalidade dos estrangeiros que adoptaram a nacionalidade brazileira. (Les chiffres en caractères minuscules représentent la totalité des étrangers qui ont adopté la nationalité brésilienne).

População dos municipios de cada um dos Estados do Brazil, segundo a nacionalidade e o sexo

Population des municipes de chaque État du Brésil, d'après la nationalité et le sexe

MUNICIPIOS MUNICIPES	DISTRICTOS DISTRICTS	BRAZILEIROS BRÉSILIENS			ESTRANGEIROS ÉTRANGERS			NACIONALIDADE IGNORADA NATIONALITÉ INCONNUE		
		Homens Hommes	Mulheres Femmes	Total Total	Homens Hommes	Mulheres Femmes	Total Total	Homens Hommes	Mulheres Femmes	Total Total
ESTADO DO ESPIRITO SANTO										
(CONTINUAÇÃO — SUITE)										
Cariacica	Cariacica	2.541	2.682	5.223	30 (4)	22 (1)	52 (5)	13	22	35
	Itaquary	3.313	3.339	6.652	49 (14)	24 (6)	73 (20)	—	1	1
	TOTAL	5.854	6.021	11.875	79 (18)	46 (7)	125 (25)	13	23	36
Conceição da Barra	Conceição da Barra	2.016	2.128	4.144	8 (3)	3	11 (3)	1	1	2
	Itaúnas	662	687	1.349	6 (3)	2	8 (3)	—	—	—
	TOTAL	2.678	2.815	5.493	14 (6)	5	19 (6)	1	1	2
Espirito Santo	Espirito Santo	3.057	2.887	5.944	83 (4)	48 (3)	131 (7)	12	11	23
Espirito Santo do Rio Pardo	Muniz Freire	3.711	3.303	7.014	84 (1)	61	145 (1)	—	1	1
	Conceição do Norte	1.129	980	2.109	11	3	14	—	—	—
	São Sebastião da Lage	579	521	1.100	35	40	75	—	—	—
	Itaipava	1.673	1.514	3.187	15 (8)	5 (2)	20 (10)	—	—	—
	TOTAL	7.092	6.318	13.410	145 (9)	109 (2)	254 (11)	—	1	1
Guarapary	Guarapary	3.739	3.986	7.725	37 (18)	9 (5)	46 (23)	—	—	—
	Sagrada Familia	1.006	1.059	2.065	60 (11)	42 (4)	102 (15)	—	—	—
	Todos os Santos	476	419	895	31 (26)	40 (3)	71 (29)	—	—	—
	TOTAL	5.221	5.464	10.685	128 (55)	91 (12)	219 (67)	—	—	—
Itapemirim	Itapemirim	7.007	6.825	13.832	57 (23)	25 (7)	92 (30)	—	—	—
	Barra de Itabapoana	1.168	1.155	2.323	4	—	4	3	2	5
	TOTAL	8.175	7.980	16.155	71 (23)	25 (7)	96 (30)	3	2	5

NOTA. — Os numeros em typo menor representam a totalidade dos estrangeiros que adoptaram a nacionalidade brazileira. (Les chiffres en caractères minuscules représentent la totalité des étrangers qui ont adopté la nationalité brésilienne).

População dos municipios de cada um dos Estados do Brazil, segundo a nacionalidade e o sexo

Population des municipes de chaque État du Brésil, d'après la nationalité et le sexe

MUNICIPIOS MUNICIPES	DISTRICTOS DISTRICTS	BRAZILEIROS BRÉSILIENS			ESTRANGEIROS ÉTRANGERS			NACIONALIDADE IGNORADA NATIONALITÉ INCONNUE		
		Homens Hommes	Mulheres Femmes	Total Total	Homens Hommes	Mulheres Femmes	Total Total	Homens Hommes	Mulheres Femmes	Total Total
ESTADO DO ESPIRITO SANTO (CONTINUAÇÃO — SUITE)										
Linhares	Collatina	3.823	3.295	7.123	265 64	183 38	448 102	7	—	7
	Linhares	1.114	1.053	2.167	6 1	2	8 1	2	—	2
	Barra do Rio Doce	396	388	784	16 1	14	30 1	—	1	1
	Mutûm	802	825	1.627	78 22	63 5	141 27	2	3	5
	Baunilha	1.791	1.625	3.416	181	161	342	—	—	—
	Villa Mascarenhas	718	615	1.333	86 4	69	155 4	—	—	—
	Baixo Guandú	2.370	2.235	4.605	90 8	76 8	166 16	2	2	4
	TOTAL	11.019	10.036	21.055	722 100	568 51	1.290 151	13	6	19
Nova Almeida	Nova Almeida	2.409	2.327	4.736	2	—	2	—	—	—
	Timbuhy	1.742	1.699	3.441	25	13	38	—	—	—
	TOTAL	4.151	4.026	8.177	27	13	40	—	—	—
Páo Gigante	Páo Gigante	4.208	4.089	8.297	457 45	404 28	861 73	—	1	1
	Accioly de Vasconcellos	983	878	1.861	105 3	91 1	196 4	3	—	3
	TOTAL	5.191	4.967	10.158	562 48	495 29	1.057 77	3	1	4
Piúma	Iconha	3.537	3.729	7.266	332 6	252 1	584 7	2	—	2
	Piúma	1.288	1.327	2.615	14 2	8 2	22 4	—	—	—
	TOTAL	4.825	5.056	9.881	346 8	260 3	606 11	2	—	2
Ponte de Itabapoana	Ponte de Itabapoana	1.561	1.502	3.063	39 1	29 1	68 2	—	—	—
Riacho	Riacho	1.899	1.980	3.879	6 5	1 1	7 6	—	—	—
	Ribeirão	1.201	1.124	2.325	101 74	79 49	180 123	—	—	—
	TOTAL	3.100	3.104	6.204	107 79	80 50	187 129	—	—	—

NOTA. — Os numeros em typo menor representam a totalidade dos estrangeiros que adoptaram a nacionalidade brazileira. (Les chiffres en caractères minuscules représentent la totalité des étrangers qui ont adopté la nationalité brésilienne).

População dos municipios de cada um dos Estados do Brazil, segundo a nacionalidade e o sexo

Population des municipes de chaque État du Brésil, d'après la nationalité et le sexe

MUNICIPIOS MUNICIPES	DISTRICTOS DISTRICTS	BRAZILEIROS BRÉSILIENS			ESTRANGEIROS ÉTRANGERS			NACIONALIDADE IGNORADA NATIONALITÉ INCONNUE		
		Homens Hommes	Mulheres Femmes	Total Total	Homens Hommes	Mulheres Femmes	Total Total	Homens Homme	Mulheres Femmes	Total Total
ESTADO DO ESPIRITO SANTO (CONTINUAÇÃO — SUITE)										
Rio Novo	Rio Novo	2.972	2.777	5.749	99 (21)	80 (6)	179 (27)	6	4	10
	Rodeio	689	608	1.297	117 (6)	114 (4)	231 (10)	—	—	—
	TOTAL	3.661	3.385	7.046	216 (27)	194 (10)	410 (37)	6	4	10
Rio Pardo	Rio Pardo	1.722	1.573	3.295	12 (2)	7	19 (2)	12	11	23
	Rosario	1.404	1.277	2.681	20	7	27	—	—	—
	Cachoeira	1.314	1.115	2.429	5	1	6	—	—	—
	Sant'Anna	1.080	993	2.073	8 (3)	2	10 (3)	—	1	1
	TOTAL	5.520	4.958	10.478	45 (5)	17	62 (5)	12	12	24
Santa Cruz	Santa Cruz	3.631	3.635	7.266	51 (3)	37 (2)	88 (5)	9	9	18
Santa Izabel	Campinho	1.488	1.428	2.916	62 (22)	64 (10)	126 (32)	—	—	—
	Sapucaia	3.139	2.786	5.925	97 (24)	105 (23)	202 (47)	—	—	—
	Santa Izabel	1.344	1.256	2.600	27 (2)	21 (4)	48 (6)	—	—	—
	Araguaya	1.368	1.299	2.667	113 (38)	99 (41)	212 (79)	—	—	—
	TOTAL	7.339	6.769	14.108	299 (86)	289 (78)	588 (164)	—	—	—
Santa Leopoldina (Cachoeiro de)	Santa Leopoldina	2.816	2.977	5.793	124 (18)	81 (9)	205 (27)	2	—	2
	Jequitibá	2.339	2.204	4.543	141 (22)	128 (16)	269 (38)	2	2	4
	Timbohy	1.010	1.039	2.049	15	18	33	—	—	—
	Mangarahy	1.948	2.001	3.949	34 (9)	34 (12)	68 (21)	2	1	3
	Chapéo	560	568	1.128	38 (13)	43 (13)	81 (31)	4	5	9
	TOTAL	8.673	8.789	17.462	352 (67)	304 (50)	656 (117)	10	8	18

NOTA. — Os numeros em typo menor representam a totalidade dos estrangeiros que adoptaram a nacionalidade brazileira. (Les chiffres en caractères minuscules représentent la totalité des étrangers qui ont adopté la nationalité brésilienne).

População dos municipios de cada um dos Estados do Brazil, segundo a nacionalidade e o sexo

Population des municipes de chaque État du Brésil, d'après la nationalité et le sexe

MUNICIPIOS MUNICIPES	DISTRICTOS DISTRICTS	BRAZILEIROS BRÉSILIENS			ESTRANGEIROS ÉTRANGERS			NACIONALIDADE IGNORADA NATIONALITÉ INCONNUE		
		Homens Hommes	Mulheres Femmes	Total Total	Homens Hommes	Mulheres Femmes	Total Total	Homens Hommes	Mulheres Femmes	Total Total
ESTADO DO ESPIRITO SANTO (CONTINUAÇÃO — SUITE)										
Santa Thereza	Villa de Santa Thereza	1.764	1.469	3.233	299 1	244	543 1	1	—	1
	São João de Petropolis	1.453	1.177	2.630	125 4	122 2	247 6	1	—	1
	Santa Maria do Rio Doce	1.818	1.487	3.305	201 77	151 49	352 126	—	—	—
	Vinte e Cinco de Julho	1.526	1.410	2.936	164 16	152 15	316 31	—	—	—
	Santa Julia	1.718	1.511	3.229	85 1	52 1	137 2	—	—	—
	Tres Barras	658	634	1.292	45	30	75	—	1	1
	TOTAL	8.937	7.688	16.625	919 99	751 67	1.670 166	2	1	3
São João do Muquy	São João do Muquy	4.390	4.120	8.510	464 23	313 7	777 30	2	1	3
	São Gabriel do Muquy	1.391	1.284	2.675	33 11	24 1	57 12	—	—	—
	TOTAL	5.781	5.404	11.185	497 34	337 8	834 42	2	1	3
São Matheus	São Matheus	5.151	5.308	10.459	153 2	133	286 2	1	—	1
	Nova Venecia	1.726	1.681	3.407	171 1	171 1	342 2	1	1	2
	TOTAL	6.877	6.989	13.866	324 3	304 1	628 4	2	1	3
São Pedro do Itabapoana	São Pedro do Itabapoana	3.737	3.626	7.363	185 11	137 9	322 20	4	3	7
	Barra Alegre	1.603	1.422	3.025	47 3	32 4	79 7	221	216	437
	Mimoso	4.280	3.876	8.156	358 9	257 2	615 11	6	1	7
	São José das Torres	1.155	1.119	2.274	17	8	25	—	—	—
	Bôa Vista	1.415	1.162	2.577	35	11 1	46	—	—	—
	Conceição do Muquy	2.827	2.554	5.381	293 1	237 1	530 2	107	103	210
	TOTAL	15.017	13.759	28.776	935 24	682 17	1.617 41	338	323	661
Serra	Serra	3.346	3.404	6.750	15 7	10 4	25 11	2	—	2

NOTA. — Os numeros em typo menor representam a totalidade dos estrangeiros que adoptaram a nacionalidade brazileira. (Les chiffres en caractères minuscules représentent la totalité des étrangers qui ont adopté la nationalité brésilienne).

População dos municipios de cada um dos Estados do Brazil, segundo a nacionalidade e o sexo

Population des municipes de chaque État du Brésil, d'après la nationalité et le sexe

MUNICIPIOS MUNICIPES	DISTRICTOS DISTRICTS	BRAZILEIROS BRÉSILIENS			ESTRANGEIROS ÉTRANGERS			NACIONALIDADE IGNORADA NATIONALITÉ INCONNUE		
		Homens Hommes	Mulheres Femmes	Total Total	Homens Hommes	Mulheres Femmes	Total Total	Homens Hommes	Mulheres Femmes	Total Total
ESTADO DO ESPIRITO SANTO (CONCLUSÃO — FIN)										
Vianna	Vianna	2.714	2.794	5.508	14 5	8 2	22 7	—	—	—
	Araçatyba	1.602	1.701	3.303	16 10	9 5	25 15	—	—	—
	TOTAL	4.316	4.495	8.811	30 15	17 7	47 22	—	—	—
Victoria	Victoria	8.470	9.050	17.520	556 50	338 16	894 66	56	47	103
	Carapina	1.056	1.060	2.116	12 2	6	18 2	—	—	—
	Queimado	583	631	1.214	1	—	1	—	—	—
	TOTAL	10.109	10.741	20.850	569 52	344 16	913 68	56	47	103
TOTAL DO ESTADO		223.550	213.669	437.219	10.647 1.163	8.107 610	18.754 1.773	736	619	1.355
ESTADO DE GOYAZ										
Anicuns	Anicuns	2.110	2.020	4.130	6 3	1	7 3	—	—	—
Annapolis	Annapolis	7.161	7.122	14.283	75 6	28	103 6	35	37	72
	Aracaty	782	793	1.575	2	1	3	—	1	1
	TOTAL	7.943	7.915	15.858	77 6	29	106 6	35	38	73
Arrayas	Arrayas	3.534	3.477	7.011	—	—	—	31	14	45
Bella Vista	Bella Vista	3.112	3.124	6.236	10	7	17	1	—	1
Bôa Vista do Tocantins	Bôa Vista do Tocantins	4.842	4.762	9.604	—	1	1	—	—	—
	Philadelphia	5.784	5.243	11.027	1	—	1	—	—	—
	São Vicente do Araguaya	1.296	1.168	2.464	3	—	3	—	—	—
	Santo Antonio da Cachoeira	1.367	1.317	2.684	1	—	1	1	—	1
	TOTAL	13.289	12.490	25.779	5	1	6	1	—	1
Bomfim	Bomfim	6.215	6.387	12.602	13	2	15	2	2	4

NOTA. — Os numeros em typo menor representam a totalidade dos estrangeiros que adoptaram a nacionalidade brazileira. (Les chiffres en caractères minuscules représentent la totalité des étrangers qui ont adopté la nationalité brésilienne).

População dos municipios de cada um dos Estados do Brazil, segundo a nacionalidade e o sexo

Population des municipes de chaque État du Brésil, d'après la nationalité et le sexe

MUNICIPIOS MUNICIPES	DISTRICTOS DISTRICTS	BRAZILEIROS BRÉSILIENS			ESTRANGEIROS ÉTRANGERS			NACIONALIDADE IGNORADA NATIONALITÉ INCONNUE		
		Homens Hommes	Mulheres Femmes	Total Total	Homens Hommes	Mulheres Femmes	Total Total	Homens Hommes	Mulheres Femmes	Total Total
ESTADO DE GOYAZ										
(CONTINUAÇÃO — SUITE)										
Burity Alegre	Burity Alegre	3.635	3.305	6.940	12 1	2	14 1	3	3	6
Caldas Novas	Caldas Novas	2.489	2.401	4.890	7 1	1	8 1	1	—	1
	Marzagão	890	836	1.726	—	—	—	—	—	—
	TOTAL	3.379	3.237	6.616	7 1	1	8 1	1	—	1
Campinas	Campinas	2.303	2.125	4.428	15 1	2	17 1	—	—	—
Campo Formoso	Campo Formoso	3.667	4.008	7.675	19 1	8	27 1	—	—	—
Catalão	Catalão	13.266	12.466	25.732	258 8	114 4	372 12	7	8	15
	Santo Antonio do Rio Verde	4.469	3.832	8.301	6	2	8	5	8	13
	Goyandira	2.028	1.980	4.008	75 20	50 12	125 32	—	—	—
	TOTAL	19.763	18.278	38.041	339 28	166 16	505 44	12	16	28
Cavalcante	Cavalcante	1.691	1.734	3.425	—	—	—	—	—	—
	Nova Roma	704	817	1.521	—	—	—	—	—	—
	São Domingos	603	561	1.164	—	—	—	—	—	—
	Moinho	538	548	1.086	—	—	—	—	—	—
	TOTAL	3.536	3.660	7.196	—	—	—	—	—	—
Chapéo	Chapéo	1.323	1.420	2.743	—	—	—	—	—	—
	Campos Bellos	1.161	1.180	2.341	—	—	—	2	—	2
	TOTAL	2.484	2.600	5.084	—	—	—	2	—	2
Conceição	Conceição do Norte	1.584	1.545	3.129	—	—	—	—	—	—
Corumbá	Corumbá	7.261	7.372	14.633	1	1	2	—	1	1
Corumbahyba	Corumbahyba	4.679	4.356	9.035	37 1	15	52 1	—	5	5
	Nova Aurora	797	763	1.560	—	—	—	—	—	—
	TOTAL	5.476	5.119	10.595	37 1	15	52 1	—	5	5

NOTA. — Os numeros em typo menor representam a totalidade dos estrangeiros que adoptaram a nacionalidade brazileira. (Les chiffres en caractères minuscules représentent la totalité des étrangers qui ont adopté la nationalité brésilienne).

População dos municipios de cada um dos Estados do Brazil, segundo a nacionalidade e o sexo

Population des municipes de chaque État du Brésil, d'après la nationalité et le sexe

MUNICIPIOS MUNICIPES	DISTRICTOS DISTRICTS	BRAZILEIROS BRÉSILIENS			ESTRANGEIROS ÉTRANGERS			NACIONALIDADE IGNORADA NATIONALITÉ INCONNUE		
		Homens Hommes	Mulheres Femmes	Total Total	Homens Hommes	Mulheres Femmes	Total Total	Homens Hommes	Mulheres Femmes	Total Total
ESTADO DE GOYAZ										
(CONTINUAÇÃO — SUITE)										
Couto de Magalhães	Couto de Magalhães	5.091	4.685	9.776	—	—	—	—	—	—
Crystallina	Crystallina	2.139	1.943	4.082	12 (1)	4	16 (1)	3	1	4
Curralinho	Curralinho	5.217	5.374	10.591	8	9	17	1	3	4
	Inhumas	1.411	1.348	2.759	3 (1)	—	3 (1)	—	2	2
	TOTAL	6.628	6.722	13.350	11 (1)	9	20 (1)	1	5	6
Formosa	Formosa	6.937	6.904	13.841	29	7	36	7	1	8
	Santa Rosa	1.004	983	1.987	—	—	—	—	—	—
	TOTAL	7.941	7.887	15.828	29	7	36	7	1	8
Forte	Forte	374	414	788	1	—	1	—	—	—
	São João da Capetinga	560	498	1.058	1	—	1	—	—	—
	TOTAL	934	912	1.846	2	—	2	—	—	—
Goyaz	Sant'Anna	1.935	2.354	4.289	57 (3)	35 (2)	92 (5)	—	—	—
	Carmo	931	1.291	2.222	27 (3)	12 (3)	39 (6)	4	9	13
	Ouro Fino	2.153	1.988	4.141	4	1	5	25	20	45
	Santa Rita de Antas	657	705	1.362	—	—	—	4	2	6
	São José de Mossamedes	1.103	1.075	2.178	1	1	2	—	—	—
	Leopoldina	417	438	855	1	4	5	—	—	—
	Cachoeira	596	534	1.130	1	—	1	—	—	—
	Registro do Araguaya	525	416	941	—	—	—	—	—	—
	Barra	1.246	1.016	2.262	—	—	—	4	—	4
	Rio Claro	461	436	897	—	—	—	—	—	—
	Bacalhau	178	203	381	—	1	1	—	1	1
	São José do Aragaya	164	187	351	—	—	—	—	—	—
	TOTAL	10.366	10.643	21.009	91 (6)	54 (5)	145 (11)	37	32	69

NOTA. — Os numeros em typo menor representam a totalidade dos estrangeiros que adoptaram a nacionalidade brazileira. (Les chiffres en caractères minuscules représentent la totalité des étrangers qui ont adopté la nationalité brésilienne).

População dos municipios de cada um dos Estados do Brazil, segundo a nacionalidade e o sexo

Population des municipes de chaque État du Brésil, d'après la nationalité et le sexe

MUNICIPIOS MUNICIPES	DISTRICTOS DISTRICTS	BRAZILEIROS BRÉSILIENS			ESTRANGEIROS ÉTRANGERS			NACIONALIDADE IGNORADA NATIONALITÉ INCONNUE		
		Homens Hommes	Mulheres Femmes	Total Total	Homens Hommes	Mulheres Femmes	Total Total	Homens Hommes	Mulheres Femmes	Total Total
ESTADO DE GOYAZ										
(CONTINUAÇÃO — SUITE)										
Jaraguá	Jaraguá	3.945	3.880	7.825	3 1	1	4 1	1	—	1
	São Francisco das Chagas	2.855	2.814	5.669	5	2	7	1	1	2
	TOTAL	6.800	6.694	13.494	8 1	3	11 1	2	1	3
Jatahy	Jatahy	2.898	2.588	5.486	33	10	43	—	—	—
	Serra do Cafezal	1.097	939	2.036	1	-	1	—	—	—
	Pimenta	1.319	1.118	2.437	5	2	7	—	—	—
	TOTAL	5.314	4.645	9.959	39	12	51	—	—	—
Mineiros	Mineiros	1.751	1.462	3.213	-	-	-	—	—	—
	Santa Rita do Araguaya	482	457	939	1	1	2	—	—	—
	TOTAL	2.233	1.919	4.152	1	1	2	—	—	—
Morrinhos	Morrinhos	7.403	7.201	14.607	28	7	35	—	—	—
	Bananeiras	3.031	2.854	5.885	2	-	2	—	—	—
	Santa Rita do Pontal	1.978	1.989	3.967	5	1	6	—	—	—
	TOTAL	12.412	12.047	24.459	35	8	43	—	—	—
Natividade	Natividade	1.678	1.529	3.207	-	-	-	—	—	—
	Chapada	849	887	1.736	—	—	—	—	—	—
	São Miguel e Almas	905	956	1.861	1	-	1	2	1	3
	Entre Rios	724	813	1.537	1	-	1	—	1	1
	TOTAL	4.156	4.185	8.341	2	—	2	2	2	4
Palma	Palma	1.708	1.556	3.264	—	-	-	—	—	—
	São Joaquim	249	250	499	—	—	-	—	—	—
	Jatobá	412	445	857	—	—	-	—	-	—
	TOTAL	2.369	2.251	4.620	—	—	-	—	-	—

NOTA. — Os numeros em typo menor representam a totalidade dos estraugeiros que adoptaram a nacionalidade brazileira. (Les chiffres en caractères minuscules représenteut la totalité des étrangers qui ont adopté la nationalité brésilienne).

População dos municipios de cada um dos Estados do Brazil, segundo a nacionalidade e o sexo

Population des municipes de chaque État du Brésil, d'après la nationalité et le sexe

MUNICIPIOS MUNICIPES	DISTRICTOS DISTRICTS	BRAZILEIROS BRÉSILIENS			ESTRANGEIROS ÉTRANGERS			NACIONALIDADE IGNORADA NATIONALITÉ INCONNUE		
		Homens Hommes	Mulheres Femmes	Total Total	Homens Hommes	Mulheres Femmes	Total Total	Homens Hommes	Mulheres Femmes	Total Total
ESTADO DE GOYAZ										
(CONTINUAÇÃO — SUITE)										
Palmeiras	Palmeiras	2.958	2.645	5.603	9 (2)	6 (3)	15 (5)	5	1	6
	São José do Turvo	1.157	935	2.092	16	4	20	—	—	—
	TOTAL	4.115	3.580	7.695	25 (2)	10 (3)	35 (5)	5	1	6
Pedro Affonso	Pedro Affonso	1.389	1.382	2.771	—	—	—	—	—	—
	Piabanha	1.341	1.313	2.654	—	—	—	1	1	2
	Buenos Ayres	2.304	2.327	4.631	—	—	—	3	4	7
	Barriguda	3.790	3.600	7.390	—	—	—	3	1	4
	Nova Roma	819	687	1.505	—	—	—	4	3	7
	TOTAL	9.642	9.309	18.951	—	—	—	11	9	20
Peixe	Peixe	1.752	1.675	3.427	—	—	—	4	—	4
Pilar	Pilar	1.471	1.427	2.898	7 (2)	2	9 (2)	5	7	12
	Crixás	921	899	1.820	4	1	5	20	14	34
	Descoberto	920	803	1.723	—	—	—	—	—	—
	Amaro Leite	473	488	961	—	—	—	—	—	—
	TOTAL	3.785	3.617	7.402	11 (2)	3	14 (2)	25	21	46
Planaltina	Planaltina	2.977	2.756	5.733	3 (1)	3	6 (1)	2	1	3
Porto Nacional	Porto Nacional	3.090	3.244	6.334	4 (1)	9	13 (1)	—	—	—
	Monte Carmo	1.257	1.350	2.607	—	—	—	—	—	—
	Jalapão	2.464	2.702	5.166	—	—	—	—	—	—
	TOTAL	6.811	7.296	14.107	4 (1)	9	13 (1)	—	—	—
Posse	Posse	2.437	2.489	4.926	1 (1)	—	1 (1)	—	—	—
	Riachão	1.337	1.167	2.504	—	—	—	—	—	—
	Bôa Vista	1.464	1.423	2.887	—	—	—	—	—	—
	TOTAL	5.238	5.079	10.317	1 (1)	—	1 (1)	—	—	—

NOTA. — Os numeros em typo menor representam a totalidade dos estrangeiros que adoptaram a nacionalidade brazileira. (Les chiffres en caractères minuscules représentent la totalité des étrangers qui ont adopté la nacionalité brésilienne).

População dos municipios de cada um dos Estados do Brazil, segundo a nacionalidade e o sexo

Population des municipes de chaque Etat du Brésil, d'après la nationalité et le sexe

MUNICIPIOS MUNICIPES	DISTRICTOS DISTRICTS	BRAZILEIROS BRÉSILIENS			ESTRANGEIROS ÉTRANGERS			NACIONALIDADE IGNORADA NATIONALITÉ INCONNUE		
		Homens Hommes	Mulheres Femmes	Total Total	Homens Hommes	Mulheres Femmes	Total Total	Homens Hommes	Mulheres Femmes	Total Total
ESTADO DE GOYAZ										
(CONTINUAÇÃO — SUITE)										
Pouso Alto	Pouso Alto	3.883	3.744	7.633	10	1	11	—	—	—
	Santo Antonio das Grimpas	1.908	1.771	3.679	—	—	—	—	—	—
	Atolador	1.192	1.198	2.390	1	—	1	—	—	—
	TOTAL	6.989	6.713	13.702	11	1	12	—	—	—
Pyrenopolis	Pyrenopolis	4.544	4.700	9.244	7	6	13	7	8	15
Rio Bonito	Rio Bonito	2.221	2.725	4.946	11	3	14	1	—	1
Rio Verde	Rio Verde	4.588	4.280	8.868	23 (3)	3	26 (3)	—	2	2
	Chapadão	996	760	1.756	—	—	—	—	—	—
	Capellinha	1.057	952	2.009	—	—	—	—	—	—
	TOTAL	6.641	5.992	12.633	23 (3)	3	26 (3)	—	2	2
Santa Cruz	Santa Cruz	4.178	4.064	8.242	49 (2)	24	73 (2)	—	—	—
	Sapé	1.195	1.072	2.267	—	1	1	1	—	1
	TOTAL	5.373	5.136	10.509	49 (2)	25	74 (2)	1	—	1
Santa Luzia	Santa Luzia	6.253	6.191	12.444	13 (1)	3	16 (1)	—	1	1
Santa Rita do Paranahyba	Santa Rita do Paranahyba	5.450	5.164	10.614	22 (3)	3	25 (3)	—	—	—
São Domingos	São Domingos	1.899	2.189	4.088	—	—	—	—	—	—
	São João do Galheiro	1.223	1.272	2.495	—	—	—	2	1	3
	Guarany	842	933	1.775	—	—	—	—	—	—
	TOTAL	3.964	4.394	8.358	—	—	—	2	1	3
São José do Duro	São José do Duro	1.629	1.462	3.091	—	—	—	7	3	10
	Rio da Conceição	706	711	1.417	—	—	—	—	3	3
	TOTAL	2.335	2.173	4.508	—	—	—	7	6	13

NOTA. — Os numeros em typo menor representam a totalidade dos estrangeiros que adoptaram a nacionalidade brazileira. (Les chiffres en caractères minuscules représentent la totalité des étrangers qui ont adopté la nationalité brésilienne).

População dos municipios de cada um dos Estados do Brazil, segundo a nacionalidade e o sexo

Population des municipes de chaque État du Brésil, d'après la nationalité et le sexe

MUNICIPIOS / MUNICIPES	DISTRICTOS / DISTRICTS	BRAZILEIROS / BRÉSILIENS			ESTRANGEIROS / ÉTRANGERS			NACIONALIDADE IGNORADA / NATIONALITÉ INCONNUE		
		Homens / Hommes	Mulheres / Femmes	Total / Total	Homens / Hommes	Mulheres / Femmes	Total / Total	Homens / Hommes	Mulheres / Femmes	Total / Total
ESTADO DE GOYAZ (CONCLUSÃO — FIN)										
São José do Tocantins	São José do Tocantins	1.383	1.493	2.876	—	—	—	2	—	2
	Trahyras	850	840	1.690	—	—	—	1	—	1
	Mimoso	741	723	1.464	1	—	1	—	—	—
	TOTAL	2.974	3.056	6.030	1	—	1	3	—	3
Sitio d'Abbadia	Sitio d'Abbadia	1.950	2.078	4.058	—	—	—	—	—	—
	Flôres	585	577	1.162	—	—	—	—	—	—
	TOTAL	2.565	2.655	5.220	—	—	—	—	—	—
Taguatinga (Santa Maria de)	Santa Maria de Taguatinga	5.268	5.044	10.312	—	—	—	3	1	4
	Sacco	934	889	1.823	—	—	—	1	—	1
	TOTAL	6.202	5.933	12.135	—	—	—	4	1	5
Trindade	Trindade	2.022	2.026	4.048	9 (7)	1 (1)	10 (8)	—	—	—
	Ribeirão	1.042	1.010	2.052	—	—	—	—	—	—
	TOTAL	3.064	3.036	6.100	9 (7)	1 (1)	10 (8)	—	—	—
Ypamery	Ypamery	4.744	4.804	9.548	135 (14)	77 (5)	212 (19)	—	—	—
	Santo Antonio do Cavalheiro	1.562	1.427	2.989	1 (1)	—	1 (1)	—	—	—
	Urutahy	1.707	1.590	3.297	85	29	114	—	1	1
	Campo Alegre	1.559	1.503	3.062	3 (1)	—	3 (1)	—	—	—
	TOTAL	9.572	9.324	18.896	224 (16)	106 (5)	330 (21)	—	1	1
TOTAL DO ESTADO		258.141	251.699	509.840	1.185 (90)	509 (30)	1.694 (120)	212	173	385

NOTA. — Os numeros em typo menor representam a totalidade dos estrangeiros que adoptaram a nacionalidade brazileira. (Les chiffres en caractères minuscules représentent la totalité des étrangers qui ont adopté la nationalité brésilienne).

População dos municipios de cada um dos Estados do Brazil, segundo a nacionalidade e o sexo

Population des municipes de chaque État du Brésil, d'après la nationalité et le sexe

MUNICIPIOS MUNICIPES	DISTRICTOS DISTRICTS	BRAZILEIROS BRÉSILIENS			ESTRANGEIROS ÉTRANGERS			NACIONALIDADE IGNORADA NATIONALITÉ INCONNUE		
		Humens Hommes	Mulheres Femmes	Total Total	Humens Hommes	Mulheres Femmes	Total Total	Humens Hommes	Mulheres Femmes	Total Total
ESTADO DO MARANHÃO										
Alcantara	1º Districto	1.572	2.009	3.581	1	1	2	32	20	52
	2º »	1.193	1.131	2.324	—	—	—	3	2	5
	3º »	675	712	1.387	—	—	—	—	—	—
	4º »	727	742	1.469	1 (1)	—	1 (1)	—	—	—
	5º »	959	1.105	2.064	—	—	—	—	—	—
	TOTAL	5.126	5.699	10.825	2 (1)	1	3 (1)	35	22	57
Anajutuba	1º Districto	2.408	2.411	4.819	2	2	4	—	1	1
	2º »	1.286	1.272	2.558	—	—	—	—	—	—
	3º »	1.456	1.424	2.880	—	—	—	—	—	—
	TOTAL	5.150	5.107	10.257	2	2	4	—	1	1
Arary	1º Districto	1.974	2.003	3.977	19	13	32	—	—	—
	2º »	1.074	1.104	2.178	—	—	—	—	—	—
	TOTAL	3.048	3.107	6.155	19	13	32	—	—	—
Arayoses	1º Districto	1.465	1.442	2.907	—	—	—	—	—	—
	2º »	351	367	718	—	—	—	—	—	—
	3º »	647	636	1.283	—	—	—	—	—	—
	4º »	878	959	1.837	—	—	—	—	—	—
	5º »	990	1.032	2.022	—	—	—	—	—	—
	6º »	1.305	1.269	2.574	1	—	1	—	—	—
	7º »	767	778	1.545	—	—	—	—	—	—
	8º »	1.191	1.183	2.374	3	1	4	—	—	—
	TOTAL	7.594	7.666	15.260	4	1	5	—	—	—

NOTA.—Os numeros em typo menor representam a totalidade dos estrangeiros que adoptaram a nacionalidade brazileira. (Les chiffres en caractères minuscules représentent la totalité des étrangers qui ont adopté la nationalité brésilienne).

População dos municipios de cada um dos Estados do Brazil, segundo a nacionalidade e o sexo

Population des municipes de chaque État du Brésil, d'après la nationalité et le sexe

MUNICIPIOS MUNICIPES	DISTRICTOS DISTRICTS	BRAZILEIROS BRÉSILIENS			ESTRANGEIROS ÉTRANGERS			NACIONALIDADE IGNORADA NATIONALITÉ INCONNUE		
		Homens Hommes	Mulheres Femmes	Total Total	Homens Hommes	Mulheres Femmes	Total Total	Homens Hommes	Mulheres Femmes	Total Total
ESTADO DO MARANHÃO										
(CONTINUAÇÃO — SUITE)										
Axixá	1º Districto	1.767	2.001	3.768	12 (1)	—	12 (1)	1	—	1
	2º »	1.112	1.137	2.249	6	1	7	—	—	—
	TOTAL	2.879	3.138	6.017	18 (1)	1	19 (1)	1	—	1
Bacabal	Bacabal	4.902	4.572	9.474	—	—	—	4	6	10
Barão de Grajahú	Barão de Grajahú	3.686	3.807	7.493	1	—	1	—	—	—
Barra do Corda	1º Districto	1.463	1.630	3.113	1 (1)	—	1 (1)	—	—	—
	2º »	2.999	2.787	5.786	6	2 (1)	8 (1)	—	—	—
	3º »	1.342	1.415	2.757	—	—	—	—	—	—
	4º »	2.052	1.869	3.921	—	—	—	—	—	—
	5º »	2.531	2.516	5.047	—	—	—	—	—	—
	TOTAL	10.407	10.217	20.624	7 (1)	2 (1)	9 (2)	—	—	—
Barreirinhas	1º Districto	1.853	1.852	3.705	4 (3)	—	4 (3)	14	8	22
	2º »	2.720	2.790	5.510	—	—	—	1	—	1
	TOTAL	4.573	4.642	9.215	4 (3)	—	4 (3)	15	8	23
Benedicto Leite	Benedicto Leite	2.293	2.287	4.580	—	—	—	—	—	—
Brejo	1º Districto	2.411	2.677	5.088	3	—	3	—	—	—
	2º »	1.133	1.144	2.277	—	—	—	—	—	—
	3º »	2.321	2.321	4.642	—	—	—	—	—	—
	4º »	786	809	1.595	—	—	—	—	—	—
	5º »	885	871	1.756	—	—	—	—	—	—
	6º »	477	502	979	—	—	—	—	—	—
	7º »	254	221	475	—	—	—	—	—	—
	8º »	408	419	827	1	—	1	—	—	—
	9º »	932	826	1.758	—	—	—	—	—	—
	TOTAL	9.607	9.790	19.397	4	—	4	—	—	—

NOTA. — Os numeros em typo menor representam a totalidade dos estrangeiros que adoptaram a nacionalidade brazileira. (Les chiffres en caractères minuscules représentent la totalité des étrangers qui ont adopté la nationalité brésilienne).

População dos municipios de cada um dos Estados do Brazil, segundo a nacionalidade e o sexo

Population des municipes de chaque État du Brésil, d'après la nationalité et le sexe

MUNICIPIOS MUNICIPES	DISTRICTOS DISTRICTS	BRAZILEIROS BRÉSILIENS			ESTRANGEIROS ÉTRANGERS			NACIONALIDADE IGNORADA NATIONALITÉ INCONNUE		
		Homens Hommes	Mulheres Femmes	Total Total	Homens Hommes	Mulheres Femmes	Total Total	Homens Hommes	Mulheres Femmes	Total Total
ESTADO DO MARANHÃO										
(CONTINUAÇÃO — SUITE)										
Burity	Burity	5.301	5.332	10.633	1	—	1	—	—	—
Cajapió	1º e 2º Districtos	1.200	1.274	2.474	3 (1)	1	4 (1)	2	—	2
	3º e 4º »	613	653	1.266	1	—	1	—	—	—
	5º e 6º »	674	723	1.397	1 (1)	1	2 (1)	—	—	—
	7º Districto	208	230	438	—	—	—	—	—	—
	TOTAL	2.695	2.880	5.575	5 (2)	2	7 (2)	2	—	2
Carolina	1º Districto	4.801	4.303	9.104	2	—	2	26	21	47
	2º »	2.862	2.458	5.320	—	1	1	7	9	16
	3º »	2.227	2.002	4.229	1	1	2	—	2	2
	4º »	583	600	1.183	—	—	—	1	1	2
	TOTAL	10.473	9.363	19.836	3	2	5	34	33	67
Carutapéra	1º Districto	1.831	1.907	3.738	4	—	4	—	—	—
	2º »	923	945	1.868	1	—	1	—	4	4
	3º »	719	713	1.432	2	—	2	—	—	—
	4º »	339	379	718	—	—	—	—	—	—
	TOTAL	3.812	3.944	7.756	7	—	7	—	4	4
Caxias	1º Districto	7.384	8.761	16.145	23	12	35	—	—	—
	2º »	10.285	11.421	21.706	3 (2)	3	6 (2)	3	1	4
	3º »	6.107	6.329	12.436	1	—	1	7	6	13
	TOTAL	23.776	26.511	50.287	27 (2)	15	42 (2)	10	7	17
Chapadinha	Chapadinha	5.227	5.187	10.414	1	—	1	—	3	3

NOTA. — Os numeros em typo menor representam a totalidade dos estrangeiros que adoptaram a nacionalidade brazileira. (Les chiffres en caractères minuscules représentent la totalité des étrangers qui ont adopté la nationalité brésilienne).

População dos municipios de cada um dos Estados do Brazil, segundo a nacionalidade e o sexo

Population des municipes de chaque État du Brésil, d'après la natioualité et le sexe

MUNICIPIOS MUNICIPES	DISTRICTOS DISTRICTS	BRAZILEIROS BRÉSILIENS			ESTRANGEIROS ÉTRANGERS			NACIONALIDADE IGNORADA NATIONALITÉ INCONNUE		
		Homens Hommes	Mulheres Femmes	Total Total	Homens Hommes	Mulheres Femmes	Total Total	Homens Hommes	Mulheres Femmes	Total Total
ESTADO DO MARANHÃO										
(CONTINUAÇÃO — SUITE)										
Codó	1º Districio	3.568	4.109	7.677	36 (4)	18	54 (4)	2	—	2
	2º »	2.653	2.630	5.283	—	—	—	1	—	1
	3º »	2.247	2.252	4.499	—	—	—	—	—	—
	4º »	1.572	1.582	3.154	—	—	—	—	—	—
	5º »	993	975	1.968	—	—	—	1	—	1
	6º »	1.176	1.081	2.257	—	—	—	—	—	—
	TOTAL	12.209	12.629	24.838	36 (4)	18	54 (4)	4	—	4
Coroatá	1º Districto	2.275	2.243	4.518	23 (2)	1	24 (2)	4	2	6
	2º »	2.155	1.895	4.050	4	—	4	—	1	1
	3º »	684	645	1.329	1	—	1	—	—	—
	4º »	1.054	910	1.964	—	—	—	1	1	2
	5º »	146	118	264	—	—	—	—	—	—
	6º »	1.177	1.297	2.474	4 (1)	1	5 (1)	2	—	2
	7º »	911	825	1.736	2	—	2	—	—	—
	8º »	1.056	1.074	2.130	—	—	—	—	—	—
	9º »	616	591	1.207	1	—	1	—	—	—
	TOTAL	10.074	9.598	19.672	35 (3)	2	37 (3)	7	4	11
Curralinho	1º Districto	1.662	1.773	3.435	—	—	—	—	—	—
	2º »	2.563	2.580	5.143	1 (1)	—	1 (1)	1	—	1
	TOTAL	4.225	4.353	8.578	1 (1)	—	1 (1)	1	—	1

NOTA. — Os numeros em typo menor representam a totalidade dos estrangeiros que adoptaram a nacionalidade brazileira. (Les chiffres en caractères minuscules représentent la totalité des étrangers qui ont adopté la nationalité brésilienne).

População dos municipios de cada um dos Estados do Brazil, segundo a nacionalidade e o sexo

Population des municipes de chaque État du Brésil, d'après la nationalité et le sexe

MUNICIPIOS MUNICIPES	DISTRICTOS DISTRICTS	BRAZILEIROS BRÉSILIENS			ESTRANGEIROS ÉTRANGERS			NACIONALIDADE IGNORADA NATIONALITÉ INCONNUE		
		Homens Hommes	Mulheres Femmes	Total Total	Homens Hommes	Mulheres Femmes	Total Total	Homens Hommes	Mulheres Femmes	Total Total
ESTADO DO MARANHÃO										
(CONTINUAÇÃO — SUITE)										
Cururupú	1º Districto	4.331	4.785	9.116	23 (3)	9	32 (3)	2	3	5
	2º »	1.541	1.587	3.128	1	—	1	1	1	2
	3º »	3.681	3.720	7.401	7	—	7	4	2	6
	4º »	1.909	1.864	3.773	5 (1)	—	5 (1)	—	1	1
	5º »	2.421	2.278	4.699	13 (1)	1	14 (1)	—	—	—
	TOTAL	13.883	14.234	28.117	49 (5)	10	59 (5)	7	7	14
Flores	1º Districto	2.755	2.871	5.626	—	—	—	—	—	—
	2º »	3.511	3.740	7.251	—	—	—	—	—	—
	TOTAL	6.266	6.611	12.877	—	—	—	—	—	—
Grajahú	1º Districto	3.080	3.216	6.296	2	—	2	—	2	2
	2º »	2.058	2.630	4.688	4	1	5	1	—	1
	3º »	2.813	2.902	5.715	3	2	5	—	—	—
	4º »	2.338	2.328	4.666	—	—	—	—	2	2
	TOTAL	10.289	11.076	21.365	9	3	12	1	4	5
Guimarães	1º Districto	2.454	2.687	5.141	5 (2)	3 (2)	8 (4)	2	1	3
	2º »	3.138	3.252	6.390	4 (1)	—	4 (1)	7	13	20
	3º »	3.998	3.854	7.852	6 (3)	1	7 (3)	—	1	1
	4º »	1.775	1.821	3.596	1	—	1	1	2	3
	TOTAL	11.365	11.614	22.979	16 (6)	4 (2)	20 (8)	10	17	27
Icatú	1º Districto	2.380	2.472	4.852	6 (2)	—	6 (2)	—	—	—
	2º »	1.861	1.848	3.709	—	—	—	—	—	—
	TOTAL	4.241	4.320	8.561	6 (2)	—	6 (2)	—	—	—

NOTA. — Os numeros em typo menor representam a totalidade dos estrangeiros que adoptaram a nacionalidade brazileira. (Les chiffres en caractères minuscules représentent la totalité des étrangers qui ont adopté la nationalité brésilienne).

População dos municipios de cada um dos Estados do Brazil, segundo a nacionalidade e o sexo

Population des municipes de chaque État du Brésil, d'après la nationalité et le sexe

MUNICIPIOS MUNICIPES	DISTRICTOS DISTRICTS	BRAZILEIROS BRÉSILIENS			ESTRANGEIROS ÉTRANGERS			NACIONALIDADE IGNORADA NATIONALITÉ INCONNUE		
		Homens Hommes	Mulheres Femmes	Total Total	Homens Hommes	Mulheres Femmes	Total Total	Homens Hommes	Mulheres Femmes	Total Total
ESTADO DO MARANHÃO (CONTINUAÇÃO — SUITE)										
Imperatriz	Imperatriz	2.541	2.643	5.184	5	—	5	—	—	—
	Bella Lembrança	1.916	1.902	3.818	—	—	—	1	1	2
	TOTAL	4.457	4.545	9.002	5	—	5	1	1	2
Itapecurú-mirim	1º Districto	3.961	4.111	8.072	24 5	12	36 5	—	—	—
	2º »	3.190	3.135	6.325	1	—	1	5	2	7
	3º »	1.893	1.828	3.721	2	—	2	2	—	2
	TOTAL	9.044	9.074	18.118	27 5	12	39 5	7	2	9
Loreto	1º Districto	853	910	1.763	2 1	—	2 1	—	—	—
	2º »	2.067	2.094	4.161	2	—	2	—	—	—
	3º »	1.057	1.021	2.078	1	—	1	—	—	—
	4º »	982	1.001	1.983	—	—	—	—	—	—
	5º »	555	534	1.089	—	—	—	—	—	—
	TOTAL	5.514	5.560	11.074	5 1	—	5 1	—	—	—
Macapá	Macapá	3.602	3.821	7.423	2 1	—	2 1	14	10	24
Mirador	1º Districto	559	628	1.187	—	—	—	2	3	5
	2º »	1.254	1.188	2.442	—	—	—	2	—	2
	3º »	828	894	1.722	—	—	—	1	1	2
	4º »	2.652	2.868	5.520	—	—	—	6	6	12
	5º »	872	991	1.863	—	—	—	—	—	—
	6º »	740	728	1.468	—	—	—	—	—	—
	TOTAL	6.905	7.297	14.202	—	—	—	11	10	21

NOTA. — Os numeros em typo menor representam a totalidade dos estrangeiros que adoptaram a nacionalidade brazileira. (Les chiffres en caractères minuscules représentent la totalité des étrangers qui ont adopté la nationalité brésilienne).

População dos municipios de cada um dos Estados do Brazil, segundo a nacionalidade e o sexo

Population des municipes de chaque État du Brésil, d'après la nationalité et le sexe

MUNICIPIOS MUNICIPES	DISTRICTOS DISTRICTS	BRAZILEIROS BRÉSILIENS			ESTRANGEIROS ÉTRANGERS			NACIONALIDADE IGNORADA NATIONALITÉ INCONNUE		
		Homens Hommes	Mulheres Femmes	Total Total	Homens Hommes	Mulheres Femmes	Total Total	Homens Hommes	Mulheres Femmes	Total Total
ESTADO DO MARANHÃO										
(CONTINUAÇÃO — SUITE)										
	1º Districto	1.444	1.544	2.988	1	—	1	—	—	—
	2º »	1.391	1.395	2.786	—	—	—	4	3	7
Miritiba	3º »	2.266	2.237	4.503	4	2	6	—	—	—
	4º »	1.626	1.611	3.237	2 (1)	—	2 (1)	1	1	2
	TOTAL	6.727	6.787	13.514	7 (1)	2	9 (1)	5	4	
	1º Districto	1.632	1.696	3.328	2	—	2	5	—	5
	2º »	2.311	2.424	4.735	14	4	18	—	—	—
Monção	3º »	612	576	1.188	1	—	1	—	—	—
	4º »	1.219	1.299	2.518	1	—	1	8	7	15
	TOTAL	5.774	5.995	11.769	18	4	22	13	7	20
Monte Alegre	Monte Alegre	2.908	2.984	5.892	6	4	10	2	—	2
Morros	Morros	2.813	2.772	5.585	3	—	3	—	—	—
	1º Districto	1.926	1.981	3.907	—	—	—	—	—	—
Nova York	2º »	303	309	612	—	—	—	—	—	—
	TOTAL	2.229	2.290	4.519	—	—	—	—	—	—
	1º Districto	273	344	617	1	—	1	—	1	1
	Mocajutuba	2.613	2.494	5.107	2	—	2	2	4	6
Paço do Lumiar	Quinta	563	600	1.163	—	—	—	—	—	—
	São José dos Indios	114	143	257	—	—	—	—	—	—
	TOTAL	3.563	3.581	7.144	3	—	3	2	5	7
	1º Districto	3.243	3.219	6.462	—	—	—	—	—	—
Passagem Franca	2º »	2.973	2.987	5.960	—	—	—	—	—	—
	TOTAL	6.216	6.206	12.422	—	—	—	—	—	—

NOTA. — Os numeros em typo menor representam a totalidade dos estrangeiros que adoptaram a nacionalidade brazileira. (Les chiffres en caractères minuscules représentent la totalité des étrangers qui ont adopté la nationalité brésilienne).

População dos municipios de cada um dos Estados do Brazil, segundo a nacionalidade e o sexo

Population des municipes de chaque État du Brésil, d'après la nationalité et le sexe

MUNICIPIOS / MUNICIPES	DISTRICTOS / DISTRICTS	BRAZILEIROS / BRÉSILIENS			ESTRANGEIROS / ÉTRANGERS			NACIONALIDADE IGNORADA / NATIONALITÉ INCONNUE		
		Homens / Hommes	Mulheres / Femmes	Total	Homens / Hommes	Mulheres / Femmes	Total	Homens / Hommes	Mulheres / Femmes	Total
ESTADO DO MARANHÃO (CONTINUAÇÃO — SUITE)										
Pastos Bons	1º Districto	1.050	1.251	2.301	—	—	—	—	—	—
	2º »	1.314	1.359	2.673	—	—	—	—	—	—
	3º »	1.472	1.535	3.007	—	—	—	—	—	—
	4º »	1.195	1.279	2.474	—	—	—	—	—	—
	TOTAL	5.031	5.424	10.455	—	—	—	—	—	—
Pedreiras	1º Districto	3.096	2.939	6.035	2 (2)	—	2 (2)	1	—	1
	2º »	3.306	3.367	6.673	8 (2)	—	8 (2)	—	1	1
	3º »	3.556	3.286	6.842	2	—	2	1	—	1
	TOTAL	9.958	9.592	19.550	12 (4)	—	12 (4)	2	1	3
Penalva	Penalva	4.954	5.151	10.105	—	—	—	1	1	2
Picos	1º Districto	1.391	1.671	3.062	3	—	3	1	—	1
	2º »	2.087	2.166	4.253	—	—	—	3	—	3
	3º »	1.485	1.580	3.065	—	—	—	—	—	—
	4º »	1.142	1.139	2.281	—	—	—	—	—	—
	5º »	1.473	1.541	3.014	—	—	—	—	—	—
	6º »	975	1.009	1.984	—	—	—	—	—	—
	TOTAL	8.553	9.106	17.659	3	—	3	4	—	4
Pinheiro	1º Districto	1.389	1.855	3.244	22	1	23	7	4	11
	2º »	2.051	2.092	4.143	4	—	4	—	—	—
	3º »	3.928	3.923	7.851	—	—	—	2	1	3
	4º »	2.271	2.267	4.538	2	—	2	1	—	1
	TOTAL	9.639	10.137	19.776	28	1	29	10	5	15

NOTA.—Os numeros em typo menor representam a totalidade dos estrangeiros que adoptaram a nacionalidade brazileira. (Les chiffres en caractères minuscules représentent la totalité des étrangers qui ont adopté la nationalité brésilienne).

População dos municipios de cada um dos Estados do Brazil, segundo a nacionalidade e o sexo

Population des municipes de chaque Etat du Brésil, d'après la nationalité et le sexe

MUNICIPIOS MUNICIPES	DISTRICTOS DISTRICTS	BRAZILEIROS BRÉSILIENS			ESTRANGEIROS ÉTRANGERS			NACIONALIDADE IGNORADA NATIONALITÉ INCONNUE		
		Homens Hommes	Mulheres Femmes	Total Total	Homens Hommes	Mulheres Femmes	Total Total	Homens Hommes	Mulheres Femmes	Total Total
ESTADO DO MARANHÃO										
(CONTINUAÇÃO — SUITE)										
Porto Franco	1º Districto	2.380	2.313	4.693	—	—	—	1	—	1
	2º »	1.452	1.443	2.895	—	—	—	—	—	—
	TOTAL	3.832	3.756	7.588	—	—	—	1	—	1
Riachão	1º Districto	2.306	2.267	4.573	—	—	—	1	—	1
	2º »	2.195	2.131	4.326	—	—	—	—	—	—
	3º »	1.767	1.892	3.659	1	1	2	—	—	—
	TOTAL	6.268	6.290	12.558	1	1	2	1	—	1
Rosario	1º Districto	4.314	4.653	8.967	18 5	3	21 5	1	—	1
	2º »	2.312	2.339	4.651	1	—	1	1	—	1
	3º »	1.744	1.750	3.494	—	—	—	9	8	17
	TOTAL	8.370	8.742	17.112	19 5	3	22 5	11	8	19
Santa Helena	1º Districto	1.104	1.177	2.281	3	2	5	5	3	8
	2º »	1.160	1.144	2.304	1	—	1	—	1	1
	TOTAL	2.264	2.321	4.585	4	2	6	5	4	9
Santa Quiteria	1º Districto	1.242	1.214	2.456	2	—	2	—	1	1
	2º »	1.185	1.216	2.401	—	—	—	—	—	—
	3º »	396	386	782	—	—	—	—	—	—
	4º »	742	693	1.435	—	—	—	—	—	—
	TOTAL	3.565	3.509	7.074	2	—	2	—	1	1
Santo Antonio de Balsas	1º Districto	2.364	2.435	4.799	9	1	10	—	—	—
	2º »	1.416	1.410	2.826	—	—	—	—	—	—
	3º »	1.132	1.099	2.231	1	—	1	—	—	—
	4º »	464	922	1.386	—	—	—	—	—	—
	TOTAL	5.376	5.866	11.242	10	1	11	—	—	—

NOTA. — Os numeros em typo menor representam a totalidade dos estrangeiros que adoptaram a nacionalidade brazileira. (Les chiffres en caractères minuscules représentent la totalité des étrangers qui ont adopté la nationalité brésilienne).

População dos municipios de cada um dos Estados do Brazil, segundo a nacionalidade e o sexo

Population des municipes de chaque État du Brésil, d'après la nationalité et le sexe

MUNICIPIOS MUNICIPES	DISTRICTOS DISTRICTS	BRAZILEIROS BRÉSILIENS			ESTRANGEIROS ÉTRANGERS			NACIONALIDADE IGNORADA NATIONALITÉ INCONNUE		
		Homens Hommes	Mulheres Femmes	Total Total	Homens Hommes	Mulheres Femmes	Total Total	Homens Hommes	Mulheres Femmes	Total Total
ESTADO DO MARANHÃO (CONTINUAÇÃO — SUITE)										
Santo Antonio e Almas	1º Districto	2.643	2.668	5.311	5	—	5	—	—	—
	2º »	1.936	2.030	3.966	1	—	1	—	—	—
	3º »	530	551	1.081	—	—	—	—	—	—
	TOTAL	5.109	5.249	10.358	6	—	6	—	—	—
Santo Bento dos Perizes	1º Districto	3.724	4.881	8.605	11	1	12	12	14	26
	2º »	2.395	3.424	5.819	1	—	1	4	1	5
	3º »	1.244	1.254	2.498	4	1	5	—	—	—
	4º »	683	768	1.451	—	—	—	—	—	—
	TOTAL	8.046	10.327	18.373	16	2	18	16	15	31
São Bernardo	1º Districto	1.359	1.397	2.756	—	—	—	—	—	—
	2º »	1.905	1.771	3.676	1	—	1	—	—	—
	3º »	2.043	2.147	4.190	1	1	2	—	—	—
	TOTAL	5.307	5.315	10.622	2	1	3	—	—	—
São Francisco	1º Districto	1.550	1.727	3.277	—	—	—	14	8	22
	2º »	918	985	1.903	—	—	—	2	1	3
	3º »	748	813	1.561	—	—	—	1	—	1
	4º »	1.146	1.195	2.341	—	—	—	—	—	—
	TOTAL	4.362	4.720	9.082	—	—	—	17	9	26
São João dos Patos	1º Districto	1.842	2.007	3.849	—	—	—	1	—	1
	2º »	1.856	1.900	3.756	—	—	—	1	—	1
	3º »	389	432	821	—	—	—	—	—	—
	TOTAL	4.087	4.339	8.426	—	—	—	2	—	2

NOTA. — Os numeros em typo menor representam a totalidade dos estrangeiros que adoptaram a nacionalidade brazileira. (Les chiffres en caractères minuscules représentent la totalité des étrangers qui ont adopté la nationalité brésilienne).

População dos municipios de cada um dos Estados do Brazil, segundo a nacionalidade e o sexo

Population des municipes de chaque État du Brésil, d'après la nationalité et le sexe

MUNICIPIOS MUNICIPES	DISTRICTOS DISTRICTS	BRAZILEIROS BRÉSILIENS			ESTRANGEIROS ÉTRANGERS			NACIONALIDADE IGNORADA NATIONALITÉ INCONNUE		
		Homens Hommes	Mulheres Femmes	Total Total	Homens Hommes	Mulheres Femmes	Total Total	Homens Hommes	Mulheres Femmes	Total Total
ESTADO DO MARANHÃO										
(CONTINUAÇÃO — SUITE)										
São José de Ribamar	1º Districto	873	972	1.845	8 (2)	1	9 (2)	—	—	—
	2º »	265	233	498	—	—	—	—	—	—
	TOTAL	1.138	1.205	2.343	8 (2)	1	9 (2)	—	—	—
São José dos Mattões	1º Districto	5.472	5.710	11.182	—	—	—	1	2	3
	2º »	4.473	4.677	9.150	—	—	—	1	—	1
	TOTAL	9.945	10.387	20.332	—	—	—	2	2	4
São Luiz	1º Districto	2.980	3.844	6.824	264 (7)	83 (6)	347 (13)	2	2	4
	2º »	2.968	3.213	6.181	145 (8)	75	220 (8)	1	1	2
	3º »	5.328	6.597	11.925	58 (3)	15	73 (3)	25	18	43
	4º »	5.416	7.439	12.855	128 (3)	47	175 (3)	—	1	1
	5º »	1.177	1.643	2.820	20	3	23	—	4	4
	6º »	2.250	2.203	4.453	31 (2)	6	37 (2)	—	—	—
	7º »	408	377	785	2	—	2	—	1	1
	8º »	3.185	2.958	6.143	10	—	10	1	—	1
	TOTAL	23.712	28.274	51.986	658 (23)	229 (6)	887 (29)	29	27	56
São Luiz Gonzaga	1º Districto	1.855	1.844	3.699	—	1	1	—	—	—
	2º »	1.682	1.637	3.319	3	1	4	—	—	—
	3º »	1.279	1.217	2.496	—	—	—	1	—	1
	4º »	1.275	1.111	2.386	—	—	—	—	—	—
	TOTAL	6.091	5.809	11.900	3	2	5	1	—	1
São Vicente Ferrer	1º Districto	2.043	2.313	4.356	2	1	3	1	—	1
	2º »	1.016	1.076	2.092	—	—	—	—	—	—
	3º »	456	522	978	—	—	—	—	—	—
	4º »	2.244	2.534	4.778	6	—	6	4	6	10
	TOTAL	5.759	6.445	12.204	8	1	9	5	6	11

NOTA. — Os numeros em typo menor representam a totalidade dos estrangeiros que adoptaram a nacionalidade brazileira. (Les chiffres en caractères minuscules représentent la totalité des étrangers qui ont adopté la nacionalité brésilienne).

População dos municipios de cada um dos Estados do Brazil, segundo a nacionalidade e o sexo

Population des municipes de chaque État du Brésil, d'après la nationalité et le sexe

MUNICIPIOS MUNICIPES	DISTRICTOS DISTRICTS	BRAZILEIROS BRÉSILIENS			ESTRANGEIROS ÉTRANGERS			NACIONALIDADE IGNORADA NATIONALITÉ INCONNUE		
		Homens Hommes	Mulheres Femmes	Total Total	Homens Hommes	Mulheres Femmes	Total Total	Homens Hommes	Mulheres Femmes	Total Total
ESTADO DO MARANHÃO (CONCLUSÃO — FIN)										
Tury-assú	1º Districto	4.881	5.055	9.936	15	6	21	—	6	6
	2º »	1.579	1.542	3.121	9	2	11	1	—	1
	3º »	2.022	1.763	3.785	23 5	5	28 5	—	2	2
	TOTAL	8.482	8.360	16.842	47 5	13	60 5	1	8	9
Tutoya	1º »	3.495	3.508	7.003	7 4	1 1	8 5	2	—	2
	2º »	1.425	1.430	2.855	—	—	—	—	—	—
	TOTAL	4.920	4.938	9.858	7 4	1 1	8 5	2	—	2
Vargem Grande	1º Districto	3.728	3.800	7.528	4	—	4	3	1	4
	2º »	3.948	4.265	8.213	4	—	4	9	3	12
	TOTAL	7.676	8.065	15.741	8	—	8	12	4	16
Vianna	Vianna	11.414	12.481	23.895	19	6	25	6	5	11
Victoria do Alto Parnahyba	1º Districto	1.612	1.638	3.250	—	—	—	—	—	—
	2º »	1.284	1.348	2.632	—	—	—	—	—	—
	3º »	810	778	1.588	—	—	—	—	—	—
	4º »	502	535	1.037	—	—	—	—	—	—
	5º »	414	400	814	—	—	—	—	—	—
	TOTAL	4.622	4.699	9.321	—	—	—	—	—	—
Victoria do Baixo Mearim	1º Districto	1.657	1.706	3.363	15 3	4	19 3	—	—	—
	2º »	1.295	1.275	2.570	—	—	—	—	—	—
	3º »	2.304	2.289	4.593	8	2	10	6	5	11
	4º »	632	580	1.212	1	—	1	—	1	1
	TOTAL	5.888	5.850	11.738	24 3	6	30 3	6	6	12
TOTAL DO ESTADO		427.221	444.953	872.174	1.218 85	368 10	1.586 95	320	257	577

NOTA. — Os numeros em typo menor representam a totalidade dos estrangeiros que adoptaram a nacionalidade brazileira. (Les chiffres en caractères minuscules représeatent la totalité des étrangers qui ont adopté la nationalité brésilienne).

População dos municipios de cada um dos Estados do Brazil, segundo a nacionalidade e o sexo

Population des municipes de chaque État du Brésil, d'après la nationalité et le sexe

MUNICIPIOS MUNICIPES	DISTRICTOS DISTRICTS	BRAZILEIROS BRÉSILIENS			ESTRANGEIROS ÉTRANGERS			NACIONALIDADE IGNORADA NATIONALITÉ INCONNUE		
		Homens Hommes	Mulheres Femmes	Total Total	Homens Hommes	Mulheres Femmes	Total Total	Homens Hommes	Mulheres Femmes	Total Total
ESTADO DE MATTO GROSSO										
Aquidauana	Aquidauana	4.606	4.033	8.639	820 9	366	1.186 9	1	—	1
Bella Vista	Bella Vista	2.655	2.159	4.814	1.109 6	992	2.101 6	—	—	—
	Caracol	859	791	1.641	669 10	510	1.179 10	—	—	—
	TOTAL	3.505	2.950	6.455	1.778 16	1.502	3.280 16	—	—	—
Campo Grande	Campo Grande	10.605	8.733	19.338	1.477 15	487 1	1.964 16	38	20	58
Corumbá	Corumbá	7.624	7.044	14.668	1.664 14	1.075 1	2.739 15	31	11	42
	Ladario	1.015	867	1.882	113 3	103 1	216 4	—	—	—
	TOTAL	8.639	7.911	16.550	1.777 17	1.178 2	2.955 19	31	11	42
Coxim	Coxim	3.666	3.109	6.775	79 8	24	103 8	13	8	21
	1º Districto	3.941	4.725	8.666	198 14	84 3	282 17	13	2	15
	2º »	2.364	2.947	5.311	65 4	28	93 4	—	—	—
	Guia	1.328	1.210	2.538	6 1	1 1	7 2	—	—	—
Cuyabá	Brotas	2.101	2.184	4.285	3	—	3	—	1	1
	Varzea Grande	3.080	3.076	6.156	37 9	4	41 9	14	16	30
	Chapada	3.277	2.957	6.234	13 2	2	15 2	—	1	1
	TOTAL	16.091	17.099	33.190	322 30	119 4	441 34	27	20	47
Diamantino	Diamantino	2.337	2.111	4.448	12	7	19	5	—	8
Livramento	Livramento	4.315	4.434	8.749	7	1	8	3	—	3
Matto Grosso	Matto Grosso	375	422	797	209 1	200 1	409 2	—	—	—
Miranda	Miranda	3.141	2.846	5.987	580 9	232	812 9	13	7	20
Nioac	Nioac	3.734	3.341	7.075	581 6	251	832 6	—	—	—
Poconé	Poconé	3.542	3.480	7.022	38	11	49	10	7	17

NOTA. — Os numeros em typo menor representam a totalidade dos estrangeiros que adoptaram á nacionalidade brazileira. (Les chiffres en caractères minuscules représentent la totalité des étrangers qui ont adopté la nationalité brésilienne).

População dos municipios de cada um dos Estados do Brazil, segundo a nacionalidade e o sexo

Population des municipes de chaque État du Brésil, d'après la nationalité et le sexe

MUNICIPIOS MUNICIPES	DISTRICTOS DISTRICTS	BRAZILEIROS BRÉSILIENS			ESTRANGEIROS ÉTRANGERS			NACIONALIDADE IGNORADA NATIONALITÉ INCONNUE		
		Homens Hommes	Mulheres Femmes	Total Total	Homens Hommes	Mulheres Femmes	Total Total	Homens Hommes	Mulheres Femmes	Total Total
ESTADO DE MATTO GROSSO (CONCLUSÃO — FIN)										
Ponta-Porã	Ponta Porã	3.157	2.937	6.094	1.319 (6)	1.004 (2)	2.323 (8)	—	—	—
	Dourados	2.733	2.464	5.197	747 (11)	279 (3)	1.026 (14)	8	7	15
	Nhuverá	3.621	3.047	6.668	2.591 (21)	1.557 (4)	4.148 (25)	25	22	47
	TOTAL	9.511	8.448	17.959	4.657 (38)	2.840 (9)	7.497 (47)	33	29	62
Porto Murtinho	Porto Murtinho	1.283	1.000	2.283	705 (1)	592 (1)	1.297 (2)	5	1	6
Registro do Araguaya	Registro de Araguaya	899	873	1.772	30	14	44	4	2	6
	Santa Rita do Araguaya	2.077	1.541	3.618	8	—	8	—	—	—
	TOTAL	2.976	2.414	5.390	38	14	52	4	2	6
Rosario Oeste	Rosario Oeste	5.911	6.575	12.486	33 (5)	7	40 (5)	6	11	17
Sant'Anna do Paranahyba	Sant'Anna do Paranahyba	5.365	4.711	10.076	55 (10)	7 (1)	62 (11)	3	2	5
Santo Antonio do Rio Abaixo	Santo Antonio do Rio Abaixo	2.420	2.412	4.842	28 (4)	6	34 (4)	5	1	6
	Melgaço	4.528	4.244	8.772	45 (6)	13	58 (6)	—	2	2
	TOTAL	6.958	6.656	13.614	73 (10)	19	92 (10)	5	3	8
Santo Antonio do Rio Madeira	1° Districto	5.714	2.705	8.419	303 (1)	112	415 (1)	—	—	—
	2° »	2.256	1.059	3.315	637 (10)	305	942 (10)	—	—	—
	3° »	1.589	1.020	2.609	977 (4)	600	1.577 (4)	—	—	—
	4° »	424	299	723	—	—	—	—	—	—
	TOTAL	9.983	5.083	15.066	1.917 (15)	1.017	2.934 (15)	—	—	—
São Luiz de Caceres	São Luiz de Caceres	4.701	4.601	9.302	296 (16)	176 (1)	472 (17)	13	7	20
	Barra do Rio dos Bugres	774	733	1.507	11	3	14	—	1	1
	TOTAL	5.475	5.334	10.809	307 (16)	179 (1)	486 (17)	13	8	21
Trez Lagôas	Tres Lagôas	4.815	3.425	8.240	634 (8)	169 (1)	803 (9)	1	—	1
TOTAL DO ESTADO		**116.833**	**104.115**	**220.948**	**16.099 (214)**	**9.222 (21)**	**25.321 (235)**	**214**	**129**	**343**

NOTA. — Os numeros em typo menor representam a totalidade dos estrangeiros que adoptaram a nacionalidade brazileira. (Les chiffres en caractères minuscules représentent la totalité des étrangers qui ont adopté la nationalité brésilienne).

População dos municipios de cada um dos Estados do Brazil, segundo a nacionalidade e o sexo

Population des muuicipes de chaque État du Brésil, d'après la nationalité et le sexe

MUNICIPIOS MUNICIPES	DISTRICTOS DISTRICTS	BRAZILEIROS BRÉSILIENS			ESTRANGEIROS ÉTRANGERS			NACIONALIDADE IGNORADA NATIONALITÉ INCONNUE		
		Homens Hommes	Mulheres Femmes	Total Total	Homens Hommes	Mulheres Femmes	Total Total	Homens Hommes	Mulheres Femmes	Total Total
ESTADO DE MINAS GERAES										
Abaeté	Abaeté	10.951	10.892	21.843	54 7	13 2	67 9	6	6	12
	Abaeté Diamantino	1.141	1.111	2.252	2 1	—	2 1	—	—	—
	São José do Canastrão	6.100	5.496	11.596	6	1	7	—	—	—
	Santo Antonio dos Tiros	5.231	5.119	10.350	2	1	3	—	2	2
	Morada Nova	3.850	4.102	7.952	7	3	10	—	—	—
	TOTAL	27.273	26.720	53.993	71 8	18 2	89 10	6	8	14
Abbadia do Bom Successo	Abbadia do Bom Successo	4.433	4.357	8.790	42 9	16 1	58 10	—	—	—
	Matto Grosso	581	528	1.109	2	—	2	1	—	1
	TOTAL	5.014	4.885	9.899	44 9	16 1	60 10	1	—	1
Abre Campo	Abre Campo	2.970	3.027	5.997	16 11	2 1	18 12	4	4	8
	Santo Antonio do Gramma	2.290	2 324	4.614	15	8	23	—	—	—
	São João do Matipoó	3.440	3.224	6.664	19	2	21	7	1	8
	Sant'Anna da Pedra Bonita	1.402	1.405	2.807	2	—	2	—	—	—
	Santo Antonio do Matipoó	2.321	2.348	4.669	28 9	19 3	47 12	—	—	—
	São José da Pedra Bonita	2.244	2.129	4.373	13 2	3	16 2	—	—	—
	TOTAL	14.667	14.457	29.124	93 22	34 4	127 26	11	5	16
Aguas Virtuosas	Aguas Virtuosas	2.408	2.525	4.933	117 12	93 9	210 21	—	1	1
	Lambary	1.960	1.904	3.864	10 2	2	12 2	4	1	5
	TOTAL	4.368	4.429	8.797	127 14	95 9	222 23	4	2	6

NOTA. — Os numeros em typo menor representam a totalidade dos estrangeiros que adoptaram a nacionalidade brazileira. (Les chiffres en caractères minuscules représentent la totalité des étrangers qui ont adopté la nationalité brésilienne).

População dos municipios de cada um dos Estados do Brazil, segundo a nacionalidade e o sexo

Population des municipes de chaque État du Brésil, d'après la nationalité et le sexe

MUNICIPIOS MUNICIPES	DISTRICTOS DISTRICTS	BRAZILEIROS BRÉSILIENS			ESTRANGEIROS ÉTRANGERS			NACIONALIDADE IGNORADA NATIONALITÉ INCONNUE		
		Homens Hommes	Mulheres Femmes	Total Total	Homens Hommes	Mulheres Femmes	Total Total	Homens Hommes	Mulheres Femmes	Total Total
ESTADO DE MINAS GERAES										
(CONTINUAÇÃO — SUITE)										
Além Parahyba (São José d')	Além Parahyba...	6.340	6.380	12.720	369 68	169 15	538 83	—	—	—
	Angustura.....	4.086	4.014	8.100	117 42	86 33	203 75	—	—	—
	Volta Grande.....	1.558	1.531	3.089	56	26	82	—	—	—
	São Sebastião da Estrella.....	2.003	1.926	3.929	77 26	35 2	112 28	—	1	1
	Pirapetinga.....	3.902	3.949	7.851	152 36	73 7	225 43	—	—	—
	Espirito Santo de Agua Limpa....	881	854	1.735	42 4	22 1	64 5	—	—	—
	São Luiz.....	571	583	1.154	16	7	23	—	—	—
	TOTAL.....	19.341	19.237	38.578	829 176	418 58	1.247 234	—	1	1
Alfenas	Alfenas.....	6.914	7.083	13.997	204 53	90 4	294 57	1	2	3
	Fama.....	1.301	1.278	2.579	54 2	31 1	85 3	—	—	—
	Serrania.....	2.367	2.250	4.617	50 5	22	72 5	—	—	—
	Barranco Alto.....	869	881	1.750	12 5	8 5	20 10	—	—	—
	São Joaquim da Serra Negra.....	3.041	2.945	5.986	25 9	6 2	31 11	—	—	—
	TOTAL.....	14.492	14.437	28.529	345 74	157 12	502 86	1	2	3
Alto Rio Doce	Alto Rio Doce....	6.235	4.912	11.147	36 20	4 2	40 22	—	—	—
	São Caetano do Chopotó.....	2.670	2.698	5.368	—	—	—	—	—	—
	Dôres do Turvo...	3.400	3.258	6.658	9	3	12	—	—	—
	TOTAL.....	12.305	10.868	23.173	45 20	7 2	52 22	—	—	—
Alvinopolis	Alvinopolis.....	3.313	3.321	6.634	29 23	29 21	58 44	—	—	—
	Sem Peixe.....	1.230	1.182	2.412	2 2	1 1	3 3	—	1	1
	Saúde.....	2.235	2.106	4.341	36 9	18 1	54 10	1	—	1
	Fonseca.....	1.640	1.417	3.057	2 1	—	2 1	—	—	—
	TOTAL.....	8.418	8.026	16.444	69 35	48 23	117 58	1	1	2

NOTA. — Os numeros em typo menor representam a totalidade dos estrangeiros que adoptaram a nacionalidade brazileira. (Les chiffres en caractères minuscules représentent la totalité des étrangers qui ont adopté la nationalité brésilienne).

População dos municipios de cada um dos Estados do Brazil, segundo a nacionalidade e o sexo

Population des municipes de chaque État du Brésil, d'après la nationalité et le sexe

MUNICIPIOS MUNICIPES	DISTRICTOS DISTRICTS	BRAZILEIROS BRÉSILIENS			ESTRANGEIROS ÉTRANGERS			NACIONALIDADE IGNORADA NATIONALITÉ INCONNUE		
		Homens Hommes	Mulheres Femmes	Total Total	Homens Hommes	Mulheres Femmes	Total Total	Homens Hommes	Mulheres Femmes	Total Total
ESTADO DE MINAS GERAES										
(CONTINUAÇÃO — SUITE)										
Antonio Dias	Antonio Dias	3.942	3.994	7.936	1	—	1	5	5	10
Araguary	Araguary	9.794	10.502	20.296	524 (32)	295 (4)	819 (34)	1	—	1
	Piracahyba	1.624	1.523	3.147	13 (1)	4	17 (1)	—	—	—
	Sant'Anna do Rio das Velhas	1.669	1.778	3.447	2 (1)	—	2 (1)	—	—	—
	TOTAL	13.087	13.803	26.890	539 (32)	299 (4)	838 (36)	1	—	1
Arassuahy	Arassuahy	5.721	5.893	11.614	48 (10)	20 (7)	68 (23)	—	—	—
	São Domingos	5.273	5.500	10.773	3	3	6	2	1	3
	Bom Jesus do Pontal	2.329	2.360	4.689	1	—	1	—	—	—
	Bom Jesus do Lufa	4.224	3.944	8.168	36 (3)	2	38 (3)	35	30	65
	São José do Carahy	4.907	4.838	9.745	1	—	1	—	—	—
	Itinga	7.137	7.030	14.167	4	—	4	—	—	—
	Commercinho do Blum	3.603	3.369	6.972	8	1	9	2	—	2
	Santa Rita do Itinga	3.242	3.236	6.478	30 (2)	12	42 (2)	—	—	—
	São Pedro do Jequitinhouha	3.638	3.702	7.340	1 (1)	1	2 (1)	1	—	1
	São Roque	2.769	2.705	5.474	1	—	1	—	—	—
	TOTAL	42.843	42.577	85.420	133 (22)	39 (7)	172 (29)	40	31	71
Araxá	Araxá	10.950	10.694	21 644	120 (3)	60	180 (3)	15	3	18
	Dôres de Santa Juliana	3.306	3.280	6.586	26	18 (1)	44 (1)	6	1	7
	Conceição do Araxá	3.967	4.107	8.074	6	8 (1)	14 (1)	145	101	246
	São Pedro de Alcantara	2.650	2.861	5.511	30 (4)	4	34 (4)	—	—	—
	Pratinha	2.212	2.272	4.484	16 (1)	—	16 (1)	6	2	8
	TOTAL	23.085	23.214	46.299	198 (8)	90 (2)	288 (10)	172	107	279

NOTA. — Os numeros em typo menor representam a totalidade dos estrangeiros que adoptaram a nacionalidade brazileira. (Les chiffres en caractères minuscules représentent la totalité des étrangers qui ont adopté la nationalité brésilienne).

População dos municipios de cada um dos Estados do Brazil, segundo a nacionalidade e o sexo

Population des municipes de chaque État du Brésil, d'après la nationalité et le sexe

MUNICIPIOS MUNICIPES	DISTRICTOS DISTRICTS	BRAZILEIROS BRÉSILIENS			ESTRANGEIROS ÉTRANGERS			NACIONALIDADE IGNORADA NATIONALITÉ INCONNUE		
		Homens Hommes	Mulheres Femmes	Total Total	Homens Hommes	Mulheres Femmes	Total Total	Homens Hommes	Mulheres Femmes	Total Total
ESTADO DE MINAS GERAES										
(CONTINUAÇÃO — SUITE)										
Arceburgo	Arceburgo	2.953	2.861	5.814	441 10	367 3	808 13	17	6	23
Areado	Areado	5.156	4.853	10.009	154 58	93 30	247 88	2	3	5
Aymorés	Aymorés	4.104	3.209	7.313	85 30	47 11	132 41	—	5	5
	Resplendor	6.784	5.505	12.289	29	21	50	—	—	—
	São Benedicto	1.050	905	1.955	8 1	—	8 1	—	—	—
	Alto Capim	1.829	1.513	3.342	—	—	—	—	—	—
	Penha do Capim	4.756	4.512	9.268	9	4	13	—	—	—
	TOTAL	18.523	15.644	34.167	131 31	72 11	203 42	—	5	5
Ayuruoca	Ayuruoca	3.395	3.343	6.738	31 13	9 1	40 14	—	—	—
	Carvalhos	1.852	1.795	3.647	26 1	8	34 1	—	—	—
	Livramento	2.191	2.126	4.317	43 1	8	51 1	—	1	1
	Bocaina	2.456	2.230	4.686	27 1	24 1	51 2	—	—	—
	Passa Vinte	1.616	1.821	3.437	30 18	7	37 18	—	—	—
	Alagôa	2.019	1.944	3.963	11 1	9	20 1	2	—	2
	Serranos	2.285	2.363	4.648	16 2	5 1	21 3	—	—	—
	TOTAL	15.814	15.622	31.436	184 37	70 3	254 40	2	1	3
Baependy	Baependy	5.705	5.837	11.542	87 24	25 7	112 31	3	4	7
	São Sebastião da Encruzilhada	2.204	2.176	4.380	12	2	14	4	3	7
	São Thomé das Letras	2.361	2.238	4.599	15	3	18	—	1	1
	TOTAL	10.270	10.251	20.521	114 24	30 7	144 31	7	8	15

NOTA. — Os numeros em typo menor representam a totalidade dos estrangeiros que adoptaram a nacionalidade brazileira. (Les chiffres en caractères minuscules représentent la totalité des étrangers qui ont adopté la nationalité brésilienne).

Popu'ação dos municipios de cada um dos Estados do Brazil, segundo a nacionalidade e o sexo

Population des municipes de chaque État du Brésil, d'après la nationalité et le sexe

MUNICIPIOS MUNICIPES	DISTRICTOS DISTRICTS	BRAZILEIROS BRÉSILIENS			ESTRANGEIROS ÉTRANGERS			NACIONALIDADE IGNORADA NATIONALITÉ INCONNUE		
		Homens Hommes	Mulheres Femmes	Total Total	Homens Hommes	Mulheres Femmes	Total Total	Homens Hommes	Mulheres Femmes	Total Total
ESTADO DE MINAS GERAES										
(CONTINUAÇÃO — SUITE)										
Bambuhy	Bambuhy	12.652	13.366	26.018	67	13	80	5	9	14
	Barbacena	8.953	9.258	18.211	663 22	497 6	1.160 28	7	6	13
	Bias Fortes	3.746	3.631	7.377	137 5	60	197 5	—	2	2
	Carandahy	5.570	4.899	10.469	81 1	38 1	119 2	—	—	—
	União	2.162	2.046	4.208	17	9	26	—	—	—
	Remedios	3.224	3.114	6.338	6	1	7	—	—	—
	Desterro do Mello	2.658	2.593	5.251	9	6	15	—	—	—
	Ressaquinha	2.736	2.592	5.328	45 3	21 1	66 4	1	1	2
	Livramento	3.438	3.211	6.649	28 4	15	43 4	—	—	—
Barbacena	Santo Antonio da Ibertioga	1.796	1.742	3.538	9	4	13	—	—	—
	Santa Rita de Ibitipoca	1.530	1.361	2.891	11 5	14	25 5	—	—	—
	Santa Barbara do Tugurio	2.131	2.025	4.156	2	5	7	—	—	—
	São Sebastião dos Torres	2.370	2.148	4.518	46 3	41	87 3	—	1	1
	São Domingos do Monte Alegre	1.705	1.644	3.349	7 5	—	7 5	—	—	—
	Campolide	1.377	1.293	2.670	5	2	7	—	1	1
	Pedro Teixeira	1.543	1.422	2.965	1	—	1	—	1	1
	TOTAL	44.939	42.979	87.918	1.067 48	713 8	1.780 56	8	11	19
Bello Horizonte	Bello Horizonte	24.323	26.380	50.703	2.713 98	2.111 38	4.824 136	25	11	36

NOTA. — Os numeros em typo menor representam a totalidade dos estrangeiros que adoptaram a nacionalidade brazileira. (Les chiffres en caractères minuscules représentent la totalité des étrangers qui ont adopté la nationalité brésilienne).

População dos municipios de cada um dos Estados do Brazil, segundo a nacionalidade e o sexo

Population des municipes de chaque État du Brésil, d'après la nationalité et le sexe

MUNICIPIOS MUNICIPES	DISTRICTOS DISTRICTS	BRAZILEIROS BRÉSILIENS			ESTRANGEIROS ÉTRANGERS			NACIONALIDADE IGNORADA NATIONALITÉ INCONNUE		
		Homens Hommes	Mulheres Femmes	Total Total	Homens Hommes	Mulheres Femmes	Total Total	Homens Hommes	Mulheres Femmes	Total Total
ESTADO DE MINAS GERAES										
(CONTINUAÇÃO — SUITE)										
Bôa Vista do Tremedal	Bôa Vista do Tremedal	2.374	2.342	4.716	1 (1)	—	1 (1)	—	—	—
	Pernambuco	1.799	1.758	3.557	—	—	—	31	31	62
	Matto Verde	3.129	3.603	6.732	1	2	3	—	—	—
	São João do Bonito	1.380	1.439	2.819	—	—	—	—	—	—
	Santa Rita	1.874	1.768	3.642	—	—	—	—	—	—
	Lenções do Rio Verde	4.451	4.483	8.934	—	—	—	2	3	5
	Santo Antonio das Mamonas	1.650	2.997	4.647	—	—	—	—	1	1
	Gamelleira	1.802	1.684	3.486	—	—	—	—	—	—
	TOTAL	18.459	20.074	38.533	2 (1)	2	4 (1)	33	35	68
Bocayuva	Bocayuva	10.478	10.509	20.987	4 (1)	1	5 (1)	—	—	—
	Olhos d'Agua	1.858	1.754	3.612	1	—	1	—	—	—
	Barreiros	1.171	1.106	2.277	1	1	2	—	—	—
	Terra Branca	1.092	1.184	2.276	—	—	—	—	—	—
	TOTAL	14.599	14.553	29.152	6 (1)	2	8 (1)	—	—	—
Bom Despacho	Bom Despacho	6.322	6.248	12.570	45	7	52	—	—	—
Bomfim	Bomfim	2.210	2.342	4.552	4	1	5	—	2	2
	Piedade dos Geraes	3.396	3.539	6.935	9 (1)	1	10 (1)	1	—	1
	Santa Cruz de D. Silverio	1.999	2.202	4.201	1 (1)	2 (2)	3 (3)	—	—	—
	Rio Manso	2.049	2.026	4.075	5	2	7	9	4	13
	Conceição do Itaguá	1.293	1.324	2.617	12	4	16	1	—	1
	Porto Alegre	1.387	1.406	2.793	3	—	3	—	—	—
	Bello Valle	1.319	1.169	2.488	27 (1)	3	30 (1)	—	—	—
	Sant'Anna de Paraopeba	870	887	1.757	2	—	2	—	—	—
	Campo Alegre	1.220	1.345	2.565	3	1	4	—	—	—
	TOTAL	15.743	16.240	31.983	66 (3)	14 (2)	80 (5)	11	6	17

NOTA. — Os numeros em typo menor representam a totalidade dos estrangeiros que adoptaram a nacionalidade brazileira. (Les chiffres en caractères minuscules représeutent la totalité des étrangers qui ont adopté la nationalité brésilienne).

População dos municipios de cada um dos Estados do Brazil, segundo a nacionalidade e o sexo

Population des municipes de chaque État du Brésil, d'après la nationalité et le sexe

MUNICIPIOS MUNICIPES	DISTRICTOS DISTRICTS	BRAZILEIROS BRÉSILIENS			ESTRANGEIROS ÉTRANGERS			NACIONALIDADE IGNORADA NATIONALITÉ INCONNUE		
		Homens Hommes	Mulheres Femmes	Total Total	Homens Hommes	Mulheres Femmes	Total Total	Homens Hommes	Mulheres Femmes	Total Total
ESTADO DE MINAS GERAES										
(CONTINUAÇÃO — SUITE)										
Bom Successo	Bom Successo	5.166	5.118	10.284	41 16	16 4	57 20	—	—	—
	São Thiago	2.439	2.577	5.016	15	5	20	—	—	—
	São João Baptista	1.620	1.616	3.236	28 4	—	28 4	1	—	1
	Santo Antonio do Amparo	3.520	3.355	6.875	22 2	11 1	33 3	1	—	1
	TOTAL	12.745	12.666	25.411	106 22	32 5	138 27	2	—	2
Cabo Verde	Cabo Verde	6.551	5.787	12.338	116 33	53 12	169 45	1	1	2
	Barra	1.362	1.023	2.385	25 1	9	34 1	—	—	—
	Conceição da Bôa Vista	2.232	2.206	4.438	39 8	16 1	55 9	1	3	4
	TOTAL	10.145	9.016	19.161	180 42	78 13	258 55	2	4	6
Caethé	Caethé	1.137	1.283	2.420	18 1	9	27 1	—	—	—
	Morro Vermelho	1.091	987	2.078	2	—	2	—	—	—
	Penha	927	997	1.924	19 1	5	24 1	—	—	—
	Cuyabá	366	300	666	13	3	16	—	—	—
	Roças Novas	1.278	1.271	2.549	8	—	8	4	1	5
	União do Caethé	1.562	1.482	3.044	5	2	7	—	—	—
	Taquarassú	2.516	2.622	5.138	6	3 2	9 2	—	—	—
	TOTAL	8.877	8.942	17.819	71 2	22 2	93 4	4	1	5
Caldas	Caldas	8.309	8.336	16.645	142 9	58	200 9	—	—	—
	Ipuyuua	2.410	2.305	4.715	9	3	12	—	—	—
	Santa Rita de Caldas	3.802	3.501	7.303	50 4	25 1	75 5	1	—	1
	TOTAL	14.521	14.142	28.663	201 13	86 1	287 14	1	—	1

NOTA. — Os numeros em typo menor representam a totalidade dos estrangeiros que adoptaram a nacionalidade brazileira. (Les chiffres en caractères minuscules représentent la totalité des étrangers qui ont adopté la nationalité brésilienne).

População dos municipios de cada um dos Estados do Brazil, segundo a nacionalidade e o sexo

Population des municipes de chaque État du Brésil, d'après la nationalité et le sexe

MUNICIPIOS MUNICIPES	DISTRICTOS DISTRICTS	BRAZILEIROS BRÉSILIENS			ESTRANGEIROS ÉTRANGERS			NACIONALIDADE IGNORADA NATIONALITÉ INCONNUE		
		Homens Hommes	Mulheres Femmes	Total Total	Homens Hommes	Mulheres Femmes	Total Total	Homens Hommes	Mulheres Femmes	Total Total
ESTADO DE MINAS GERAES										
(CONTINUAÇÃO — SUITE)										
Cambuhy	Cambuhy	5.279	5.006	10.285	40 3	13 1	53 4	—	—	—
	Bom Retiro	4.688	4.098	8.786	14	4	18	—	—	—
	Bom Jesus do Corrego	3.225	2.874	6.099	10	1	11	-	—	—
	TOTAL	13.192	11.978	25.170	64 3	18 1	82 4	—	—	—
Campanha	Campanha	4.319	4.665	8.984	70 4	74	144 4	—	1	1
	Ponte Alta	1.667	1.507	3.174	39 6	25 2	64 8	—	—	—
	TOTAL	5.986	6.172	12.158	109 10	99 2	208 12	—	1	1
Campestre	Campestre	7.829	7.262	15.091	93 19	44 2	137 21	14	12	26
Campo Bello	Campo Bello	5.838	5.733	11.571	131 3	60	191 3	1	—	1
	Porto de Mendes	995	1.002	1.997	6	1	7	-	—	—
	Canna Verde	1.745	1.715	3.460	15 4	4 1	19 5	—	—	—
	Candeias	4.146	4.771	8.917	38 4	9	47 4	—	4	4
	Crystaes	3.334	3.368	6.702	9 4	1	10 4	-	—	—
	TOTAL	16.058	16.589	32.647	199 15	75 1	274 16	1	4	5
Campos Geraes	Campos Geraes	7.625	7.550	15.175	79 11	56 7	135 18	2	—	2
	Espirito Santo dos Coqueiros	2.437	2.487	4.924	18	8	26	1	—	1
	Corrego do Ouro	755	785	1.540	6	1	7	—	—	—
	TOTAL	10.817	10.822	21.639	103 11	65 7	168 18	3	—	3
Capellinha	Capellinha	5.798	6.196	11.994	1	1 1	2 1	5	—	5
	Agua Bôa	4.226	4.338	8.564	—	—	—	2	2	4
	TOTAL	10.024	10.534	20.558	1	1 1	2 1	7	2	9
Caracol	Caracol	10.047	9.358	19.405	866 2	684	1.550 2	—	1	1

NOTA. — Os numeros em typo menor representam a totalidade dos estrangeiros que adoptaram a nacionalidade brazileira. (Les chiffres en caractères minuscules représentent la totalité des étrangers qui ont adopté la nationalité brésilienne).

População dos municipios de cada um dos Estados do Brazil, segundo a nacionalidade e o sexo

Population des municipes de chaque État du Brésil, d'après la nationalité et le sexe

MUNICIPIOS MUNICIPES	DISTRICTOS DISTRICTS	BRAZILEIROS BRÉSILIENS			ESTRANGEIROS ÉTRANGERS			NACIONALIDADE IGNORADA NATIONALITÉ INCONNUE		
		Homens Hommes	Mulheres Femmes	Total Total	Homens Hommes	Mulheres Femmes	Total Total	Homens Hommes	Mulheres Femmes	Total Total
ESTADO DE MINAS GERAES (CONTINUAÇÃO — SUITE)										
Carangola	Santa Luzia do Carangola	8.437	7.868	16.305	490 (21)	280 (3)	770 (24)	6	4	10
	São Matheus	6.557	6.005	12.562	267 (4)	186 (2)	453 (6)	—	—	—
	Tombos	6.923	6.521	13.444	263 (7)	199 (4)	462 (11)	1	2	3
	Divino Espirito Sante	5.951	5.411	11.362	118 (13)	82	200 (13)	—	1	1
	São Francisco do Gloria	8.189	8.054	16.243	102 (1)	69	171 (1)	6	6	12
	Espera Feliz	5.586	4.992	10.578	163 (7)	89 (1)	252 (8)	—	2	2
	Santo Antonio do Arrozal	1.909	1.905	3.814	26	5	31	—	—	—
	TOTAL	43.552	40.756	84.308	1.429 (53)	910 (10)	2.339 (63)	13	15	28
Caratinga	Caratinga	6.857	6.618	13.475	62 (20)	20 (7)	82 (27)	1	—	1
	Entre Folhas	6.944	6.644	13.588	6	—	6	—	—	—
	Bom Jesus do Galho	5.835	5.601	11.436	10 (1)	1	11 (4)	—	—	—
	Santo Antonio do Manhuassú	4.680	4.613	9.293	17 (4)	1 (1)	18 (5)	—	—	—
	Vermelho Novo	4.201	4.164	8.365	19 (1)	4	23 (1)	1	—	1
	Sant'Anna do Imbé	6.564	6.285	12.849	13 (4)	4	17 (4)	—	1	1
	Taru-mirim	15.016	14.864	29.880	27 (6)	10 (1)	37 (7)	1	—	1
	Cuieté	6.915	6.263	13.178	30 (11)	8 (1)	38 (12)	—	—	—
	Floresta	2.545	2.377	4.922	10 (2)	2	12 (2)	—	—	—
	Inhapim	9.390	10.359	19.749	28 (9)	6	34 (9)	—	—	—
	TOTAL	68.947	67.788	136.735	222 (61)	56 (10)	278 (71)	3	1	4
Carmo do Paranahyba	Carmo do Paranahyba	6.469	6.636	13.105	2	1	3	—	1	1
Carmo do Rio Claro	Carmo do Rio Claro	6.035	6.067	12.102	66 (4)	55 (2)	121 (6)	2	1	3
	Conceição da Aparecida	2.719	2.653	5.372	79 (17)	48 (5)	127 (22)	2	2	4
	TOTAL	8.754	8.720	17.474	145 (21)	103 (7)	248 (28)	4	3	7

NOTA. — Os numeros em typo menor representam a totalidade dos estrangeiros que adoptaram a nacionalidade brazileira. (Les chiffres en caractères minuscules représeutent la totalité des étrangers qui ont adopté la nationalité brésilienne).

População dos municipios de cada um dos Estados do Brazil, segundo a nacionalidade e o sexo

Population des municipes de chaque État du Brésil, d'après la nationalité et le sexe

MUNICIPIOS MUNICIPES	DISTRICTOS DISTRICTS	BRAZILEIROS BRÉSILIENS			ESTRANGEIROS ÉTRANGERS			NACIONALIDADE IGNORADA NATIONALITÉ INCONNUE		
		Homens Hommes	Mulheres Femmes	Total Total	Homens Hommes	Mulheres Femmes	Total Total	Homens Hommes	Mulheres Femmes	Total Total
ESTADO DE MINAS GERAES										
(CONTINUAÇÃO — SUITE)										
Cassia	Cassia	4.676	4.248	8.924	150 19	81 3	231 22	2	3	5
	Garimpo das Canôas	3.117	3.528	6.645	48 5	11 1	59 6	—	—	—
	Delfinopolis	2.181	2.034	4.215	28	8	36	2	—	2
	Dôres do Aterrado	4.954	4.759	9.713	105 21	54 13	159 34	1	—	1
	Dôres da Ponte Alta	806	799	1.605	1	—	1	—	—	—
	TOTAL	15.734	15.368	31.102	332 45	154 17	486 62	5	3	8
Cataguazes	Cataguazes	5.638	6.060	11.698	342 72	163 28	505 100	1	—	1
	Mirahy	6.077	5.909	11.986	324 12	273	597 12	—	1	1
	Porto de Santo Antonio	4.044	3.805	7.849	172 1	80 1	252 2	—	1	1
	Laranjal	3.606	3.361	6.967	97	35	132	—	—	—
	Sereno	3.160	2.922	6.082	115 3	95	210 3	—	—	—
	Itamaraty	2.219	2.232	4.451	38	31	69	6	3	9
	Cataguarino	2.488	2.383	4.871	38 1	22	60 1	1	1	2
	Vista Alegre	1.364	1.233	2.597	46 15	14 3	60 18	—	—	—
	Sant'Anna de Cataguazes	1.909	1.828	3.737	43 10	26	69 10	—	—	—
	TOTAL	30.505	29.733	60.238	1.215 114	739 32	1.954 146	8	6	14
Caxambú	Caxambú	4.347	3.876	8.223	190 20	93 3	283 23	—	—	—
	Soledade	1.753	1.732	3.485	62 10	26	88 10	—	—	—
	TOTAL	6.100	5.608	11.708	252 30	119 3	371 33	—	—	—
Christina	Christina	6.266	5.806	12.072	104 16	43 3	147 19	9	7	16
	Rosario de D. Viçoso	3.183	3.017	6.200	9	1	10	—	—	—
	TOTAL	9.449	8.823	18.272	113 16	44 3	157 19	9	7	16

NOTA. — Os numeros em typo menor representam a totalidade dos estrangeiros que adoptaram a nacionalidade brazileira. (Les chiffres en caractères minuscules représentent la totalité des étrangers qui ont adopté la nationalité brésilienne).

População dos municipios de cada um dos Estados do Brazil, segundo a nacionalidade e o sexo

Population des municipes de chaque État du Brésil, d'après la nationalité et le sexe

MUNICIPIOS MUNICIPES	DISTRICTOS DISTRICTS	BRAZILEIROS BRÉSILIENS			ESTRANGEIROS ÉTRANGERS			NACIONALIDADE IGNORADA NATIONALITÉ INCONNUE		
		Homens Hommes	Mulheres Femmes	Total Total	Homens Hommes	Mulheres Femmes	Total Total	Homens Hommes	Mulheres Femmes	Total Total
ESTADO DE MINAS GERAES										
(CONTINUAÇÃO — SUITE)										
Claudio (Apparecida do)...	Apparecida do Claudio	6.274	6.226	12.500	89 4	73 6	162 10	—	—	—
Conceição do Rio Verde	Conceição do Rio Verde.....	3.175	2.950	6.125	79 18	42 5	121 23	6	6	12
Conceição do Serro...	Conceição do Serro	4.202	4.730	8.932	5 2	4	9 2	—	—	—
	Corregos.....	1.251	1.323	2.574	—	1 1	1 1	1	—	1
	Santo Antonio da Tapéra.....	693	741	1.434	—	—	—	—	—	—
	São Domingos....	4.670	4.688	9.358	9 1	1	10 1	—	—	—
	Brejaúba.....	2.113	2.158	4.271	4 2	—	4 2	—	—	—
	Santo Antonio do Rio Abaixo.....	2.303	2.303	4.606	1	—	1	—	—	—
	Senhora do Porto de Guanhães....	3.161	3.232	6.393	5 1	1	6 1	—	—	—
	São Sebastião do Rio Preto.....	1.668	1.745	3.413	—	—	—	—	—	—
	São José do Passabem.....	1.268	1.281	2.549	—	—	—	—	—	—
	Itambé de Matto Dentro	3.212	3.500	6.712	1 1	—	1 1	—	—	—
	Paraúna.....	988	1.107	2.095	—	—	—	—	—	—
	Congonhas do Norte	1.141	1.126	2.267	—	—	—	2	—	2
	Morro do Pilar....	2.152	2.268	4.420	—	—	—	—	—	—
	Fechados.....	1.374	1.443	2.817	1 1	—	1 1	—	—	—
	TOTAL.....	30.196	31.645	61.841	26 8	7 1	33 9	3	—	3
Conquista.....	Conquista.....	4.934	3.956	8.890	1.331 50	978 1	2.309 51	4	—	4
	Jubahy.....	2.886	2.459	5.345	360 1	296	656 1	1	1	2
	TOTAL.....	7.820	6.415	14.235	1.691 51	1.274 1	2.965 52	5	1	6

NOTA. — Os numeros em typo menor representam a totalidade dos estrangeiros que adoptaram a nacionalidade brazileira. (Les chiffres en caractères minuscules représentent la totalité des étrangers qui ont adopté la nationalité brésilienne).

População dos municipios de cada um dos Estados do Brazil, segundo a nacionalidade e o sexo

Population des municipes de chaque État du Brésil, d'après la nationalité et le sexe

MUNICIPIOS MUNICIPES	DISTRICTOS DISTRICTS	BRAZILEIROS BRÉSILIENS			ESTRANGEIROS ÉTRANGERS			NACIONALIDADE IGNORADA NATIONALITÉ INCONNUE		
		Homens Hommes	Mulheres Femmes	Total Total	Homens Hommes	Mulheres Femmes	Total Total	Homens Hommes	Mulheres Femmes	Total Total
ESTADO DE MINAS GERAES										
(CONTINUAÇÃO — SUITE)										
Contagem	Contagem	2.575	2.547	5.122	7	—	7	—	1	1
	Vargem da Pantana	943	910	1.853	22 (2)	11	33 (2)	—	1	1
	Campanha	822	803	1.625	6	1 (1)	7 (1)	—	—	—
	Vera Cruz	1.750	1.709	3.459	18	12	30	1	1	2
	TOTAL	6.090	5.969	12.059	53 (2)	24 (1)	77 (3)	1	3	4
Curvello	Curvello	5.975	6.683	12.658	100 (4)	31 (1)	131 (5)	7	7	14
	Silva Jardim	2.599	2.606	5.205	16	6	22	—	—	—
	Andrequicé	1.783	1.799	3.582	1	—	1	—	—	—
	Trahyras	4.184	4.083	8.267	4 (1)	—	4 (1)	40	28	68
	Almas	2.236	2.243	4.479	1 (1)	—	1 (1)	—	—	—
	Santo Antonio da Lagôa	4.097	3.963	8.060	6 (3)	—	6 (3)	2	2	4
	Santa Rita do Cedro	2.359	2.649	5.008	—	—	—	—	—	—
	Paraúna	2.024	1.965	3.989	1 (1)	—	1 (1)	—	—	—
	Ypiranga	1.466	1.765	3.231	—	1	1	1	—	1
	Morro da Garça	3.162	3.251	6.413	1	—	1	—	—	—
	Bagre	3.376	3.445	6.821	5	1	6	2	2	4
	Coryntho	3.910	3.746	7.656	60 (2)	24	84 (2)	—	2	2
	TOTAL	37.171	38.198	75.369	195 (12)	63 (1)	258 (13)	52	41	93

NOTA. — Os numeros em typo menor representam a totalidade dos estrangeiros que adoptaram a nacionalidade brazileira. (Les chiffres en caractères minuscules représentent la totalité des étrangers qui ont adopté la nacionalité brésilienne).

População dos municipios de cada um dos Estados do Brazil, segundo a nacionalidade e o sexo

Population des municipes de chaque État du Brésil, d'après la nationalité et le sexe

MUNICIPIOS MUNICIPES	DISTRICTOS DISTRICTS	BRAZILEIROS BRÉSILIENS			ESTRANGEIROS ÉTRANGERS			NACIONALIDADE IGNORADA NATIONALITÉ INCONNUE		
		Homens Hommes	Mulheres Femmes	Total Total	Homens Hommes	Mulheres Femmes	Total Total	Homens Hommes	Mulheres Femmes	Total Total
ESTADO DE MINAS GERAES										
(CONTINUAÇÃO — SUITE)										
Diamantina	Diamantina	3.180	4.505	7.685	43 15	22 2	65 17	—	—	—
	Curralinho	980	926	1.906	4 1	—	4 1	—	—	—
	Campinas de São Sebastião	1.940	1.962	3.902	1	—	1	5	9	14
	Curimatahy	2.944	2.961	5.905	8 1	1	9 1	—	—	—
	Conselheiro Matta	1.247	1.209	2.456	2	1	3	—	—	—
	Dattas	682	734	1.416	—	—	—	—	—	—
	Guinda	586	540	1.126	—	—	—	—	—	—
	Gouvêa	3.008	3.367	6.375	6 2	—	6 2	—	—	—
	Nossa Seuhora da Gloria	5.575	5.362	10.937	18	8 1	26 1	13	8	21
	Inhaby	713	799	1.512	1	—	1	—	—	—
	Joaquim Felicio	4.086	3.656	7.742	105 1	19	124 1	—	—	—
	Mendanha	342	425	767	5	—	5	—	—	—
	Mercês d'Arassuahy	2.310	2.460	4.770	1 1	—	1 1	5	5	10
	Pouso Alto	702	744	1.446	2 2	—	2 2	1	—	1
	Rio Mauso	810	909	1.719	—	—	—	4	6	10
	São Gonçalo do Rio Preto	3.081	3.253	6.334	—	1	1	2	1	3
	São João da Chapada	1.397	1.742	3.139	—	—	—	—	1	1
	TOTAL	33.583	35.554	69.137	196 23	52 3	248 26	30	30	60
Divinopolis	Divinopolis	5.091	5.058	10.149	115 8	40 7	155 15	1	—	1

NOTA.—Os numeros em typo menor representam a totalidade dos estrangeiros que adoptaram a nacionalidade brazileira. (Les chiffres en caractères minuscules représentent la totalité des étrangers qui ont adopté la nationalité brésilienne).

População dos municipios de cada um dos Estados do Brazil, segundo a nacionalidade e o sexo

Population des municipes de chaque État du Brésil, d'après la nationalité et le sexe

MUNICIPIOS MUNICIPES	DISTRICTOS DISTRICTS	BRAZILEIROS BRÉSILIENS			ESTRANGEIROS ÉTRANGERS			NACIONALIDADE IGNORADA NATIONALITÉ INCONNUE		
		Homens Hommes	Mulheres Femmes	Total Total	Homens Hommes	Mulheres Femmes	Total Total	Homens Hommes	Mulheres Femmes	Total Total
ESTADO DE MINAS GERAES										
(CONTINUAÇÃO — SUITE)										
Dôres da Bôa Esperança	Dôres da Bôa Esperança	3.580	3.818	7.398	43 10	21 6	64 16	—	—	—
	Congonhas	3.536	3.521	7.057	40 4	20 1	60 5	—	—	—
	São Francisco do Rio Grande	3.982	3.775	7.757	12 3	—	12 3	—	—	—
	TOTAL	11.098	11.114	22.212	95 17	41 7	136 24	—	—	—
Dôres do Indayá	Dôres do Indayá	5.361	5.532	10.893	29 5	6 1	35 6	—	1	1
	Nossa Senhora da Luz do Aterrado	5.392	5.552	10.944	21	6	27	1	2	3
	Espirito Santo do Quartel Geral	2.041	2.020	4.061	—	—	—	—	—	—
	Estrella	3.253	3.210	6.463	2	—	2	—	1	1
	São José do Corrego d'Anta	3.057	2.948	6.005	10	1	11	—	—	—
	TOTAL	19.104	19.262	38.366	62 5	13 1	75 6	1	4	5
Eloy Mendes	Eloy Mendes	6.728	6.212	12.940	125 4	73	198 4	—	—	—
Entre Rios	Entre Rios	4.532	4.547	9.079	28 6	14	42 6	—	—	—
	São Braz do Suassuhy	2.724	2.559	5.283	44 8	11	55 8	1	—	1
	Serra do Camapuan	1.129	1.003	2.132	1 1	—	1 1	—	—	—
	Desterro de Entre Rios	1.572	1.566	3.138	14 8	7 3	21 11	—	—	—
	Rio do Peixe	3.180	3.081	6.261	6 1	4	10 1	—	—	—
	São Sebastião do Gil	1.489	1.491	2.980	3	—	3	1	—	1
	TOTAL	14.626	14.247	28.873	96 24	36 3	132 27	2	—	2
Estrella do Sul	Cachoeira	1.712	1.816	3.528	11 1	7	18 1	—	—	—
	Santa Rita da Estrella	2.896	2.973	5.869	5	1	6	—	—	—
	Rio das Pedras	3.079	3.108	6.187	2	—	2	1	—	1
	Doliarina	578	621	1.199	1	—	1	—	—	—
	TOTAL	8.265	8.518	16.783	19 1	8	27 1	1	—	1

NOTA. — Os numeros em typo menor representam a totalidade dos estrangeiros que adoptaram a nacionalidade brazileira. (Les chiffres en caractères minuscules représentent la totalité des étrangers qui ont adopté la nationalité brésilienne).

População dos municipios de cada um dos Estados do Brazil, segundo a nacionalidade e o sexo

Population des municipes de chaque État du Brésil, d'après la nationalité et le sexe

MUNICIPIOS MUNICIPES	DISTRICTOS DISTRICTS	BRAZILEIROS BRÉSILIENS			ESTRANGEIROS ÉTRANGERS			NACIONALIDADE IGNORADA NATIONALITÉ INCONNUE		
		Homens Hommes	Mulheres Femmes	Total Total	Homens Hommes	Mulheres Femmes	Total Total	Homens Hommes	Mulheres Femmes	Total Total
ESTADO DE MINAS GERAES										
(CONTINUAÇÃO — SUITE)										
Extrema (Santa Rita da)...	Santa Rita da Extrema	4.492	4.137	8.629	170 3	120 1	290 4	—	—	—
Formiga.....	Formiga.....	10.632	10.843	21.475	134 23	52 5	186 28	2	2	4
	Arcos	3.919	3.871	7.790	43	10	53	10	11	21
	Pains.....	3.192	3.017	6.209	15 3	2	17 3	—	—	—
	Porto Real de São Francisco.....	2.189	3.483	5.672	23 8	14 6	37 14	1	—	1
	TOTAL.....	19.932	21.214	41.146	215 34	78 11	293 45	13	13	26
Fortaleza.....	Fortaleza.....	7.310	7.030	14.340	1	—	1	3	2	5
	Cachoeira do Pajehú	2.414	2.339	4.753	15	7	22	—	—	—
	TOTAL.....	9.724	9.369	19.093	16	7	23	3	2	5
Fructal.....	Fructal.....	9.645	9.113	18.758	94	36	130	1	—	1
	São Francisco de Salles	4.929	4.711	9.640	17	2	19	1	—	1
	TOTAL.....	14.574	13.824	28.398	111	38	149	2	—	2
Grão Mogol.....	Grão Mogol.....	8.973	8.886	17.859	2 2	—	2 2	—	—	—
	Santo Antonio do Riacho dos Machados...	3.473	3.754	7.227	1	—	1	—	—	—
	Nossa Senhora da Conceição de Jatobá...	5.350	5.506	10.856	1	—	1	—	—	—
	São José do Gorutuba	3 315	3.389	6.704	1	1	2	—	—	—
	Santo Antonio do Gorutuba.....	3.603	3.487	7.090	—	—	—	—	—	—
	Nossa Senhora da Conceição da Extrema	4.380	4.855	9.235	—	1	1	—	—	—
	Santo Antonio de Itacambira.....	3.953	4.355	8.308	3	1	4	—	—	—
	TOTAL.....	33.047	34.232	67.279	8 2	3	11 2	—	—	—
Guaranesia.....	Guaranesia.....,	8.300	7.979	16.279	1.021	818 1	1.839 1	60	78	138
	São Pedro da União	3.408	3.319	6.727	90 1	62	152 1	—	—	—
	TOTAL.....	11.708	11.298	23.006	1.111 1	880 1	1.991 2	60	78	138

NOTA. — Os numeros em typo menor representam a totalidade dos estrangeiros que adoptaram a nacionalidade brazileira. (Les chiffres en caractères minuscules représentent la totalité des étrangers qui ont adopté la nationalité brésilienne).

População dos municipios de cada um dos Estados do Brazil, segundo a nacionalidade e o sexo

Population des municipes de chaque État du Brésil, d'après la nationalité et le sexe

MUNICIPIOS MUNICIPES	DISTRICTOS DISTRICTS	BRAZILEIROS BRÉSILIENS			ESTRANGEIROS ÉTRANGERS			NACIONALIDADE IGNORADA NATIONALITÉ INCONNUE		
		Homens Hommes	Mulheres Femmes	Total Total	Homens Hommes	Mulheres Femmes	Total Total	Homens Hommes	Mulheres Femmes	Total Total
ESTADO DE MINAS GERAES										
(CONTINUAÇÃO — SUITE)										
Guarany	Guarany	4.603	4.425	9.028	168 30	120 20	288 50	—	—	—
Guarará	Guarará	2.359	2.472	4.831	92 2	65	157 2	—	—	—
	Bicas	2.960	2.959	5.919	261 113	173 5	437 118	13	13	26
	Maripá	1.870	1.666	3.536	37 1	23	60 1	20	16	36
	TOTAL	7.189	7.097	14.286	391 116	261 5	654 121	33	29	62
Guaxupé	Guaxupé	7.486	7.563	15.049	940 41	709 8	1.649 49	1	2	3
Inconfidencia	Inconfidencia	19.958	18.054	38.012	7 1	2 1	9 2	—	—	—
	Jequitahy	1.680	1.776	3.456	2	—	2	—	—	—
	Extrema	906	845	1.751	—	—	—	—	—	—
	TOTAL	22.544	20.675	43.219	9 1	2 1	11 2	—	—	—
Itabira	Itabira	5.223	5.749	10.972	33 3	15	48 3	13	7	20
	Santa Maria	4.082	4.136	8.218	2 2	1	3 2	—	—	—
	Alliança	2.883	2.671	5.554	3 2	—	3 2	—	—	—
	Nossa Senhora do Carmo	2.014	2.236	4.250	1	3 1	4 1	—	—	—
	São José da Lagôa	3.173	3.382	6.555	15 4	5	20 4	7	—	7
	TOTAL	17.375	18.174	35.549	54 11	24 1	78 12	20	7	27
Itajubá	Itajubá	10.788	10.398	21.186	304 19	183 1	487 20	—	—	—
	Soledade de Itajubá	7.942	7.755	15.697	78 3	13	91 3	—	—	—
	Pirangussú	3.859	3.939	7.798	8 3	2	10 3	—	—	—
	TOTAL	22.589	22.092	44.681	390 25	198 1	588 26	—	—	—

NOTA.— Os numeros em typo menor representam a totalidade dos estrangeiros que adoptaram a nacionalidade brazileira. (Les chiffres en caractères minuscules représentent la totalité des étrangers qui ont adopté la nationalité brésilienne).

População dos municipios de cada um dos Estados do Brazil, segundo a nacionalidade e o sexo

Population des municipes de chaque État du Brésil, d'après la nationalité et le sexe

MUNICIPIOS MUNICIPES	DISTRICTOS DISTRICTS	BRAZILEIROS BRÉSILIENS			ESTRANGEIROS ÉTRANGERS			NACIONALIDADE IGNORADA NATIONALITÉ INCONNUE		
		Homens Hommes	Mulheres Femmes	Total Total	Homens Hommes	Mulheres Femmes	Total Total	Homens Hommes	Mulheres Femmes	Total Total
ESTADO DE MINAS GERAES										
(CONTINUAÇÃO — SUITE)										
Itapecerica	Itapecerica	8.871	9.030	17.901	73 4	39	112 4	4	—	4
	Bom Jesus das Pedras do Indayá	1.200	1.178	2.378	1	—	1	—	—	—
	São Sebastião do Curral	3.323	3.545	6.868	8 1	3	11 1	—	—	—
	Santo Antonio dos Campos	1.703	2.465	4.168	8	1	9	—	—	—
	Nossa Senhora das Dôres do Camacho	2.290	2.191	4.481	8	5	13	—	—	—
	Nossa Senhora do Desterro	2.892	2.873	5.765	18 1	2	20 1	28	4	32
	TOTAL	20.279	21.282	41.561	116 6	50	166 6	32	4	36
Itaúna	Itaúna	5.669	5.826	11.495	63 8	33 2	96 10	1	—	1
	Serra Azul	1.189	1.156	2.345	—	—	—	—	—	—
	Carmo do Cajurú	3.223	3.159	6.382	34	3	37	—	—	—
	Itatiayussú	2.448	2.468	4.916	6 1	—	6 1	2	1	3
	Conquista	2.760	2.815	5.575	15 2	1 1	16 3	—	—	—
	TOTAL	15.289	15.424	30.713	118 11	37 3	155 14	3	1	4
Ituyutaba	Ituyutaba	10.774	9.896	20.670	62 1	29	91 1	10	1	11
Jacuhy	Jacuhy	4.064	3.962	8.026	59 1	28	87 1	—	—	—
	Santa Cruz das Areias	1 106	1.113	2.219	7	2	9	—	—	—
	TOTAL	5.170	5.075	10.245	66 1	30	96 1	—	—	—
Jacutinga	Jacutinga	9.334	9.038	18.372	1.241 12	959 6	2.230 18	7	6	13
Jaguary	Jaguary	9.808	8.795	18.603	48 3	31 2	79 5	12	8	20
	São José do Toledo	4.538	4.277	8.815	42 2	25 2	67 4	—	—	—
	TOTAL	14.346	13.072	27.418	90 5	56 4	146 9	12	8	20

NOTA. — Os numeros em typo menor representam a totalidade dos estrangeiros que adoptaram a nacionalidade brazileira. (Les chiffres en caractères minuscules représentent la totalité des étrangers qui ont adopté la nationalité brésilienne).

População dos municipios de cada um dos Estados do Brazil, segundo a nacionalidade e o sexo

Population des municipes de chaque État du Brésil, d'après la nationalité et le sexe

MUNICIPIOS MUNICIPES	DISTRICTOS DISTRICTS	BRAZILEIROS BRÉSILIENS			ESTRANGEIROS ÉTRANGERS			NACIONALIDADE IGNORADA NATIONALITÉ INCONNUE		
		Homens Hommes	Mulheres Femmes	Total Total	Homens Hommes	Mulheres Femmes	Total Total	Homens Hommes	Mulheres Femmes	Total Total
ESTADO DE MINAS GERAES										
(CONTINUAÇÃO — SUITE)										
Januaria	Januaria	6.813	7.491	14.304	4 (2)	—	4 (2)	—	—	—
	Morrinhos	1.268	1.366	2.634	—	—	—	—	—	—
	Mucambo	2.892	2.885	5.777	1	—	1	—	—	—
	São João das Missões	2.258	2.300	4.558	—	—	—	—	—	—
	São Caetano do Japoré	5.588	5.939	11.527	—	—	—	2	1	3
	Brejo do Amparo	9.127	9.710	18.837	8	7	15	2	1	3
	TOTAL	27.946	29.691	57.637	13 (2)	7	20 (2)	4	2	6
João Pinheiro	João Pinheiro	2.571	2.613	5.184	3	—	3	—	—	—
	Verêdas	1.264	1.213	2.477	—	—	—	—	—	—
	Canna Brava	654	694	1.348	—	—	—	—	—	—
	Catinga	562	509	1.071	2	—	2	—	—	—
	TOTAL	5.051	5.029	10.080	5	—	5	—	—	—
Juiz de Fóra	Juiz de Fóra	23.175	24.355	47.530	2.160 (66)	1.684 (11)	3.844 (77)	10	8	18
	Mathias Barbosa	3.220	3.063	6.283	283 (13)	226 (5)	509 (18)	1	—	1
	Chacara	3.495	3.086	6.581	136 (19)	89 (5)	225 (24)	1	—	1
	São José do Rio Preto	2.171	1.929	4.100	51 (1)	16	67 (1)	—	—	—
	São Francisco de Paula	3.548	3.315	6.863	41 (3)	12 (2)	53 (5)	—	—	—
	Rosario	2.347	2.068	4.415	18	4	22	—	—	—
	São Pedro de Alcantara	3.125	2.786	5.911	135 (3)	73	208 (3)	—	—	—
	Vargem Grande	2.404	2.542	4.946	110 (5)	64 (1)	174 (6)	—	—	—
	Sarandy	2.151	2.096	4.247	165 (21)	122 (9)	287 (30)	—	—	—
	Porto das Flores	840	811	1.651	22 (1)	5	27 (1)	—	—	—
	Agua Limpa	2.839	2.615	5.454	75	41	116	—	—	—
	Paula Lima	3.670	3.400	7.070	105 (5)	54 (5)	159 (10)	—	—	—
	Sant'Anna do Deserto	3.713	3.318	7.031	227 (68)	144 (36)	371 (104)	1	1	2
	TOTAL	56.698	55.384	112.082	3.528 (205)	2.534 (74)	6.062 (279)	13	9	22

NOTA. — Os numeros em typo menor representam a totalidade dos estrangeiros que adoptaram a nacionalidade brazileira. (Les chiffres en caractères minuscules représentent la totalité des étrangers qui ont adopté la nationalité brésilienne).

População dos municipios de cada um dos Estados do Brazil, segundo a nacionalidade e o sexo

Population des municipes de chaque État du Brésil, d'après la nationalité et le sexe

MUNICIPIOS MUNICIPES	DISTRICTOS DISTRICTS	BRAZILEIROS BRÉSILIENS			ESTRANGEIROS ÉTRANGERS			NACIONALIDADE IGNORADA NATIONALITÉ INCONNUE		
		Homens Hommes	Mulheres Femmes	Total Total	Homens Hommes	Mulheres Femmes	Total Total	Homens Hommes	Mulheres Femmes	Total Total
ESTADO DE MINAS GERAES										
(CONTINUAÇÃO — SUITE)										
Lagôa Dourada	Lagôa Dourada	2.604	2.505	5.109	17 1	7	24 1	6	3	9
Lavras	Lavras	8.756	9.142	17.898	295 46	185 19	480 65	—	1	1
	Ribeirão Vermelho	1.822	1.860	3.682	121 12	56 5	177 17	—	—	—
	Carrancas	1.536	1.506	3.042	5	1	6	—	—	—
	Ingahy	1.116	1.072	2.188	6	3	9	—	—	—
	Santo Antonio da Ponte Nova	1.028	1.063	2.091	4 1	5 1	9 2	—	—	—
	Rosario	1.693	1.676	3.369	31	20	51	2	2	4
	Conceição do Rio Grande	1.560	1.599	3.159	13 3	5	18 3	—	—	—
	Carmo das Luminarias	3.412	3.187	6.629	38 1	18 1	56 2	—	—	—
	TOTAL	20.953	21.105	42.058	513 63	293 26	806 89	2	3	5
Leopoldina	Leopoldina	5.631	5.982	11.613	213 49	169 24	382 73	—	—	—
	Thebas	2.640	2.520	5.160	69 3	48 1	117 4	—	—	—
	Rio Pardo	2.465	2.488	4.953	74 19	38 4	112 23	—	—	—
	Piedade	3.222	3.128	6.350	36	18	54	4	1	5
	Campo Limpo	1.607	1.527	3.134	52 4	27 1	79 5	—	1	1
	Recreio	1.769	1.898	3.667	90 9	39 1	129 10	—	—	—
	Conceição da Bôa Vista	1.539	1.427	2.966	55 8	29	84 8	1	—	1
	São Joaquim	1.138	1.075	2.213	65	26	91	—	—	—
	Santa Izabel	2.015	1.899	3.914	70	42	112	—	—	—
	Providencia	4.147	3.717	7.864	209 4	158 1	367 5	—	—	—
	TOTAL	26.173	25.661	51.834	933 96	594 32	1.527 128	5	2	7

NOTA. — Os numeros em typo menor representam a totalidade dos estrangeiros que adoptaram a nacionalidade brazileira. (Les chiffres en caractères minuscules représentent la totalité des étrangers qui ont adopté la nationalité brésilienne).

População dos municipios de cada um dos Estados do Brazil, segundo a nacionalidade e o sexo

Population des municipes de chaque État du Brésil, d'après la nationalité et le sexe

MUNICIPIOS MUNICIPES	DISTRICTOS DISTRICTS	BRAZILEIROS BRÉSILIENS			ESTRANGEIROS ÉTRANGERS			NACIONALIDADE IGNORADA NATIONALITÉ INCONNUE		
		Homens Hommes	Mulheres Femmes	Total Total	Homens Hommes	Mulheres Femmes	Total Total	Homens Hommes	Mulheres Femmes	Total Total
ESTADO DE MINAS GERAES										
(CONTINUAÇÃO — SUITE)										
Lima Duarte	Lima Duarte	4.242	4.055	8.297	45 16	17 7	57 23	—	—	—
	Conceição de Ibitipóca	1.957	1.834	3.841	5 1	1	6 1	—	—	—
	São Domingos da Bocaina	1.528	1.383	2.911	6 2	—	6 2	—	—	—
	Sant'Anna do Garambéo	989	943	1.932	—	—	—	—	—	—
	TOTAL	8.716	8.265	16.981	56 19	13 7	69 26	—	—	—
Manhuassú	Manhuassú	6.660	6.087	12.747	217 41	91 7	308 48	—	—	—
	São Luiz	4.509	3.873	8.382	24 15	9 5	33 20	—	—	—
	Santa Margarida	1.743	1.763	3.506	15 1	3	18 1	—	—	—
	Santa Helena	2.669	2.543	5.212	17 3	6 1	23 4	—	—	—
	São Sebastião do Sacramento	3.908	3.446	7.354	14 4	4 2	18 6	2	—	2
	São Simão	6.349	5.199	11.548	104 68	49 21	153 89	1	1	2
	Sant'Anna do Manhuassú	2.202	2.075	4.277	13 6	4	17 6	—	—	—
	Dôres do Rio José Pedro	5.668	4.553	10.221	66 37	33 15	99 52	9	7	16
	Alegria	3.982	3.287	7.269	3	—	3	10	6	16
	Manhumirim	7.402	6.692	14.094	231 9	127 1	358 10	11	4	15
	TOTAL	45.092	39.518	84.610	704 184	326 52	1.030 236	33	18	51
Mar de Hespanha	Mar de Hespanha	4.830	4.953	9.783	242 51	156 7	398 58	—	—	—
	Santo Antonio do Aventureiro	4.358	4.048	8.406	164 44	101 27	265 71	—	—	—
	Penha Longa	1.178	1.096	2.274	57 26	22 5	79 31	—	—	—
	Engenho Novo	664	621	1.285	10	6	16	—	—	—
	Soledade do Chiador	1.317	1.244	2.561	76 19	32 3	108 22	—	—	—
	Santo Antonio do Chiador	2.506	2.490	4.996	74 1	51	125 1	—	1	1
	São Pedro do Pequery	1.756	1.661	3.417	131 3	98	229 3	—	—	—
	Monte Verde	1.705	1.554	3.259	32 4	12	44 4	—	—	—
	TOTAL	18.314	17.667	35.981	786 148	478 42	1.264 190	—	1	1

NOTA. — Os numeros em typo menor representam a totalidade dos estrangeiros que adoptaram a nacionalidade brazileira. (Les chiffres en caractères minuscules représentent la totalité des étrangers qui ont adopté la nationalité brésilienne).

População dos municipios de cada um dos Estados do Brazil, segundo a nacionalidade e o sexo

Population des municipes de chaque État du Brésil, d'après la nationalité et le sexe

MUNICIPIOS MUNICIPES	DISTRICTOS DISTRICTS	BRAZILEIROS BRÉSILIENS			ESTRANGEIROS ÉTRANGERS			NACIONALIDADE IGNORADA NATIONALITÉ INCONNUE		
		Homens Hommes	Molheres Femmes	Total Total	Homens Hommes	Mulheres Femmes	Total Total	Homens Hommes	Mulheres Femmes	Total Total
ESTADO DE MINAS GERAES (CONTINUAÇÃO — SUITE)										
Maria da Fé	Maria da Fé	3.437	4.164	7.601	113 1	56	169 1	—	—	—
Marianna	Marianna	2.627	3.031	5.658	140 7	49	189 7	3	1	4
	Passagem	1.304	1.125	2.429	155 3	98	253 3	—	—	—
	São Sebastião	425	318	743	58	11	69	1	—	1
	Sumidouro	499	499	998	2	1	3	3	2	5
	Cachoeira do Brumado	991	993	1.984	6	2	8	—	—	—
	São Caetano	864	923	1.787	48	19	67	—	—	—
	São Domingos	2.085	2.057	4.142	14 12	1 1	15 13	1	—	1
	Furquim	3.054	2.969	6.023	24	4	28	—	—	—
	São Gonçalo de Ubá	1.907	1.692	3.599	23 3	4	27 3	—	—	—
	Barra Longa	4.847	4.216	9.063	19 8	6 4	25 12	—	—	—
	Bôa Vista	1.078	1.136	2.214	—	—	—	6	8	14
	Santa Rita Durão	225	264	489	6 1	1	7 1	—	—	—
	Camargos	361	354	715	2 1	1	3 1	—	—	—
	TOTAL	20.267	19.577	39.844	497 35	197 5	694 40	14	11	25
Mercês	Mercês	10.235	9.443	19.678	59 7	29	88 7	1	1	2
Minas Novas	Minas Novas	7.187	7.550	14.737	—	—	—	23	11	34
	Piedade	2.644	2.951	5.595	—	—	—	—	—	—
	Chapada	4.476	4.708	9.184	—	—	—	1	2	3
	Sucuriú	3.277	3.426	6.703	—	—	—	7	5	12
	Veredinha	2.427	2.550	4.977	—	—	—	1	2	3
	Caiçara	573	549	1.122	—	—	—	—	—	—
	Agua Limpa	4.374	4.979	9.353	3	—	3	3	12	15
	TOTAL	24.958	26.713	51.671	3	—	3	35	32	67

NOTA. — Os numeros em typo menor representam a totalidade dos estrangeiros que adoptaram a nacionalidade brazileira. (Les chiffres en caractères minuscules représentent la totalité des étrangers qui ont adopté la nationalité brésilienne).

População dos municipios de cada um dos Estados do Brazil, segundo a nacionalidade e o sexo

Population des municipes de chaque État du Brésil, d'après la nationalité et le sexe

MUNICIPIOS MUNICIPES	DISTRICTOS DISTRICTS	BRAZILEIROS BRÉSILIENS			ESTRANGEIROS ÉTRANGERS			NACIONALIDADE IGNORADA NATIONALITÉ INCONNUE		
		Homens Hommes	Mulheres Femmes	Total Total	Homens Hommes	Mulheres Femmes	Total Total	Homens Hommes	Mulheres Femmes	Total Total
ESTADO DE MINAS GERAES										
(CONTINUAÇÃO — SUITE)										
Monte Alegre	Monte Alegre	5.463	5.461	10.924	48 (3)	15	63 (3)	—	—	—
Monte Carmello	Monte Carmello	9.142	8.881	18.023	24 (1)	10	34 (1)	6	4	10
	Nossa Senhora da Abbadia da Agua Suja	1.096	1.107	2.203	10 (3)	7	17 (3)	—	—	—
	Irahy	1.002	1.043	2.045	5	2	7	—	—	—
	São Sebastião da Ponte Nova	1.446	952	2.398	18	13	31	—	—	—
	TOTAL	12.686	11.983	24.669	57 (4)	32	89 (4)	6	4	10
Monte Santo	Monte Santo	10.935	8.917	19.852	837 (130)	690 (44)	1.527 (174)	13	7	20
	São João Baptista das Posses	4.552	4.339	8 891	176 (1)	103 (1)	279 (2)	1	—	1
	TOTAL	15.487	13.256	28.743	1.013 (131)	793 (45)	1.806 (176)	14	7	21
Montes Claros	Montes Claros	12.270	12.664	24.934	16 (2)	7	23 (2)	3	—	3
	Morrinhos	6.627	5.829	12.456	—	—	—	—	1	1
	Bella Vista	4.127	3.967	8.094	—	—	—	—	—	—
	Brejos das Almas	8.378	7.288	15.666	—	—	—	—	—	—
	Juramento	3.525	3.798	7.323	1	—	1	1	—	1
	TOTAL	34.927	33.546	68.473	17 (2)	7	24 (2)	4	1	5
Muzambinho	Muzambinho	9.170	8.739	17.909	375 (21)	230 (5)	605 (26)	3	3	6
	Monte Bello	5.302	5.487	10.789	104 (45)	38 (16)	142 (61)	—	—	—
	Barra Mansa	2.268	2.153	4.421	69	41	110	1	2	3
	TOTAL	16.740	16.379	33.119	548 (66)	309 (21)	857 (87)	4	5	9
Oliveira	Oliveira	5.670	5.890	11.560	209 (21)	106 (2)	315 (23)	—	1	1
	Sant'Anna do Jacaré	1.386	1.449	2.835	7	2	9	—	—	—
	Carmo da Matta	3.385	3.458	6.843	93 (6)	38 (1)	131 (7)	—	—	—
	São Francisco de Paula	2.784	2.845	5.629	7	6	13	—	—	—
	Japão	3.733	3.698	7.431	18 (1)	3	21 (1)	2	1	3
	TOTAL	16.958	17.340	34.298	334 (28)	155 (3)	489 (31)	2	2	4

NOTA. — Os numeros em typo menor representam a totalidade dos estrangeiros que adoptaram a nacionalidade brazileira. (Les chiffres en caractères minuscules représentent la totalité des étrangers qui ont adopté la nationalité brésilienne).

População dos municipios de cada um dos Estados do Brazil, segundo a nacionalidade e o sexo

Population des municipes de chaque Etat du Brésil, d'après la nationalité et le sexe

MUNICIPIOS MUNICIPES	DISTRICTOS DISTRICTS	BRAZILEIROS BRÉSILIENS			ESTRANGEIROS ÉTRANGERS			NACIONALIDADE IGNORADA NATIONALITÉ INCONNUE		
		Homens Hommes	Mulheres Femmes	Total Total	Homens Hommes	Mulheres Femmes	Total Total	Homens Hommes	Mulheres Femmes	Total Total
ESTADO DE MINAS GERAES										
(CONTINUAÇÃO — SUITE)										
Ouro Fino	Ouro Fino	13.570	12.882	26.452	830 10	626 2	1.456 12	19	10	29
	Monte Sião	4.780	5.084	9.864	311 1	220	531 1	—	—	—
	Campo Mystico	5.034	4.805	9.839	178 5	118 2	296 7	—	—	—
	TOTAL	23.384	22.771	46.155	1.319 16	964 4	2.283 20	19	10	29
Ouro Preto	Ouro Preto	2.361	2.908	5.269	121 19	50 2	171 21	—	—	—
	Antonio Dias	3.032	3.230	6.262	102 2	52	154 2	1	—	1
	Antonio Pereira	189	198	387	3	—	3	—	—	—
	São Bartholomeu	1.595	1.455	3.050	5	—	5	—	—	—
	Casa Branca	905	819	1.724	4	—	4	—	—	—
	Cachoeira do Campo	1.845	1.884	3.729	23 6	8 2	31 8	—	—	—
	São Julião	2.036	1.845	3.881	87 1	47 1	134 2	—	—	—
	Ouro Branco	1.554	1.512	3.066	10 3	1 1	11 4	—	—	—
	Soledade	254	278	532	18 2	9	27 2	—	—	—
	Congonhas do Campo	1.774	1.718	3.492	42 26	13 4	55 30	—	—	—
	São Caetano da Moeda	1.729	1.713	3.442	17	13	30	2	2	4
	Itabira do Campo	3.624	2 030	5.654	109 3	52 1	161 4	1	—	1
	São José do Paraopeba	1.017	1.008	2.025	30 3	—	30 3	—	—	—
	Jesus Maria José da Bôa Vista	1.398	1.226	2.624	26 6	6 1	32 7	—	—	—
	São Gonçalo do Bação	789	780	1.569	—	—	—	—	—	—
	São Gonçalo do Amarante	819	845	1.664	6 2	—	6 2	12	2	14
	São Gonçalo do Monte	269	270	539	—	—	—	—	—	—
	Rio das Pedras	651	695	1.346	2	1	3	2	2	4
	TOTAL	25.841	24.414	50.255	605 73	252 12	857 85	18	6	24

NOTA. — Os numeros em typo menor representam a totalidade dos estrangeiros que adoptaram a nacionalidade brazileira. (Les chiffres en caractères minuscules représentent la totalité des étrangers qui ont adopté la nationalité brésilienne).

População dos municipios de cada um dos Estados do Brazil, segundo a nacionalidade e o sexo

Population des municipes de chaque État du Brésil, d'après la nationalité et le sexe

MUNICIPIOS MUNICIPES	DISTRICTOS DISTRICTS	BRAZILEIROS BRÉSILIENS			ESTRANGEIROS ÉTRANGERS			NACIONALIDADE IGNORADA NATIONALITÉ INCONNUE		
		Homens Hommes	Mulheres Femmes	Total Total	Homens Hommes	Mulheres Femmes	Total Total	Homens Hommes	Mulheres Femmes	Total Total
ESTADO DE MINAS GERAES (CONTINUAÇÃO — SUITE)										
Palma	Palma	3.393	3.024	6.417	139 (1)	89	228 (1)	—	—	—
	Cachoeira Alegre	3.988	3.962	7.950	169 (3)	107	276 (3)	—	4	4
	Itapirussú	2.312	2.114	4.426	59 (1)	27	86 (1)	—	—	—
	Cysneiros	1.210	1.144	2.354	56 (1)	33	89 (1)	8	7	15
	TOTAL	10.903	10.244	21.147	423 (6)	256	679 (6)	8	11	19
Palmyra	Palmyra	5.587	5.752	11.339	277 (45)	107 (11)	384 (56)	7	4	11
	Conceição do Formoso	2.074	1.986	4.060	8 (1)	—	8 (1)	—	—	—
	Dôres do Parahybuna	1.481	1.374	2.855	16 (1)	5	21 (1)	—	—	—
	São João da Serra	1.847	1.756	3.603	43 (2)	23 (1)	66 (3)	—	—	—
	Bomfim	3.050	2.917	5.967	17 (8)	7 (4)	24 (12)	—	—	—
	TOTAL	14.039	13.785	27.824	361 (57)	142 (16)	503 (73)	7	4	11
Pará	Pará	5.234	5.674	10.908	38 (1)	16	54 (1)	—	—	—
	Ma'heus Leme	2.043	2.061	4.104	36	17	53	—	1	1
	Florestal	1.239	1.178	2.417	6	2	8	—	—	—
	Santo Antonio do Rio São João Acima	2.308	2.313	4.621	—	—	—	—	—	—
	São Joaquim de Bicas	1.886	1.877	3.763	3	—	3	—	—	—
	São Gonçalo do Pará	2.500	2.390	4.890	2	—	2	—	—	—
	São José da Varginha	1.762	1.709	3.471	2	—	2	—	1	1
	TOTAL	16.972	17.202	34.174	87 (1)	35	122 (1)	—	2	2

NOTA. — Os numeros em typo menor representam a totalidade dos estrangeiros que adoptaram a nacionalidade brazileira. (Les chiffres en caractères minuscules représentent la totalité des étrangers qui ont adopté la nationalité brésilienne).

População dos municipios de cada um dos Estados do Brazil, segundo a nacionalidade e o sexo

Population des municipes de chaque Etat du Brésil, d'après la nationalité et le sexe

MUNICIPIOS / MUNICIPES	DISTRICTOS / DISTRICTS	BRAZILEIROS / BRÉSILIENS			ESTRANGEIROS / ÉTRANGERS			NACIONALIDADE IGNORADA / NATIONALITÉ INCONNUE		
		Homens / Hommes	Mulheres / Femmes	Total	Homens / Hommes	Mulheres / Femmes	Total	Homens / Hommes	Mulheres / Femmes	Total
ESTADO DE MINAS GERAES (CONTINUAÇÃO — SUITE)										
Paracatú	Paracatú	7.195	7.757	14.952	23	2	25	6	—	6
	Lages	2.103	2.029	4.132	—	—	—	—	—	—
	Guarda-Mór	3.016	2.898	5.914	3	—	3	—	—	—
	Rio Preto	7.498	6.895	14.393	2	—	2	—	—	—
	Burity's	2.136	2.180	4.316	1	—	1	—	—	—
	Morrinhos	1.498	1.576	3.074	1	—	1	—	—	—
	Formoso	1.615	1.696	3.311	—	—	—	—	—	—
	TOTAL	25.061	25.031	50.092	30	2	32	6	—	6
Paraguassú	Paraguassú	4.503	4.451	8.954	83 4	47	130 4	—	—	—
	Pouca Massa	761	697	1.458	2 2	2 2	4 4	—	—	—
	TOTAL	5.264	5.148	10.412	85 6	49 2	134 8	—	—	—
Paraisopolis	Paraisopolis	13.408	11.466	24.874	29 18	16 4	45 22	—	—	—
	Capivary	3.346	3.035	6.381	13 1	1	14 1	—	—	—
	Conceição dos Ouros	4.780	4.504	9.284	6 2	4 1	10 3	—	—	—
	Sant'Anna do Sapucahy	2.498	2.604	5.102	6 3	3	9 3	—	—	—
	São João Baptista das Cachoeiras	5.251	5.337	10.588	52 3	24	76 3	—	—	—
	Gonçalves	2.107	2.326	4.433	1	—	1	—	—	—
	TOTAL	31.390	29.272	60.662	107 27	48 5	155 32	—	—	—
Paraopeba	Paraopeba	4.601	4.670	9.271	8 1	2	10 1	—	1	1
	Araçá	1.022	1.009	2.031	9	6	15	—	—	—
	Cordisburgo	1.317	1.481	2.798	17 3	1	18 3	—	—	—
	TOTAL	6.940	7.160	14.100	34 4	9	43 4	—	1	1

NOTA. — Os numeros em typo menor representam a totalidade dos estrangeiros que adoptaram a nacionalidade brazileira. (Les chiffres en caractères minuscules représentent la totalité des étrangers qui ont adopté la nationalité brésilienne).

População dos municipios de cada um dos Estados do Brazil, segundo a nacionalidade e o sexo

Population des municipes de chaque État du Brésil, d'après la nationalité et le sexe

MUNICIPIOS MUNICIPES	DISTRICTOS DISTRICTS	BRAZILEIROS BRÉSILIENS			ESTRANGEIROS ÉTRANGERS			NACIONALIDADE IGNORADA NATIONALITÉ INCONNUE		
		Homens Hommes	Mulheres Femmes	Total Total	Homens Hommes	Mulheres Femmes	Total Total	Homens Hommes	Mulheres Femmes	Total Total
ESTADO DE MINAS GERAES										
(CONTINUAÇÃO — SUITE)										
Passa Quatro	Passa Quatro	4.679	4.772	9.451	149 6	46	195 6	—	2	2
Passa Tempo	Passa Tempo	2.426	2.374	4.800	16 3	1	17 3	—	—	—
Passos	Passos	11.916	11.244	23.160	303 21	149 4	452 25	15	8	23
	São José da Barra	1.381	1.285	2.666	4	3	7	—	—	—
	São João Baptista do Gloria	2.790	2.613	5.403	63 21	25 4	88 25	3	2	5
	TOTAL	16.087	15.142	31.229	370 42	177 8	547 50	18	10	28
Patos	Patos	7.417	7.181	14.598	40	19	59	1	—	1
	Santa Rita	9.889	9.323	19.212	8	1	9	—	—	—
	Sant'Anna	3.582	3.383	6.965	15 2	1	16 2	—	—	—
	Dôres do Areado	7.428	7.194	14.622	10 3	3 1	13 4	—	—	—
	Nossa Senhora da Piedade da Lagoa Formosa	4.797	4.520	9.317	1	—	1	—	2	2
	TOTAL	33.113	31.601	64.714	74 5	24	98 6	1	2	3
Patrocinio	Patrocinio	8.031	7.850	15.881	62 2	22	84 2	1	—	1
	Sant'Anna do Pouso Alegre do Coromandel	5.287	5.216	10.503	5	—	5	2	1	3
	Abbadia dos Dourados	3.762	3.734	7.496	10 3	4 1	14 4	—	—	—
	São Sebastião da Serra do Salitre	3.727	3.617	7.344	46	26	72	6	5	11
	Cruzeiro da Fortaleza	1.263	1.329	2.592	1	—	1	—	—	—
	TOTAL	22.070	21.746	43.816	124 5	52 1	176	9	6	15

NOTA. — Os numeros em typo menor representam a totalidade dos estrangeiros que adoptaram a nacionalidade brazileira. (Les chiffres en caractères minuscules représentent la totalité des étrangers qui ont adopté la nationalité brésilienne).

População dos municipios de cada um dos Estados do Brazil, segundo a nacionalidade e o sexo

Population des municipes de chaque État du Brésil, d'après la nationalité et le sexe

MUNICIPIOS MUNICIPES	DISTRICTOS DISTRICTS	BRAZILEIROS BRÉSILIENS			ESTRANGEIROS ÉTRANGERS			NACIONALIDADE IGNORADA NATIONALITÉ INCONNUE		
		Homens Hommes	Mulheres Femmes	Total Total	Homens Hommes	Mulheres Femmes	Total Total	Homens Hommes	Mulheres Femmes	Total Total
ESTADO DE MINAS GERAES										
(CONTINUAÇÃO — SUITE)										
Peçanha	Peçanha	7.280	6.886	14.166	—	—	—	—	—	—
	Sant'Anna do Sussuhy	4.357	4.163	8.520	3	2	5	—	—	—
	Santo Antonio da Figueira	2.735	2.186	4.921	41 (3)	23 (2)	64 (5)	7	2	9
	Santa Maria de São Felix	12.102	12.020	24.122	23 (4)	1	24 (4)	8	—	8
	São Goncalo do Ramalhete	3.655	3.547	7.202	14	—	14	1	—	1
	São José do Jacury	4.619	4.590	9.209	2	—	2	—	—	—
	São Pedro do Suassuhy	3.030	3.143	6.173	6 (1)	—	6 (1)	—	—	—
	Santa Thereza do Bonito	2.167	2.213	4.380	—	—	—	—	—	—
	Santo Antonio da Columna	2.787	2.889	5.676	5	—	5	—	—	—
	TOTAL	42.732	41.637	84.369	94 (8)	26 (2)	120 (10)	16	2	18
Pedra Branca	Pedra Branca	5.178	5.427	10.605	54 (3)	12	66 (3)	—	1	1
	São José do Alegre	1.989	1.897	3.886	13 (1)	9	22 (1)	—	—	—
	TOTAL	7.167	7.324	14.491	67 (4)	21	88 (4)	—	1	1
Pequy	Pequy	1.712	1.749	3.461	1	—	1	—	—	—
	Onça	1.599	1.658	3.257	7	1	8	—	—	—
	TOTAL	3.311	3.407	6.718	8	1	9	—	—	—
Perdões	Perdões	4.194	4.113	8.307	50 (8)	34 (6)	84 (14)	3	3	6
Piranga	Piranga	2.951	2.914	5.865	4 (3)	2	6 (3)	7	5	12
	Santo Antonio do Pirapetinga	1.176	1.259	2.435	—	—	—	—	—	—
	Oliveira	2.347	2.265	4.612	—	—	—	—	—	—
	Pinheiros	1.232	1.212	2.444	—	—	—	—	—	—
	Braz Pirês	1.954	1.832	3.786	5 (2)	1	6 (2)	2	3	5
	Conceição do Turvo	1.813	1.816	3.629	13 (3)	6 (1)	19 (4)	—	—	—
	Calambáo	2.570	2.558	5.128	—	—	—	—	—	—
	Porto Seguro	2.461	2.467	4.928	2	—	2	—	—	—
	Guaraciaba	4.307	4.070	8.377	16 (1)	7	23 (1)	—	—	—
	TOTAL	20.811	20.393	41.204	40 (9)	16 (1)	56 (10)	9	8	17

NOTA.—Os numeros em typo menor representam a totalidade dos estrangeiros que adoptaram a nacionalidade brazileira. (Les chiffres en caractères minuscules représentent la totalité des étrangers qui ont adopté la nationalité brésilienne).

População dos municipios de cada um dos Estados do Brazil, segundo a nacionalidade e o sexo

Population des municipes de chaque État du Brésil, d'après la nationalité et le sexe

MUNICIPIOS MUNICIPES	DISTRICTOS DISTRICTS	BRAZILEIROS BRÉSILIENS			ESTRANGEIROS ÉTRANGERS			NACIONALIDADE IGNORADA NATIONALITÉ INCONNUE		
		Homens Hommes	Mulheres Femmes	Total Total	Homens Hommes	Mulheres Femmes	Total Total	Homens Hommes	Mulheres Femmes	Total Total
ESTADO DE MINAS GERAES										
(CONTINUAÇÃO — SUITE)										
Pirapora	Pirapora	5.260	5.219	10.479	168 6	44	212 6	—	—	—
	São Francisco	1.072	963	2.035	6	2	8	—	—	—
	Guaicuhy	2.258	2.243	4.501	2	—	2	—	—	—
	TOTAL	8.590	8.425	17.015	176 6	46	222 6	—	—	—
Pitanguy	Pitanguy	5.291	5.524	10.815	39 10	18 5	57 15	—	—	—
	Conceição do Pará	2.644	2.548	5.192	17 4	4	21 4	—	—	—
	Abbadia	3.828	3.843	7.671	29 5	6 2	35 7	—	1	1
	Conceição do Pompeo	4.614	4.682	9.296	9 2	1	10 2	1	—	1
	Papagaio	3.376	3.298	6.674	7 2	1 1	8 3	—	—	—
	Cercado	2.399	2.325	4.724	7 1	—	7 1	—	—	—
	Maravilhas	833	859	1.692	1 1	1 1	2 2	—	—	—
	TOTAL	22.985	23.079	46.064	109 25	31 9	140 34	1	1	2
Piumhy	Piumhy	7.962	7.983	15.945	37 11	22 8	59 19	—	—	—
	Pimenta	2.444	2.372	4.816	2 1	1	3 1	1	—	1
	Bocaina	419	479	898	4	-	4	—	—	—
	Perobas	1.462	1.455	2.917	9 3	1	10 3	—	—	—
	Araujos	1.386	1.335	2.721	2	4	6	—	—	—
	São Roque	4.511	4.388	8.899	9	4	13	—	—	—
	TOTAL	18.184	18 012	36.196	63 15	32 8	95 23	1	—	1
Poços de Caldas	Poços de Caldas	6.369	6.201	12.570	1.164 14	853 9	2.017 23	—	—	—

NOTA. — Os numeros em typo menor representam a totalidade dos estrangeiros que adoptaram a nacionalidade brazileira. (Les chiffres en caractères minuscules représentent la totalité des étrangers qui ont adopté la nationalité brésilienne).

População dos municipios de cada um dos Estados do Brazil, segundo a nacionalidade e o sexo

Population des municipes de chaque État du Brésil, d'après la nationalité et le sexe

MUNICIPIOS MUNICIPES	DISTRICTOS DISTRICTS	BRAZILEIROS BRÉSILIENS			ESTRANGEIROS ÉTRANGERS			NACIONALIDADE IGNORADA NATIONALITÉ INCONNUE		
		Homens Hommes	Mulheres Femmes	Total Total	Homens Hommes	Mulheres Femmes	Total Total	Homens Hommes	Mulheres Femmes	Total Total
ESTADO DE MINAS GERAES										
(CONTINUAÇÃO — SUITE)										
Pomba	Pomba	7.491	7.433	14.924	109 15	63 6	172 21	1	—	1
	Taboleiro	6.121	5.952	12.073	57 2	33	90 2	—	—	—
	Piraúba	5.642	5.000	10.642	146 33	113 17	259 50	5	5	10
	Silveiras	2.787	2.677	5.464	57 4	25	82 4	—	—	—
	TOTAL	22.041	21.062	43.103	369 54	234 23	603 77	6	5	11
Ponte Nova	Ponte Nova	10.424	9.595	20.019	454 57	292 31	746 88	—	—	—
	Sant'Anna do Jequery	4.549	4.386	8.935	34 4	14 2	48 6	—	—	—
	Amparo da Serra	3.285	3.135	6.420	50 1	24	74 1	—	—	—
	Urucú	2.942	2.648	5.590	54 2	26 1	80 3	—	—	—
	Grota	1.089	1.061	2.150	2	1	3	—	—	—
	Piedade	1.608	1.418	3.026	38 8	23 6	61 14	—	—	—
	Santa Cruz do Escalvado	4.720	4.387	9.107	39 3	18 2	57 5	—	2	2
	Rio Doce	1.710	1.574	3.284	32 2	25	57 2	—	—	—
	São José dos Oratorios	1.590	1.370	2.960	29	18 1	47 1	—	—	—
	TOTAL	31.917	29.574	61.491	732 77	441 43	1.173 120	—	2	2
Pouso Alegre	Pouso Alegre	15.678	15.720	31.398	275 17	189 2	464 19	—	—	—
	Carmo da Borda da Matta	9.144	7.833	16.977	68 10	31 3	99 13	—	2	2
	Nossa Senhora da Estiva	6.222	5.815	12.037	21 4	6 1	27 5	—	—	—
	São José do Congonhal	3.294	3.088	6.382	11 4	4 2	15 6	—	—	—
	TOTAL	34.338	32.456	66.794	375 35	230 8	605 43	—	2	2

NOTA. — Os numeros em typo menor represeutam a totalidade dos estrangeiros que adoptaram a nacionalidade brazileira. (Les chiffres en caractères minuscules représentent la totalité des étrangers qui ont adopté la nationalité brésilienne).

População dos municipios de cada um dos Estados do Brazil, segundo a nacionalidade e o sexo

Population des municipes de chaque État du Brésil, d'après la nationalité et le sexe

MUNICIPIOS MUNICIPES	DISTRICTOS DISTRICTS	BRAZILEIROS BRÉSILIENS			ESTRANGEIROS ÉTRANGERS			NACIONALIDADE IGNORADA NATIONALITÉ INCONNUE		
		Homens Hommes	Mulheres Femmes	Total Total	Homens Hommes	Mulheres Femmes	Total Total	Homens Hommes	Mulheres Femmes	Total Total
ESTADO DE MINAS GERAES										
(CONTINUAÇÃO — SUITE)										
Pouso Alto	Pouso Alto	4.483	4.749	9.237	81	31	112	—	—	—
	Sant'Anna do Capivary	1.981	1.697	3.678	24 1	6	30 1	2	—	2
	São José do Picú	2.844	2.584	5.428	37	13	50	1	—	1
	Itanhandú	2.042	1.955	3.997	82 22	31	113 22	65	57	122
	TOTAL	11.355	10.985	22.340	224 23	81	305 23	68	57	125
Prados	Prados	2.225	2.359	4.584	1 1	3 1	4 2	—	—	—
	São Francisco Xavier	1.305	1.220	2.525	22 1	24	46 1	—	—	—
	Dôres de Campos	1.466	1.509	2.975	9 2	4	13 2	1	—	1
	TOTAL	4.996	5.088	10.084	32 4	31 1	63 5	1	—	1
Prata	Prata	3.383	3.303	6.686	36 1	22 1	58 2	—	—	—
	Bom Jardim	975	856	1.831	11	2	13	—	—	—
	Rio Verde	3.110	3.080	6.190	20 2	2	22 2	—	—	—
	TOTAL	7.468	7.239	14.707	67 3	26 1	93 4	—	—	—
Queluz	Queluz	7.916	7.864	15.780	458 43	235 14	693 57	1	—	1
	Santo Amaro	1.373	1.194	2.567	15 1	5	20 1	—	—	—
	Alto Maranhão	1.584	1.682	3.266	37	3	40	—	—	—
	Sant'Anna do Morro do Chapéo	1.789	1.701	3.490	12 4	1	13 4	—	—	—
	Caranahyba	1.755	1.609	3.364	5	—	5	—	—	—
	Lamim	1.565	1.626	3.191	9	2	11	—	—	—
	Cattas Altas da Noruega	2.353	2.265	4.618	5	3	8	—	—	—
	Itaverava	2.574	2.658	5.232	8 4	1 1	9 5	—	—	—
	Capella Nova das Dôres	2.348	2.296	4.644	9 6	4	13 6	—	—	—
	Christiano Ottoni	1.391	1.417	2.808	33 1	12	45 1	—	—	—
	São Caetano do Paraopeba	1.226	1.161	2.387	8	7	15	—	—	—
	São João do Carrapicho	1.324	1.320	2.644	4 2	—	4 2	—	—	—
	TOTAL	27.198	26.793	53.991	603 61	273 15	876 76	1	—	1

NOTA. — Os numeros em typo menor representam a totalidade dos estrangeiros que adoptaram a nacionalidade brazileira. (Les chiffres en caractères minuscules représentent la totalité des étrangers qui ont adopté la nationalité brésilienne).

População dos municipios de cada um dos Estados do Brazil, segundo a nacionalidade e o sexo

Population des municipes de chaque État du Brésil, d'après la nationalité et le sexe

MUNICIPIOS MUNICIPES	DISTRICTOS DISTRICTS	BRAZILEIROS BRÉSILIENS			ESTRANGEIROS ÉTRANGERS			NACIONALIDADE IGNORADA NATIONALITÉ INCONNUE		
		Homens Hommes	Mulheres Femmes	Total Total	Homens Hommes	Mulheres Femmes	Total Total	Homens Hommes	Mulheres Femmes	Total Total
ESTADO DE MINAS GERAES										
(CONTINUAÇÃO — SUITE)										
Rio Branco	Rio Branco	11.599	10.270	21.869	408 32	266 10	674 42	1	—	1
	São Geraldo	5.059	4.570	9.629	160 10	114 8	274 18	—	—	—
	Guiricema	6.787	6.184	12.971	92 11	50 2	142 13	—	—	—
	São José do Barrozo	4.148	3.657	7.805	12 1	3	15 1	—	1	1
	TOTAL	27.593	24.681	52.274	672 54	433 20	1.105 74	1	1	2
Rio Casca	Rio Casca	6.155	5.641	11.796	102 3	78 2	180 5	—	—	—
	São Pedro de Ferros	2.904	2.539	5.443	28 5	20 2	48 7	—	—	—
	São Sebastião de Entre Rios	3.322	3.087	6.409	78 2	34	112 2	—	—	—
	TOTAL	12.381	11.267	23.648	208 10	132 4	340 14	—	—	—
Rio José Pedro	Rio José Pedro	6.434	5.955	12.289	27 7	10 2	37 9	—	—	—
	São José da Ponte Nova	1.333	1.197	2.530	1	1	2	—	—	—
	São Domingos	2.734	2.517	5.251	27 15	15 3	42 18	1	—	1
	Laginha do Chalet	2.794	2.664	5.458	16 3	9 1	25 4	—	—	—
	Passagem	2.521	2.249	4.770	6	4	10	—	—	—
	Pochrane	2.807	2.701	5.508	6 2	1	7 2	—	—	—
	TOTAL	18.623	17.183	35.806	83 27	40 6	123 33	1	—	1
Rio Novo	Rio Novo	4.209	4.438	8.647	199 9	148	347 9	—	1	1
	Goyaná	1.619	1.501	3.120	56 2	41	97 2	—	—	—
	Piaú	3.596	3.406	7.002	131 1	84	215 1	2	—	2
	TOTAL	9.424	9.345	18.769	386 12	273	659 12	2	1	3

NOTA.— Os numeros em typo menor representam a totalidade dos estrangeiros que adoptaram a nacionalidade brazileira. (Les chiffres en caractères minuscules représentent la totalité des étrangers qui ont adopté la nationalité brésilienne).

População dos municipios de cada um dos Estados do Brazil, segundo a nacionalidade e o sexo

Population des municipes de chaque État du Brésil, d'après la nationalité et le sexe

MUNICIPIOS / MUNICIPES	DISTRICTOS / DISTRICTS	BRAZILEIROS / BRÉSILIENS			ESTRANGEIROS / ÉTRANGERS			NACIONALIDADE IGNORADA / NATIONALITÉ INCONNUE		
		Homens / Hommes	Mulheres / Femmes	Total	Homens / Hommes	Mulheres / Femmes	Total	Homens / Hommes	Mulheres / Femmes	Total
ESTADO DE MINAS GERAES (CONTINUAÇÃO — SUITE)										
Rio Pardo	Rio Pardo	15.239	15.855	31.094	2	3	5	8	3	11
	Nossa Senhora do Patrocinio da Serra Nova	1.483	1.364	2.847	–	–	–	–	–	–
	São João do Paraiso	6.772	6.888	13.660	1 (1)	1 (1)	2 (2)	–	–	–
	TOTAL	23.494	24.107	47.601	3 (1)	4 (1)	7 (2)	8	3	11
Rio Piracicaba	Rio Piracicaba	4.238	4.054	8.292	13 (2)	4 (1)	17 (3)	1	2	3
Rio Preto	Rio Preto	4.072	4.010	8.082	65 (6)	26	91 (6)	–	–	–
	Santa Rita de Jacutinga	3.122	3.169	6.291	60 (4)	12	72 (4)	1	–	1
	Santa Barbara do Monte Verde	2.497	2.454	4.951	17	1	18	–	–	–
	São Sebastião do Barreado	588	510	1.098	8	4	12	–	–	–
	São Sebastião do Taboão	926	807	1.733	1	–	1	–	–	–
	Nossa Senhora da Conceição do Boqueirão	1.160	1.070	2.230	3	1	4	–	–	–
	Santo Antonio da Olaria	1.030	974	2.004	1	–	1	–	–	–
	TOTAL	13.395	12.994	26.389	155 (10)	44	199 (10)	1	–	1
Sabará	Sabará	2.162	2.610	4.772	79 (6)	49 (2)	128 (8)	–	–	–
	Raposos	607	635	1.242	27 (2)	7	34 (2)	–	–	–
	Lapa	924	932	1.856	7	6	13	–	–	–
	TOTAL	3.693	4.177	7.870	113 (8)	62 (2)	175 (10)	–	–	–
Sacramento	Sacramento	12.647	11.759	24.406	536 (21)	392 (7)	928 (28)	2	1	3
	São Miguel da Ponte Nova	1.581	1.642	3.223	26	9	35	–	–	–
	Nossa Senhora do Desemboque	2.600	2.266	4.866	42 (5)	15 (1)	57 (6)	–	–	–
	São João Baptista da Serra da Canastra	723	648	1.371	–	–	–	–	–	–
	TOTAL	17.551	16.315	33.866	604 (26)	416 (8)	1.020 (34)	2	1	3

NOTA. — Os numeros em typo menor representam a totalidade dos estrangeiros que adoptaram a nacionalidade brazileira. (Les chiffres en caractères minuscules représentent la totalité des étrangers qui ont adopté la nationalité brésilienne).

População dos municipios de cada um dos Estados do Brazil, segundo a nacionalidade e o sexo

Population des municipes de chaque État du Brésil, d'après la nationalité et le sexe

MUNICIPIOS MUNICIPES	DISTRICTOS DISTRICTS	BRAZILEIROS BRÉSILIENS			ESTRANGEIROS ÉTRANGERS			NACIONALIDADE IGNORADA NATIONALITÉ INCONNUE		
		Homens Hommes	Mulheres Femmes	Total Total	Homens Hommes	Mulheres Femmes	Total Total	Homens Hommes	Mulheres Femmes	Total Total
ESTADO DE MINAS GERAES										
(CONTINUAÇÃO — SUITE)										
Salinas	Saliuas	15.884	15.749	31.633	4	3	7	5	6	11
	Santa Cruz	2.930	2.914	5.844	—	1	1	1	—	1
	Agua Vermelha	5.134	5.060	10.194	1	2	3	—	—	—
	Passagem da Vereda	2.954	3.018	5.972	—	—	—	—	—	—
	TOTAL	26.902	26.741	53.643	5	6	11	6	6	12
Sant'Anna dos Ferros	Sant'Anna dos Ferros	3.807	3.938	7.745	4 1	1	5 1	—	—	—
	Sete Cachoeiras	2.451	2.216	4.667	2 2	2 2	4 4	—	—	—
	Joanesia	3.281	3.478	6.759	3 2	—	3 2	—	—	—
	Santo Antonio do Caratinga	3.283	3.310	6.593	4	—	4	—	—	—
	Sant'Anna do Paraiso	3.522	3.339	6.861	5 2	—	5 2	—	—	—
	Esmeraldas	1.686	1.600	3.286	—	—	—	—	—	—
	Itaúninha	1.329	1.391	2.720	1	—	1	—	—	—
	Santa Rita do Rio do Peixe	1.113	1.142	2.255	—	—	—	—	—	—
	São Sebastião dos Ferreiros	2.091	2.241	4.332	—	—	—	—	—	—
	TOTAL	22.563	22.655	45.218	19 7	3 2	22 9	—	—	—
Sauta Barbara	Sauta Barbara	2.584	2.434	5.018	41 10	21	62 15	5	—	5
	Conceição do Rio Acima	445	436	881	1	—	1	—	—	—
	São João do Morro Grande	1.482	1.520	3.002	24	9	33	3	4	7
	Cocaes	1.076	1.090	2.166	—	1	1	—	—	—
	São Gonçalo do Rio Abaixo	2.852	2.987	5.839	5 3	—	5 3	6	—	6
	Bom Jesus do Amparo	1.912	1.928	3.840	1	—	1	—	—	—
	Rio de São Francisco	1.473	1.635	3.108	5	3	8	—	—	—
	Cattas Altas	1.450	1.598	3.048	11	1	12	1	1	2
	Brumado	789	978	1.767	1	—	1	1	—	1
	TOTAL	14.063	14.606	28.669	89 13	35 5	124 18	16	5	21

NOTA. — Os numeros em typo menor representam a totalidade dos estrangeiros que adoptaram a nacionalidade brazileira. (Les chiffres en caractères minuscules représentent la totalité des étrangers qui ont adopté la nationalité brésilienne).

População dos municipios de cada um dos Estados do Brazil, segundo a nacionalidade e o sexo

Population des municipes de chaque État du Brésil, d'après la nationalité et le sexe

MUNICIPIOS MUNICIPES	DISTRICTOS DISTRICTS	BRAZILEIROS BRÉSILIENS			ESTRANGEIROS ÉTRANGERS			NACIONALIDADE IGNORADA NATIONALITÉ INCONNUE		
		Homens Hommes	Mulheres Femmes	Total Total	Homens Hommes	Mulheres Femmes	Total Total	Homens Hommes	Mulheres Femmes	Total Total
ESTADO DE MINAS GERAES										
(CONTINUAÇÃO — SUITE)										
Santa Luzia do Rio das Velhas	Santa Luzia do Rio das Velhas	3.370	3.830	7.200	63 14	31 3	94 17	—	—	—
	Lapinha	1.150	1.274	2.424	12	3	15	—	—	—
	Baldim	3.514	3.790	7.304	16 1	10	26 1	1	—	1
	Ribeirão de Jabocaticatubas	4.508	4.589	9.097	8	4	12	—	—	—
	Lagôa Santa	2.510	2.559	5.069	24 2	13 1	37 3	—	—	—
	Vespasiano	2.472	2.493	4.965	82 1	44 1	126 2	1	2	3
	Mattosinhos	2.993	3.074	6.067	48 1	20	68 1	—	—	—
	Capim Branco	2.874	2.587	5.461	38 1	34 1	72 2	—	—	—
	Pedro Leopoldo	2.999	2.915	5.914	69 2	41	110 2	—	—	—
	Riacbo Fundo	2.171	2.139	4.310	1	—	1	—	—	—
	TOTAL	28.561	29.250	57.811	361 22	200 6	561 28	2	2	4
Santa Quiteria	Santa Quiteria	4.357	4.251	8.608	36 1	11	47 1	—	—	—
	Capella Nova do Betim	3.351	3.290	6.641	66 1	29 2	95 3	6	2	8
	TOTAL	7.708	7.541	15.249	102 2	40 2	142 4	6	2	8
Santa Rita do Sapucahy	Santa Rita do Sapucahy	7.046	6.847	13.893	161 27	84 7	245 34	—	—	—
	Santa Catharina	3.379	4.032	7.411	16 7	7 1	23 8	—	—	—
	São Sebastião da Bella Vista	1.721	1.748	3.469	34 1	24	58 1	—	—	—
	Conceição da Pedra	1.900	1.916	3.816	4 4	3 3	7 7	—	—	—
	TOTAL	14.046	14.543	28.589	215 39	118 11	333 50	—	—	—

NOTA. — Os numeros em typo menor representam a totalidade dos estrangeiros que adoptaram a nacionalidade brazileira. (Les chiffres en caractères minuscules représentent la totalité des étrangers qui ont adopté la nationalité brésilienne).

População dos municipios de cada um dos Estados do Brazil, segundo a nacionalidade e o sexo

Population des municipes de chaque État du Brésil, d'après la nationalité et le sexe

MUNICIPIOS MUNICIPES	DISTRICTOS DISTRICTS	BRAZILEIROS BRÉSILIENS			ESTRANGEIROS ÉTRANGERS			NACIONALIDADE IGNORADA NATIONALITÉ INCONNUE		
		Homens Hommes	Mulheres Femmes	Total Total	Homens Hommes	Mulheres Femmes	Total Total	Homens Hommes	Mulheres Femmes	Total Total
ESTADO DE MINAS GERAES										
(CONTINUAÇÃO — SUITE)										
Santo Antonio do Machado	Santo Antonio do Machado	7.354	7.085	14.439	253 (18)	198 (8)	451 (26)	—	—	—
	São Francisco de Paula de Machadinho	5.625	5.260	10.885	117 (16)	70 (3)	187 (19)	2	—	2
	São João Baptista do Douradinho	1.694	1.679	3.373	14	6	20	—	—	—
	TOTAL	14.673	14.024	28.697	384 (34)	274 (11)	658 (45)	2	—	2
Santo Antonio do Monte	Santo Antonio do Monte	8.867	8.672	17.539	39 (1)	9	48 (1)	—	—	—
	Nossa Senhora da Saúde	2.328	2.375	4.703	10 (3)	—	10 (3)	—	—	—
	Nossa Senhora de Nazareth dos Esteios	1.168	1.129	2.297	1	—	1	—	—	—
	TOTAL	12.363	12.176	24.539	50 (4)	9	59 (4)	—	—	—
São Domingos do Prata	São Domingos do Prata	3.372	3.453	6.825	53 (8)	50 (8)	103 (16)	—	—	—
	Santo Antonio da Vargem Alegre	1.155	1.173	2.328	4	—	4	7	5	12
	Ilhéos do Prata	1.513	1.448	2.961	1	—	1	—	—	—
	São Sebastião do Dyonisio	2.230	1.964	4.194	5 (2)	—	5 (2)	—	—	—
	Sant'Anna do Alfié	2.295	2.402	4.697	2	—	2	—	—	—
	Babylonia	2.274	2.168	4.442	2	—	2	6	2	8
	Santa Isabel do Prata	2.214	2.106	4.320	—	—	—	7	—	7
	TOTAL	15.053	14.714	29.767	67 (10)	50 (8)	117 (18)	20	7	27
São Francisco	São Francisco	2.079	2.275	4.354	1	3 (1)	4 (1)	—	—	—
	São Romão	1.863	1.837	3.700	6	—	6	—	—	—
	Urucuya	1.293	1.351	2.644	—	—	—	—	—	—
	Morro	2.239	2.314	4.553	—	—	—	—	—	—
	Nossa Senhora da Conceição do Capão Redondo	1.717	1.622	3.339	2	—	2	—	—	—
	Brejo da Passagem	2.729	2.659	5.388	—	—	—	—	1	1
	Conceição da Vargem	1.659	1.564	3.223	—	—	—	—	—	—
	TOTAL	13.579	13.622	27.201	9	3 (1)	12 (1)	—	1	1

NOTA. — Os numeros em typo menor representam a totalidade dos estrangeiros que adoptaram a nacionalidade brazileira. (Les chiffres en caractères minuscules représentent la totalité des étrangers qui ont adopté la nationalité brésilienne).

População dos municipios de cada um dos Estados do Brazil, segundo a nacionalidade e o sexo

Population des municipes de chaque État du Brésil, d'après la nationalité et le sexe

MUNICIPIOS MUNICIPES	DISTRICTOS DISTRICTS	BRAZILEIROS BRÉSILIENS			ESTRANGEIROS ÉTRANGERS			NACIONALIDADE IGNORADA NATIONALITÉ INCONNUE		
		Homens Hommes	Mulheres Femmes	Total Total	Homens Hommes	Mulheres Femmes	Total Total	Homens Hommes	Mulheres Femmes	Total Total
ESTADO DE MINAS GERAES										
(CONTINUAÇÃO — SUITE)										
São Gonçalo do Sapucahy	São Gonçalo do Sapucahy	5.165	5.279	10.444	89 42	60 27	149 69	1	1	2
	Paredes do Sapucahy	1.336	1.279	2.615	11 2	9	20 2	—	—	—
	Volta Grande	2.594	2.473	5.067	26 5	12	38 5	—	1	1
	Santa Isabel	2.042	1.865	3.907	6	2	8	1	2	3
	Retiro	1.824	1.776	3.600	8 2	3	11 2	—	—	—
	TOTAL	12.961	12.672	25.633	140 51	86 27	226 78	2	4	6
São Gothardo	São Gothardo	8.054	7.964	16.018	17 2	1	18 2	—	—	—
	São Francisco das Chagas	5.939	5.838	11.777	5 1	—	5 1	—	—	—
	São Jeronymo de Poções	1.448	1.299	2.747	2	—	2	—	—	—
	TOTAL	15.441	15.101	30.542	24 3	1	25 3	—	—	—
São João Baptista	São João Baptista	7.699	7.786	15.485	8 4	1	9 4	—	—	—
	Barreiras	3.028	3.133	6.161	1 1	1 1	2 2	—	—	—
	Penha de França	1.527	1.451	2.978	—	—	—	—	—	—
	TOTAL	12.254	12.370	24.624	9 5	2 1	11 6	—	—	—
São João d'El-Rey	São João d'El-Rey	8.010	8.936	16.946	466 34	323 7	789 41	2	1	3
	Santa Rita do Rio Abaixo	2.061	2.088	4.149	15 2	1	16 2	—	—	—
	Nossa Senhora da Conceição da Barra	1.812	1.765	3.577	12 4	8 1	20 5	—	—	—
	Nossa Senhora de Nazareth	1.833	1.793	3.625	16	4	20	—	—	—
	São Gonçalo do Ibituruna	1.548	1.445	2.993	20 1	8	28 1	—	—	—
	Santo Antonio do Rio das Mortes	1.308	1.310	2.618	5	1	6	—	—	—
	São Sebastião da Victoria	1.198	1.133	2.331	2	2	4	—	—	—
	São Miguel do Cajurú	1.408	1.366	2.774	3	1	4	—	—	—
	São Francisco do Onça	1.233	1.209	2.442	4	—	4	—	—	—
	TOTAL	20.411	21.045	41.456	543 41	348 8	891 49	2	1	3

NOTA. — Os numeros em typo menor representam a totalidade dos estrangeiros que adoptaram a nacionalidade brazileira. (Les chiffres en caractères minuscules représentent la totalité des étrangers qui ont adopté la nationalité brésilienne).

População dos municipios de cada um dos Estados do Brazil, segundo a nacionalidade e o sexo

Population des municipes de chaque État du Brésil, d'après la nationalité et le sexe

MUNICIPIOS / MUNICIPES	DISTRICTOS / DISTRICTS	BRAZILEIROS / BRÉSILIENS			ESTRANGEIROS / ÉTRANGERS			NACIONALIDADE IGNORADA / NATIONALITÉ INCONNUE		
		Homens / Hommes	Mulheres / Femmes	Total / Total	Homens / Hommes	Mulheres / Femmes	Total / Total	Homens / Hommes	Mulheres / Femmes	Total / Total
ESTADO DE MINAS GERAES (CONTINUAÇÃO — SUITE)										
São João Evangelista	São João Evangelista	4.606	4.409	9.015	—	—	—	—	—	—
	São Sebastião dos Pintos	3.204	2.714	5.918	2	—	2	—	—	—
	TOTAL	7.810	7.123	14.933	2	—	2	—	—	—
São João Nepomuceno	São João Nepomuceno	5.636	6.011	11.647	294 (18)	248 (11)	542 (29)	—	—	—
	Descoberto	4.886	4.328	9.214	91 (13)	59	150 (13)	—	—	—
	Tarú-Assú	1.616	1.461	3.077	26 (9)	10 (1)	36 (10)	—	—	—
	Rochedo	1.991	1.955	3.946	54 (3)	33 (2)	87 (5)	—	—	—
	Santa Barbara	1.797	1.562	3.359	66 (2)	51	117 (2)	—	—	—
	São José da Cachoeira	724	629	1.353	2	1	3	—	—	—
	TOTAL	16.650	15.946	32.596	533 (45)	402 (14)	935 (59)	—	—	—
São José dos Botelhos	São José dos Botelhos	5.294	5.278	10.572	137 (33)	84 (18)	221 (51)	—	—	—
São Manuel	São Manuel	6.965	6.678	13.643	302 (18)	266 (2)	508 (20)	—	—	—
	Pinhotyba	3.235	2.950	6.185	72	52	124	1	—	1
	TOTAL	10.200	9.628	19.828	374 (18)	258 (2)	632 (20)	1	—	1
São Manuel do Mutum	São Manuel do Mutum	7.618	7.136	14.754	52 (29)	15 (6)	67 (35)	—	—	—
	Bom Jardim	2.205	1.931	4.136	14 (3)	4 (1)	18 (4)	—	—	—
	São Sebastião do Occidente	3.239	3.091	6.330	11 (5)	3	14 (5)	—	1	1
	TOTAL	13.062	12.158	25.220	77 (37)	22 (7)	99 (44)	—	1	1

NOTA. — Os numeros em typo menor representam a totalidade dos estrangeiros que adoptaram a nacionalidade brazileira. (Les chiffres en caractères minuscules représentent la totalité des étrangers qui ont adopté la nationalité brésilienne).

População dos municipios de cada um dos Estados do Brazil, segundo a nacionalidade e o sexo

Population des municipes de chaque État du Brésil, d'après la nationalité et le sexe

MUNICIPIOS MUNICIPES	DISTRICTOS DISTRICTS	BRAZILEIROS BRÉSILIENS			ESTRANGEIROS ÉTRANGERS			NACIONALIDADE IGNORADA NATIONALITÉ INCONNUE		
		Homens Hommes	Mulheres Femmes	Total Total	Homens Hommes	Mulheres Femmes	Total Total	Homens Hommes	Mulheres Femmes	Total Total
ESTADO DE MINAS GERAES										
(CONTINUAÇÃO — SUITE)										
São Miguel de Guanhães	Guanhães	7.502	7.097	14.599	16 7	3 1	19 8	—	—	—
	Nossa Senhora do Patrocinio	7.792	8.758	16.550	—	—	—	—	—	—
	Nossa Senhora da Gloria do Divino	5.694	6.282	11.976	10	—	10	—	—	—
	Gonzaga	7.191	6.901	14.092	—	—	—	2	1	3
	Travessão	6.789	9.195	15.984	9 1	—	9 1	—	—	—
	Nossa Senhora do Amparo de Baranúnas	4.828	5.648	10.476	2 1	—	2 1	—	1	1
	Farias	1.709	1.645	3.354	—	—	—	—	—	—
	Dôres de Guanhães	5.017	4.385	9.402	1	—	1	—	—	—
	TOTAL	46.522	49.911	96.433	38 9	3 1	41 10	2	2	4
São Paulo do Muriahé	São Paulo do Muriahé	9.264	8.904	18.168	333 40	206 7	539 47	6	6	12
	Patrocinio do Muriahé	2.433	2.242	4.675	105 2	52	157 2	3	—	3
	Bom Jesus da Cachoeira Alegre	2.145	2.122	4.267	69 23	57	126 23	—	—	—
	Santo Antonio do Gloria	1.072	990	2.062	24 15	16 6	40 21	—	—	—
	Santa Rita do Gloria	5.525	5.333	10.858	51 13	26 2	77 15	1	—	1
	Rosario da Limeira	5.106	4.803	9.909	78	45	123	1	—	1
	Nossa Senhora do Gloria	3.409	3.178	6.587	63 26	50 20	113 46	6	2	8
	Dôres da Victoria	3.556	3.428	6.984	156 29	106 15	262 44	—	—	—
	São Francisco da Bôa Familia	2.491	2.364	4.855	66 8	49 5	115 13	—	1	1
	TOTAL	35.001	33.364	68.365	945 156	607 55	1.552 211	17	9	26
São Sebastião do Paraiso	São Sebastião do Paraiso	10.038	9.372	19.410	684 8	508	1.192 8	4	3	7
	São Thomaz de Aquino	4.591	4.149	8.740	227 7	171 8	398 15	3	1	4
	Goyanazes	2.008	1.991	3.999	91 1	61	152	—	—	—
	Espirito Santo do Prata	1.816	1.706	3.522	83	29	112	1	—	1
	TOTAL	18.453	17.218	35.671	1.085 16	769 8	1.854 24	8	4	12

NOTA. — Os numeros em typo menor representam a totalidade dos estrangeiros que adoptaram a nacionalidade brazileira. (Les chiffres en caractères minuscules représentent la totalité des étrangers qui ont adopté la nationalité brésilienne).

População dos municipios de cada um dos Estados do Brazil, segundo a nacionalidade e o sexo

Population des municipes de chaque État du Brésil, d'après la nationalité et le sexe

MUNICIPIOS MUNICIPES	DISTRICTOS DISTRICTS	BRAZILEIROS BRÉSILIENS			ESTRANGEIROS ÉTRANGERS			NACIONALIDADE IGNORADA NATIONALITÉ INCONNUE		
		Homens Hommes	Mulheres Femmes	Total Total	Homens Hommes	Mulheres Femmes	Total Total	Homens Hommes	Mulheres Femmes	Total Total
ESTADO DE MINAS GERAES										
(CONTINUAÇÃO — SUITE)										
Serro	Serro	4.867	5.765	10.632	11 (7)	5	16 (7)	—	—	—
	São Sebastião das Correntes	5.036	4.880	9.916	—	—	—	1	—	1
	Santo Antonio do Itambé	3.920	4.262	8.182	—	—	—	—	—	—
	Nossa Senhora dos Prazeres do Milho Verde	1.172	1.175	2.347	—	—	—	—	—	—
	São José dos Paulistas	3.549	3.624	7.173	4 (1)	1	5 (1)	—	—	—
	Nossa Senhora da Penha do Rio Vermelho	5.520	5.852	11.372	2	—	2	—	—	—
	Santo Antonio do Rio do Peixe	2.184	2.447	4.631	—	—	—	—	—	—
	São Gonçalo do Rio das Pedras	420	460	880	—	—	—	—	—	—
	Nossa Senhora da Mãe dos Homens do Turvo	3.771	3.718	7.489	—	3 (2)	3 (2)	—	—	—
	São José do Itapanhoacanga	1.405	1.445	2.853	—	—	—	—	—	—
	TOTAL	31.847	33.628	65.475	17 (8)	9 (2)	26 (10)	1	—	1
Sete Lagôas	Sete Lagôas	5.179	5.387	10.566	165 (6)	95	260 (6)	—	—	—
	Inhaúma	2.362	2.424	4.786	4	3	7	1	—	1
	Fortuna	2.862	2.768	5.630	8 (1)	2	10 (1)	—	—	—
	Burityz	1.196	1.110	2.306	8 (2)	4	12 (2)	—	1	1
	Jequitibá	4.071	3.775	7.846	114 (3)	79 (1)	193 (4)	—	—	—
	TOTAL	15.670	15.464	31.134	299 (12)	183 (1)	482 (13)	1	1	2
Silvestre Ferraz	Silvestre Ferraz	4.420	4.163	8.583	50 (7)	22 (1)	72 (8)	—	—	—
	São Lourenço	954	734	1.688	46 (4)	26 (2)	72 (6)	2	—	2
	TOTAL	5.374	4.897	10.271	96 (11)	48 (3)	144 (14)	2	—	2

NOTA. — Os numeros em typo menor representam a totalidade dos estrangeiros que adoptaram a nacionalidade brazileira. (Les chiffres en caractères minuscules représentent la totalité des étrangers qui ont adopté la nationalité brésilienne).

População dos municipios de cada um dos Estados do Brazil, segundo a nacionalidade e o sexo

Population des municipes de chaque État du Brésil, d'après la nationalité et le sexe

MUNICIPIOS MUNICIPES	DISTRICTOS DISTRICTS	BRAZILEIROS BRÉSILIENS			ESTRANGEIROS ÉTRANGERS			NACIONALIDADE IGNORADA NATIONALITÉ INCONNUE		
		Homens Hommes	Mulheres Femmes	Total Total	Homens Hommes	Mulheres Femmes	Total Total	Homens Hommes	Mulheres Femmes	Total Total
ESTADO DE MINAS GERAES										
(CONTINUAÇÃO — SUITE)										
Silvianopolis	Sant'Anna do Sapucahy	8.207	8.171	16.378	31 4	12	43 4	1	-	1
	Espirito Santo do Dourado	2.213	2.107	4.320	16 11	6 3	22 14	-	—	—
	TOTAL	10.420	10.278	20.698	47 15	18 3	65 18	1	—	1
Theophilo Ottoni	Theophilo Ottoni	16.131	15.476	31.607	180 53	108 21	288 74	3	—	3
	Itambacury	19.317	19.435	38.752	44 7	12	56 7	1	1	2
	Poté	6.714	7.001	13.715	27	5	32	—	—	—
	Malacacheta	6.549	6.746	13.295	3 1	1	4 1	1	3	4
	Setubinha	5.403	5.739	11.142	3	1 1	4 1	9	6	15
	Cancordia	5.087	5.220	10.307	23 2	4 1	27 3	—	—	—
	Itahypé	7.739	7.323	15.062	4 1	3	7 1	7	2	9
	Urucú	4.058	3.623	7.681	38 7	22 3	60 10	3	4	7
	Aymorés	2.158	1.554	3.712	55	14	69	1	—	1
	Pampan	8.845	8.484	17.329	6	2	8	—	1	1
	TOTAL	82.001	80.601	162.602	383 71	172 26	555 97	25	17	42
Tiradentes	Tiradentes	2.007	2.022	4.029	34 14	19 2	53 16	—	—	—
	Barroso	840	838	1.678	18 4	9	27 4	-	—	—
	TOTAL	2.847	2.860	5.707	52 18	28 2	80 20	—	—	—
Tres Corações do Rio Verde	Tres Corações do Rio Verde	6.252	5.653	11.905	232 28	104 7	336 35	12	9	21
Tres Pontas	Tres Pontas	6.667	6.447	13.114	245 16	214 15	459 31	—	—	—
	Sant'Anna da Vargem Grande	1.307	1.193	2.500	10	1	11	—	—	—
	Martinho Campos	1.922	1.936	3.858	27 1	10	37 1	—	—	—
	TOTAL	9.896	9.576	19.472	282 17	225 15	507 32	—	—	—

NOTA. — Os numeros em typo menor representam a totalidade dos estrangeiros que adoptaram a nacionalidade brazileira. (Les chiffres en caractères minuscules représentent la totalité des étrangers qui ont adopté la nationalité brésilienne).

População dos municipios de cada um dos Estados do Brazil, segundo a nacionalidade e o sexo

Population des municipes de chaque État du Brésil, d'après la nationalité et le sexe

MUNICIPIOS MUNICIPES	DISTRICTOS DISTRICTS	BRAZILEIROS BRÉSILIENS			ESTRANGEIROS ÉTRANGERS			NACIONALIDADE IGNORADA NATIONALITÉ INCONNUE		
		Homens Hommes	Mulheres Femmes	Total Total	Homens Hommes	Mulheres Femmes	Total Total	Homens Hommes	Mulheres Femmes	Total Total
ESTADO DE MINAS GERAES										
(CONTINUAÇÃO — SUITE)										
Turvo	Turvo	4.426	4.539	8.965	33	10	43	7	2	9
	Senhor Bom Jesus do Bom Jardim	2.749	2.577	5.326	64 4	18	82 4	—	—	—
	São Vicente Ferrer	2.177	2.055	4.232	41 15	16 1	57 16	—	—	—
	Madre de Deus do Rio Grande	1.544	1.458	3.002	2	—	2	—	—	—
	Arantes	2.284	2.230	4.514	6 1	1	7 1	—	—	—
	TOTAL	13.180	12.859	26.039	146 20	45 1	191 21	7	2	9
Ubá	Ubá	9.924	9.918	19.842	678 30	482 5	1.160 35	—	—	—
	Santo Antonio das Mariannas	2.301	2.194	4.495	70 1	39	109 1	—	—	—
	São José de Tocantins	5.634	5.424	11.058	122 8	74	196 8	1	1	2
	Rodeiros	5.418	5.039	10.457	167 24	123 8	290 32	—	—	—
	Sant'Anna de Sapé	3.622	3.441	7.063	65 3	39	104 3	—	—	—
	Divino	3.915	3.624	7.539	67	43	110	—	—	—
	TOTAL	30.814	29.640	60.454	1.169 66	800 13	1.969 79	1	1	2
Uberaba	Uberaba	19.593	18.194	37.787	1.778 15	970 2	2.748 17	2	2	4
	São Miguel do Verissimo	2.968	2.898	5.866	65 13	31 3	96 16	1	—	1
	Conceição das Alagôas	3.611	3.401	7.012	73 5	32	105 5	4	6	10
	Dôres do Campo Formoso	3.192	2.946	6.138	27 1	13	40 1	—	—	—
	TOTAL	29.364	27.439	56.803	1.943 34	1.046 5	2.989 39	7	8	15
Uberabinha	Uberabinha	10.024	9.719	19.743	360 19	139 4	499 23	13	8	21
	Santa Maria	1.267	1.288	2.555	90	48	138	—	—	—
	TOTAL	11.291	11.007	22.298	450 19	187 4	637 23	13	8	21

NOTA. — Os numeros em typo menor representam a totalidade dos estrangeiros que adoptaram a nacionalidade brazileira. (Les chiffres en caractères minuscules représentent la totalité des étrangers qui ont adopté la nationalité brésilienne).

População dos municipios de cada um dos Estados do Brazil, segundo a nacionalidade e o sexo

Population des municipes de chaque État du Brésil, d'après la nationalité et le sexe

MUNICIPIOS MUNICIPES	DISTRICTOS DISTRICTS	BRAZILEIROS BRÉSILIENS			ESTRANGEIROS ÉTRANGERS			NACIONALIDADE IGNORADA NATIONALITÉ INCONNUE		
		Homens Hommes	Mulheres Femmes	Total Total	Homens Hommes	Mulheres Femmes	Total Total	Homens Hommes	Mulheres Femmes	Total Total
ESTADO DE MINAS GERAES										
(CONTINUAÇÃO — SUITE)										
Vargiuha	Vargiuha	7.993	7.747	15.740	523 3	403 1	926 4	4	1	5
	Carmo da Cachoeira	2.946	2.719	5.665	58	36	94	16	11	27
	TOTAL	10.939	10.466	21.405	581 3	439 1	1.020 4	20	12	32
Viçosa	Viçosa	4.215	4.074	8.289	156 4	119	275 4	—	—	—
	Herval	5.022	4.846	9.868	40 4	10	50 4	—	—	—
	Coimbra	3.016	3.054	6.070	110 12	53 2	163 14	—	—	—
	Teixeiras	3.517	3.532	7.049	90 13	49 3	139 16	—	—	—
	Pedra do Anta	2.906	2.851	5.757	15 5	10 2	25 7	—	—	—
	Araponga	3.746	3.535	7.281	15 10	2 1	17 11	—	—	—
	São Vicente do Gramma	1.956	1.838	3.794	5 1	—	5 1	—	—	—
	São Miguel do Anta	3.462	3.236	6.698	30 5	3	33 5	—	—	—
	TOTAL	27.840	26.966	54.806	461 54	246 8	707 62	—	—	—
Villa Braz	Villa Braz	8.382	8.107	16.489	118 9	57 6	175 15	—	1	1
	Piranguinho	1.500	1.461	2.961	7 1	4	11 1	—	—	—
	TOTAL	9.882	9.568	19.450	125 10	61 6	186 16	—	1	1
Villa Brazilia	Villa Brazilia	11.249	11.134	22.383	—	2 1	2 1	2	—	2
	Campo Redondo	3.952	3.937	7.889	—	—	—	—	—	—
	São João da Ponte	3.505	3.167	6.672	—	-	—	2	1	3
	Santo Antonio da Bôa Vista	5.143	5.224	10.367	—	1	1	6	5	11
	TOTAL	23.849	23.462	47.311	—	3 1	3 1	10	6	16

NOTA. — Os numeros em typo menor representam a totalidade dos estrangeiros que adoptaram a nacionalidade brazileira. (Les chiffres en caractères minuscules représeutent la totalité des étrangers qui ont adopté la nationalité brésilienne).

População dos municipios de cada um dos Estados do Brazil, segundo a nacionalidade e o sexo

Population des municipes de chaque État du Brésil, d'après la nationalité et le sexe

MUNICIPIOS MUNICIPES	DISTRICTOS DISTRICTS	BRAZILEIROS BRÉSILIENS			ESTRANGEIROS ÉTRANGERS			NACIONALIDADE IGNORADA NATIONALITÉ INCONNUE		
		Homens Hommes	Mulheres Femmes	Total Total	Homens Hommes	Mulheres Femmes	Total Total	Homens Hommes	Mulheres Femmes	Total Total
ESTADO DE MINAS GERAES (CONCLUSÃO — FIN)										
Villa de Cambuquira..	Villa de Cambuquira	3.849	3.726	7.575	116 (2)	53 (1)	169 (3)	—	—	—
Villa Rio Espera.....	Villa Rio Espera..	2.730	2.923	5.653	17 (1)	5 (1)	22 (2)	—	—	—
Villa Jequitinhonha...	Jequitinhonha.....	7.913	7.725	15.638	12	5	17	3	2	5
	Joahyma.....	6.292	6.099	12.391	4	—	4	—	—	—
	São João da Vigia	10.081	9.771	19.852	3	—	3	6	3	9
	Salto Grande.....	7.613	7.308	14.921	2 (1)	—	2 (1)	56	30	86
	Pedra Grande.....	5.960	5.733	11.693	—	—	—	16	15	31
	TOTAL.....	37.859	36.636	74.495	21 (1)	5	26 (1)	81	50	131
Villa Nepomuceno.....	Villa Nepomuceno	7.657	7.757	15.414	170	129	299	—	1	1
Villa Nova de Lima..	Villa Nova de Lima	5.406	5.210	10.616	393 (5)	194	587 (5)	—	—	—
	Piedade de Paraopeba	1.829	1.844	3.673	6	—	6	—	—	—
	Santo Antonio do Rio Acima.....	1.357	1.173	2.530	32	4	36	—	—	—
	TOTAL.....	8.592	8.227	16.819	431 (5)	198	629 (5)	—	—	—
Villa Nova de Rezende	Villa Nova de Rezende	5.507	5.246	10.753	114 (2)	82	196 (2)	1	2	3
	Alvinopolis.....	3.350	3.155	6.505	17	4	21	—	—	—
	Bom Jesus da Penha	1.960	1.749	3.709	5 (5)	3 (2)	8 (7)	—	1	1
	TOTAL.....	10.817	10.150	20.967	136 (7)	89 (2)	225 (9)	1	3	4
Villa Rezende Costa....	Villa Rezende Costa	3.147	3.160	6.307	24	5	29	3	1	4
Virginia.....	Virginia.....	4.661	5.101	9.762	25 (10)	4	29 (14)	—	—	—
TOTAL DO ESTADO.....		2.927.285	2.872.876	5.800.161	53.175 (4.386)	32.530 (1.258)	85.705 (5.644)	1.346	962	2.308

NOTA. — Os numeros em typo menor representam a totalidade dos estrangeiros que adoptaram a nacionalidade brazileira. (Les chiffres en caractères minuscules représentent la totalité des étrangers qui ont adopté la nationalité brésilienne).

População dos municipios de cada um dos Estados do Brazil, segundo a nacionalidade e o sexo

Population des municipes de chaque État du Brésil, d'après la nationalité et le sexe

MUNICIPIOS MUNICIPES	DISTRICTOS DISTRICTS'	BRAZILEIROS BRÉSILIENS			ESTRANGEIROS ÉTRANGERS			NACIONALIDADE IGNORADA NATIONALITÉ INCONNUE		
		Homens Hommes	Mulheres Femmes	Total Total	Homens Hommes	Mulheres Femmes	Total Total	Homens Hommes	Mulheres Femmes	Total Total
ESTADO DO PARÁ										
Abaeté	Abaeté	5.803	5.815	11.618	30 (4)	12	42 (4)	—	—	—
	Beja	1.818	1.746	3.564	2	—	2	—	—	—
	Tucumanduba	2.791	2.859	5.650	10 (4)	2	12 (4)	—	—	—
	Urubuena	1.806	1.859	3.665	3	—	3	—	—	—
	TOTAL	12.218	12.279	24.497	45 (8)	14	59 (8)	—	—	—
Acará	Acará	4.673	4.350	9.023	46 (1)	—	46 (1)	—	—	—
	Rio Acará Miry	1.581	1.443	3.024	7	—	7	—	—	—
	TOTAL	6.254	5.793	12.047	53 (1)	—	53 (1)	—	—	—
Affuá	Affuá	2.530	2.416	4.946	31 (3)	4	35 (3)	—	—	—
	Corredor	1.115	1.003	2.118	9	1	10	—	—	—
	Santa Julia	885	811	1.696	7	—	7	—	—	—
	Cajú-una	533	502	1.035	3	—	3	—	—	—
	TOTAL	5.063	4.732	9.795	50 (3)	5	55 (3)	—	—	—
Alemquer	Alemquer	7.965	7.787	15.752	89 (13)	20 (1)	109 (14)	6	6	12
Almeirim	Almeirim	4.358	3.238	7.596	40 (3)	7 (1)	47 (4)	—	—	—
Alta-mira	Alta-mira	6.427	2.815	9.242	76 (1)	18	94 (1)	6	1	7
Anajás	Anajás	2.731	2.365	5.096	26 (7)	4	30 (7)	3	1	4
	Furo do Breu	1.690	1.535	3.225	17 (1)	—	17 (1)	—	—	—
	Trovão	1.773	1.701	3.474	12 (1)	1	13 (1)	—	—	—
	TOTAL	6.194	5.601	11.795	55 (9)	5	60 (9)	3	1	4
Aveiro	Aveiro	2.582	2.340	4.922	43 (1)	8	51 (1)	—	—	—
Bagre	Bagre	1.844	1.613	3.457	15 (3)	1	16 (3)	1	—	1

NOTA. — Os numeros em typo menor representam a totalidade dos estrangeiros que adoptaram a nacionalidade brazileira. (Les chiffres en caractères minuscules représentent la totalité des étrangers qui ont adopté la nationalité brésilienne).

População dos municipios de cada um dos Estados do Brazil, segundo a nacionalidade e o sexo

Population des municipes de chaque État du Brésil, d'après la nationalité et le sexe

MUNICIPIOS MUNICIPES	DISTRICTOS DISTRICTS	BRAZILEIROS BRÉSILIENS			ESTRANGEIROS ÉTRANGERS			NACIONALIDADE IGNORADA NATIONALITÉ INCONNUE		
		Homens Hommes	Mulheres Femmes	Total Total	Homens Hommes	Mulheres Femmes	Total Total	Homens Hommes	Mulheres Femmes	Total Total
ESTADO DO PARÁ										
(CONTINUAÇÃO — SUITE)										
Baião	Baião	1.377	1.320	2.697	13 (3)	3	16 (3)	—	—	—
	Umaryzal	1.122	984	2.106	5	2	7	—	—	—
	Matacurá	750	585	1.335	2	—	2	20	13	33
	Alcobaça	690	506	1.196	4 (1)	—	4 (1)	3	1	4
	TOTAL	3.939	3.395	7.334	24 (4)	5	29 (4)	23	14	37
Belém	Belém	59.218	68.469	127.687	11.772 (255)	4.883 (33)	16.655 (288)	228	122	350
	Pinheiro	4.152	4.482	8.634	246 (16)	78 (1)	324 (17)	2	1	3
	Mosqueiro	4.389	4.521	8.910	159 (4)	36 (1)	195 (5)	6	5	11
	Itapicurú	1.459	1.335	2.794	10	2	12	—	—	—
	Americano	1.162	1.096	2.258	38	17	55	—	—	—
	Aycarahú	1.052	849	1.901	13	—	13	—	—	—
	Inhangapy	1.800	1.604	3.404	32 (2)	9	41 (2)	—	—	—
	Apehú	1.239	1.174	2.413	21 (2)	2	23 (2)	—	—	—
	Guajará-assú	2.056	1.915	3.971	14 (1)	2	16 (1)	—	—	—
	Bujarú	2.407	2.251	4.658	15 (1)	4	19 (1)	—	1	1
	Anhangá	3.595	3.321	6.916	45	18	63	1	2	3
	Benfica	1.252	1.237	2.489	28 (4)	5 (1)	33 (5)	—	—	—
	Ilhas das Onças	925	869	1.794	2 (1)	—	2 (1)	—	—	—
	Castanhal	7.227	6.598	13.825	65 (1)	28	93 (1)	—	—	—
	Carapará	1.782	1.647	3.429	2 (1)	1	3 (1)	—	—	—
	Guajará-miry	2.246	2.124	4.370	17 (1)	5	22 (1)	—	—	—
	Conde	994	995	1.989	9 (8)	—	9 (8)	—	—	—
	Barcarena	2.302	2.001	4.303	17	4	21	—	—	—
	Ananindêna	2.806	2.384	5.190	144 (11)	50	194 (11)	3	—	3
	Santa Izabel	2.864	2.714	5.578	38 (2)	6	44 (2)	—	—	—
	Benevides	869	802	1.671	6	4	10	—	—	—
	TOTAL	105.796	112.388	218.184	12.693 (310)	5.154 (36)	17.847 (346)	240	131	371

NOTA. — Os numeros em typo menor representam a totalidade dos estrangeiros que adoptaram a nacionalidade brazileira. (Les chiffres en caractères minuscules représentent la totalité des étrangers qui ont adopté la nationalité brésilienne).

População dos municipios de cada um dos Estados do Brazil, segundo a nacionalidade e o sexo

Population des municipes de chaque État du Brésil, d'après la nationalité et le sexe

MUNICIPIOS MUNICIPES	DISTRICTOS DISTRICTS	BRAZILEIROS BRÉSILIENS			ESTRANGEIROS ÉTRANGERS			NACIONALIDADE IGNORADA NATIONALITÉ INCONNUE		
		Homens Hommes	Mulheres Femmes	Total Total	Homens Hommes	Mulheres Femmes	Total Total	Homens Hommes	Mulheres Femmes	Total Total
ESTADO DO PARÁ (CONTINUAÇÃO — SUITE)										
Bragança	Bragança	21.947	22.231	44.178	178 (17)	93 (4)	271 (21)	18	19	37
Breves	Breves	11.502	11.065	22.567	95 (35)	15	110 (35)	1	—	1
Cachoeira	Cachoeira	2.134	1.984	4.118	34 (2)	4	38 (2)	1	—	1
	Alto Arary	843	808	1.651	5	2	7	—	—	—
	Caracará	1.520	1.525	3.045	15	3	18	1	—	1
	Camará	823	845	1.668	—	—	—	—	—	—
	TOTAL	5.320	5.162	10.482	54 (2)	9	63 (2)	2	—	2
Cametá	Cametá	5.631	5.699	11.330	57 (2)	20	77 (2)	—	—	—
	Joroca	2.164	2.228	4.392	21	1	22	—	—	—
	Juaba	3.813	3.424	7.237	8	1	9	—	—	—
	São Benedicto	2.016	2.117	4.133	4 (1)	1	5 (1)	1	—	1
	Curuçambaba	2.667	2.772	5.439	11 (1)	—	11 (1)	—	—	—
	Limoeiro	965	881	1.846	—	—	—	—	—	—
	Providencia	1.009	1.040	2.049	5	—	5	—	—	—
	São Raymundo dos Furtados	2.348	2.432	4.780	27 (4)	2 (1)	29 (5)	—	—	—
	TOTAL	20.613	20.593	41.205	133 (8)	25 (1)	158 (9)	1	—	1
Chaves	Chaves	9.562	8.837	18.399	49 (3)	13	62 (3)	—	—	—
Conceição do Araguaya	Conceição do Araguaya	4.048	3.822	7.870	13 (1)	7	20 (1)	5	1	6
	Barreira de Sant'Anna	1.059	1.033	2.092	—	—	—	1	—	1
	São Pedro da Gamelleira	542	470	1.012	—	—	—	—	—	—
	TOTAL	5.649	5.325	10.974	13 (1)	7	20 (1)	6	1	7

NOTA. — Os numeros em typo menor representam a totalidade dos estrangeiros que adoptaram a nacionalidade brazileira. (Les chiffres en caractères minuscules représentent la totalité des étrangers qui ont adopté la nationalité brésilienne).

População dos municipios de cada um dos Estados do Brazil, segundo a nacionalidade e o sexo

Population des municipes de chaque État du Brésil, d'après la nationalité et le sexe

MUNICIPIOS MUNICIPES	DISTRICTOS DISTRICTS	BRAZILEIROS BRÉSILIENS			ESTRANGEIROS ÉTRANGERS			NACIONALIDADE IGNORADA NATIONALITÉ INCONNUE		
		Homens Hommes	Mulheres Femmes	Total Total	Homens Hommes	Mulheres Femmes	Total Total	Homens Hommes	Mulheres Femmes	Total Total
ESTADO DO PARÁ										
(CONTINUAÇÃO — SUITE)										
Curralinho	Curralinho	4.052	3.575	7.627	49 13	16 1	65 14	—	—	—
Curuçá	Curuçá	6.779	7.116	13.895	19 4	2	21 4	—	—	—
Faro	Faro	3.132	3.349	6.481	25 3	6	31 2	—	1	1
Gurupá	Gurupá	5.589	5.234	10.823	68 16	9	77 16	—	1	1
Igarapé-assú	Igarapé-assú	23.651	22.008	45.669	267 9	117 2	384 11	21	5	26
Igarapé-miry	Igarapé-miry	1.935	2.013	3.948	11 3	1	12 3	—	—	—
	Maianatá	2.468	2.638	5.106	12 4	—	12 4	—	1	1
	Anapú	1.217	1.311	2.528	9 3	1 1	10 4	—	—	—
	Meruhú	1.920	1.738	3.658	10 2	1 1	11 3	—	—	—
	TOTAL	7.540	7.700	15.240	42 12	3 2	45 14	—	1	1
Irituia	Irituia	4.68	4.734	9 417	87 7	4	91 7	—	—	—
Itaituba	Itaituba	4.856	3.243	8.099	97 11	25 1	122 12	—	—	—
Juruty	Juruty	5.982	6.288	12.270	19	—	19	—	—	—
Macapá	Macapá	9.547	8.768	18.315	67 14	4	71 14	—	1	1
Marabá	Marabá	2.038	1.256	3.294	50 4	10	60 4	—	—	—
	Lago Vermelho	763	520	1.283	13	2	15	—	—	—
	TOTAL	2.801	1.776	4.577	63 4	12	75 4	—	—	—
Maracanã	Maracanã	9.161	9.279	18.440	29 4	3 1	32 5	—	—	—
Marapanim	Marapanim	8.128	8.282	16.410	43 7	9	52 7	—	2	2
Mazagão	Mazagão	6.426	5.571	11.997	58 5	1	59 5	2	—	2
Melgaço	Melgaço	3.609	3.021	6.630	19 10	1	20 10	—	—	—

NOTA.—Os numeros em typo menor representam a totalidade dos estrangeiros que adoptaram a nacionalidade brazileira. (Les chiffres en caractères minuscules représentent la totalité des étrangers qui ont adopté la nationalité brésilienne).

População dos municipios de cada um dos Estados do Brazil, segundo a nacionalidade e o sexo

Population des municipes de chaque État du Brésil, d'après la nationalité et le sexe

MUNICIPIOS MUNICIPES	DISTRICTOS DISTRICTS	BRAZILEIROS BRÉSILIENS			ESTRANGEIROS ÉTRANGERS			NACIONALIDADE IGNORADA NATIONALITÉ INCONNUE		
		Homens Hommes	Mulheres Femmes	Total Total	Homens Hommes	Mulheres Femmes	Total Total	Homens Hommes	Mulheres Femmes	Total Total
ESTADO DO PARÁ										
(CONTINUAÇÃO — SUITE)										
	Mocajuba	1.573	1.675	3.248	21 (2)	1	22 (2)	1	—	1
Mocajuba	São Pedro de Vizeu	2.002	1.977	3.979	9 (4)	2	11 (4)	—	—	—
	TOTAL	3.575	3.652	7.227	30 (6)	3	33 (6)	1	—	1
	Mojú	3.846	3.839	7.685	43 (2)	1	44 (2)	—	—	—
Mojú	Cairary	856	657	1.513	11	2	13	—	—	—
	TOTAL	4.702	4.496	9.198	54 (2)	3	57 (2)	—	—	—
Monte Alegre	Monte Alegre	5.920	5.687	11.607	150 (3)	80	230 (3)	—	—	—
	Montenegro	2.678	2.127	4.805	74 (5)	5	79 (5)	—	—	—
Montenegro	Oyapock	597	520	1.117	22 (1)	9	31 (1)	—	—	—
	TOTAL	3.275	2.647	5.922	96 (6)	14	110 (6)	—	—	—
Muaná	Muaná	6.513	6.010	12.523	52 (11)	4 (1)	56 (12)	—	—	—
Obidos	Obidos	13.070	13.519	26.589	176 (8)	29 (1)	205 (9)	15	3	18
Oeiras	Oeiras	2.227	1.954	4.181	22	—	22	1	—	1
Ourem	Ourem	3.625	3.680	7.305	60 (8)	5	65 (8)	—	—	—
Ponta de Pedras	Ponta de Pedras	3.353	3.306	6.659	22 (3)	2	24 (3)	—	—	—
Portel	Portel	4.679	3.967	8.646	48 (3)	8	56 (3)	3	3	6
Porto de Moz	Porto de Moz	1.552	1.498	3.050	15 (7)	4 (3)	19 (10)	1	—	1
Prainha	Prainha	1.986	1.881	3.867	20 (2)	2	22 (1)	1	—	1
Quatipurú	Quatipurú	10.336	10.195	20.531	91 (2)	20	111 (2)	—	—	—
Salinas	Salinas	3.481	3.618	7.099	13	—	13	2	—	2
	Zona Urbana	17.362	17.491	34.853	63 (11)	25 (2)	88 (13)	2	1	3
Santarém	Zona Rural	2.997	3.468	6.465	88 (6)	47 (1)	135 (7)	2	—	2
	TOTAL	20.359	20.959	41.318	151 (17)	72 (3)	223 (20)	4	1	5

NOTA. — Os numeros em typo menor representam a totalidade dos estrangeiros que adoptaram a nacionalidade brazileira. (Les chiffres en caractères minuscules représentent la totalité des étrangers qui ont adopté la nationalité brésilienne).

População dos municipios de cada um dos Estados do Brazil, segundo a nacionalidade e o sexo

Population des municipes de chaque État du Brésil, d'après la nationalité et le sexe

MUNICIPIOS MUNICIPES	DISTRICTOS DISTRICTS	BRAZILEIROS BRÉSILIENS			ESTRANGEIROS ÉTRANGERS			NACIONALIDADE IGNORADA NATIONALITÉ INCONNUE		
		Homens Hommes	Mulheres Femmes	Total Total	Homens Hommes	Mulheres Femmes	Total Total	Homens Hommes	Mulheres Femmes	Total Total
ESTADO DO PARÁ (CONCLUSÃO — FIN)										
São Caetano de Odivellas	São Caetano de Odivellas	4.892	4.984	9.876	10 2	—	10 2	—	—	—
São Domingos da Bôa Vista	São Domingos da Bôa Vista	4.971	4.872	9.843	36 7	5 1	41 8	—	—	—
	Sant'Anna do Capim	3.432	3.345	6.777	25 4	3 2	28 6	1	1	2
	TOTAL	8.403	8.217	16.620	61 11	8 3	69 14	1	1	2
São João do Araguaya	São João do Araguaya	1.192	978	2.170	—	—	—	—	—	—
São Miguel do Guamá	São Miguel do Guamá	4.397	4.610	9.007	103 14	15 1	118 15	—	—	—
São Sebastião da Bôa Vista	São Sebastião da Bôa Vista	2.191	2.046	4.237	11 1	1	12 1	—	—	—
Soure	Soure	8.238	8.020	16.258	175 12	55 2	230 14	2	3	5
Souzel	Souzel	1.333	1.049	2.382	19 6	—	19 6	1	—	1
Vigia	Vigia	15.562	14.942	30.504	52 11	9	61 11	1	—	1
Vizeu	Vizeu	8.142	7.624	15.766	48 3	2	50 3	6	1	7
TOTAL DO ESTADO		486.182	474.677	960.859	16.136 677	5.947 64	22.083 741	369	196	565
ESTADO DA PARAHYBA DO NORTE										
Alagôa do Monteiro	Alagôa do Monteiro	5.653	5.684	11.337	2	—	2	—	—	—
	São Thomé	2.673	2.758	5.431	—	—	—	—	—	—
	São Sebastião do Umbuzeiro	1.794	1.853	3.647	—	—	—	—	—	—
	Camaláu e Tigre	2.296	2.429	4.725	—	—	—	—	—	—
	TOTAL	12.416	12.724	25.140	2	—	2	—	—	—
Alagôa Grande	Alagôa Grande	12.558	13.719	26.277	4	2	6	3	5	8
Alagôa Nova	Alagôa Nova	12.402	13.589	25.991	1	1	2	4	6	10
	Esperança	4.354	4.882	9.236	—	—	—	—	—	—
	TOTAL	16.756	18.471	35.227	1	1	2	4	6	10

NOTA. — Os numeros em typo menor representam a totalidade dos estrangeiros que adoptaram a nacionalidade brazileira. (Les chiffres en caractères minuscules représentent la totalité des étrangers qui ont adopté la nationalité brésilienne).

População dos municipios de cada um dos Estados do Brazil, segundo a nacionalidade e o sexo

Population des municipes de chaque État du Brésil, d'après la nationalité et le sexe

MUNICIPIOS MUNICIPES	DISTRICTOS DISTRICTS	BRAZILEIROS BRÉSILIENS			ESTRANGEIROS ÉTRANGERS			NACIONALIDADE IGNORADA NATIONALITÉ INCONNUE		
		Homens Hommes	Mulheres Femmes	Total Total	Homens Hommes	Mulheres Femmes	Total Total	Homens Hommes	Mulheres Femmes	Total Total
ESTADO DA PARAHYBA DO NORTE										
(CONTINUAÇÃO — SUITE)										
Araruna	Araruna	7.923	8.168	16.091	—	2	2	1	—	1
	Tacima	3.948	4.074	8.022	—	—	—	—	—	—
	TOTAL	11.871	12.242	24.113	—	2	2	1	—	1
Areia	Areia	13.330	14.147	27.477	2	1	3	37	26	63
	Lagôa do Remigio	7.821	8.086	15.907	—	—	—	1	—	1
	TOTAL	21.151	22.233	43.384	2	1	3	38	26	64
Bananeiras	Bananeiras	22.903	24.670	47.573	11 (3)	4	15 (3)	—	1	1
Brejo do Cruz	Brejo do Cruz	2.908	2.912	5.820	—	—	—	—	—	—
	Belém	2.240	2.322	4.562	—	—	—	—	—	—
	TOTAL	5.148	5.234	10.382	—	—	—	—	—	—
Cabaceiras	Cabaceiras	2.117	2.098	4.215	—	—	—	4	2	6
	Bodocongó	4.190	4.150	8.340	—	1	1	1	—	1
	Barra de São Miguel	1.892	1 904	3.796	—	—	—	—	1	1
	Bôa Vista	1.102	1.052	2.154	—	—	—	—	—	—
	TOTAL	9.301	9.204	18.505	—	1	1	5	3	8
Cabedello	Cabedello	2.419	2.948	5.367	14 (1)	2 (1)	16 (2)	1	—	1
Caicára	Caicára	6.100	6.459	12.559	—	—	—	1	—	1
	Serra da Raiz	5.109	5.724	10.833	—	—	—	1	—	1
	TOTAL	11.209	12.183	23.392	—	—	—	2	—	2
Cajazeiras	Cajazeiras	6.987	6.763	13.750	6 (1)	3	9 (1)	—	—	—

NOTA. — Os numeros em typo menor representam a totalidade dos estrangeiros que adoptaram a nacionalidade brazileira. (Les chiffres en caractères minuscules représentent la totalité des étrangers qui ont adopté la nationalité brésilienne).

População dos municipios de cada um dos Estados do Brazil, segundo a nacionalidade e o sexo

Population des municipes de chaque État du Brésil, d'après la nationalité et le sexe

MUNICIPIOS MUNICIPES	DISTRICTOS DISTRICTS	BRAZILEIROS BRÉSILIENS			ESTRANGEIROS ÉTRANGERS			NACIONALIDADE IGNORADA NATIONALITÉ INCONNUE		
		Homens Hommes	Mulheres Femmes	Total Total	Homens Hommes	Mulheres Femmes	Total Total	Homens Hommes	Mulheres Femmes	Total Total
ESTADO DA PARAHYBA DO NORTE										
(CONTINUAÇÃO — SUITE)										
Campina Grande	Campina Grande	20.601	21.769	42.370	26 (7)	6	32 (7)	4	2	6
	Pocinhos	4.849	4.679	9.528	—	—	—	3	4	7
	Fagundes	6.922	7.216	14.138	2	—	2	17	16	33
	Conceição	2.246	2.443	4.689	—	—	—	—	1	1
	TOTAL	34.618	36.107	70.725	28 (7)	6	34 (7)	24	23	47
Catolé do Rocha	Catolé do Rocha	3.922	4.101	8.023	—	—	—	—	—	—
	Jericó	3.909	3.822	7.731	—	—	—	—	—	—
	TOTAL	7.831	7.923	15.754	—	—	—	—	—	—
Conceição	Conceição	3.666	3.730	7.396	1	—	1	—	—	—
	Sant'Anna	1.093	1.054	2.147	—	—	—	—	—	—
	TOTAL	4.759	4.784	9.543	1	—	1	—	—	—
Espirito Santo	Espirito Santo	8.385	8.840	17.225	6 (1)	—	6 (1)	—	—	—
	Sapé	9.780	10.368	20.148	4 (3)	1 (1)	5 (4)	1	—	1
	TOTAL	18.165	19.208	37.373	10 (4)	1 (1)	11 (5)	1	—	1
Guarabira	Guarabira	19.532	21.778	41.310	14 (2)	1	15 (2)	2	1	3
	Perperituba	4.663	5.028	9.691	1	1	2	—	—	—
	Araçagy	3.827	4.247	8.074	—	—	—	—	—	—
	TOTAL	28.022	31.053	59.075	15 (2)	2	17 (2)	2	1	3
Ingá	Ingá	3.196	3.341	6.537	1	—	1	1	1	2
	Serra Redonda	5.092	5.577	10.669	2	—	2	—	—	—
	Cachoeira de Cebolas	1.616	1.654	3.270	—	—	—	—	—	—
	TOTAL	9.904	10.572	20.476	3	—	3	1	1	2

NOTA. — Os numeros em typo menor representam a totalidade dos estrangeiros que adoptaram a nacionalidade brazileira. (Les chiffres en caractères minuscules représentent la totalité des étrangers qui ont adopté la nationalité brésilienne).

População dos municipios de cada um dos Estados do Brazil, segundo a nacionalidade e o sexo

Population des municipes de chaque État du Brésil, d'après la nationalité et le sexe

MUNICIPIOS MUNICIPES	DISTRICTOS DISTRICTS	BRAZILEIROS BRÉSILIENS			ESTRANGEIROS ÉTRANGERS			NACIONALIDADE IGNORADA NATIONALITÉ INCONNUE		
		Homens Hommes	Mulheres Femmes	Total Total	Homens Hommes	Mulheres Femmes	Total Total	Homens Hommes	Mulheres Femmes	Total Total
ESTADO DA PARAHYBA DO NORTE										
(CONTINUAÇÃO — SUITE)										
Itabayanna	Itabayanna	6.718	7.822	14.540	8 (1)	2	10 (1)	—	—	—
	Mogeiro de Cima	3.893	4.093	7.986	—	—	—	—	—	—
	Salgado	5.471	5.264	10.735	4 (2)	1 (1)	5 (3)	2	—	2
	TOTAL	16.082	17.179	33.261	12 (3)	3 (1)	15 (4)	2	—	2
Mamanguape	Mamanguape	19.109	20.403	39.512	19 (1)	3 (1)	22 (2)	—	—	—
Misericordia	Misericordia	5.990	6.207	12.197	1	—	1	13	7	20
Parahyba	Parahyba	17.816	21.226	39.042	239 (16)	140 (4)	379 (20)	2	3	5
	Alhandra	951	990	1.941	—	—	—	—	—	—
	Conde de Pitumbú	5.894	5.724	11.618	—	—	—	3	2	5
	TOTAL	24.661	27.940	52.601	239 (16)	140 (4)	379 (20)	5	5	10
Patos	Patos	7.610	7.244	14.854	4 (1)	—	4 (1)	4	—	4
	Passagem	2.659	2.380	5.039	—	—	—	—	—	—
	TOTAL	10.269	9.624	19.893	4 (1)	—	4 (1)	4	—	4
Pedras de Fogo	Pedras de Fogo	4.492	4.877	9.369	1 (1)	—	1 (1)	—	—	—
	Taquara	1.532	1.664	3.196	—	—	—	—	—	—
	TOTAL	6.024	6.541	12.565	1 (1)	—	1 (1)	—	—	—
Piancó	Piancó	8.302	8.278	16.580	1 (1)	—	1 (1)	—	—	—
	Agua Branca	1.527	1.349	2.876	1 (1)	—	1 (1)	1	—	1
	Sant'Anna de Garrotes	1.965	2.104	4.069	—	—	—	1	1	2
	TOTAL	11.794	11.731	23.525	2 (2)	—	2 (2)	2	1	3

NOTA. — Os numeros em typo menor representam a totalidade dos estrangeiros que adoptaram a nacionalidade brazileira. (Les chiffres en caractères minuscules représentent la totalité des étrangers qui ont adopté la nationalité brésilienne).

População dos municipios de cada um dos Estados do Brazil, segundo a nacionalidade e o sexo

Population des municipes de chaque État du Brésil, d'après la nationalité et le sexe

MUNICIPIOS MUNICIPES	DISTRICTOS DISTRICTS	BRAZILEIROS BRÉSILIENS			ESTRANGEIROS ÉTRANGERS			NACIONALIDADE IGNORADA NATIONALITÉ INCONNUE		
		Homens Hommes	Mulheres Femmes	Total Total	Homens Hommes	Mulheres Femmes	Total Total	Homens Hommes	Mulheres Femmes	Total Total
ESTADO DA PARAHYBA DO NORTE (CONTINUAÇÃO — SUITE)										
Picuhy	Picuhy	3.652	3.858	7.510	—	—	—	1	—	1
	Pedra Lavrada	2.720	2.641	5.361	—	—	—	—	—	—
	Barra de Santa Rosa	2.937	3.179	6.116	—	—	—	—	—	—
	Cnité	2.427	2.219	4.646	—	—	—	—	1	1
	TOTAL	11.736	11.897	23.633	—	—	—	1	1	2
Pilar	Pilar	3.262	3.972	7.234	1 (1)	—	1 (1)	—	1	1
	Gurinhen	5.127	5.336	10.463	—	—	—	—	—	—
	Cannafistula	2.007	2.121	4.125	1	—	1	—	—	—
	Serrinha	2.046	2.368	4.414	—	—	—	—	—	—
	TOTAL	12.442	13.797	26.239	2 (1)	—	2 (1)	—	1	1
Pombal	Pombal	9.489	9.795	19.284	2	—	2	6	7	13
Princeza	Princeza	2.688	2.288	4.976	—	—	—	—	—	—
	Belém	2.438	2.380	4.818	—	—	—	—	—	—
	São José	2.378	2.449	4.827	—	—	—	—	—	—
	Alagôa Nova	1.860	1.883	3.743	—	—	—	—	—	—
	TOTAL	9.364	9.000	18.364	—	—	—	—	—	—
Santa Luzia do Sabugy	Santa Luzia do Sabugy	5.688	5.387	11.075	1	—	1	—	—	—
Santa Rita	Santa Rita	11.886	13.214	25.100	29 (3)	4 (1)	33 (4)	14	13	27
São João do Cariry	São João do Cariry	7.523	7.755	15.278	6 (2)	—	6 (2)	2	—	2
	Sant'Anna do Congo	2.473	2.551	5.027	—	—	—	4	—	4
	Caraúbas	2.484	2.531	5.015	—	—	—	2	2	4
	TOTAL	12.480	12.840	25.320	6 (2)	—	6 (2)	8	2	10

NOTA. — Os numeros em typo menor representam a totalidade dos estrangeiros que adoptaram a nacionalidade brazileira. (Les chiffres en caractères minuscules représentent la totalité des étrangers qui ont adopté la nationalité brésilienne).

População dos municipios de cada um dos Estados do Brazil, segundo a nacionalidade e o sexo

Population des municipes de chaque État du Brésil, d'après la nationalité et le sexe

MUNICIPIOS MUNICIPES	DISTRICTOS DISTRICTS	BRAZILEIROS BRÉSILIENS			ESTRANGEIROS ÉTRANGERS			NACIONALIDADE IGNORADA NATIONALITÉ INCONNUE		
		Homens Hommes	Mulheres Femmes	Total Total	Homens Hommes	Mulheres Femmes	Total Total	Homens Hommes	Mulheres Femmes	Total Total
ESTADO DA PARAHYBA DO NORTE (CONCLUSÃO — FIN)										
São João do Rio do Peixe	São João do Rio do Peixe	7.370	7.015	14.385	1	—	1	—	1	1
São José de Piranhas	São José de Piranhas	3.759	3.659	7.418	—	—	—	1	1	2
	Bonito de Santa Fé	1.959	1.978	3.937	—	—	—	—	—	—
	TOTAL	5.718	5.637	11.355	—	—	—	1	1	2
Serraria	Serraria	11.640	12.384	24.024	1	—	1	2	—	2
Soledade	Soledade	4.925	5.136	10.061	1	1	2	1	1	2
Souza	Souza	11.744	11.493	23.237	4	—	4	—	—	—
Taperoá	Taperoá	4.772	4.973	9.745	1 (1)	1 (1)	2 (2)	—	—	—
Teixeira	Teixeira	3.251	4.022	7.273	—	—	—	—	—	—
	Immaculada	2.246	2.126	4.372	—	—	—	—	—	—
	Desterro	1.217	1.176	2.393	—	—	—	—	—	—
	TOTAL	6.714	7.324	14.038	—	—	—	—	—	—
Umbuzeiro	Umbuzeiro	2.049	1.983	4.032	—	—	—	—	—	—
	Natuba	2.442	2.635	5.077	—	—	—	—	1	1
	Pirauá	1.719	1.997	3.716	—	—	—	—	—	—
	Aroeiras	3.453	3.604	7.057	—	—	—	—	—	—
	Rio	1.263	1.217	2.480	1	1	2	—	—	—
	Matta Virgem	1.174	1.250	2.424	—	—	—	—	—	—
	TOTAL	12.100	12.686	24.786	1	1	2	—	1	1
TOTAL DO ESTADO		468.015	492.241	960.256	424 (49)	178 (10)	602 (59)	141	107	248

NOTA. — Os numeros em typo menor representam a totalidade dos estrangeiros que adoptaram a nacionalidade brazileira. (Les chiffres en caractères minuscules représentent la totalité des étrangers qui ont adopté la nationalité brésilienne).

População dos municipios de cada um dos Estados do Brazil, segundo a nacionalidade e o sexo

Population des municipes de chaque État du Brésil, d'après la nationalité et le sexe

MUNICIPIOS MUNICIPES	DISTRICTOS DISTRICTS	BRAZILEIROS BRÉSILIENS			ESTRANGEIROS ÉTRANGERS			NACIONALIDADE IGNORADA NATIONALITÉ INCONNUE		
		Homens Hommes	Mulheres Femmes	Total Total	Homens Hommes	Mulheres Femmes	Total Total	Homens Hommes	Mulheres Femmes	Total Total
ESTADO DO PARANÁ										
Antônina	Antonina	4.940	4.817	9.757	215 20	94 4	339 24	5	4	9
Araucaria	Araucaria	2.959	2.972	5.931	396 14	309 2	705 16	1	1	2
	Guajuvira	1.956	1.983	3.939	359 122	344 79	703 201	—	—	—
	TOTAL	4.915	4.955	9.870	755 136	653 81	1.408 217	1	1	2
Assunguy de Cima	Assunguy de Cima	4.106	3.842	7.948	18 3	2	20 3	—	—	—
	São Silvestre	701	666	1.367	3	1	4	—	—	—
	TOTAL	4.807	4.508	9.315	21 3	3	24 3	—	—	—
Bocayuva	Bocayuva	6.002	5.455	11.457	44 32	21 13	65 45	2	—	2
Campina Grande	Campina Grande	2.881	2.716	5.597	80 1	47 1	127 2	2	—	2
Campo Largo	Campo Largo	5.932	6.025	11.957	586 314	552 240	1.138 554	1	—	1
	Balsa Nova	1.402	1.388	2.790	105 74	98 66	203 140	—	—	—
	São Luiz do Purunã	1.473	1.545	3.018	26 18	16 12	42 30	—	—	—
	TOTAL	8.807	8.958	17.765	717 406	666 318	1.383 724	1	—	1
Carlopolis	Carlopolis	2.313	2.101	4.414	47 1	23 1	70 2	—	—	—
Castro	Castro	6.881	6.924	13.805	727 56	609 23	1.336 79	13	14	27
	Socavão	1.917	1.835	3.752	21 2	8 1	29 3	—	—	—
	TOTAL	8.798	8.759	17.557	748 58	617 24	1.365 82	13	14	27
Clevelandia	Clevelandia	962	922	1.884	63 1	15	78 1	—	—	—
	Dionysio Cerqueira	660	552	1.212	247 5	164 2	411 7	—	—	—
	Bom Retiro	664	563	1.227	6 2	2 1	8 3	—	—	—
	TOTAL	2.286	2.037	4.323	316 8	181 3	497 11	—	—	—
Colombo	Colombo	2.768	2.495	5.263	304 44	238 3	542 47	—	1	1

NOTA. — Os numeros em typo menor representam a totalidade dos estrangeiros que adoptaram a nacionalidade brazileira. (Les chiffres en caractères minuscules représentent la totalité des étrangers qui ont adopté la nationalité brésilienne).

População dos municipios de cada um dos Estados do Brazil, segundo a nacionalidade e o sexo

Population des municipes de chaque État du Brésil, d'après la nationalité et le sexe

MUNICIPIOS MUNICIPES	DISTRICTOS DISTRICTS	BRAZILEIROS BRÉSILIENS			ESTRANGEIROS ÉTRANGERS			NACIONALIDADE IGNORADA NATIONALITÉ INCONNUE		
		Homens Hommes	Molheres Femmes	Total Total	Homens Hommes	Molheres Femmes	Total Total	Homens Hommes	Molheres Femmes	Total Total
ESTADO DO PARANÁ										
(CONTINUAÇÃO — SUITE)										
Conchas	Conchas	1.862	1.925	3.787	64 47	57 50	121 97	—	—	—
Curityba	Curityba	24.841	23.368	48.209	4.781 515	4.070 211	8.851 726	80	25	105
	Campo Magro	1.332	1.303	2.635	66 24	53 18	119 42	2	2	4
	Nova Polonia	1.307	1.308	2.615	256 3	252	508 3	5	4	9
	Portão	3.260	3.287	6.547	486 85	401 5	887 90	—	—	—
	São Casemiro do Tobão	2.497	2.369	4.866	428 46	389 19	817 65	3	—	3
	Santa Felicidade	1.229	1.152	2.381	215	215	430	—	—	—
	TOTAL	34.466	32.787	67.252	6.232 673	5.380 253	11.612 926	90	31	121
Deodoro	Deodoro	1.646	1.697	3.343	139	91	230	—	—	—
Entre Rios	Entre Rios	4.107	3.616	7.723	170 35	104 5	274 40	—	—	—
Foz do Iguassú	Foz do Iguassú	876	604	1.480	890 2	385	1.275 2	—	—	—
	Artaza	137	82	219	814	287	1.101	—	—	—
	Guayra	453	125	583	1.219	553	1.772	—	—	—
	TOTAL	1.471	811	2.282	2.923 2	1.225	4.148 2	—	—	—
Guarakessaba	Guarakessaba	4.331	4.198	8.529	20	7	27	—	—	—
Guarapuava	Guarapuava	4.072	3.979	8.051	136 10	94 5	230 15	7	1	8
	Campo Real	836	753	1.589	20	6	26	1	—	1
	Candoy	844	780	1.624	10	4	14	—	—	—
	Guarapuavinha	1.308	1.144	2.452	5	7	12	2	1	3
	Laranjeiras	2.824	2.510	5.334	88	39	127	1	—	1
	Palmeirinha	3.963	3.493	7.456	83 11	22 3	105 14	—	—	—
	Piuhão	3.259	3.100	6.359	23 3	13 4	36 7	7	1	8
	Therezina	3.078	2.833	5.911	1.092 5	989 4	2.081 9	3	3	6
	TOTAL	20.181	18.592	38.776	1.457 29	1.174 16	2.631 45	21	6	27

NOTA. — Os numeros em typo menor representam a totalidade dos estrangeiros que adoptaram a nacionalidade brazileira. (Les chiffres en caractères minuscules représentent la totalité des étrangers qui ont adopté la nationalité brésilienne).

População dos municipios de cada um dos Estados do Brazil, segundo a nacionalidade e o sexo

Population des municipes de chaque État du Brésil, d'après la nationalité et le sexe

MUNICIPIOS MUNICIPES	DISTRICTOS DISTRICTS	BRAZILEIROS BRÉSILIENS			ESTRANGEIROS ÈTRANGERS			NACIONALIDADE IGNORADA NATIONALITÉ INCONNUE		
		Homens Hommes	Mulheres Femmes	Total Total	Homens Hommes	Mulheres Femmes	Total Total	Homens Hommes	Mulheres Femmes	Total Total
ESTADO DO PARARÁ										
(CONTINUAÇÃO — SUITE)										
Guaratuba	Guaratuba	2.060	1.985	4.045	7 (4)	1	8 (4)	—	1	1
Iraty	Iraty	2.521	2.428	4.949	467 (25)	424 (6)	891 (31)	—	—	—
	Barra Mansa	1.054	999	2.053	576	553	1.129	—	—	—
	Itapará	652	590	1.242	588 (3)	564	1.152 (3)	—	—	—
	Pirapó	1.055	927	1.982	13 (1)	11	24 (1)	—	—	—
	TOTAL	5.282	4.914	10.226	1.644 (29)	1.552 (6)	3.196 (35)	—	—	—
Jacarésinho	Jacarésinho	6.435	5.781	12.216	893 (12)	636 (1)	1.529 (13)	11	8	19
Jaguariahyva	Jaguariahyva	2.259	2.226	4.485	135 (9)	54	189 (9)	—	—	—
	Cerrado	1.503	1.280	2.783	146	60	206	—	—	—
	São José do Paranapanema	633	557	1.190	14	10	24	—	—	—
	Agua Branca	1.210	1.126	2.336	5 (1)	3	8 (1)	2	1	3
	Sengés	2.467	2.185	4.652	72 (3)	15	87 (3)	2	—	2
	TOTAL	8.072	7.374	15.446	372 (13)	142	514 (13)	4	1	5
Lapa	Lapa	12.570	12.204	24.774	497 (46)	406 (22)	903 (68)	—	—	—
Marumby	Marumby	1.855	1.667	3.522	216 (3)	207 (1)	423 (4)	1	—	1
Morretes	Morretes	4.117	4.048	8.165	195 (18)	126 (3)	321 (21)	—	—	—
Palmas	Palmas	1.993	2.005	3.998	139 (34)	72 (3)	211 (37)	—	—	—
	Colonia Chopin	846	771	1.617	63 (1)	54	117 (1)	—	—	—
	General Carneiro	990	869	1.859	42	34	76	—	—	—
	Mangueirinha	1.211	1.074	2.285	79 (14)	25 (3)	104 (17)	2	1	3
	TOTAL	5.040	4.719	9.759	323 (49)	185 (6)	508 (55)	2	1	3
Palmeira	Palmeira	9.464	8.756	18.220	467 (131)	359 (29)	826 (160)	2	3	5
Palmyra	Palmyra	1.092	1.041	2.133	143 (9)	147 (1)	290 (10)	—	—	—

NOTA. — Os numeros em typo menor representam a totalidade dos estrangeiros que adoptaram a nacionalidade brazileira. (Les chiffres en caractères minuscules représentent la totalité des étrangers qui ont adopté la nationalité brésilienne).

População dos municipios de cada um dos Estados do Brazil, segundo a nacionalidade e o sexo

Population des municipes de chaque Etat du Brésil, d'après la natioualité et le sexe

MUNICIPIOS MUNICIPES	DISTRICTOS DISTRICTS	BRAZILEIROS BRÉSILIENS			ESTRANGEIROS ÉTRANGERS			NACIONALIDADE IGNORADA NATIONALITÉ INCONNUE		
		Homens Hommes	Mulheres Femmes	Total Total	Homens Hommes	Mulheres Femmes	Total Total	Homens Hommes	Mulheres Femmes	Total Total
ESTADO DO PARANÁ (CONTINUAÇÃO — SUITE)										
Paranaguá	Paranaguá	8.637	9.399	18.036	664 51	298	962 56	—	—	—
Pirahy	Pirahy	3.250	3.262	6.512	100 8	51 3	151 11	6	1	7
Ponta Grossa	Ponta Grossa	6.882	7.191	14.073	1.258 108	1.049 53	2.307 161	3	1	4
	Itaiacóca	1.914	1.838	3.752	17 13	15 12	32 25	2	1	3
	TOTAL	8.796	9.029	17.825	1.275 121	1.064 65	2.339 186	5	2	7
Porto de Cima	Porto de Cima	668	645	1.313	48 1	20	68 1	—	—	—
Prudentopolis	Prudentopolis	7.256	7.318	14.574	2.644 32	2.631 10	5.275 42	1	—	1
Ribeirão Claro	Ribeirão Claro	6.053	5.576	11.629	543 4	435 1	978 5	4	1	5
Rio Branco	Rio Branco	5.748	5.465	11.213	51 2	20 2	71 4	4	—	4
Rio Negro	Rio Negro	3 037	3.123	6.160	296 70	196 36	492 106	—	—	—
	Campo do Tenente	1.465	1.436	2.901	40 13	26 1	66 14	—	—	—
	Pihen	1.500	1.394	2.894	37 31	23 21	60 52	1	—	1
	Antonio Olyntho	1.883	1.900	3.783	506 7	495 3	1.001 10	—	—	—
	TOTAL	7.885	7.853	15.738	879 121	740 61	1.619 182	1	—	1
Santo Antonio da Platina	Santo Antonio da Platina	2.702	2.418	5.120	68 6	39 3	107 9	—	—	—
	Barra Grande	1.791	1.449	3.240	96	12	108	—	—	—
	TOTAL	4.493	3.867	8.360	164 6	51 3	215 9	—	—	—
Santo Antonio do Imbituva	Imbituva	4.883	4.742	9.625	306 66	243 9	549 75	1	—	1
	São Miguel do Pinho	1.125	1.070	2.195	32	17	49	—	—	—
	TOTAL	6.008	5.812	11.820	338 66	260 9	598 75	1	—	1
São João do Triumpho	São João do Triumpho	3.286	2.994	6.280	85 11	56 8	141 19	—	—	—
	Antonio Rebouças	1.350	1.182	2.532	51 15	28 7	79 22	—	—	—
	TOTAL	4.636	4.176	8.812	136 26	84 15	220 41	—	—	—

NOTA. — Os numeros em typo menor representam a totalidade dos estrangeiros que adoptaram a nacionalidade brazileira. (Les chiffres en caractères minuscules représenteut la totalité des étrangers qui ont adopté la nationalité brésilienne).

População dos municipios de cada um dos Estados do Brazil, segundo a nacionalidade e o sexo

Population des municipes de chaque État du Brésil, d'après la nationalité et le sexe

MUNICIPIOS MUNICIPES	DISTRICTOS DISTRICTS	BRAZILEIROS BRÉSILIENS			ESTRANGEIROS ÉTRANGERS			NACIONALIDADE IGNORADA NATIONALITÉ INCONNUE		
		Homens Hommes	Mulheres Femmes	Total Total	Homens Hommes	Mulheres Femmes	Total Total	Homens Hommes	Mulheres Femmes	Total Total
ESTADO DO PARANÁ (CONTINUAÇÃO — SUITE)										
São José da Bôa Vista	São José da Boa Vista	2.812	2.601	5.413	35 (11)	15 (5)	50 (16)	2	—	2
	Salto do Itararé	2.804	2.496	5.300	16 (6)	7 (4)	23 (10)	—	1	
	Sant'Anna do Itararé	1.477	1.458	2.935	14	6	20	—	—	—
	TOTAL	7.093	6.555	13.648	65 (17)	28 (9)	93 (26)	2	1	3
São José dos Pinhaes	São José dos Pinhaes	5.987	5.579	11.566	703 (43)	604 (18)	1.307 (61)	—	—	—
	Agudos	1.411	1.348	2.759	19 (4)	10 (2)	29 (6)	1	1	2
	Ambrosios	2.518	2.330	4.848	41 (1)	31	72 (1)	—	—	—
	Mandirituba	3.561	3.416	6.977	202 (13)	156 (2)	358 (15)	—	—	—
	TOTAL	13.477	12.673	26.150	965 (61)	801 (22)	1.766 (83)	1	1	2
São Matheus	São Matheus	4.232	3.887	8.119	435 (22)	402 (6)	837 (28)	4	—	4
	Fluviopolis	1.736	1.608	3.344	963	952	1.915	8	8	16
	TOTAL	5.968	5.495	11.463	1.398 (22)	1.354 (6)	2.752 (28)	12	8	20
São Pedro do Mallet	São Pedro do Mallet	3.693	3.458	7.151	2.015 (15)	2.045 (8)	4.060 (23)	14	8	22
	Rio Claro	1.050	1.004	2.054	505 (2)	502	1.007 (2)	—	—	—
	TOTAL	4.743	4.462	9.205	2.520 (17)	2.547 (8)	5.067 (25)	14	8	22
Serro Azul	Serro Azul	2.791	2.692	5.483	66 (18)	34 (6)	100 (24)	6	1	7
	Varzeão	4.127	3.767	7.894	39 (7)	19 (1)	58 (8)	1	—	1
	São Domingos	1.557	1.484	3.041	3	2 (2)	5 (2)	—	—	—
	TOTAL	8.475	7.943	16.418	108 (25)	55 (9)	163 (34)	7	1	8
Tamandaré	Tamandaré	2.657	2.664	5.321	228 (23)	200 (13)	428 (36)	—	—	—

NOTA. — Os numeros em typo menor representam a totalidade dos estrangeiros que adoptaram a nacionalidade brazileira. (Les chiffres en caractères minuscules représentent la totalité des étrangers qui ont adopté la nationalité brésilienne).

População dos municipios de cada um dos Estados do Brazil, segundo a nacionalidade e o sexo

Population des municipes de chaque État du Brésil, d'après la nationalité et le sexe

MUNICIPIOS MUNICIPES	DISTRICTOS DISTRICTS	BRAZILEIROS BRÉSILIENS			ESTRANGEIROS ÈTRANGERS			NACIONALIDADE IGNORADA NATIONALITÉ INCONNUE		
		Homens Hommes	Mulheres Femmes	Total Total	Homens Hommes	Mulheres Femmes	Total Total	Homens Hommes	Mulheres Femmes	Total Total
ESTADO DO PARANÁ (CONCLUSÃO — FIN)										
Teixeira Soares	Teixeira Soares	1.357	1.216	2.573	172 (2)	106 (1)	278 (3)	—	—	—
	Fernandes Pinheiro	605	547	1.152	151 (3)	96	247 (3)	—	—	—
	TOTAL	1.962	1.763	3.725	323 (5)	202 (1)	525 (6)	—	—	—
Thomazina	Thomazina	5.421	4.776	10.197	300 (16)	78 (2)	378 (18)	2	—	2
	Wenceslau Braz	639	643	1.282	92 (4)	42	134 (4)	—	—	—
	Jaboty	1.284	1.185	2.469	9 (1)	1	10 (1)	—	—	—
	Colonia Mineira	2.479	2.377	4.856	88 (4)	32	120 (4)	—	—	—
	TOTAL	9.823	8.981	18.804	489 (25)	153 (2)	642 (27)	2	—	2
Tibagy	Tibagy	7.818	7.315	15.133	38 (5)	19 (1)	57 (6)	21	15	36
	São Jeronymo	2.709	2.529	5.238	21 (6)	7 (1)	28 (7)	2	2	4
	Jatahy	269	268	537	1	—	1	—	—	—
	Reserva	4.557	4.186	8.743	35 (5)	18	53 (5)	—	—	—
	Caeté	2.469	2.129	4.598	25 (10)	14 (2)	39 (12)	1	—	1
	Amparo	591	559	1.150	5	3	8	1	1	2
	TOTAL	18.413	16.986	35.399	125 (26)	61 (4)	186 (30)	25	18	43
União da Victoria	União da Victoria	1.681	1.567	3.248	300 (20)	194 (4)	494 (24)	1	—	1
	Cruz Machado	1.367	1.317	2.684	976 (8)	905 (2)	1.881 (10)	—	1	1
	Carazinho	1.015	926	1.941	146 (1)	128	274 (1)	3	—	3
	TOTAL	4.063	3.810	7.873	1.422 (29)	1.227 (6)	2.649 (35)	4	1	5
Ypiranga	Ypiranga	3.827	3.599	7.426	191 (9)	157 (1)	348 (10)	—	—	—
	Bom Jardim	2.926	2.894	5.820	1.139 (19)	1.118 (13)	2.257 (32)	—	—	—
	TOTAL	6.753	6.493	13.246	1.330 (28)	1.275 (14)	2.605 (42)	—	—	—
TOTAL DO ESTADO		319.428	303.173	622.601	34.854 (2.525)	27.899 (1.109)	62.753 (3.634)	244	113	357

NOTA. — Os numeros em typo menor representam a totalidade dos estrangeiros que adoptaram a nacionalidade brazileira. (Les chiffres en caractères minuscules représentent la totalité des étrangers qui ont adopté la nationalité brésilienne).

População dos municipios de cada um dos Estados do Brazil, segundo a nacionalidade e o sexo

Population des municipes de chaque État du Brésil, d'après la nationalité et le sexe

MUNICIPIOS MUNICIPES	DISTRICTOS DISTRICTS	BRAZILEIROS BRÉSILIENS			ESTRANGEIROS ÉTRANGERS			NACIONALIDADE IGNORADA NATIONALITÉ INCONNUE		
		Homens Hommes	Mulheres Femmes	Total Total	Homens Hommes	Mulheres Femmes	Total Total	Homens Hommes	Mulheres Femmes	Total Total
ESTADO DE PERNAMBUCO										
Afogados de Ingazeira	Afogados de Ingazeira	2.330	2.423	4.753	1 / 1	—	1 / 1	—	—	—
	Espirito Santo....	3.880	3.892	7.772	—	—	—	1	2	3
	Macacos.....	2.522	2.652	5.174	—	—	—	—	—	—
	TOTAL.....	8.732	8.967	17.699	1 / 1	—	1 / 1	1	2	3
Agua Preta.....	Agua Preta.....	11.980	10.052	22.032	1	—	1	26	—	26
	Sertãozinho.....	6.088	5.643	11.731	3	1	4	—	1	1
	TOTAL	18 068	15.695	33.763	4	1	5	26	1	27
Aguas Bellas.....	Aguas Bellas.....	5.924	6.329	12.253	1	—	1	3	8	11
	Mucambo.....	1.674	1.612	3.286	—	—	—	—	—	—
	Pau Ferro.....	3.057	3.220	6.277	—	—	—	—	—	—
	TOTAL.....	10.655	11.161	21.816	1	—	1	3	8	11
Alagôa de Baixo.....	Alagôa de Baixo..	2.650	2.783	5.433	1	—	1	—	—	—
	Custodia.....	3.445	3.407	6.852	2	—	2	—	—	—
	Domingos Martins	1.516	1.523	3.039	—	—	—	1	2	3
	TOTAL.....	7.611	7.713	15.324	3	—	3	1	2	3
Altinho.....	Altinho.....	6.744	7.526	14.270	—	—	—	—	—	—
	Cachoeira Grande	2.694	2.777	5.471	—	—	—	11	7	18
	Bebedouro.....	5.204	5.574	10.778	—	—	—	—	—	—
	TOTAL.....	14.642	15.877	30.519	—	—	—	11	7	18
Amaragy.....	Amaragy.....	6.749	6.209	12.958	1	—	1	2	3	5
	Aripibú.....	2.960	2.028	4.988	2 / 2	1	3 / 2	—	—	—
	Cortez.....	1.691	1.536	3.227	—	—	—	—	—	—
	TOTAL.....	11.400	9.773	21.173	3 / 2	1	4 / 2	2	3	5

NOTA. — Os numeros em typo menor representam a totalidade dos estrangeiros que adoptaram a nacionalidade brazileira. (Les chiffres en caractères minuscules représentent la totalité des étrangers qui ont adopté la nationalité brésilienne).

População dos municipios de cada um dos Estados do Brazil, segundo a nacionalidade e o sexo

Population des municipes de chaque État du Brésil, d'après la nationalité et le sexe

MUNICIPIOS MUNICIPES	DISTRICTOS DISTRICTS	BRAZILEIROS BRÉSILIENS			ESTRANGEIROS ÉTRANGERS			NACIONALIDADE IGNORADA NATIONALITÉ INCONNUE		
		Homens Hommes	Mulheres Femmes	Total Total	Homens Hommes	Mulheres Femmes	Total Total	Homens Hommes	Mulheres Femmes	Total Total
ESTADO DE PERNAMBUCO										
(CONTINUAÇÃO — SUITE)										
Barreiras	Barreiras	4.303	4.376	8.679	7 1	2	9 1	—	—	—
	São José da Corôa Grande	2.554	2.776	5.330	1	—	1	—	—	—
	Muitas Cabras	1.680	1.664	3.344	—	—	—	—	—	—
	TOTAL	8.537	8.816	17.353	8 1	2	10 1	—	—	—
Belmonte	Belmonte	2.016	2.108	4.124	—	—	—	—	—	—
	Bom Nome	938	977	1.915	—	—	—	—	—	—
	São João de Campos	1.077	1.180	2.257	—	—	—	—	—	—
	Santa Maria	560	644	1.204	—	—	—	—	—	—
	TOTAL	4.591	4.909	9.500	—	—	—	—	—	—
Bezerros	Bezerros	10.726	11.527	22.253	1	—	1	1	—	1
	Camocim	6.100	6.664	12.764	—	—	—	—	—	—
	São Miguel	6.352	6.806	13.158	—	—	—	6	7	13
	TOTAL	23.178	24.997	48.175	1	—	1	7	7	14
Bôa Vista	Bôa Vista	1.604	1.837	3.441	—	—	—	—	4	4
	Carahybas	385	414	799	—	—	—	—	—	—
	Jatobá de Santa Barbara	647	712	1.359	—	—	—	1	—	1
	Malhada Real	699	764	1.463	—	—	—	—	—	—
	TOTAL	3.335	3.727	7.062	—	—	—	1	4	5
Bom Conselho	Bom-Conselho	4.932	5.695	10.627	3	—	3	—	—	—
	Taquary	16.183	16.380	32.563	—	—	—	13	13	26
	Prata	2.966	2.750	5.716	—	—	—	1	2	3
	TOTAL	24.081	24.825	48.906	3	—	3	14	15	29

NOTA. — Os numeros em typo menor representam a totalidade dos estrangeiros que adoptaram a nacionalidade brazileira. (Les chiffres en caractères minuscules représentent la totalité des étrangers qui ont adopté la nationalité brésilienne).

População dos municipios de cada um dos Estados do Brazil, segundo a nacionalidade e o sexo

Population des municipes de chaque État du Brésil, d'après la nationalité et le sexe

MUNICIPIOS MUNICIPES	DISTRICTOS DISTRICTS	BRAZILEIROS BRÉSILIENS			ESTRANGEIROS ÉTRANGERS			NACIONALIDADE IGNORADA NATIONALITÉ INCONNUE		
		Homens Hommes	Mulheres Femmes	Total Total	Homens Hommes	Mulheres Femmes	Total Total	Homens Hommes	Mulheres Femmes	Total Total
ESTADO DE PERNAMBUCO										
(CONTINUAÇÃO — SUITE)										
Bom Jardim	Bom Jardim	34.020	36.307	70.327	4	1	5	6	5	11
	Surubim	11.157	11.015	22.172	—	—	—	—	—	—
	TOTAL	45.177	47.322	92.499	4	1	5	6	5	11
Bonito	Bonito	13 824	13.927	27.751	—	—	—	10	1	11
	Barra	2.493	2.503	4.996	—	—	—	—	—	—
	Ilha de Flôres	1.852	1.367	3.219	—	—	—	—	—	—
	Manuel Borba	3.122	2.797	5.919	—	—	—	—	—	—
	Belém de Maria	7.226	6.729	13.955	4 1	3	7 1	—	—	—
	São Joaquim	3.762	3.957	7.719	—	—	—	—	—	—
	TOTAL	31.279	31.280	63.559	4 1	3	7 1	10	1	11
Brejo da Madre de Deus	Brejo	5.058	5.094	10.152	—	—	—	—	2	2
	Serra do Vento	3.953	3.927	7.880	—	—	—	—	—	—
	Bello Jardim	6.747	7.372	14.119	3	—	3	2	2	4
	Jatobá	3.496	3.749	7.245	1 1	—	1 1	2	2	4
	Mandaçaia	2.476	2.661	5.137	—	—	—	—	—	—
	Aldeia Velha	2.017	2.220	4.237	—	—	—	—	—	—
	TOTAL	23.747	25.023	48.770	4 1	—	4 1	4	6	10
Buique	Buique	7.532	7.895	15.427	1 1	—	1 1	4	6	10
	Gamelleira	4.216	3.965	8.181	—	—	—	1	1	2
	TOTAL	11.748	11.850	23.608	1 1	—	1 1	5	7	12
Cabo	Cabo	10.222	9.044	19.266	16 1	2	18 1	—	1	1
	Ponte dos Carvalhos	3.164	2.939	6.103	1	1	2	—	—	—
	Jussaral	3.423	3.097	6.520	—	—	—	—	1	1
	TOTAL	16.809	15.080	31.889	17 1	3	20 1	—	2	2

NOTA.—Os numeros em typo menor representam a totalidade dos estrangeiros que adoptaram a nacionalidade brazileira. (Les chiffres en caractères minuscules représentent la totalité des étrangers qui ont adopté la nationalité brésilienne).

População dos municipios de cada um dos Estados do Brazil, segundo a nacionalidade e o sexo

Population des municipes de chaque État du Brésil, d'après la nationalité et le sexe

MUNICIPIOS MUNICIPES	DISTRICTOS DISTRICTS	BRAZILEIROS BRÉSILIENS			ESTRANGEIROS ÉTRANGERS			NACIONALIDADE IGNORADA NATIONALITÉ INCONNUE		
		Homens Hommes	Mulheres Femmes	Total Total	Homens Hommes	Mulheres Femmes	Total Total	Homens Hommes	Mulheres Femmes	Total Total
ESTADO DE PERNAMBUCO										
(CONTINUAÇÃO — SUITE)										
Cabrobó	Belém de Cabrobó	3.465	3.583	7.048	1	—	1	1	—	1
	Cabrobó	3.960	4.217	8.177	—	—	—	—	—	—
	TOTAL	7.425	7.800	15.225	1	—	1	1	—	1
Canhotinho	Canhotinho	7.030	8.108	15.138	6 (2)	1 (1)	7 (3)	4	1	5
	Palmeira	5.595	6.259	11.854	3 (1)	—	3 (1)	2	1	3
	Glycerio	1.820	1.908	3.728	8 (1)	2	10 (1)	—	—	—
	Calçado	2.052	2.373	4.425	—	—	—	—	—	—
	Jupy	3.506	3.568	7.074	—	—	—	—	—	—
	Lagedo	2.929	3.071	6.000	—	—	—	2	2	4
	Tipy	3.033	2.961	5.994	4	—	4	1	1	2
	TOTAL	25.965	28.248	54.213	21 (4)	3 (1)	24 (5)	9	5	14
Caruarú	Caruarú	13.516	15.833	29.349	2	2	4	6	2	8
	Carapotós	4.085	4.122	8.207	—	—	—	—	—	—
	São Caetano	6.540	6.906	13.446	2	4	6	4	9	13
	Antonio Olintho	1.652	1.750	3.402	—	—	—	1	—	1
	Trapiá	3.514	3.685	7.199	—	1	1	—	—	—
	TOTAL	29.307	32.296	61.603	4	7	11	11	11	22
Correntes	Correntes	10.826	11.656	22.482	9	—	9	—	—	—
	Lagôa do Emygdio	2.606	2.803	5.409	—	—	—	1	—	1
	Lagôa do Ouro	3.507	3.646	7.153	—	—	—	—	—	—
	Poço Comprido	2.074	2.168	4.242	2	—	2	—	—	—
	TOTAL	19.013	20.273	39.286	11	—	11	1	—	1

NOTA. — Os numeros em typo menor representam a totalidade dos estrangeiros que adoptaram a nacionalidade brazileira. (Les chiffres en caractères minuscules représentent la totalité des étrangers qui ont adopté la nationalité brésilienne).

População dos municipios de cada um dos Estados do Brazil, segundo a nacionalidade e o sexo

Population des municipes de chaque État du Brésil, d'après la nationalité et le sexe

MUNICIPIOS MUNICIPES	DISTRICTOS DISTRICTS	BRAZILEIROS BRÉSILIENS			ESTRANGEIROS ÉTRANGERS			NACIONALIDADE IGNORADA NATIONALITÉ INCONNUE		
		Homens Hommes	Mulheres Femmes	Total Total	Homens Hommes	Mulheres Femmes	Total Total	Homens Hommes	Mulheres Femmes	Total Total
ESTADO DE PERNAMBUCO										
(CONTINUAÇÃO — SUITE)										
Escada	Escada	3.367	3.280	6.647	14 (3)	2	16 (3)	2	—	2
	Primavera	3.756	3.084	6.840	3	—	3	—	—	—
	Atalaia	4.259	3.348	7.607	16	4	20	—	—	—
	TOTAL	11.382	9.712	21 094	33 (3)	6	39 (3)	2	—	2
Flôres	Flôres	6.312	6.612	12.924	—	—	—	38	45	83
	Carnahyba de Flôres	2.426	2.441	4.867	—	—	—	—	—	—
	Bôa Vista	1.734	1.737	3.471	—	—	—	—	—	—
	TOTAL	10.472	10.790	21.262	—	—	—	38	45	83
Floresta	Floresta	6.885	7.548	14.433	2	—	2	1	1	2
	Curral Novo	1.293	1.370	2.663	—	—	—	—	—	—
	Bethania	1.297	1.373	2.670	—	—	—	4	1	5
	TOTAL	9.480	10.291	19.771	2	—	2	5	2	7
Gamelleira	Gamelleira	6.421	5.979	12.400	13 (2)	2	15 (2)	6	5	11
	Ribeirão	4.408	3.544	7.952	4 (1)	5	9 (1)	—	1	1
	Caxangá	1.010	890	1.900	—	—	—	1	—	1
	Cucaú	1.988	1.405	3.393	3	—	3	4	1	5
	TOTAL	13.827	11.818	25.645	20 (3)	7	27 (3)	11	7	18
Garanhuns	Garanhuns	11.828	13.593	25.421	60 (2)	31	91 (2)	—	—	—
	São João	5.433	5.848	11.281	—	1	1	—	—	—
	Brejão	6.490	6.861	13.351	7	1	8	—	1	1
	Angelim	2.595	2.734	5.329	1	—	1	—	—	—
	Serrinha	4.062	4.176	8.238	1	—	1	—	—	—
	TOTAL	30.408	33.212	63.620	69 (2)	33	102 (2)	—	1	1

NOTA. — Os numeros em typo menor representam a totalidade dos estrangeiros que adoptaram a nacionalidade brazileira. (Les chiffres en caractères minuscules représentent la totalité des étrangers qui ont adopté la nationalité brésilienne).

População dos municipios de cada um dos Estados do Brazil, segundo a nacionalidade e o sexo

Population des municipes de chaque État du Brésil, d'après la nationalité et le sexe

MUNICIPIOS MUNICIPES	DISTRICTOS DISTRICTS	BRAZILEIROS BRÉSILIENS			ESTRANGEIROS ÉTRANGERS			NACIONALIDADE IGNORADA NATIONALITÉ INCONNUE		
		Homens Hommes	Mulheres Femmes	Total Total	Homens Hommes	Mulheres Femmes	Total Total	Homens Hommes	Mulheres Femmes	Total Total
ESTADO DO PERNAMBUCO										
(CONTINUAÇÃO — SUITE)										
Gloria de Goytá	Gloria de Goytá	5.291	5.950	11.241	—	—	—	—	1	1
	Duarte Dias	6.924	7.423	14.347	—	—	—	—	—	—
	Chã de Alegria	3.708	4.325	8.033	1	—	1	—	—	—
	TOTAL	15.926	17.698	33.624	1	—	1	—	1	1
Goyanna	Goyanna	9.908	9.757	19.665	5	6	11	1	1	2
	Nossa Senhora do Ó	5.093	5.496	10.589	—	—	—	—	—	—
	Goyanninha	3.651	3.697	7.348	—	—	—	7	7	14
	Tijucupapo	2.792	2.918	5.710	2	—	2	4	3	7
	Ponte de Pedras	1.742	2.323	4.065	—	—	—	1	1	2
	Areias	3.157	3.281	6.438	—	—	—	1	—	1
	TOTAL	26.343	27.472	53.815	7	6	13	14	12	26
Granito	Granito	1.853	1.924	3.777	—	—	—	—	1	1
	Carirysinho	1.469	1.565	3.034	—	—	—	—	3	3
	Raucharia	978	980	1.958	—	—	—	1	—	1
	Bodocó	934	1.098	2.032	1 (1)	—	1 (1)	—	—	—
	TOTAL	5.234	5.567	10.801	1 (1)	—	1 (1)	1	4	5
Gravatá	Gravatá	8.802	10.082	18.884	4	—	4	—	—	—
	Uruçú-mirim	2.624	2.862	5.486	—	—	—	—	—	—
	Chã Grande	6.497	6.827	13.324	1	—	1	—	6	6
	TOTAL	17.923	19.771	37.694	5	—	5	—	6	6
Iguarassú	Iguarassú	7.441	8.158	15.599	4	1	5	—	—	—
	Itamaracá	2.523	2.767	5.290	1	1	2	4	3	7
	Tres Ladeiras	5.237	4.776	10.013	1	1	2	—	—	—
	TOTAL	15.201	15.701	30.902	6	3	9	4	3	7

NOTA. — Os numeros em typo menor representam a totalidade dos estrangeiros que adoptaram a nacionalidade brazileira. (Les chiffres en caractères minuscules représentent la totalité des étrangers qui ont adopté la nationalité brésilienne).

População dos municipios de cada um dos Estados do Brazil, segundo a nacionalidade e o sexo

Population des municipes de chaque État du Brésil, d'après la nationalité et le sexe

MUNICIPIOS MUNICIPES	DISTRICTOS DISTRICTS	BRAZILEIROS BRÉSILIENS			ESTRANGEIROS ÉTRANGERS			NACIONALIDADE IGNORADA NATIONALITÉ INCONNUE		
		Homens Hommes	Mulheres Femmes	Total Total	Homens Hommes	Mulheres Femmes	Total Total	Homens Hommes	Mulheres Femmes	Total Total
ESTADO DE PERNAMBUCO										
(CONTINUAÇÃO — SUITE)										
Ipojuca	Ipojuca	5.489	5.028	10.517	8	—	8	—	—	—
	Nossa Senhora do Ó	3.105	3.110	6.215	1	3	4	2	—	2
	Camella	2.368	2.217	4.585	—	—	—	—	—	—
	TOTAL	10.962	10.355	21.317	9	3	12	2	—	2
Itambé	Itambé	7.217	7.735	14.952	3	1	4	5	—	5
	Camutanga	7.096	7.853	14.949	3	—	3	—	1	1
	TOTAL	14.313	15.588	29.901	6	1	7	5	1	6
Jaboatão	Jaboatão	6.927	6.747	13.674	76 (2)	30 (1)	106 (3)	—	1	1
	Tigipió	3.488	3.737	7.225	13	4	17	—	2	2
	Muribeca	5.767	5.195	10.962	8	—	8	7	3	10
	Morenos	7.999	8.032	16.031	35 (1)	13 (1)	48 (2)	1	2	3
	TOTAL	24.181	23.711	47.892	132 (3)	47 (2)	179 (5)	8	8	16
Leopoldina	Leopoldina	2.702	2.880	5.582	1 (1)	—	1 (1)	—	—	—
	Terra Nova	2.135	2.289	4.424	—	—	—	—	—	—
	TOTAL	4.837	5.169	10.006	1 (1)	—	1 (1)	—	—	—
Limoeiro	Limoeiro	9.811	10.954	20.765	36 (2)	17	53 (2)	3	—	3
	Pedra Tapada	6.209	6.090	12.299	—	—	—	—	—	—
	Malhadinha	2.520	2.576	5.096	—	—	—	—	—	—
	Cédro	7.072	7.270	14.342	6	7	13	—	2	2
	TOTAL	25.612	26.890	52.502	42 (2)	24	66 (2)	3	2	5

NOTA. — Os numeros em typo menor representam a totalidade dos estrangeiros que adoptaram a nacionalidade brazileira. (Les chiffres en caractères minuscules représentent la totalité des étrangers qui ont adopté la nationalité brésilienne).

População dos municipios de cada um dos Estados do Brazil, segundo a nacionalidade e o sexo

Population des municipes de chaque État du Brésil, d'après la nationalité et le sexe

MUNICIPIOS MUNICIPES	DISTRICTOS DISTRICTS	BRAZILEIROS BRÉSILIENS			ESTRANGEIROS ÉTRANGERS			NACIONALIDADE IGNORADA NATIONALITÉ INCONNUE		
		Homens Hommes	Mulheres Femmes	Total Total	Homens Hommes	Mulheres Femmes	Total Total	Homens Hommes	Mulheres Femmes	Total Total
ESTADO DE PERNAMBUCO										
(CONTINUAÇÃO — SUITE)										
Nazareth	Nazareth	6.332	7.213	13.545	7 (3)	8 (1)	15 (4)	4	2	6
	Tracunhaem	4.221	4.718	8.939	—	—	—	—	—	—
	Lagôa Secca	4.602	4.800	9.402	1 (1)	—	1 (1)	1	—	1
	Vicencia	7.446	8.237	15.683	—	—	—	1	—	1
	Angelicas	7.346	8.148	15.494	1	—	1	5	8	13
	Alliança	3.740	3.821	7.561	—	—	—	—	—	—
	Lagôa do Carro	6.007	7.015	13.022	—	—	—	—	—	—
	Chã de Carpina	1.400	1.845	3.245	10	1	11	—	—	—
	TOTAL	41.094	45.797	86.891	19 (4)	9 (1)	28 (5)	11	10	21
Novo Exú	Novo Exú	5.262	5.535	10.797	—	—	—	—	—	—
	Baixio	1.582	1.782	3.364	—	—	—	—	—	—
	Bom Jardim	3.463	3.577	7.040	—	—	—	—	—	—
	TOTAL	10.307	10.894	21.201	—	—	—	—	—	—
Olinda	Olinda	6.609	9.151	15.760	177 (21)	106	283 (21)	10	7	17
	Beberibe	9.231	10.432	19.663	130 (11)	50 (2)	180 (13)	3	3	6
	Paulista	7.648	8.541	16.189	78 (1)	23	101 (1)	—	—	—
	TOTAL	23.488	28.124	51.612	385 (33)	179 (2)	564 (35)	13	10	23
Ouricury	Ouricury	4.078	4.321	8.399	—	—	—	—	—	—
	Barra de São Pedro	2.656	2.813	5.469	—	—	—	—	—	—
	São Gonçalo	2.127	2.020	4.147	—	—	—	1	—	1
	Serra Branca	1.705	1.795	3.500	—	—	—	—	—	—
	Queimadas	2.344	2.420	4.764	—	—	—	—	—	—
	Moraes	1.992	2.005	3.997	—	—	—	—	—	—
	Santa Cruz	1.504	1.561	3.065	—	—	—	—	—	—
	São Felix	694	648	1.342	—	—	—	—	—	—
	TOTAL	17.100	17.583	34.683	—	—	—	1	—	1

NOTA. — Os numeros em typo menor representam a totalidade dos estrangeiros que adoptaram a nacionalidade brazileira. (Les chiffres en caractères minuscules représentent la totalité des étrangers qui ont adopté la nationalité brésilienne).

População dos municipios de cada um dos Estados do Brazil, segundo a nacionalidade e o sexo

Population des municipes de chaque État du Brésil, d'après la nationalité et le sexe

MUNICIPIOS MUNICIPES	DISTRICTOS DISTRICTS	BRAZILEIROS BRÉSILIENS			ESTRANGEIROS ÉTRANGERS			NACIONALIDADE IGNORADA NATIONALITÉ INCONNUE		
		Homens Hommes	Mulheres Femmes	Total Total	Homens Hommes	Mulheres Femmes	Total Total	Homens Hommes	Mulheres Femmes	Total Total
ESTADO DE PERNAMBUCO										
(CONTINUAÇÃO — SUITE)										
Palmares	Palmares	9.791	7.854	17.645	23 (2)	6 (1)	29 (3)	26	—	26
	Joaquim Nabuco	2.213	1.521	3.734	5	1	6	2	—	2
	Catende	3.827	3.206	7.033	22 (3)	2	24 (3)	—	1	1
	Jaqueira	3.930	2.705	6.635	7	3	10	—	—	—
	Marayal	1.532	1.364	2.946	2	1	3	6	2	8
	TOTAL	21.343	16.650	37.993	59 (5)	13 (1)	72 (6)	34	3	37
Panellas	Panellas	13.718	13.626	27.344	—	—	—	10	1	11
	Lagôa de Gatos	4.699	5.014	9.713	—	—	—	—	—	—
	Cupira	4.337	4.566	8.903	—	—	—	8	6	14
	TOTAL	22.754	23.206	45.960	—	—	—	18	7	25
Páo d'Alho	Páo d'Alho	10.078	10.371	20.449	10 (2)	3	13 (2)	2	—	2
	Floresta dos Leões	8.088	8.401	16.489	11 (2)	5	16 (2)	12	7	19
	TOTAL	18.166	18.772	36.938	21 (4)	8	29 (4)	14	7	21
Pedra	Pedra	2.308	2.505	4.813	1 (1)	—	1 (1)	8	1	9
	Santo Antonio do Tará	1.454	1.496	2.950	—	—	—	3	3	6
	Bôa Sorte	1.014	1.178	2.192	—	—	—	2	—	2
	TOTAL	4.776	5.179	9.955	1 (1)	—	1 (1)	13	4	17

NOTA. — Os numeros em typo menor representam a totalidade dos estrangeiros que adoptaram a nacionalidade brazileira. (Les chiffres en caractères minuscules représentent la totalité des étrangers qui ont adopté la nationalité brésilienne).

População dos municipios de cada um dos Estados do Brazil, segundo a nacionalidade e o sexo

Population des municipes de chaque État du Brésil, d'après la nationalité et le sexe

MUNICIPIOS MUNICIPES	DISTRICTOS DISTRICTS	BRAZILEIROS BRÉSILIENS			ESTRANGEIROS ÉTRANGERS			NACIONALIDADE IGNORADA NATIONALITÉ INCONNUE		
		Homens Hommes	Molheres Femmes	Total Total	Homens Hommes	Mulheres Femmes	Total Total	Homens Hommes	Mulheres Femmes	Total Total
ESTADO DE PERNAMBUCO										
(CONTINUAÇÃO — SUITE)										
Pesqueira	Pesqueira	5.519	6.341	11.860	33 (2)	6	39 (2)	3	—	3
	Alagoinhas	2.222	2.419	4.641	1	—	1	—	—	—
	Poção	2.537	2.766	5.303	2 (1)	—	2 (1)	—	—	—
	Cimbres	3.556	3.902	7.458	1 (1)	—	1 (1)	—	1	1
	Salôbro	1.294	1.341	2.635	—	—	—	—	—	—
	Sanharó	3.677	3.966	7.643	5 (1)	1 (1)	6 (2)	1	—	1
	Rio Branco	2.959	2.952	5.911	5 (3)	3 (1)	8 (4)	—	—	—
	TOTAL	21.764	23.687	45.451	47 (8)	10 (2)	57 (10)	4	1	5
Petrolina	Petrolina	3.432	3.792	7.224	3 (1)	5	8 (1)	4	1	5
	Santa Fé	1.815	1.470	3.285	1	1	2	—	—	—
	Cachoeira do Roberto	630	617	1.247	1 (1)	—	1 (1)	—	—	—
	Caboclo	2.434	1.789	4.223	17	—	17	—	—	—
	Poço d'Anta	462	468	930	—	—	—	—	—	—
	TOTAL	8.773	8.136	16.909	22 (2)	6	28 (2)	4	1	5
Quipapá	Quipapá	5.875	6.331	12.206	8 (1)	4	12 (1)	12	9	21
	São Benedicto	3.408	3.613	7.021	—	—	—	—	—	—
	Barra da Jangada	2.926	2.723	5.649	1	1	2	—	—	—
	Jurema	2.741	2.757	5.498	1	—	1	—	—	—
	Queimadas	1.825	1.968	3.793	—	—	—	—	—	—
	Páo Ferro	2.622	2.831	5.453	—	—	—	1	1	2
	TOTAL	19.397	20.223	39.620	10 (1)	5	15 (1)	13	10	23

NOTA. — Os numeros em typo menor representam a totalidade dos estrangeiros que adoptaram a nacionalidade brazileira (Les chiffres en caractères minuscules représentent la totalité des étrangers qui ont adopté la nationalité brésilienne).

População dos municipios de cada um dos Estados do Brazil, segundo a nacionalidade e o sexo

Population des municipes de chaque Etat du Brésil, d'après la nationalité et le sexe

MUNICIPIOS MUNICIPES	DISTRICTOS DISTRICTS	BRAZILEIROS BRÉSILIENS			ESTRANGEIROS ÉTRANGERS			NACIONALIDADE IGNORADA NATIONALITÉ INCONNUE		
		Homens Hommes	Mulheres Femmes	Total Total	Homens Hommes	Mulheres Femmes	Total Total	Homens Hommes	Mulheres Femmes	Total Total
ESTADO DE PERNAMBUCO										
(CONTINUAÇÃO — SUITE)										
Recife	Recife	2.619	1.638	4.457	3.914 (8)	1.151 (1)	5.065 (9)	2	—	2
	Bôa Vista	8.687	12.700	21.387	841 (21)	378 (6)	1.219 (27)	—	1	1
	Santo Amaro	7.134	8.326	15.460	158 (32)	73 (25)	231 (57)	8	4	12
	Pombal	3.278	4.057	7.335	99 (5)	51 (5)	150 (10)	1	—	1
	São José	14.001	18.470	32.471	428 (14)	171 (3)	599 (17)	3	2	5
	Santo Antonio	5.577	5.789	11.366	989 (17)	242 (2)	1.231 (19)	3	—	3
	Graças	15.237	19.020	34.307	360 (20)	136 (3)	496 (23)	13	10	23
	Afogados	7.562	8.288	15.850	58 (7)	22	80 (7)	—	—	—
	Ilhas do Pina e Nogueira	947	1.038	1.985	4 (2)	3 (2)	7 (4)	—	—	—
	Torre	6.317	7.777	14.094	100 (2)	40 (2)	140 (4)	1	—	1
	Magdalena	5.397	6.476	11.873	142 (11)	73	215 (11)	2	1	3
	Areias	2.373	2.577	4.950	33 (2)	10 (1)	43 (3)	4	4	8
	Peres	2.147	2.513	4.660	27 (1)	7	34 (1)	33	—	33
	Paço da Panella	15.675	17.511	33.186	358 (8)	199 (2)	557 (10)	23	20	43
	Caxangá e Varzea	6.871	7.375	14.246	62 (1)	16	78 (1)	1	1	2
	Ilha de Fernando Noronha	809	120	929	5	—	5	—	—	—
	TOTAL	104.881	123.675	228.556	7.578 (151)	2.572 (52)	10.150 (203)	94	43	137
Rio Formoso	Rio Formoso	3.488	3.361	6.849	2	1	3	3	—	3
	Propriedade de Una	2.642	2.259	4.901	—	—	—	—	—	—
	Tamandaré	2.304	2.066	4.370	—	—	—	—	—	—
	TOTAL	8.434	7.686	16.120	2	1	3	3	—	3

NOTA. — Os numeros em typo menor representam a totalidade dos estrangeiros que adoptaram a nacionalidade brazileira. (Les chiffres en caractères minuscules représentent la totalité des étrangers qui ont adopté la nationalité brésilienne).

População dos municipios de cada um dos Estados do Brazil, segundo a nacionalidade e o sexo

Population des municipes de chaque État du Brésil, d'après la nationalité et le sexe

MUNICIPIOS MUNICIPES	DISTRICTOS DISTRICTS	BRAZILEIROS BRÉSILIENS			ESTRANGEIROS ÉTRANGERS			NACIONALIDADE IGNORADA NATIONALITÉ INCONNUE		
		Homens Hommes	Molheres Femmes	Total Total	Homens Hommes	Molheres Femmes	Total Total	Homens Hommes	Molheres Femmes	Total Total
ESTADO DE PERNAMBUCO										
(CONTINUAÇÃO — SUITE)										
Salgueiro	Salgueiro	2.931	3.034	6.015	2	—	2	—	—	—
	Serrinha	2.579	2.636	5.215	—	—	—	1	—	1
	Bezerros	2.080	2.140	4.220	—	—	—	—	—	—
	TOTAL	7.640	7.810	15.450	2	—	2	1	—	1
São Bento	São Bento	5.470	5.526	10.996	2 (1)	—	2 (1)	2	—	2
	Cachoeirinha	2.161	2.638	4.799	—	—	—	—	—	—
	Capoeiras	2.467	2.433	4.900	1 (1)	—	1 (1)	—	—	—
	TOTAL	10.098	10.597	20.695	3 (2)	—	3 (2)	2	—	2
São José do Egypto	São José do Egypto	4.646	4.963	9.609	—	1 (1)	1 (1)	8	10	18
	São Pedro das Lages	1.453	1.572	3.025	—	—	—	—	—	—
	Tigre	1.497	1.514	3.011	—	—	—	1	1	2
	TOTAL	7.596	8.049	15.645	—	1 (1)	1 (1)	9	11	20
São Lourenço da Matta	São Lourenço da Matta	7.157	5.444	12.601	30	22	52	—	1	1
	Nossa Senhora da Luz	4.708	4.258	8.966	24	7	31	1	—	1
	Camaragibe	2.554	2.768	5.322	9 (2)	10 (3)	19 (5)	—	—	—
	TOTAL	14.419	12.470	26.889	63 (2)	39 (3)	102 (5)	1	1	2
Serinhaem	Serinham	3.833	3.979	7.812	6 (1)	1	7 (1)	4	3	7
	Barra de Serinhaem	461	498	959	1	—	1	—	—	—
	Páo Branco	3.219	2.637	5.856	1	—	1	1	—	1
	TOTAL	7.513	7.114	14.627	8 (1)	1	9 (1)	5	3	8

NOTA. — Os numeros em typo menor representam a totalidade dos estrangeiros que adoptaram a nacionalidade brazileira. (Les chiffres en caractères minuscules représentent la totalité des étrangers qui ont adopté la nationalité brésilienne).

População dos municipios de cada um dos Estados do Brazil, segundo a nacionalidade e o sexo

Population des municipes de chaque État du Brésil, d'après la nationalité et le sexe

MUNICIPIOS MUNICIPES	DISTRICTOS DISTRICTS	BRAZILEIROS BRÉSILIENS			ESTRANGEIROS ÉTRANGERS			NACIONALIDADE IGNORADA NATIONALITÉ INCONNUE		
		Homens Hommes	Molheres Femmes	Total Total	Homens Hommes	Mulheres Femmes	Total Total	Homens Hommes	Molheres Femmes	Total Total
ESTADO DE PERNAMBUCO (CONCLUSÃO — FIN)										
Tacaratá	Jatobá de Tacaratú	1.934	2.159	4.093	—	—	—	—	—	—
	Tacaratá	3.133	3.371	6.504	—	—	—	1	1	2
	Moxotó	575	671	1.246	—	—	—	—	—	—
	Espirito Santo	1.141	1.158	2.299	—	—	—	—	—	—
	TOTAL	6.783	7.359	14.142	—	—	—	1	1	2
Taquaretinga	Vertentes	6.560	7.367	13.927	3	1	4	1	2	3
	Taquaretinga	4.085	4.358	8.443	1	—	1	—	—	—
	Santa Cruz	1.481	1.553	3.034	—	—	—	1	—	1
	Santa Maria	4.960	4.971	9.931	1	—	1	39	35	74
	Poço Fundo	989	1.002	1.991	—	—	—	—	—	—
	TOTAL	18.075	19.251	37.326	5	1	6	41	37	78
Timbaúba	Timbaúba	9.391	11.033	20.424	5 1	—	5 1	4	7	11
	Cruangy	6.458	6.835	13.293	3	2	5	—	2	2
	São Vicente	4.316	4.893	9.209	1	—	1	14	11	25
	Macapá	4.565	4.982	9.547	—	—	—	2	2	4
	TOTAL	24.730	27.743	52.473	9 1	2	11 1	20	22	42
Triumpho	Triumpho	8.171	9.188	17.359	8 1	—	8 1	2	—	2
Victoria	Victoria	9.688	10.487	20.175	26 3	1	27 3	—	—	—
	Pery-pery	8.230	8.893	17.123	3	1	4	—	—	—
	Pombos	11.348	10.894	22.242	1	—	1	—	—	—
	TOTAL	29.266	30.274	59.540	30 3	2	32 3	—	—	—
Villa Bella	Villa Bella	7.129	7.315	14.444	1 1	—	1 1	7	4	11
TOTAL DO ESTADO		1.046.098	1.096.169	2.142.267	8.698 247	3 000 65	11.698 312	517	353	870

NOTA. — Os numeros em typo menor representam a totalidade dos estrangeiros que adoptaram a nacionalidade brazileira. (Les chiffres en caractères minuscules représentent la totalité des étrangers qui ont adopté la nationalité brésilienne).

População dos municipios de cada um dos Estados do Brazil, segundo a nacionalidade e o sexo

Population des municipes de chaque État du Brésil, d'après la nationalité et le sexe

MUNICIPIOS MUNICIPES	DISTRICTOS DISTRICTS	BRAZILEIROS BRÉSILIENS			ESTRANGEIROS ÉTRANGERS			NACIONALIDADE IGNORADA NATIONALITÉ INCONNUE		
		Homens Hommes	Mulheres Femmes	Total Total	Homens Hommes	Mulheres Femmes	Total Total	Homens Hommes	Mulheres Femmes	Total Total
ESTADO DO PIAUHY										
Alto Longá	Alto Longá	5.106	5.121	10.227	—	—	—	—	—	—
Amarante	Amarante	7.624	8.212	15.836	6 (3)	1 (1)	7 (4)	—	1	1
Amarração	Amarração	4.144	3.952	8.096	1	—	1	1	—	1
Apparecida	Apparecida	2.455	2.412	4.867	—	—	—	1	—	1
Barras do Maratahoan	Barras do Maratahoan	14.827	14.852	29.679	4	—	4	32	—	32
Batalha	Batalha	4.846	4.709	9.555	—	—	—	1	1	2
Bom Jesus do Gurgueia	Bom Jesus do Gurgueia	5.095	5.330	10.425	—	—	—	2	—	2
Burity dos Lopes	Burity dos Lopes	7.212	7.285	14.497	1	—	1	—	—	—
Campo Maior	Campo Maior	9.138	8.854	17.992	—	—	—	—	—	—
Canto do Burity	Canto do Burity	3.583	3.376	6.959	1	—	1	1	1	2
Caracól	Caracól	1.780	1.653	3.433	—	—	—	—	—	—
Castello	Castello	8.285	7.932	16.217	—	—	—	1	—	1
Corrente	Corrente	3.921	4.081	8.002	2	2	4	—	—	—
Floriano	Floriano	9.720	9.902	19.622	24 (2)	5	29 (2)	12	15	27
Jaicós	Jaicós	11.230	11.337	22.567	2	—	2	5	5	10
Jeromenha	Jeromeuha	5.975	6.185	12.160	1	—	1	1	—	1
Livramento	Livramento	3.685	3.727	7.412	1 (1)	—	1 (1)	1	—	1
Miguel Alves	Miguel Alves	7.333	7.452	14.785	—	—	—	—	—	—
Oeiras	Oeiras	12.024	12.524	24.548	5 (2)	1	6 (2)	4	5	9
Parnaguá	Parnaguá	3.316	3.227	6.543	1	—	1	—	—	—

NOTA. — Os numeros em typo menor representam a totalidade dos estrangeiros que adoptaram a nacionalidade brazileira. (Les chiffres en caractères minuscules représentent la totalité des étrangers qui ont adopté la nationalité brésilienne).

População dos municipios de cada um dos Estados do Brazil, segundo a nacionalidade e o sexo

Population des municipes de chaque État du Brésil, d'après la nationalité et le sexe

MUNICIPIOS MUNICIPES	DISTRICTOS DISTRICTS	BRAZILEIROS BRÉSILIENS			ESTRANGEIROS ÉTRANGERS			NACIONALIDADE IGNORADA NATIONALITÉ INCONNUE		
		Homens Hommes	Mulheres Femmes	Total Total	Homens Hommes	Mulheres Femmes	Total Total	Homens Hommes	Mulheres Femmes	Total Total
ESTADO DO PIAUHY (CONCLUSÃO — FIN)										
Parnahyba	Parnahyba	11.758	12.171	23.929	86 (1)	42	128 (1)	58	37	95
Patrocinio	Patrocinio	4.211	4.347	8.558	—	—	—	—	—	—
Paulista	Paulista	4.889	4.987	9.876	1	1	2	—	—	—
Pedro II	Pedro II	10.912	10.068	20.980	—	—	—	2	—	2
Peripery	Peripery	6.360	6.283	12.643	1	—	1	—	—	—
Picos	Picos	13.453	13.810	27.263	4	5	9	1	—	1
Piracuruca	Piracuruca	5.668	4.867	10.535	—	—	—	19	11	30
Porto Alegre	Porto Alegre	9.081	8.826	17.907	—	—	—	10	9	19
Regeneração	Regeneração	7.812	8.160	15.972	—	—	—	14	7	21
Santa Philomena	Santa Philomena	2.572	2.520	5.092	1	—	1	—	—	—
Santo Antonio de Gilbués	Santo Antonio de Gilbués	4.476	4.052	8.528	1	—	1	—	—	—
São João do Piauhy	São João do Piauhy	8.343	8.732	17.075	—	—	—	2	2	4
São Pedro	São Pedro	6.894	7.167	14.061	2 (2)	—	2 (2)	—	—	—
São Raymundo Nonato	São Raymundo Nonato	10.120	9.726	19.846	—	—	—	3	2	5
Simplicio Mendes	Simplicio Mendes	4.535	4.631	9.166	1 (1)	—	1 (1)	—	1	1
Therezina	Therezina	27.453	29.891	57.344	77 (4)	43 (1)	120 (5)	22	14	36
União	União	10.550	10.889	21.439	1	—	1	—	—	—
Urussuhy	Urussuhy	4.908	5.087	9.995	2	—	2	—	—	—
Valença	Valença	17.472	17.269	34.741	—	—	—	—	1	1
TOTAL DO ESTADO		**302.766**	**305.606**	**608.372**	**226** (16)	**100** (2)	**326** (18)	**193**	**112**	**305**

NOTA. — Os numeros em typo menor representam a totalidade dos estrangeiros que adoptaram a nacionalidade brazileira. (Les chiffres en caractères minuscules représentent la totalité des étrangers qui ont adopté la nationalité brésilienne).

População dos municipios de cada um dos Estados do Brazil, segundo a nacionalidade e o sexo

Population des muuicipes de chaque État du Brésil, d'après la nationalité et le sexe

MUNICIPIOS MUNICIPES	DISTRICTOS DISTRICTS	BRAZILEIROS BRÉSILIENS			ESTRANGEIROS ÉTRANGERS			NACIONALIDADE IGNORADA NATIONALITÉ INCONNUE		
		Homens Hommes	Mulheres Femmes	Total Total	Homens Hommes	Mulheres Femmes	Total Total	Homens Hommes	Mulheres Femmes	Total Total
ESTADO DO RIO DE JANEIRO										
Angra dos Reis	Angra dos Reis	2.514	2.587	5.101	120 3	25	145 3	—	—	—
	Ribeira	2.811	2.435	5.246	109 2	7	116 2	3	—	3
	Jacuecanga	1.427	1.489	2.916	27	4	31	—	—	—
	Mambucaba	537	522	1.059	2	1	3	1	—	1
	Abrahão	1.948	1.552	3.500	138 5	14	152 5	2	1	3
	Matariz	1.648	1.488	3.136	—	—	—	—	—	—
	TOTAL	10.885	10.073	20.958	396 10	51	447 10	6	1	7
Araruama	Araruama	4.598	5.516	10.114	149 11	82 3	231 14	18	11	29
	Morro Grande	2.932	3.417	6.349	2	1	3	2	—	2
	São Vicente de Paulo	4.327	4.592	8.919	16 6	5 1	21 7	—	—	—
	TOTAL	11.857	13.525	25.382	167 17	88 4	255 21	20	11	31
Barra de São João	Barra de São João	3.405	3.634	7.039	25 5	11 2	36 7	—	—	—
	Indayassú	3.512	3.288	6.800	27 3	8	35 3	—	—	—
	TOTAL	6.917	6.922	13.839	52 8	19 2	71 10	—	—	—
Barra do Pirahy	Barra do Pirahy	5.963	6.376	12.339	507 78	237 11	744 89	3	—	3
	Dôres do Pirahy	2.975	2.866	5.841	42 1	22	64 1	1	—	1
	São José do Turvo	922	900	1.822	12 2	3	15 2	—	—	—
	Mendes	2.891	2.848	5.739	270 19	115 3	385 22	—	—	—
	Vargem Alegre	652	700	1.352	48 6	22 2	70 8	6	13	19
	TOTAL	13.403	13.690	27.093	879 106	399 16	1.278 122	10	13	23

NOTA. — Os numeros em typo menor representam a totalidade dos estrangeiros que adoptaram a nacionalidade brazileira. (Les chiffres en caractères minuscules représentent la totalité des étraugers qui ont adopté la nationalité brésilienne).

População dos municipios de cada um dos Estados do Brazil, segundo a nacionalidade e o sexo

Population des municipes de chaque État du Brésil, d'après la nationalité et le sexe

MUNICIPIOS MUNICIPES	DISTRICTOS DISTRICTS	BRAZILEIROS BRÉSILIENS			ESTRANGEIROS ÉTRANGERS			NACIONALIDADE IGNORADA NATIONALITÉ INCONNUE		
		Homens Hommes	Mulheres Femmes	Total Total	Homens Hommes	Mulheres Femmes	Total Total	Homens Hommes	Mulheres Femmes	Total Total
ESTADO DO RIO DE JANEIRO (CONTINUAÇÃO — SUITE)										
Barra Mansa	Barra Mansa	6.451	6.740	13.191	256 32	102 6	358 38	22	14	36
	Divisa	393	417	810	24 1	8	32 1	—	—	—
	Espirito Santo	881	846	1.727	39	19	58	1	3	4
	Quatis	1.119	1.211	2 330	33 3	15	48 3	6	—	6
	São Joaquim	934	883	1.817	8 5	1 1	9 6	—	—	—
	Amparo	2.963	2.339	5.302	44 4	14 1	58 5	8	16	24
	Falcão	394	410	804	4 2	3	7 2	1	—	1
	TOTAL	13.135	12.846	25.981	408 47	162 8	570 55	38	33	71
Bom Jardim	Bom Jardim	4.729	4.620	9.349	293 15	202 3	495 18	—	—	—
	São José do Ribeirão	2.588	2.445	5.033	74 7	37 3	111 10	1	1	2
	Barra Alegre	2.174	2.197	4.371	48	16	64	—	—	—
	TOTAL	9.491	9.262	18.753	415 22	255 6	670 28	1	1	2
Cabo Frio	Cabo Frio	6.766	7.315	14.081	267 15	108 4	375 19	28	24	52
	Araçá	951	1.013	1.964	3	—	3	—	—	—
	TOTAL	7.717	8.328	16.045	270 15	108 4	378 19	28	24	52
Cambucy	Cambucy	3.660	3.534	7.194	210 12	169 9	379 21	25	30	55
	Monte Verde	2.010	1.988	3.998	66 3	45 1	111 4	—	—	—
	São João do Paraiso	5.058	4.950	10.008	111 5	53 2	164 7	4	—	4
	São José de Ubá	5.290	5.204	10.494	139 6	77	216 6	1	—	1
	Frecheiras (Santa Rita das)	1.640	1.570	3.210	63 1	37	100 1	1	2	3
	TOTAL	17.658	17.246	34.904	589 27	381 12	970 39	31	32	63

NOTA. — Os numeros em typo menor representam a totalidade dos estrangeiros que adoptaram a nacionalidade brazileira. (Les chiffres en caractères minuscules représentent la totalité des étrangérs qui ont adopté la nationalité brésilienne).

População dos municipios de cada um dos Estados do Brazil, segundo a nacionalidade e o sexo

Population des municipes de chaque État du Brésil, d'après la nationalité et le sexe

MUNICIPIOS MUNICIPES	DISTRICTOS DISTRICTS	BRAZILEIROS BRÉSILIENS			ESTRANGEIROS ÉTRANGERS			NACIONALIDADE IGNORADA NATIONALITÉ INCONNUE		
		Homens Hommes	Mulheres Femmes	Total Total	Homens Hommes	Mulheres Femmes	Total Total	Homens Hommes	Mulheres Femmes	Total Total
ESTADO DO RIO DE JANEIRO										
(CONTINUAÇÃO — SUITE)										
Campos	Campos (1º e 2º Districtos)	21.521	24.909	45.430	1.025 45	516 15	1.541 60	76	61	137
	São Gonçalo	6.705	6.864	13.574	20	12	32	—	—	—
	Santo Amaro	3.901	4.130	8.031	26 4	11	37 4	6	4	10
	São Sebastião	4.373	4.561	8.934	9 2	2	11 2	3	7	10
	Mussurepe	2.933	2.929	5.862	19	3	22	1	—	1
	Guarulhos	7.434	7.054	14.488	128 1	42 1	170 2	2	1	3
	Travessão	5.754	5.504	11.258	56 10	11 1	67 11	8	8	16
	Monção	5.336	5.098	10.434	147 5	84 1	231 6	2	—	2
	Rio Preto	3.622	3.508	7.131	41 2	13	54 2	—	1	1
	Santa Rita	1.647	1.601	3.248	12 4	6	18 4	—	—	—
	Dôres de Macabú	4.818	4.914	9.732	21	2	23	—	—	—
	Morro do Côco	5.189	5.113	10.302	57 1	29	86 1	—	—	—
	Santo Eduardo	5.060	4.943	10.003	139	71	210	1	—	1
	Taquarussú	3.903	3.091	6.994	28	12 1	40 1	—	—	—
	Paciencia	3.389	3.292	6.681	19 2	5 1	24 3	—	1	1
	TOTAL	85.586	87.516	173.102	1.747 76	819 20	2.566 96	99	83	182
Cantagallo	Cantagallo	3.246	3.306	6.552	257 25	151 6	408 31	2	1	3
	Santa Rita da Floresta	1.400	1.297	2.697	59 4	36	95 4	23	19	42
	Cordeiro	2.891	2.950	5.841	263 11	158 2	421 13	1	—	1
	Macuco	1.672	1.722	3.394	87 6	46 1	133 7	3	—	3
	Santa Rita do Rio Negro	5.978	5.461	11.439	322 35	188 4	510 39	9	7	16
	São Sebastião do Parahyba	2.754	2.691	5.445	71 5	41 3	112 8	—	—	—
	TOTAL	17.941	17.427	35.368	1.059 86	620 16	1.679 102	38	27	65

NOTA. — Os numeros em typo menor representam a totalidade dos estrangeiros que adoptaram a nacionalidade brazileira. (Les chiffres en caractères minuscules représentent la totalité des étrangers qui ont adopté la nationalité brésilienne).

População dos municipios de cada um dos Estados do Brazil, segundo a nacionalidade e o sexo

Population des municipes de chaque État du Brésil, d'après la nationalité et le sexe

MUNICIPIOS MUNICIPES	DISTRICTOS DISTRICTS	BRAZILEIROS BRÉSILIENS			ESTRANGEIROS ÉTRANGERS			NACIONALIDADE IGNORADA NATIONALITÉ INCONNUE		
		Homens Hommes	Mulheres Femmes	Total Total	Homens Hommes	Mulheres Femmes	Total Total	Homens Hommes	Mulheres Femmes	Total Total
ESTADO DO RIO DE JANEIRO										
(CONTINUAÇÃO — SUITE)										
Capivary	Capivary	5.473	5.841	11.314	26 (1)	19	45 (1)	14	9	23
	Correntezas (ou Maratuan)	4.519	4.771	9.290	26 (1)	18	44 (1)	—	—	—
	Gaviões	2.279	2.405	4.684	5 (2)	1	6 (2)	—	—	—
	TOTAL	12.271	13.017	25.288	57 (4)	38	95 (4)	14	9	23
Carmo	Carmo	4.396	3.992	8.388	230 (9)	80	310 (9)	5	6	11
	Corrego da Prata	1.109	1.146	2.255	47	4	51	—	1	1
	Porto Velho do Cunha	1.289	964	2.253	45 (1)	12 (1)	57 (2)	—	—	—
	TOTAL	6.794	6.102	12.896	322 (10)	96 (1)	418 (11)	5	7	12
Duas Barras	Monnerat	5.067	4.200	9.267	230 (2)	150	380 (2)	2	2	4
	Duas Barras	2.779	2.447	5.226	117 (3)	77	194 (3)	—	—	—
	Canguary	2.256	1.809	4.065	146	106	252	3	—	3
	TOTAL	10.102	8.456	18.558	493 (5)	333	826 (5)	5	2	7
Iguassú	Iguassú	5.932	5.658	11.590	505 (21)	254 (2)	759 (23)	19	14	33
	Queimados	1.496	1.497	2.993	52 (4)	17	69 (4)	1	—	1
	Cava (ou José Bulhões)	1.025	882	1.907	73 (6)	19 (1)	92 (7)	1	1	2
	Pavuna	3.721	3.617	7.338	607 (11)	289	896 (11)	9	12	21
	Santa Brauca (ou Palmeiras)	631	585	1.218	13	4	17	11	15	26
	Xerem	1.611	1.066	2.677	114 (7)	31	145 (7)	—	1	1
	São Matheus (ou Engenheiro Neiva)	1.577	1.575	3.152	305 (6)	148 (1)	453 (7)	2	4	6
	TOTAL	15.995	14.880	30.875	1.669 (55)	762 (4)	2.431 (59)	43	47	90

NOTA.—Os numeros em typo menor representam a totalidade dos estrangeiros que adoptaram a nacionalidade brazileira. (Les chiffres en caractères minuscules représentent la totalité des étrangers qui ont adopté la nationalité brésilienne).

População dos municipios de cada um dos Estados do Brazil, segundo a nacionalidade e o sexo

Population des municipes de chaque État du Brésil, d'après la nationalité et le sexe

MUNICIPIOS MUNICIPES	DISTRICTOS DISTRICTS	BRAZILEIROS BRÉSILIENS			ESTRANGEIROS ÉTRANGERS			NACIONALIDADE IGNORADA NATIONALITÉ INCONNUE		
		Homens Hommes	Mulheres Femmes	Total Total	Homens Hommes	Mulheres Femmes	Total Total	Homens Hommes	Mulheres Femmes	Total Total
ESTADO DO RIO DE JANEIRO										
(CONTINUAÇÃO — SUITE)										
Itaborahy	Itaborahy	11.053	10.986	22.039	127 3	42	169 3	13	7	20
	Porto das Caixas	1.053	881	1.934	12	3	15	—	—	—
	Itamby	1.251	1.016	2.267	17 2	1	13 2	6	3	9
	Sambahitiba	652	636	1.288	6	—	6	—	—	—
	TOTAL	14.009	13.519	27.528	157 5	46	203 5	19	10	26
Itaguahy	Itaguahy	3.733	3.295	7.028	114 4	25	141 4	—	—	—
	Bananal	910	863	1.773	2	1	3	—	—	—
	Paracamby	3.256	3.514	6.770	38 5	17 3	55 8	1	—	1
	TOTAL	7.899	7.672	15.571	156 9	43 3	199 12	1	—	1
Itaocára	Itaocára	2.961	2.904	5.865	135 20	63 12	198 32	23	8	31
	Laranjeiras	4.205	3.912	8.117	169	62	231	2	2	4
	Portella	3.903	3.923	7.826	134 7	67 2	201 9	4	1	5
	Jaguarembé	4.099	4.226	8.325	108 1	77 1	185 2	58	42	100
	TOTAL	15.168	14.965	30.133	546 28	269 15	815 43	87	53	140
Itaperuna	Itaperuna	4.315	4.166	8.481	100 9	47 2	147 11	—	—	—
	Penha	2.255	2.150	4.405	58 9	25 4	83 13	—	—	—
	Lage do Murialhé	10.169	9.455	19.624	221 23	137 8	358 31	1	1	2
	São Sebastião da Bôa Vista	2.221	2.161	4.382	51 20	40 10	91 30	—	—	—
	Natividade do Carangola	5.631	5.491	11.122	159 21	100 11	259 32	2	—	2
	Santo Antonio do Carangola	3.079	3.007	6.086	115 6	68 1	183 7	2	—	2
	Varre Sahe	3.719	3.478	7.197	224 82	146 58	370 140	—	—	—
	Santa Clara do Carangola	1.931	1.814	3.745	141 19	111 10	252 29	—	—	—
	Sant'Anna do Itabapoana	1.456	1.328	2.784	20 6	8 2	28 8	—	1	1
	Bom Jesus do Itabapoana	6.932	6.561	13.493	161 8	84 2	245 10	—	—	—
	Santo Antonio do Itabapoana	1.248	1.053	2.301	28 12	14 9	42 21	—	—	—
	Ouro Fino	2.618	2.418	5.036	54 1	32	86 1	—	—	—
	TOTAL	45.574	43.082	88.656	1.332 216	812 117	2.144 333	5	2	7

NOTA. — Os numeros em typo menor representam a totalidade dos estrangeiros que adoptaram a nacionalidade brazileira. (Les chiffres en caractères minuscules représentent la totalité des étrangers qui ont adopté la nationalité brésilienne).

População dos municipios de cada um dos Estados do Brazil, segundo a nacionalidade e o sexo

Population des municipes de chaque État du Brésil, d'après la nationalité et le sexe

MUNICIPIOS MUNICIPES	DISTRICTOS DISTRICTS	BRAZILEIROS BRÉSILIENS			ESTRANGEIROS ÉTRANGERS			NACIONALIDADE IGNORADA NATIONALITÉ INCONNUE		
		Homens Hommes	Mulheres Femmes	Total Total	Homens Hommes	Mulheres Femmes	Total Total	Homens Hommes	Mulheres Femmes	Total Total
ESTADO DO RIO DE JANEIRO (CONTINUAÇÃO — SUITE)										
Macahé	Macahé	4.168	4.288	8.456	111 (14)	48 (1)	159 (15)	12	8	20
	Barreto	1.835	1.803	3.638	1	1	2	—	—	—
	Carapebús	5.156	6.046	11.202	67 (10)	25	92 (10)	2	5	7
	Quissaman	4.298	4.401	8.699	33 (5)	16 (1)	49 (6)	4	—	4
	Conceição de Macabú	4.937	4.737	9.674	69 (2)	32 (1)	101 (3)	9	8	17
	Neves	1.292	1.210	2.502	—	—	—	—	—	—
	Cachoeira	2.969	2.907	5.876	7	5	12	—	—	—
	Frade	2.879	2.694	5.573	68	29 (1)	97 (1)	—	—	—
	Sanna	1.990	2.070	4.060	21 (4)	19 (1)	40 (5)	—	—	—
	TOTAL	29.521	30.156	59.680	377 (35)	175 (5)	552 (40)	27	21	48
Magé	Magé	2.948	3.026	5.974	180 (9)	58	238 (9)	3	1	4
	Santo Aleixo	1.651	1.723	3.374	49 (1)	17	66 (1)	—	—	—
	Guapy-mirim	1.010	798	1.808	26	7	33	1	—	1
	Suruhy	814	705	1.519	32 (1)	7	39 (1)	1	—	1
	Guia do Pacopahyba	900	595	1.495	69	14	83	8	2	10
	Inhomirim	2.029	1.877	3.906	158 (2)	88 (2)	246 (4)	13	6	19
	TOTAL	9.352	8.724	18.076	514 (13)	191 (2)	705 (15)	26	9	35
Mangaratiba	Mangaratiba	1.798	1.554	3.352	62 (6)	7	69 (6)	—	—	—
	Jacarehy	517	541	1.058	6	—	6	—	—	—
	Itacurussá	1.640	1.523	3.163	89 (2)	26 (1)	115 (3)	—	—	—
	TOTAL	3.955	3.618	7.573	157 (8)	33 (1)	190 (9)	—	—	—

NOTA. — Os numeros em typo menor representam a totalidade dos estrangeiros que adoptaram a nacionalidade brazileira. (Les chiffres en caractères minuscules représentent la totalité des étrangers qui ont adopté la nationalité brésilienne).

População dos municipios de cada um dos Estados do Brazil, segundo a nacionalidade e o sexo

Population des municipes de chaque État du Brésil, d'après la nationalité et le sexe

MUNICIPIOS MUNICIPES	DISTRICTOS DISTRICTS	BRAZILEIROS BRÉSILIENS			ESTRANGEIROS ÉTRANGERS			NACIONALIDADE IGNORADA NATIONALITÉ INCONNUE		
		Homens Hommes	Mulheres Femmes	Total Total	Homens Hommes	Mulheres Femmes	Total Total	Homens Hommes	Mulheres Femmes	Total Total
ESTADO DO RIO DE JANEIRO										
(CONTINUAÇÃO — SUITE)										
Maricá	Maricá	4.227	4.155	8.382	53 8	15 2	68 10	12	5	17
	Ubatiba	4.783	4.748	9.531	8 1	9 2	17 3	13	9	22
	TOTAL	9.010	8.903	17.913	61 9	24 4	85 13	25	14	39
Nictheroy	Nictheroy	10.186	10.645	20.831	3.228 56	1.207 7	4.435 63	10	4	14
	São Domingos	3.142	4.085	7.227	679 31	447 4	1.126 35	43	39	82
	Icarahy	6.383	7.766	14.149	1.160 37	574 9	1.734 46	10	12	22
	São Lourenço	5.460	5.694	11.154	632 31	315 11	947 42	2	2	4
	Barreto	4.909	5.170	10.079	552 16	274 5	826 21	36	28	64
	Jurujuba	4.454	3.928	8.382	451 8	194 1	645 9	18	11	29
	Ilhas	1.127	418	1.545	2.844 16	99 4	2.943 20	—	—	—
	TOTAL	35.661	37.706	73.367	9.546 195	3.110 41	12.656 235	119	96	215
Nova Friburgo	Nova Friburgo	11.115	11.312	22.427	885 50	529 7	1.414 57	13	7	20
	Lumiar	2.450	2.277	4.727	50 5	11	61 5	1	1	2
	TOTAL	13.565	13.589	27.154	935 55	540 7	1.475 62	14	8	22
Parahyba do Sul	Parahyba do Sul	4.316	4.653	8.969	229 22	100 3	329 25	19	15	34
	Entre Rios	4.553	4.673	9.226	268 38	92	360 38	7	5	12
	Mont'Serrat	2.439	2.276	4.715	127	47	174	16	2	18
	Encruzilhada	4.665	4.542	9.207	106 8	39 3	145 11	7	9	16
	Bemposta	4.446	4.280	8.726	137 3	84	220 3	12	7	19
	Tiradentes	2.723	2.563	5.286	83 1	32	115 1	11	12	23
	Areal	2.401	2.324	4.725	109 25	46 8	155 33	—	—	—
	TOTAL	25.543	25.311	50.854	1.059 97	439 14	1.498 111	72	50	122

NOTA. — Os numeros em typo menor representam a totalidade dos estrangeiros que adoptaram a nacionalidade brazileira. (Les chiffres en caractères minuscules représentent la totalité des étrangers qui ont adopté la nationalité brésilienne).

População dos municipios de cada um dos Estados do Brazil, segundo a nacionalidade e o sexo

Population des muuicipes de chaque État du Brésil, d'après la nationalité et le sexe

MUNICIPIOS MUNICIPES	DISTRICTOS DISTRICTS	BRAZILEIROS BRÉSILIENS			ESTRANGEIROS ÉTRANGERS			NACIONALIDADE IGNORADA NATIONALITÉ INCONNUE		
		Homens Hommes	Mulheres Femmes	Total Total	Homens Hommes	Mulheres Femmes	Total Total	Homens Hommes	Mulheres Femmes	Total Total
ESTADO DO RIO DE JANEIRO (CONTINUAÇÃO — SUITE)										
Paraty	Paraty	3.724	4.101	7.825	36 (2)	10	46 (2)	7	7	14
	Paraty-mirim	1.966	2.178	4.144	2	1	3	3	4	7
	São Gonçalo	780	717	1.497	8	—	8	—	—	—
	TOTAL	6.470	6.996	13.466	46 (2)	11	57 (2)	10	11	21
Petropolis	Petropolis	16.339	17.967	34.306	2.098 (65)	1.559 (31)	3.657 (96)	43	19	62
	Cascatinha	3.519	3.449	6.968	426 (10)	364 (3)	790 (13)	—	—	—
	Itaipava	2.024	1.710	3.734	150 (1)	96	246 (1)	—	1	1
	Pedro do Rio	3.347	3.130	6.477	142 (16)	61	203 (16)	—	—	—
	São José do Rio Preto	5.559	5.225	10.784	237 (22)	105	342 (22)	2	2	4
	TOTAL	30.788	31.481	62.269	3.053 (114)	2.185 (34)	5.238 (148)	45	22	67
Pirahy	Pirahy	3.947	3.767	7.714	154 (10)	78 (2)	232 (12)	11	7	18
	São José do Bom Jardim	554	543	1.097	4	—	4	1	1	2
	Arrozal do Pirahy	1.285	1.285	2.570	27 (2)	16	43 (2)	3	—	3
	Pinheiro	1.481	1.011	2.492	38 (3)	9	47 (3)	—	—	—
	TOTAL	7.267	6.606	13.873	223 (15)	103 (2)	326 (17)	15	8	23
Rezende	Rezende	3.782	3.965	7.747	76 (2)	39 (1)	115 (3)	6	8	14
	Campos Elyseos	2.608	2.548	5.156	99 (3)	57 (4)	156 (7)	19	14	33
	Porto Real	855	654	1.509	55	49	104	1	1	2
	Campo Bello	2.129	1.968	4.097	61 (5)	30 (1)	91 (6)	15	6	21
	Sant'Anna	1.211	1.293	2.504	7	1	8	12	10	22
	Vargem Grande	2.227	2.125	4.352	25	16	41	8	1	9
	São Vicente Ferrer	1.112	1.108	2.220	6 (1)	2	8 (1)	1	—	1
	TOTAL	13.924	13.661	27.585	329 (11)	194 (6)	523 (17)	62	40	102

NOTA. — Os numeros em typo menor representam a totalidade dos estrangeiros que adoptaram a nacionalidade brazileira. (Les chiffres en caractères minuscules représentent la totalité des étrangers qui ont adopté la nationalité brésilienne).

População dos municipios de cada um dos Estados do Brazil, segundo a nacionalidade e o sexo

Population des municipes de chaque État du Brésil, d'après la nationalité et le sexe

MUNICIPIOS MUNICIPES	DISTRICTOS DISTRICTS	BRAZILEIROS BRÉSILIENS			ESTRANGEIROS ÉTRANGERS			NACIONALIDADE IGNORADA NATIONALITÉ INCONNUE		
		Homens Hommes	Mulheres Femmes	Total Total	Homens Hommes	Mulheres Femmes	Total Total	Homens Hommes	Mulheres Femmes	Total Total
ESTADO DO RIO DE JANEIRO										
(CONTINUAÇÃO — SUITE)										
Rio Bonito	Rio Bonito	8.439	9.149	17.588	93 6	49 1	142 7	18	15	33
	Bôa Esperança	3.517	3.673	7.190	7 1	6	13 1	15	18	33
	TOTAL	11.956	12.822	24.778	100 7	55 1	155 8	33	33	66
Rio Claro	Rio Claro	2.806	2.938	5.744	52 12	10 1	62 13	7	2	9
	Santo Antonio do Capivary	2.033	1.919	3.952	17 3	3 1	20 4	—	—	—
	TOTAL	4.839	4.857	9.696	69 15	13 2	82 17	7	2	9
Sant'Anna de Japuhyba	Sant'Anna de Japuhyba	3.563	3.795	7.358	31 1	13	44 1	—	—	—
	Cachoeira de Macacú	2.182	2.378	4.560	124 5	56 1	180 6	—	—	—
	Subaio	1.982	1.883	3.865	2	—	2	—	1	1
	TOTAL	7.727	8.056	15.783	157 6	69 1	226 7	—	1	1
Santa Maria Magdalena	Santa Maria Magdalena	4.564	4.604	9.168	253 21	171 3	424 24	13	5	18
	Triumpho	1.916	1.951	3.867	102 18	58 6	160 24	10	8	18
	Santo Antonio do Imbé	2.746	2.658	5.404	49 7	25 3	74 10	1	1	2
	Estação Dr. Loretti	2.599	2.243	4.842	240	185	425	3	—	3
	TOTAL	11.825	11.456	23.281	614 46	439 12	1.053 58	27	14	41
Santa Thereza	Santa Thereza	2.051	1.965	4.016	59 34	19 7	78 41	4	2	6
	Porto das Flôres	1.456	1.304	2.760	45 7	25 4	70 11	44	8	52
	Tabôas	1.789	1.524	3.313	37 10	19 1	56 11	—	—	—
	Abarracamento	1.992	1.943	3.935	49 1	27	76 1	18	9	27
	TOTAL	7.288	6.736	14.024	190 52	90 12	280 64	66	19	85

NOTA. — Os numeros em typo menor representam a totalidade dos estrangeiros que adoptaram a nacionalidade brazileira. (Les chiffres en caractères minuscules représentent la totalité des étrangers qui ont adopté la nationalité brésilienne).

População dos municipios de cada um dos Estados do Brazil, segundo a nacionalidade e o sexo

Population des municipes de chaque État du Brésil, d'après la nationalité et le sexe

MUNICIPIOS MUNICIPES	DISTRICTOS DISTRICTS	BRAZILEIROS BRÉSILIENS			ESTRANGEIROS ÉTRANGERS			NACIONALIDADE IGNORADA NATIONALITÉ INCONNUE		
		Homens Hommes	Mulheres Femmes	Total Total	Homens Hommes	Mulheres Femmes	Total Total	Homens Hommes	Mulheres Femmes	Total Total
ESTADO DO RIO DE JANEIRO										
(CONTINUAÇÃO — SUITE)										
Santo Antonio de Padua	Santo Antonio de Padua	8.979	8.733	17.712	409 10	273 3	682 13	5	3	8
	Miracema	8.944	8.711	17.655	390 22	248 5	638 27	8	6	14
	São Pedro de Alcantara	4.112	3.826	7.938	107 1	76 3	183 4	5	3	8
	Marangatá	1.616	1.551	3.177	32 1	16	48 1	2	—	2
	Aperibé	2.247	2.328	4.575	88 5	51 1	139 6	1	—	1
	Monte Alegre	3.448	3.245	6.693	78 13	39 2	117 15	—	—	—
	TOTAL	29.346	28.404	57.750	1.104 52	703 14	1.807 66	21	12	33
São Fidelis	São Fidelis	6.783	6.641	13.424	267 10	129	396 10	6	3	9
	Ipuca	3.191	3.110	6.301	61 5	36	97 5	3	—	3
	Timbó	4.339	4.206	8.545	111 1	72 1	183 2	13	14	27
	Dois Rios	3.158	3.129	6.287	36 1	19 2	55 3	4	2	6
	Ponte Nova (Conceição da)	3.147	2.770	5.917	33 1	24	57 1	23	26	49
	TOTAL	20.618	19.856	40.474	508 18	280 3	788 21	49	45	94
São Francisco de Paula	São Francisco de Paula	2.320	2.043	4.363	85 16	22 1	107 17	22	16	38
	Trajano de Moraes	4.501	4.285	8.786	279 18	205 2	484 20	9	10	19
	Barra da Providencia	2.272	2.254	4.526	48 4	32	80 4	14	21	35
	Gramma de Macabú	2.093	1.543	3.636	79 38	53 22	132 60	7	8	15
	TOTAL	11.186	10.125	21.311	491 76	312 25	803 101	52	55	107
São Gonçalo	São Gonçalo	14.305	14.076	28.381	1.069 53	532 8	1.601 61	382	264	646
	Cordeiros	5.560	5.473	11.033	91 4	30 2	121 6	26	12	38
	Ipihyba	2.637	2.454	5.091	85 2	22	107 2	—	1	1
	TOTAL	22.502	22.003	44.505	1.245 59	584 10	1.829 69	408	277	685

NOTA. — Os numeros em typo menor representam a totalidade dos estrangeiros que adoptaram a nacionalidade brazileira. (Les chiffres en caractères minuscules représentent la totalité des étrangers qui ont adopté la nationalité brésilienne).

População dos municipios de cada um dos Estados do Brazil, segundo a nacionalidade e o sexo

Population des municipes de chaque État du Brésil, d'après la nationalité et le sexe

MUNICIPIOS MUNICIPES	DISTRICTOS DISTRICTS	BRAZILEIROS BRÉSILIENS			ESTRANGEIROS ÉTRANGERS			NACIONALIDADE IGNORADA NATIONALITÉ INCONNUE		
		Homens Hommes	Mulheres Femmes	Total	Homens Hommes	Mulheres Femmes	Total	Homens Hommes	Mulheres Femmes	Total
ESTADO DO RIO DE JANEIRO (CONTINUAÇÃO — SUITE)										
São João da Barra	São João da Barra	3.945	4.257	8.202	42 6	17 2	59 8	—	—	—
	São Francisco de Paula de Cacimbas	4.162	4.369	8.531	26	9	35	—	1	1
	Barra de Itabapoana	1.892	2.146	4.038	36 1	16	52 1	—	—	—
	São Luiz Gonzaga	2.742	2.919	5.661	12	7	19	5	5	10
	Amparo do Tahy	3.667	3.750	7 417	2	2	4	1	—	1
	TOTAL	16.408	17.441	33.849	118 7	51 2	169 9	6	6	12
São João Marcos	São João Marcos	2.042	2.013	4.055	12 2	2	14 2	—	—	—
	Passa Trez	1.214	1.232	2.446	25 8	7 1	32 9	3	2	5
	Arrozal de São Sebastião	448	404	852	—	—	—	—	—	—
	TOTAL	3.704	3.649	7.353	37 10	9 1	46 11	3	2	5
São Pedro d'Aldeia	São Pedro d'Aldeia	9.061	10.458	19.519	71 4	32	103 4	16	21	37
São Sebastião do Alto	São Sebastião do Alto	2.625	2.506	5.131	87 6	72 1	159 7	1	—	1
	Vallão do Barro	3.777	3.477	7.254	67 13	27 3	94 15	20	22	42
	TOTAL	6.402	5.983	12.385	154 18	99 4	253 22	21	22	43
Sapucaya	Sapucaia	3.594	3.509	7.103	129 30	83 7	212 37	22	20	42
	Anta	1.622	1.619	3.241	74 10	32 2	106 12	3	—	3
	Apparecida	4.166	4.080	8.246	119 24	25 7	144 31	2	1	3
	TOTAL	9.382	9.208	18.590	322 64	140 16	462 80	27	21	48
Saquarema	Saquarema	3.450	3.827	7.277	16 2	8 3	24 5	—	—	—
	Palmital	4.752	5.203	9.955	39 5	20 1	59 6	20	9	29
	Conceição de Mato Grosso	3.564	3.829	7.393	14	6	20	13	13	26
	TOTAL	11.766	12.859	24.625	69 7	34 4	103 11	33	22	55

NOTA. — Os numeros em typo menor representam a totalidade dos estrangeiros que adoptaram a nacionalidade brazileira. (Les chiffres en caractères minuscules représentent la totalité des étrangers qui ont adopté la nationalité brésilienne).

População dos municipios de cada um dos Estados do Brazil, segundo a nacionalidade e o sexo

Population des municipes de chaque Etat du Brésil, d'après la nationalité et le sexe

MUNICIPIOS MUNICIPES	DISTRICTOS DISTRICTS	BRAZILEIROS BRÉSILIENS			ESTRANGEIROS ÉTRANGERS			NACIONALIDADE IGNORADA NATIONALITÉ INCONNUE		
		Homens Hommes	Mulheres Femmes	Total Total	Homens Hommes	Mulheres Femmes	Total Total	Homens Hommes	Mulheres Femmes	Total Total
ESTADO DO RIO DE JANEIRO (CONCLUSÃO — FIN)										
Sumidouro	Sumidouro	4.391	4.089	8.480	213 33	94 1	307 34	12	12	24
Therezopolis	Therezopolis	3.424	3.203	6.627	389 22	172 4	561 26	4	8	12
	Santa Rita	2.253	2.197	4.450	50 8	16	66 8	—	—	—
	Sebastiana	3.508	3.345	6.853	38 4	8	46 4	7	6	13
	TOTAL	9.185	8.745	17.930	477 34	196 4	673 38	11	14	25
Valença	Valença	6.152	6.421	12.573	293 15	150 1	443 16	2	2	4
	Desengano	1.954	1.792	3.746	44 1	14 1	58 2	—	—	—
	Santo Antonio do Rio Bonito	4.662	4.081	8.743	133 39	41 1	174 40	1	—	1
	Ipiabas	437	459	896	60 6	21	81 6	—	—	—
	Santa Izabel do Rio Preto	3.004	3.112	6.116	61 6	23	84 6	—	—	—
	São Sebastião do Rio Bonito	4.208	4.162	8.370	67 25	16 3	83 28	10	7	17
	TOTAL	20.417	20.027	40.444	658 92	265 6	923 98	13	9	22
Vassouras	Vassouras	6.167	5.954	12.121	241 13	116 1	357 14	17	15	32
	Paty do Alferes	5.321	5.359	10.680	105 3	38	146 3	1	—	1
	Andrade Piuto	6.210	6.068	12.278	131 10	46	177 10	2	1	3
	São Sebastião dos Ferreiros	3.276	3.145	6.421	160 6	60	220 6	5	1	6
	Sacra Familia do Tinguá	1.195	1.157	2.352	62 4	23	85 4	—	—	—
	Rodeio	2.479	2.210	4.689	141 5	52 1	193 6	1	1	2
	Paracamby	2.844	2.637	5.481	127 14	48 7	175 21	4	—	4
	Commercio	1.991	2.071	4.062	52 4	14	66 4	—	—	—
	TOTAL	29.483	28.601	58.084	1.022 59	397 9	1.419 68	30	18	48
TOTAL DO ESTADO		**754.947**	**780.654**	**1.805.601**	**34.663** 1.959	**16.168** 471	**50.831** 2.430	**1.700**	**1.239**	**2.939**

NOTA. — Os numeros em typo menor representam a totalidade dos estrangeiros que adoptaram a nacionalidade brazileira. (Les chiffres en caractères minuscules représentent la totalité des étrangers qui ont adopté la nationalité brésilienne).

População dos municipios de cada um dos Estados do Brazil, segundo a nacionalidade e o sexo

Population des municipes de chaque État du Brésil, d'après la nationalité et le sexe

MUNICIPIOS MUNICIPES	DISTRICTOS DISTRICTS	BRAZILEIROS BRÉSILIENS			ESTRANGEIROS ÉTRANGERS			NACIONALIDADE IGNORADA NATIONALITÉ INCONNUE		
		Homens Hommes	Molheres Femmes	Total Total	Homens Hommes	Molheres Femmes	Total Total	Homens Hommes	Molheres Femmes	Total Total
ESTADO DO RIO GRANDE DO NORTE										
Acary	Acary	6.231	6.008	12.239	8	—	8	1	—	1
Angicos	Angicos	6.098	6.211	12.309	2	1	3	1	—	1
Apody	Apody	5.886	6.483	12.269	—	—	—	—	—	—
Areia Branca	Areia Branca	4.580	4.576	9.156	1	1	2	—	—	—
Arez	Arez	2.275	2.546	4.821	—	—	—	—	—	—
Assú	Assú	12.104	12.673	24.777	—	—	—	—	2	2
Augusto Severo	Augusto Severo	5.329	5.647	10.976	—	—	—	17	1	18
Caicó	Caicó	12.434	12.916	25.350	1 1	—	1 1	5	10	15
Canguaretama	Canguaretama	5.547	5.901	11.448	2	1	3	—	—	—
Caraúbas	Caraúbas	3.562	3.842	7.404	—	1	1	2	1	3
Ceará-mirim	Ceará-mirim	12.453	13.803	26.256	22	8	30	13	20	33
Curraes Novos	Curraes Novos	5.970	6.016	11.986	10	1	11	—	1	1
Flôres	Flôres	4.154	4.075	8.229	5 1	1	6 1	—	—	—
Goyauninha	Goyanninha	9.074	9.299	18.373	3	—	3	3	4	7
Jardim do Seridó	Jardim do Seridó	10.422	10.578	21.000	2	—	2	1	2	3
Lages	Lages	5.351	5.482	10.833	10	1	11	13	8	21
Luiz Gomes	Luiz Gomes	2.759	2.890	5.649	4	—	4	7	1	8
Macahyba	Macahyba	8.356	9.409	17.765	5	—	5	4	1	5
Macáu	Macáu	7.097	7.530	14.627	17 4	7	24 4	8	11	19
Martins	Martins	7.314	7.798	15.112	1	—	1	4	1	5

NOTA. — Os numeros em typo menor representam a totalidade dos estrangeiros que adoptaram a nacionalidade brazileira. (Les chiffres en caractères minuscules représentent la totalité des étrangers qui ont adopté la nationalité brésilienne).

População dos municipios de cada um dos Estados do Brazil, segundo a nacionalidade e o sexo

Population des municipes de chaque État du Brésil, d'après la nationalité et le sexe

MUNICIPIOS MUNICIPES	DISTRICTOS DISTRICTS	BRAZILEIROS BRÉSILIENS			ESTRANGEIROS ÉTRANGERS			NACIONALIDADE IGNORADA NATIONALITÉ INCONNUE		
		Homens Hommes	Mulheres Femmes	Total Total	Homens Hommes	Mulheres Femmes	Total Total	Homens Hommes	Mulheres Femmes	Total Total
ESTADO DO RIO GRANDE DO NORTE (CONCLUSÃO — FIN)										
Mossoró	Mossoró	9.945	10.334	20.279	10 (2)	9 (1)	19 (3)	1	1	2
Natal	Natal	13.541	16.818	30.359	118 (6)	53 (2)	171 (8)	93	73	166
Nova Cruz	Nova Cruz	9.945	10.365	20.310	4 (1)	2	6 (1)	6	6	12
Pau dos Ferros	Pau dos Ferros	4.984	5.138	10.122	1 (1)	—	1 (1)	1	—	1
Papary	Papary	3.074	3.360	6.434	1 (1)	—	1 (1)	—	—	—
Patú	Patú	3.689	3.812	7.501	1 (1)	1	2 (1)	1	—	1
Pedro Velho	Pedro Velho	5.906	6.115	12.021	1 (1)	1	2 (1)	—	—	—
Port'Alegre	Port'Alegre	2.131	2.517	4.648	—	—	—	4	3	7
Sant'Anna do Mattos	Sant' Anna do Mattos	10.471	10.918	21.389	4 (2)	—	4 (2)	—	—	—
Santa Cruz	Santa Cruz	12.507	13.026	25.533	—	—	—	4	9	13
Santo Antonio	Santo Antonio	8.267	8.690	16.957	1	—	1	7	11	18
São Gonçalo	São Gonçalo	8.285	8.920	17.205	3	—	3	13	10	23
São José de Mipibú	São José de Mipibú	8.763	9.111	17.874	—	—	—	—	1	1
São Miguel de Pau dos Ferros	São Miguel de Pau dos Ferros	4.013	4.442	8.455	—	—	—	—	—	—
Serra Negra	Serra Negra	3.541	3.445	6.986	—	—	—	—	2	2
Taipú	Taipú	6.049	6.575	12.624	—	—	—	15	12	27
Touros	Touros	8.209	8.807	17.016	1	1	2	—	1	1
TOTAL DO ESTADO		260.316	276.076	536.392	238 (21)	89 (4)	327 (25)	224	192	416

NOTA.—Os numeros em typo menor representam a totalidade dos estrangeiros que adoptaram a nacionalidade brazileira. (Les chiffres en caractères minuscules représentent la totalité des étrangers qui ont adopté la nationalité brésilienne).

População dos municipios de cada um dos Estados do Brazil, segundo a nacionalidade e o sexo

Population des municipes de chaque État du Brésil, d'après la nationalité et le sexe

MUNICIPIOS MUNICIPES	DISTRICTOS DISTRICTS	BRAZILEIROS BRÉSILIENS			ESTRANGEIROS ÉTRANGERS			NACIONALIDADE IGNORADA NATIONALITÉ INCONNUE		
		Homens Hommes	Mulheres Femmes	Total Total	Homens Hommes	Mulheres Femmes	Total Total	Homens Hommes	Mulheres Femmes	Total Total
ESTADO DO RIO GRANDE DO SUL										
Alegrete	1º Alegrete	8.182	9.058	17.240	635 52	445 26	1.080 78	37	15	52
	2º Itapororó	2.312	2.231	4.543	224 8	141 5	365 13	1	1	2
	3º Parové	1.498	1.456	2.954	68 12	40 1	108 13	4	3	7
	4º Caverá	2.281	2.071	4.352	149 6	113 2	262 8	4	2	6
	5º Bôa Vista	1.115	1.084	2.199	87 16	58 14	145 30	8	7	15
	TOTAL	15.388	15.900	31.288	1.163 94	797 48	1.960 142	54	28	82
Alfredo Chaves	1º Alfredo Chaves	5.462	4.963	10.425	1.086 118	983 95	2.069 213	—	1	1
	2º Capoeiras	1.970	1.983	3.953	413 11	339 4	752 15	1	—	1
	3º Monte Veneto	1.664	1.555	3.219	388 1	333 3	721 4	—	—	—
	4º Bella Vista	1.756	1.726	3.482	416 144	364 119	780 263	—	—	—
	5º Nova Bassano	1.574	1.462	3.036	392 6	332 3	724 3	3	1	4
	6º Vista Alegre	1.402	1.278	2.680	287 23	261 9	548 32	—	—	—
	TOTAL	13.828	12.967	26.795	2.982 297	2.612 233	5.594 530	4	2	6
Antonio Prado	Antonio Prado	3.759	4.030	7.789	907 656	789 299	1.696 955	25	6	31
Arroio Grande	1º Arroio Grande	2.236	2.466	4.702	269 11	173	442 11	3	—	3
	2º Estação de Piratiny	1.597	1.551	3.148	163 2	71 1	234 3	3	2	5
	3º Bretanhas	951	932	1.883	105 8	72 3	177 11	—	—	—
	TOTAL	4.784	4.949	9.733	537 21	316 4	853 25	6	2	8

NOTA. — Os numeros em typo menor representam a totalidade dos estrangeiros que adoptaram a nacionalidade brazileira. (Les chiffres en caractères minuscules représentent la totalité des étrangers qui ont adopté la nationalité brésilienne).

População dos municipios de cada um dos Estados do Brazil, segundo a nacionalidade e o sexo

Population des municipes de chaque État du Brésil, d'après la nationalité et le sexe

MUNICIPIOS MUNICIPES	DISTRICTOS DISTRICTS	BRAZILEIROS BRÉSILIENS			ESTRANGEIROS ÉTRANGERS			NACIONALIDADE IGNORADA NATIONALITÉ INCONNUE		
		Homens Hommes	Mulheres Femmes	Total Total	Homens Hommes	Mulheres Femmes	Total Total	Homens Hommes	Mulheres Femmes	Total Total
ESTADO DO RIO GRANDE DO SUL										
(CONTINUAÇÃO — SUITE)										
Bagé	1º Bagé	9.936	11.385	21.321	1.815 36	1.288 12	3.103 48	—	—	—
	2º Pirahy	603	552	1.155	117	67	184	—	—	—
	3º Olhos d'Agua	1.306	1.239	2.545	77 19	21 5	98 24	—	—	—
	4º Palmas	1.487	1.384	2.871	49	16	65	—	—	—
	5º Santa Rosa	2.520	2.310	4.830	349 5	203	552 5	3	2	5
	6º Rio Negro (ou Coxilha Secca)	1.278	1.246	2.524	221 1	179	400 1	—	—	—
	7º Candiota	1.629	1.549	3.178	545 49	418 45	963 94	—	—	—
	8º São Domingos (ou Pirahysinho)	1.155	1.035	2.190	171 10	143 1	314 11	—	—	—
	TOTAL	19.914	20.700	40.614	3.344 120	2.335 63	5.679 183	3	2	5
Bento Gonçalves	1º Bento Gonçalves	4.984	4.281	9.265	932 395	701 222	1.633 617	6	5	11
	2º Monte Bello	1.376	1.468	2.844	251 202	234 198	485 400	—	—	—
	3º Linha Jansen	1.597	1.717	3.314	281 225	237 167	518 392	—	—	—
	4º Nova Pompêa	977	985	1.962	177 94	166 22	343 116	—	—	—
	5º Santa Thereza	698	732	1.430	140 1	126	266 1	—	1	1
	TOTAL	9.632	9.183	18.815	1.781 917	1.464 609	3.245 1.526	6	6	12
Bom Jesus	1º Bom Jesus	1.715	1.616	3.331	13	9	22	2	2	4
	2º Taimbezinho	863	819	1.682	2	—	2	—	—	—
	3º Morro Agudo	1.080	1.016	2.096	14 1	1	15 1	1	1	2
	TOTAL	3.658	3.451	7.109	29 1	10	39 1	3	3	6
Caçapava	1º Caçapava	3.709	3.993	7.702	83 6	40	123 6	3	6	9
	2º Seival	1.053	957	2.010	7	—	7	1	—	1
	3ª Camaquam	1.385	1.371	2.756	16	7	23	5	1	6
	4º Irapuá	1.327	1.246	2.573	15	6	21	1	1	2
	5º Bôa Vista	1.888	1.928	3.816	19 1	10	29 1	15	13	28
	6º Pecegueiro	1.342	1.292	2.634	17 3	12	29 3	2	—	2
	TOTAL	10.704	10.787	21.491	157 10	75	232 10	27	21	48

NOTA. — Os numeros em typo menor representam a totalidade dos estrangeiros que adoptaram a nacionalidade brazileira. (Les chiffres en caractères minuscules représentent la totalité des étrangers qui ont adopté la nationalité brésilienne).

População dos municipios de cada um dos Estados do Brazil, segundo a nacionalidade e o sexo

Population des municipes de chaque État du Brésil, d'après la nationalité et le sexe

MUNICIPIOS MUNICIPES	DISTRICTOS DISTRICTS	BRAZILEIROS BRÉSILIENS			ESTRANGEIROS ÉTRANGERS			NACIONALIDADE IGNORADA NATIONALITÉ INCONNUE		
		Homens Hommes	Mulheres Femmes	Total Total	Homens Hommes	Mulheres Femmes	Total Total	Homens Hommes	Mulheres Femmes	Total Total
ESTADO DO RIO GRANDE DO SUL										
(CONTINUAÇÃO — SUITE)										
Cachoeira	1º Cachoeira	7.044	7.688	14.732	469 (53)	232 (21)	701 (74)	5	1	6
	2º Capané	2.798	2.613	5.411	42	16	58	—	—	—
	3º Palmas	1.692	1.654	3.346	19	12	31	—	—	—
	4º Restinga Secca	4.376	4.158	8.534	191 (69)	135 (35)	326 (104)	1	4	5
	5º Dona Francisca	2.899	2.865	5.765	477 (158)	448 (139)	925 (297)	—	—	—
	6º Agudo	4.868	4.741	9.609	330 (12)	243 (6)	573 (18)	12	1	13
	7º Serro Branco	4.201	4.220	8.424	64	54	118	1	—	1
	TOTAL	27.881	27.940	55.821	1.592 (292)	1.140 (201)	2.732 (493)	19	6	25
Cangussú	1º Cangussú	4.871	4.842	9.713	145 (39)	73 (7)	218 (46)	—	—	—
	2º Iguatemy	3.265	3.309	6.574	47 (2)	34	81 (2)	3	3	6
	3º Pantanoso	3.507	3.465	6.972	61 (12)	12 (3)	73 (15)	14	14	28
	4º Cerrito	3.566	3.390	6.956	194 (13)	102 (5)	296 (18)	4	2	6
	5º Rincão dos Cravos	2.661	2.566	5.227	72 (15)	30 (3)	102 (18)	16	7	23
	TOTAL	17.870	17.572	35.442	519 (81)	251 (18)	770 (99)	37	26	63
Caxias	1º Caxias	7.769	7.946	15.715	1.366 (25)	1.269 (4)	2.635 (29)	—	—	—
	2º Nova Trento	2.044	1.968	4.012	344 (15)	333 (3)	677 (18)	—	—	—
	3º Nova Vicenza	2.367	2.458	4.825	337 (62)	312 (24)	649 (86)	—	—	—
	4º Nova Padua	1.260	1.363	2.623	254 (6)	244	498 (6)	—	—	—
	5º Gallopolis	898	914	1.812	176	151	327	—	—	—
	TOTAL	14.338	14.649	28.987	2.477 (108)	2.209 (31)	4.786 (139)	—	—	—
Conceição do Arroio	1º Conceição do Arroio	2.710	2.689	5.399	69 (5)	34	103 (5)	—	—	—
	2º Tres Forquilhas	2.420	2.420	4.840	4 (1)	2 (2)	6 (3)	1	5	6
	3º Passinhos	2.208	2.275	4.483	12 (2)	5	17 (2)	8	7	15
	4º Barra do Ouro	1.194	1.149	2.343	118	80	198	10	13	23
	5º Cachoeira	1.499	1.457	2.956	26	21	47	2	1	3
	TOTAL	10.031	9.990	20.021	229 (8)	142 (2)	371 (10)	21	26	47

NOTA. — Os numeros em typo menor representam a totalidade dos estrangeiros que adoptaram a nacionalidade brazileira (Les chiffres en caractères minuscules représentent la totalité des étrangers qui ont adopté la nationalité brésilienne).

População dos municipios de cada um dos Estados do Brazil, segundo a nacionalidade e o sexo

Population des municipes de chaque État du Brésil, d'après la nationalité et le sexe

MUNICIPIOS MUNICIPES	DISTRICTOS DISTRICTS	BRAZILEIROS BRÉSILIENS			ESTRANGEIROS ETRANGERS			NACIONALIDADE IGNORADA NATIONALITÉ INCONNUE		
		Homens Hommes	Mulheres Femmes	Total Total	Homens Hommes	Mulheres Femmes	Total Total	Homens Hommes	Mulheres Femmes	Total Total
ESTADO DO RIO GRANDE DO SUL										
(CONTINUAÇÃO — SUITE)										
Cruz Alta	1º Cruz Alta	5.582	5.076	10.658	357 (34)	245 (15)	592 (49)	2	1	3
	2º Tupaceretan	1.065	1.010	2.095	42 (9)	18 (2)	60 (11)	8	1	9
	3º Vallos (ou Santa Clara)	2.670	2.575	5.245	66 (22)	24 (8)	90 (30)	2	—	2
	4º Santa Barbara	1.948	1.902	3.850	64 (21)	29 (7)	93 (28)	4	1	5
	5º Tres Capões	668	611	1.279	33	30 (1)	63 (1)	—	—	—
	6º Cadeado	695	670	1.365	8 (1)	2 (1)	10 (2)	—	—	—
	7º Colonia General Osorio	3.155	3.085	6.240	106 (8)	73 (3)	179 (11)	—	—	—
	8º New Wurttemberg	3.906	3.643	7.549	191 (56)	136 (6)	327 (62)	23	20	43
	9º Visconde do Rio Branco	1.032	1.068	2.100	110	79	189	—	—	—
	TOTAL	20.721	19.660	40.381	977 (251)	626 (43)	1.603 (294)	39	23	62
Dom Pedrito	1º Dom Pedrito	3.124	3.337	6.461	207 (3)	208 (2)	415 (5)	4	3	7
	2º São Sebastião	964	991	1.955	68 (3)	22	90 (3)	4	1	5
	3º Santa Maria e Pirahy	767	702	1.469	63	39	102	—	—	—
	4º Ponche Verde	1.477	1.309	2.786	198	169	367	—	—	—
	5º Vaccahyquá	822	809	1.631	170 (1)	142	312 (1)	—	—	—
	6º Upacarahy	939	905	1.844	108	94	202	2	5	7
	TOTAL	8.093	8.053	16.146	814 (7)	674 (2)	1.488 (9)	10	9	19
Dôres de Camaquam	1º Dôres de Camaquam	4.376	4.254	8.630	184 (18)	134 (14)	318 (32)	8	5	13
	2º Tapes	1.505	1.289	2.794	24 (1)	13	37 (1)	3	—	3
	TOTAL	5.881	5.543	11.424	208 (19)	147 (14)	355 (33)	11	5	16
Encantado	1º Encautado	4.074	4.048	8.122	398 (26)	314	712 (26)	—	—	—
	2º Anta Gorda	4.027	4.033	8.060	390 (57)	287 (10)	677 (67)	—	—	—
	3º Itapuca	2.217	2.089	4.306	233 (46)	177 (6)	410 (52)	—	—	—
	TOTAL	10.318	10.170	20.488	1.021 (129)	778 (16)	1.799 (145)	—	—	—

NOTA. — Os numeros em typo menor representam a totalidade dos estrangeiros que adoptaram a nacionalidade brazileira. (Les chiffres en caractères minuscules représentent la totalité des étrangers qui ont adopté la nationalité brésilienne).

População dos municipios de cada um dos Estados do Brazil, segundo a nacionalidade e o sexo

Population des municipes de chaque État du Brésil, d'après la nationalité et le sexe

MUNICIPIOS MUNICIPES	DISTRICTOS DISTRICTS	BRAZILEIROS BRÉSILIENS			ESTRANGEIROS ÉTRANGERS			NACIONALIDADE IGNORADA NATIONALITÉ INCONNUE		
		Homens Hommes	Mulheres Femmes	Total Total	Homens Hommes	Mulheres Femmes	Total Total	Homens Hommes	Mulheres Femmes	Total Total
ESTADO DO RIO GRANDE DO SUL										
(CONTINUAÇÃO — SUITE)										
Encruzilhada	1º Encruzilhada	3.924	4.387	8.311	95 (8)	64 (1)	159 (9)	—	—	—
	2º Herval	1.280	1.217	2.497	12	8	20	—	—	—
	3º Camaquam	2.432	2.498	4.930	42	29	71	—	—	—
	4º São José do Patrocinio	2.039	1.994	4.033	37 (8)	26 (1)	63 (9)	4	—	4
	5º São Feliciano	2.717	2.651	5.368	386 (18)	356 (10)	742 (28)	—	—	—
	6º Pequery	1.474	1.429	2.903	4	2	6	—	—	—
	TOTAL	13.866	14.176	28.042	576 (34)	485 (12)	1.061 (46)	4	—	4
Erechim	1º Bôa Vista do Erechim	6.531	6.257	12.788	2.123 (26)	1.786 (17)	3.909 (43)	7	7	14
	2º Erechim	4.040	3.917	7.957	881 (8)	712 (3)	1.593 (11)	16	16	32
	3º Marcelino Ramos	3.259	2.987	6.246	671 (32)	447 (9)	1.118 (41)	4	3	7
	4º Erebango	1.229	1.086	2.315	279 (6)	270 (4)	549 (10)	9	9	18
	5º Barro	2.590	2.377	4.967	997 (74)	830 (42)	1.827 (116)	7	3	10
	TOTAL	17.649	16.624	34.273	4.951 (146)	4.045 (75)	8.996 (221)	43	38	81
Estrella	1º Estrella	4.121	4.066	8.187	128 (28)	73 (8)	201 (36)	1	—	1
	2º Pinheiro Machado	1.490	1.425	2.915	48 (4)	36 (6)	84 (10)	—	—	—
	3º Rocca Salles	3.369	3.373	6.742	244 (127)	194 (74)	438 (201)	—	—	—
	4º Côrvo	1.702	1.701	3.403	37 (15)	26 (5)	63 (20)	—	—	—
	5º Bôa Vista	1.537	1.441	2.978	129 (40)	124 (18)	253 (58)	—	—	—
	TOTAL	12.219	12.006	24.225	586 (214)	453 (111)	1.039 (325)	1	—	1
Garibaldi	1º Garibaldi	2.549	2.569	5.118	496 (108)	430 (16)	926 (124)	1	—	1
	2º Floriano Peixoto	1.056	1.117	2.173	188 (13)	164 (7)	352 (20)	—	—	—
	3º Carlos Barbosa	1.572	1.520	3.092	258 (41)	238 (6)	496 (47)	—	—	—
	4º Ypiranga	1.653	1.636	3.289	221 (10)	207	428 (10)	—	—	—
	TOTAL	6.830	6.842	13.672	1.163 (172)	1.039 (29)	2.202 (201)	1	—	1

NOTA. — Os numeros em typo menor representam a totalidade dos estrangeiros que adoptaram a nacionalidade brazileira. (Les chiffres en caractères minuscules représentent la totalité des étrangers qui ont adopté la nationalité brésilienne).

População dos municipios de cada um dos Estados do Brazil, segundo a nacionalidade e o sexo

Population des municipes de chaque État du Brésil, d'après la nationalité et le sexe

MUNICIPIOS MUNICIPES	DISTRICTOS DISTRICTS	BRAZILEIROS BRÉSILIENS			ESTRANGEIROS ÉTRANGERS			NACIONALIDADE IGNORADA NATIONALITÉ INCONNUE		
		Homens Hommes	Mulheres Femmes	Total Total	Homens Hommes	Mulheres Femmes	Total Total	Homens Hommes	Mulheres Femmes	Total Total
ESTADO DO RIO GRANDE DO SUL										
(CONTINUAÇÃO — SUITE)										
Gravatahy	1º Gravatahy	2.826	2.807	5.633	9 6	6 1	15 7	12	11	23
	2º Costa do Ypiranga	1.913	1.843	3.756	14 1	3	17 1	8	14	22
	3º Passo Grande	2.355	2.164	4.519	5 2	—	5 2	4	4	8
	4º Canôas	1.490	1.296	2.786	122 15	63 7	185 22	—	—	—
	5º Butiá	1.743	1.667	3.410	4 2	3	7 2	5	3	8
	TOTAL	10.327	9.777	20.104	154 26	75 8	229 34	29	32	61
Guaporé	1º Guaporé	4.440	4.528	8.968	869 180	740 120	1.609 300	2	—	2
	2º São Luiz	3.949	3.919	7.868	710 12	573	1.283 12	—	2	2
	3º General Ozorio	2.417	2.358	4.775	286 90	217 34	503 124	7	4	11
	4º Vespasiano Correia	1.818	1.805	3.623	287 15	246 7	533 22	1	—	1
	5º Seraphina Correia	3.493	3.585	7.078	622 93	493 24	1.115 117	—	—	—
	6º São Domingos	1.000	859	1.859	84	67	150	—	—	—
	TOTAL	17.117	17.054	34.171	2.857 390	2.336 185	5.193 575	10	6	16
Herval	1º Herval	3.415	3.455	6.870	318	201	519	5	3	8
	2º Arroio Malo	1.057	1.007	2.064	270 8	203	473 8	—	—	—
	TOTAL	4.472	4.462	8.934	588 8	404	992 8	5	3	8
Ijuhy	1º Ijuhy	8.230	8.131	16.361	1.534 310	1.318 119	2.852 429	—	1	1
	2º Cadeado	2.552	2.374	4.926	149 41	91 3	240 44	—	—	—
	3º Linha 19	2.913	2.805	5.718	846 158	691 55	1.537 213	—	1	1
	TOTAL	13.695	13.310	27.005	2.529 509	2.100 177	4.629 686	—	2	2
Itaquy	1º Itaquy	4.176	4.949	9.125	537 7	451	988 7	—	—	—
	2º Itú	1.585	1.627	3.212	101 2	65	168 2	—	—	—
	3º Restinga	1.309	1.142	2.451	47 1	21	68 1	—	—	—
	TOTAL	7.070	7.718	14.788	687 10	537	1.224 10	—	—	—

NOTA. — Os numeros em typo menor representam a totalidade dos estrangeiros que adoptaram a nacionalidade brazileira. (Les chiffres en caractères minuscules représentent la totalité des étrangers, qui ont adopté la nationalité brésilienne).

População dos municipios de cada um dos Estados do Brazil, segundo a nacionalidade e o sexo

Population des municipes de chaque État du Brésil, d'après la nationalité et le sexe

MUNICIPIOS MUNICIPES	DISTRICTOS DISTRICTS	BRAZILEIROS BRÉSILIENS			ESTRANGEIROS ÉTRANGERS			NACIONALIDADE IGNORADA NATIONALITÉ INCONNUE		
		Homens Hommes	Mulheres Femmes	Total Total	Homens Hommes	Mulheres Femmes	Total Total	Homens Hommes	Mulheres Femmes	Total Total
ESTADO DO RIO GRANDE DO SUL (CONTINUAÇÃO — SUITE)										
Jaguarão	1º Jaguarão	4.397	5.020	9.417	818 23	843 5	1.661 28	1	—	1
	2º Juncal	621	552	1.173	102 3	55	157 3	1	—	1
	3º Cerrito	1.245	1.244	2.489	189 1	133	313 1	—	—	—
	TOTAL	6.263	6.816	13.079	1.109 27	1.031 5	2.131 32	2	—	2
Julio de Castilhos	1º Julio de Castilhos	2.120	2.046	4.166	71 9	31 4	102 13	1	1	2
	2º Tupaceretan	1.649	1.761	3.410	48 1	26	74 1	1	—	1
	3º Jary	1.248	1.248	2.496	17 2	10 1	27 3	—	—	—
	4º Nova Udine (ou Val da Serra)	1.341	1.256	2.597	340 6	311 9	651 15	7	5	12
	5º Nova Palma	2.517	2.347	4.864	271 36	226	497 36	2	—	2
	6º Igrejinha	1.232	1.207	2.439	8	7	15	—	2	2
	7º Toropy	2.427	2.443	4.870	168 76	138 69	304 145	1	—	1
	TOTAL	12.534	12.308	24.842	921 130	749 83	1.670 213	12	8	20
Lageado	1º Lageado	5.636	5.555	11.191	137 26	85 10	222 36	—	—	—
	2º Santa Clara	4.371	4.231	8.602	70 23	52 8	122 31	—	—	—
	3º Pão	3.148	3.058	6.206	90	78	168	—	—	—
	4º Arroio do Meio	4.314	4.033	8.347	101 20	70 1	174 21	—	—	—
	5º Marques de Souza	2.298	2.190	4.488	42 3	34	76 3	—	—	—
	TOTAL	19.767	19.067	38.834	443 72	319 19	762 91	—	—	—

NOTA. — Os numeros em typo menor representam a totalidade dos estrangeiros que adoptaram a nacionalidade brazileira. (Les chiffres en caractères minuscules représentent la totalité des étrangers qui ont adopté la nationalité brésilienne).

População dos municipios de cada um dos Estados do Brazil, segundo a nacionalidade e o sexo

Population des municipes de chaque État du Brésil, d'après la nationalité et le sexe

MUNICIPIOS MUNICIPES	DISTRICTOS DISTRICTS	BRAZILEIROS BRÉSILIENS			ESTRANGEIROS ÉTRANGERS			NACIONALIDADE IGNORADA NATIONALITÉ INCONNUE		
		Homens Hommes	Mulheres Femmes	Total Total	Homens Hommes	Mulheres Femmes	Total Total	Homens Hommes	Mulheres Femmes	Total Total
ESTADO DO RIO GRANDE DO SUL										
(CONTINUAÇÃO — SUITE)										
Lagôa Vermelha	1º Lagôa Vermelha	2.656	2.579	5.235	33 12	19 1	52 13	33	10	43
	2º Barracão	2.177	2.110	4.287	29	26	55	35	27	62
	3º André da Rocha	2.236	2.169	4.405	223 3	177 1	400 4	13	13	26
	4º Sananduva	2.374	2.268	4.642	287 61	233 34	520 95	—	—	—
	5º Clemente Argollo	1.682	1.709	3.391	14 3	3	17 3	58	35	93
	6º Cacique Doble	1.064	1.069	2.133	61	52	113	3	—	3
	7º Protasio Alves	816	849	1.665	171	136	307	—	—	—
	8º Colonia Forquilha	2.844	2.822	5.666	450 38	380 10	830 48	2	2	4
	9º Colonia Caseros	827	779	1.606	49 4	42 3	91 7	1	—	1
	TOTAL	16.676	16.354	33.030	1.317 121	1.069 49	2.385 170	145	87	232
Lavras	1º Lavras	2.763	2.979	5.742	94 2	59	153 2	—	—	—
	2º Ibaré	1.885	1.813	3.698	77 4	34	111 4	—	1	1
	TOTAL	4.648	4.792	9.440	171 6	93	264 6	—	1	1
Livramento(Sant'Anna do)	1º Livramento	8.934	9.610	18.544	2.389 87	2.016 28	4.405 115	3	1	4
	2º Upamaroty	1.213	1.261	2.474	389	332	721	—	—	—
	3º Ibicuhy	949	786	1.735	82 1	41	123 1	—	—	—
	4º Conceição	1.049	1.036	2.085	144 3	77 4	221 7	—	—	—
	5º Ibirapuitan	1.248	1.306	2.554	210 1	146	356 1	1	1	2
	6º Cerro Chato (ou Coxilha Negra)	772	728	1.500	391 8	279	670 8	8	2	10
	7º Vista Alegre	943	779	1.722	210 2	106	316 2	9	—	9
	TOTAL	15.108	15.506	30.614	3.815 102	2.997 32	6.812 134	21	4	25

NOTA. — Os numeros em typo menor representam a totalidade dos estrangeiros que adoptaram a nacionalidade brazileira. (Les chiffres en caractères minuscules représentent la totalité des étrangers qui ont adopté la nationalité brésilienne).

População dos municipios de cada um dos Estados do Brazil, segundo a nacionalidade e o sexo

Population des municipes de chaque État du Brésil, d'après la nationalité et le sexe

MUNICIPIOS MUNICIPES	DISTRICTOS DISTRICTS	BRAZILEIROS BRÉSILIENS			ESTRANGEIROS ÉTRANGERS			NACIONALIDADE IGNORADA NATIONALITÉ INCONNUE		
		Homens Hommes	Molheres Femmes	Total Total	Homens Hommes	Mulheres Femmes	Total Total	Homens Hommes	Mulheres Femmes	Total Total
ESTADO DO RIO GRANDE DO SUL										
(CONTINUAÇÃO — SUITE)										
Montenegro (São João do)	1º Montenegro....	6.478	6.457	12.935	162 19	98 3	258 22	9	7	16
	2º Brochier.....	4.094	3.964	8.058	77 33	41 7	118 40	1	1	2
	3º Harmonia.....	1.940	1.890	3.830	69 25	38 1	107 26	—	—	—
	4º Barão.....	1.917	1.871	3.788	163 46	151 25	314 71	—	—	—
	5º Bom Principio	1.222	1.180	2.402	28 6	9 3	37 9	—	—	—
	6º Campestre.....	1.875	1.895	3.770	63 1	37	100 1	—	—	—
	7º São Vandelino...	1.925	1.909	3.834	125 14	112 1	237 15	3	2	5
	8º São Salvador...	1.191	1.192	2.383	20 16	16 11	36 27	—	—	—
	9º Poço das Antas	1.873	1.745	3.618	4 1	1 1	5 2	9	9	18
	TOTAL.....	22.515	22.102	44.618	711 161	501 52	1.212 213	22	19	41
Palmeira	1º Palmeira.....	6.461	6.404	12.865	83 11	34 2	117 13	4	3	7
	2º Campo Novo...	2.553	2.345	4.898	30 2	11	41 2	—	—	—
	3º Nonohay.....	2.990	2.913	5.903	188 127	159 114	347 241	203	151	354
	4º New-Wurttemberg (ou Ramada).....	1.350	1.262	2.612	51 31	30 9	81 40	—	—	—
	5º Alto Uruguay..	919	824	1.743	39 2	26	65 2	—	—	—
	6º Guarita.....	3.014	2.776	5.790	13 4	3 1	16 5	1	—	1
	7º Herval Secco...	1.177	1.165	2.342	6 2	3 1	9 3	—	—	—
	8º Fortaleza.....	2.564	2.389	4.953	102 10	56 5	158 15	3	1	4
	9º Serrinha.....	2.135	1.937	4.072	40 1	25	65 1	—	—	—
	TOTAL.....	23.163	22.015	45.178	552 190	347 132	899 322	211	155	366

NOTA. — Os numeros em typo menor representam a totalidade dos estrangeiros que adoptaram a nacionalidade brazileira. (Les chiffres en caractères minuscules représentent la totalité des étrangers qui ont adopté la nationalité brésilienne).

População dos municipios de cada um dos Estados do Brazil, segundo a nacionalidade e o sexo

Population des municipes de chaque Etat du Brésil, d'après la nationalité et le sexe

MUNICIPIOS MUNICIPES	DISTRICTOS DISTRICTS	BRAZILEIROS BRÉSILIENS			ESTRANGEIROS ÉTRANGERS			NACIONALIDADE IGNORADA NATIONALITÉ INCONNUE		
		Homens Hommes	Mulheres Femmes	Total Total	Homens Hommes	Mulheres Femmes	Total Total	Homens Hommes	Mulheres Femmes	Total Total
ESTADO DO RIO GRANDE DO SUL										
(CONTINUAÇÃO — SUITE)										
Passo Fundo	1º Passo Fundo	6.393	6.314	12.707	451 60	258 19	709 79	—	—	—
	2º Campo do Meio	4.447	4.325	8.772	108 6	80 1	188 7	—	—	—
	3º Alto Uruguay	6.731	6.456	13.187	343 86	270 47	613 133	1	1	2
	4º Carasinho	3.527	3.477	7.004	163 26	97 12	260 38	—	—	—
	5º Maráu	3.337	3.232	6.569	301 73	230 42	531 115	—	—	—
	6º Pontão	2.451	2.370	4.821	46 6	21	67 6	—	—	—
	7º Alto Jacuhy	4.230	3.788	8.018	140 64	74 4	214 68	—	—	—
	8º Districto	1.790	1.703	3.493	124 12	96 5	220 17	—	—	—
	9º Bôa Esperança	3.645	3.339	6.984	167 29	120 7	287 36	—	—	—
	TOTAL	36.551	35.004	71.555	1.813 362	1.246 137	3.089 499	1	1	2
Pelotas	1º Pelotas	19.538	23.009	42.547	3.627 146	2.051 26	5.678 172	—	—	—
	2º Monte Bonito	3.425	3.200	6.625	298 22	124 2	422 24	—	—	—
	3º Retiro	1.663	1.439	3.102	114 12	60 3	174 15	—	—	—
	4º Buena	3.252	2.982	6.234	113	71	184	—	—	—
	5º Quilombo	4.311	4.025	8.336	410 101	236 27	646 128	—	—	—
	6º Arroio do Padre	4.340	3.849	8.189	98 58	59 23	157 81	—	—	—
	TOTAL	36.529	38.504	75.033	4.660 339	2.601 81	7.261 420	—	—	—
Pinheiro Machado	1º Pinheiro Machado	3.230	3.391	6.621	219 3	114 1	333 4	14	3	17
	2º Torrinhas	2.846	2.823	5.669	101 9	28	129 9	9	6	15
	TOTAL	6.076	6.214	12.290	320 12	142 1	462 13	23	9	32

NOTA. — Os numeros em typo menor representam a totalidade dos estrangeiros que adoptaram a nacionalidade brazileira. (Les chiffres en caractères minuscules représentent la totalité des étrangers qui ont adopté la nationalité brésilienne).

População dos municipios de cada um dos Estados do Brazil, segundo a nacionalidade e o sexo

Population des municipes de chaque État du Brésil, d'après la nationalité et le sexe

MUNICIPIOS MUNICIPES	DISTRICTOS DISTRICTS	BRAZILEIROS BRÉSILIENS			ESTRANGEIROS ÉTRANGERS			NACIONALIDADE IGNORADA NATIONALITÉ INCONNUE		
		Homens Hommes	Mulheres Femmes	Total Total	Homens Hommes	Mulheres Femmes	Total Total	Homens Hommes	Mulheres Femmes	Total Total
ESTADO DO RIO GRANDE DO SUL										
(CONTINUAÇÃO — SUITE)										
Piratiny	1º Piratiny	1.753	1.815	3.568	35	15	50	31	41	72
	2º Asperezas	2.920	2.842	5.762	91 (2)	57 (2)	148 (4)	1	—	1
	3º Pedregal	1.570	1.643	3.213	24 (1)	10	34 (1)	1	—	1
	4º Serro Alegre	1.019	1.037	2.056	23 (4)	11	34 (4)	1	—	1
	TOTAL	7.262	7.337	14.599	173 (7)	93 (2)	266 (9)	34	41	75
Porto Alegre	1º Districto	13.469	14.809	28.278	2.879 (176)	1.862 (65)	4.741 (241)	12	7	19
	2º »	19.080	22.509	41.589	2.169 (117)	1.488 (34)	3.657 (151)	445	396	841
	3º »	13.747	15.691	29.438	3.183 (204)	2.551 (87)	5.734 (291)	9	7	16
	4º »	9.620	10.485	20.105	2.138 (130)	1.715 (72)	3.853 (202)	10	12	22
	5º »	7.148	6.896	14.044	735 (27)	505 (16)	1.240 (43)	8	1	9
	6º Belém Velho	2.329	2.238	4.567	33 (6)	17 (5)	50 (11)	—	—	—
	7º Pedras Brancas	3.902	3.723	7.625	138 (19)	50 (3)	188 (22)	—	—	—
	8º Barra do Ribeiro	2.497	2.302	4.799	114 (7)	69 (4)	183 (11)	—	—	—
	9º Marianna Pimentel	2.557	2.535	5.092	320 (21)	264 (3)	581 (24)	—	—	—
	10º Ilhas	1.027	1.017	2.044	15 (3)	6	21 (3)	4	1	5
	11º Districto (1)	358	26	384	135 (14)	—	135 (14)	—	—	—
	TOTAL	75.734	82.231	157.965	11.859 (724)	8.527 (289)	20.386 (1.013)	488	424	912
Quarahy	1º Quarahy	3.924	4.593	8.517	951 (24)	891 (15)	1.842 (39)	10	—	10
	2º Inhanduhy	888	820	1.708	107 (2)	66	173 (2)	1	—	1
	3º São Raphael	950	902	1.852	85	49	134	—	1	1
	TOTAL	5.762	6.315	12.077	1.143 (26)	1.006 (15)	2.149 (41)	11	1	12

NOTA. — Os numeros em typo menor representam a totalidade dos estrangeiros que adoptaram a nacionalidade brazileira. (Les chiffres en caractères minuscules représentent la totalité des étrangers qui ont adopté la nationalité brésilienne).

(1) Zona fluvial.

População dos municipios de cada um dos Estados do Brazil, segundo a nacionalidade e o sexo

Population des municipes de chaque État du Brésil, d'après la nationalité et le sexe

MUNICIPIOS / MUNICIPES	DISTRICTOS / DISTRICTS	BRAZILEIROS / BRÉSILIENS			ESTRANGEIROS / ÉTRANGERS			NACIONALIDADE IGNORADA / NATIONALITÉ INCONNUE		
		Homens / Hommes	Mulheres / Femmes	Total	Homens / Hommes	Mulheres / Femmes	Total	Homens / Hommes	Mulheres / Femmes	Total
ESTADO DO RIO GRANDE DO SUL (CONTINUAÇÃO — SUITE)										
Rio Grande	1º Rio Grande	17.553	19.233	36.786	4.076 (153)	2.200 (17)	6.276 (170)	48	29	77
	2º Mangueira	734	630	1.364	88	39	127	—	—	—
	3º Povo Novo	2.298	2.332	4.630	101 (5)	40	141 (5)	7	6	13
	4º Tahym	872	812	1.684	79 (10)	35	114 (10)	—	—	—
	5º Julio de Castilhos	1.089	1.071	2.160	176 (3)	59	235 (3)	—	—	—
	TOTAL	22.546	24.078	46.624	4.520 (171)	2.373 (17)	6.893 (188)	55	35	90
Rio Pardo	1º Rio Pardo	2.394	2.451	4.845	45 (7)	22 (3)	67 (10)	—	—	—
	2º Couto	2.873	2.658	5.531	17 (12)	16 (8)	33 (20)	—	—	—
	3º Candelaria	5.265	5.109	10.374	142 (75)	102 (45)	244 (120)	3	—	3
	4º Cruz Alta	3.709	3.578	7.287	14 (2)	4	18 (2)	1	3	4
	5º Capivary	2.321	2.154	4.475	31 (2)	6	37 (2)	—	—	—
	6º Rincão d'El Rei	987	906	1.893	21 (7)	16 (4)	37 (11)	7	6	13
	TOTAL	17.549	16.856	34.405	270 (105)	166 (60)	436 (165)	11	9	20
Rosario	1º Rosario	4.701	5.004	9.705	429 (3)	255	684 (3)	9	2	11
	2º Districto	1.970	1.910	3.880	81	29	110	—	1	1
	3º "	973	970	1.943	30 (3)	10 (2)	40 (5)	—	—	—
	4º "	1.253	1.140	2.393	36	25	61	2	1	3
	TOTAL	8.897	9.024	17.921	576 (6)	319 (2)	895 (8)	11	4	15
Santa Cruz	1º Santa Cruz	8.172	8.053	16.225	505 (104)	395 (46)	900 (150)	1	4	5
	2º Villa Thereza	6.135	5.720	11.855	195 (79)	121 (30)	316 (109)	15	8	23
	3º Herval de Baixo	1.916	1.813	3.729	9 (3)	6	15 (3)	—	—	—
	4º Estancia	1.340	1.255	2.595	16	7	23	—	—	—
	5º Monte Alverne	2.630	2.652	5.282	102 (48)	66 (17)	168 (65)	—	—	—
	TOTAL	20.193	19.493	39.186	827 (234)	595 (93)	1.422 (327)	16	12	28

NOTA. — Os numeros em typo menor representam a totalidade dos estrangeiros que adoptaram a nacionalidade brazileira. (Les chiffres en caractères minuscules représentent la totalité des étrangers qui ont adopté la nationalité brésilienne).

População dos municipios de cada um dos Estados do Brazil, segundo a nacionalidade e o sexo

Population des municipes de chaque État du Brésil, d'après la nationalité et le sexe

MUNICIPIOS MUNICIPES	DISTRICTOS DISTRICTS	BRAZILEIROS BRÉSILIENS			ESTRANGEIROS ÉTRANGERS			NACIONALIDADE IGNORADA NATIONALITÉ INCONNUE		
		Homens Hommes	Mulheres Femmes	Total Total	Homens Hommes	Mulheres Femmes	Total Total	Homens Hommes	Mulheres Femmes	Total Total
ESTADO DO RIO GRANDE DO SUL										
(CONTINUAÇÃO — SUITE)										
Santa Maria	1º Santa Maria	8.114	8.092	16.206	730 52	545 17	1.275 69	—	—	—
	2º Districto	2.247	2.207	4.454	39 2	34	73 2	—	—	—
	3º São Pedro	5.371	5.246	10.617	132 15	70 6	202 21	—	—	—
	4º Silveira Martins	1.860	1.888	3.748	316	279	595	—	—	—
	5º Pahins	1.344	1.370	2.714	25 4	11	36 4	—	—	—
	6º São Martinho	2.497	2.514	5.011	59 1	36	95 1	—	—	—
	7º Bocca do Monte	2.713	2.613	5.326	121	90	211	—	—	—
	8º Estação Colonia	3.227	3.107	6.334	309 8	263 4	572 12	—	—	—
	TOTAL	27.373	27.037	54.410	1.731 82	1.328 27	3.059 109	—	—	—
Santa Victoria do Palmar	1º Santa Victoria do Palmar	3.146	3.482	6.628	974 9	802 1	1.776 10	1	—	1
	2º Arvore Só	790	737	1.527	122 3	74	196 3	—	—	—
	3º Canôa	794	718	1.512	139 7	74	213 7	1	—	1
	4º Curral Alto	520	484	1.004	73 1	69	142 1	—	—	—
	TOTAL	5.250	5.421	10.671	1.308 20	1.019 1	2.327 21	2	—	2
Santiago do Boqueirão	1º Santiago do Boqueirão	2.527	2.735	5.262	145 22	82 4	227 26	26	24	50
	2º Carovy	1.259	1.233	2.492	7	2	9	4	4	8
	3º Villa Flôres	1.269	1.302	2.571	20 1	8	28 1	—	—	—
	4º Itá	2.073	2.108	4.181	27 2	14	41 2	—	—	—
	5º Districto	1.201	1.226	2.427	203	159	362	36	22	58
	TOTAL	8.329	8.604	16.933	402 25	265 4	667 29	66	50	116
Santo Amaro	1º Santo Amaro	1.250	1.155	2.405	10 4	4 1	14 5	—	—	—
	2º Margem do Taquary	1.815	1.591	3.406	34 4	26 1	60 5	—	—	—
	3º Monte Alegre	1.170	1.078	2.248	8 3	7 1	15 4	2	8	10
	TOTAL	4.235	3.824	8.059	52 11	37 3	89 14	2	8	10

NOTA. — Os numeros em typo menor representam a totalidade dos estrangeiros que adoptaram a nacionalidade brazileira. (Les chiffres en caractères minuscules représentent la totalité des étrangers qui ont adopté la nationalité brésilienne).

População dos municipios de cada um dos Estados do Brazil, segundo a nacionalidade e o sexo

Population des municipes de chaque État du Brésil, d'après la nationalité et le sexe

MUNICIPIOS MUNICIPES	DISTRICTOS DISTRICTS	BRAZILEIROS BRÉSILIENS			ESTRANGEIROS ÉTRANGERS			NACIONALIDADE IGNORADA NATIONALITÉ INCONNUE		
		Homens Hommes	Mulheres Femmes	Total Total	Homens Hommes	Mulheres Femmes	Total Total	Homens Hommes	Mulheres Femmes	Total Total
ESTADO DO RIO GRANDE DO SUL (CONTINUAÇÃO — SUITE)										
Santo Angelo	1º Santo Angelo	4.314	3.942	8.256	283 9	174 3	457 12	6	—	6
	2º Santa Cruz	1.657	1.579	3.236	41 17	26 11	67 28	1	1	2
	3º São Miguel	2.593	2.647	5.240	33	29	62	4	2	6
	4º Santa Tecla	1.149	1.149	2.298	15	7	22	—	—	—
	5º Districto	3.188	3.005	6.193	1.876 834	1.701 655	3.577 1.489	20	12	32
	6º Colonia 14 de Julho	4.063	3.834	7.897	292 62	195 36	487 97	159	136	295
	7º Santa Rosa	1.749	1.605	3.354	63 9	35 3	98 12	—	—	—
	8º Colonia 21 de Abril	1.687	1.687	3.374	31 2	15 1	46 3	—	—	—
	9º Campina	499	530	1.029	180 1	141 2	321 3	1	—	1
	TOTAL	20.899	19.978	40.877	2.814 933	2.323 711	5.137 1.644	191	151	342
Santo Antonio da Patrulha	1º Santo Antonio da Patrulha	4.489	4.479	8.968	33 7	19 2	52 9	3	2	5
	2º Catanduva Grande	3.565	3.498	7.063	9 4	5 1	14 5	7	8	15
	3º Rolante (margem esquerda)	5.226	4.939	10.165	99 36	61 24	160 60	—	—	—
	4º Rolante (margem direita)	4.108	3.909	8.017	62 19	31 6	93 25	2	3	5
	5º Rio dos Sinos	2.688	2.597	5.285	226 52	198 49	424 101	3	4	7
	TOTAL	20.076	19.422	39.498	429 118	314 82	743 200	15	17	32
São Borja	1º São Borja	5.547	5.893	11.440	303 20	214 9	517 29	4	—	4
	2º Iguariaçá	1.357	1.414	2.771	10 1	5 2	15 3	—	—	—
	3º Camaquam	2.449	2.597	5.046	179	129	308	—	—	—
	4º Garruchos	3.229	3.180	6.409	188 2	149	337 2	—	—	—
	TOTAL	12.582	13.084	25.666	680 23	497 11	1.177 34	4	—	4

NOTA. — Os numeros em typo menor representam a totalidade dos estrangeiros que adoptaram a nacionalidade brazileira. (Les chiffres en caractères minuscules représentent la totalité des étrangers qui ont adopté la nationalité brésilienne).

População dos municipios de cada um dos Estados do Brazil, segundo a nacionalidade e o sexo

Population des municipes de chaque État du Brésil, d'après la nationalité et le sexe

MUNICIPIOS MUNICIPES	DISTRICTOS DISTRICTS	BRAZILEIROS BRÉSILIENS			ESTRANGEIROS ÉTRANGERS			NACIONALIDADE IGNORADA NATIONALITÉ INCONNUE		
		Homens Hommes	Mulheres Femmes	Total Total	Homens Hommes	Mulheres Femmes	Total Total	Homens Hommes	Mulheres Femmes	Total Total
ESTADO DO RIO GRANDE DO SUL										
(CONTINUAÇÃO — SUITE)										
São Francisco de Assis	1º São Francisco de Assis	2.435	2.578	5.013	64 (7)	40 (4)	104 (11)	—	1	1
	2º Toroquá	2.250	2.362	4.612	257 (71)	224 (17)	481 (88)	—	—	—
	3º Districto	1.630	1.581	3.211	85 (2)	46	131 (2)	1	—	1
	4º Nova Esperança	1.752	1.779	3.531	188	155	343	1	1	2
	5º Districto	1.293	1.276	2.569	17 (5)	12	29 (5)	—	1	1
	TOTAL	9.360	9.576	18.936	611 (85)	477 (21)	1.088 (106)	2	3	5
São Francisco de Paula	1º São Francisco de Paula	1.844	1.793	3.637	36 (9)	18 (2)	54 (11)	23	27	50
	2º Criuva	1.492	1.455	2.947	38 (15)	34 (9)	72 (24)	2	—	2
	3º Logeado	1.641	1.607	3.248	1	—	1	2	—	2
	4º Campo Bom	1 683	1.692	3.375	3	3	6	4	5	9
	5º Villa Secca	2.050	2.055	4.105	142 (31)	95 (21)	237 (52)	3	—	3
	6º Chapéo	1.207	1.220	2.427	2	—	2	—	—	—
	7º Colonia São Marcos	1.715	1.683	3.393	236 (39)	204 (16)	440 (55)	3	2	5
	TOTAL	11.632	11.505	23.137	458 (94)	354 (48)	812 (142)	37	34	71
São Gabriel	1º São Gabriel	7.417	7.247	14.664	319 (66)	158 (24)	477 (90)	—	—	—
	2º Pau Fincado	1.477	1.490	2.967	26 (7)	6 (1)	32 (8)	—	—	—
	3º Cayboaté mirim	1.738	1.566	3.304	45 (1)	18	63 (1)	—	—	—
	4º Salso	1.770	1.715	3.485	39	10	49	—	—	—
	5º Suspiro (ou Bom Retiro)	851	766	1.617	32 (4)	8	40 (4)	—	—	—
	6º Campo Secco	891	834	1.725	24 (1)	10	34 (1)	—	—	—
	TOTAL	14.144	13.618	27.762	485 (79)	210 (25)	695 (104)	—	—	—

NOTA. — Os numeros em typo menor representam a totalidade dos estrangeiros que adoptaram a nacionalidade brazileira. (Les chiffres en caractères minuscules représentent la totalité des étrangers qui ont adopté la nationalité brésilienne).

População dos municipios de cada um dos Estados do Brazil, segundo a nacionalidade e o sexo

Population des municipes de chaque État du Brésil, d'après la nationalité et le sexe

MUNICIPIOS MUNICIPES	DISTRICTOS DISTRICTS	BRAZILEIROS BRÉSILIENS			ESTRANGEIROS ÉTRANGERS			NACIONALIDADE IGNORADA NATIONALITÉ INCONNUE		
		Homens Hommes	Mulheres Femmes	Total Total	Homens Hommes	Mulheres Femmes	Total Total	Homens Hommes	Mulheres Femmes	Total Total
ESTADO DO RIO GRANDE DO SUL (CONTINUAÇÃO — SUITE)										
São Jeronymo	1º São Jeronymo	3.551	3.317	6.868	505 19	193 6	698 25	1	1	2
	2º Barão do Triumpho	3.172	3.092	6.264	240 54	195 26	435 80	14	15	29
	3º Arroio dos Ratos	2.273	1.948	4.221	94 7	21 4	115 11	1	1	2
	4º Herval	2.025	1.989	4.014	41	32	73	—	1	1
	TOTAL	11.021	10.346	21.367	877 80	441 36	1.318 116	16	18	34
São João de Camaquam	1º São João de Camaquam	1.687	1.453	3.140	53 5	19 1	72 6	15	5	20
	2º Galpões	1.197	1.163	2.360	20	7	27	—	—	—
	3º Colonia São Braz	2.235	2.179	4.414	78 13	53 6	131 19	—	—	—
	4º Districto	2.245	2.104	4.349	34 6	18	52 6	10	9	19
	TOTAL	7.364	6.899	14.263	185 24	97 7	282 31	25	14	39
São José do Norte	1º São José do Norte	1.994	2.039	4.033	91 5	14	105 5	5	3	8
	2º Estreito	900	907	1.807	17 3	2	14 3	1	—	1
	3º Bojurú	894	915	1.809	17 5	7 3	24 8	—	—	—
	4º Mostardas	1.795	1.937	3.732	10	—	10	2	—	2
	5º São Simão	998	1.045	2.043	8 1	6	14 1	8	6	14
	TOTAL	6.582	6.843	13.425	138 14	29 3	167 17	16	9	25
São Leopoldo	1º São Leopoldo	4.747	4.496	9.243	222 24	140 6	362 30	—	—	—
	2º Novo Hamburgo	4.637	4.686	9.323	218 50	96 28	314 78	5	3	8
	3º Bom Jardim	3.551	3.462	7.013	50 12	27 8	77 20	—	—	—
	4º Dois Irmãos	2.937	2.964	5.901	51 2	35 1	86 3	—	—	—
	5º Sapiranga	2.665	2.462	5.127	44 10	29 4	73 14	—	—	—
	6º Lomba Grande	1.975	1.971	3.946	15 8	12 1	27 9	—	—	—
	7º Sapucaia	1.088	1.018	2.106	2	1	3	—	—	—
	8º Bôa Vista do Herval	1.938	1.885	3.823	27 5	12	39 5	—	—	—
	TOTAL	23.538	22.944	46.482	659 111	352 48	1.011 159	5	3	8

NOTA. — Os numeros em typo menor representam a totalidade dos estrangeiros que adoptaram a nacionalidade brazileira. (Les chiffres en caractères minuscules représentent la totalité des étrangers qui ont adopté la nationalité brésilienne).

População dos municipios de cada um dos Estados do Brazil, segundo a nacionalidade e o sexo

Population des municipes de chaque État du Brésil, d'après la nationalité et le sexe

MUNICIPIOS MUNICIPES	DISTRICTOS DISTRICTS	BRAZILEIROS BRÉSILIENS			ESTRANGEIROS ÉTRANGERS			NACIONALIDADE IGNORADA NATIONALITÉ INCONNUE		
		Homens Hommes	Molheres Femmes	Total Total	Homens Hommes	Mulheres Femmes	Total Total	Homens Hommes	Mulheres Femmes	Total Total
ESTADO DO RIO GRANDE DO SUL										
(CONTINUAÇÃO — SUITE)										
São Lourenço	1º São Lourenço	2.145	2.149	4.294	76 31	32 9	108 40	9	7	16
	2º Boqueirão	1.972	1.968	3.940	82 30	46 11	128 41	—	2	2
	3º Districto	1.906	1.930	3.836	107 38	87 32	194 70	1	1	2
	4º Evaristo	2.326	2.384	4.710	128 112	91 82	219 194	—	—	—
	5º Taquaral	1.352	1.327	2.682	89 11	75 4	164 15	—	—	—
	TOTAL	9.704	9.758	19.462	482 222	331 138	813 360	10	10	20
São Luiz Gonzaga	1º São Luiz Gonzaga	3.785	3.793	7.578	81 18	45 7	126 25	11	2	13
	2º São Nicoláo	2.448	2.392	4.840	146 17	102 11	248 28	33	16	49
	3º Bossoroca	1.731	1.760	3.491	26	14	40	—	—	—
	4º São Francisco Xavier	2.350	2.317	4.667	522 7	430 4	952 11	—	—	—
	5º Colonia Guarany	2.198	2.133	4.331	802 12	708 4	1.510 16	—	—	—
	6º Serro Azul	4.180	4.024	8.204	202 17	121 5	323 22	16	13	29
	7º São Lourenço	1.401	1.336	2.737	17 3	8 1	25 4	—	—	—
	TOTAL	18.093	17.755	35.848	1.796 74	1.428 32	3.224 106	60	31	91
São Sebastião do Cahy	1º São Sebastião do Cahy	2.453	2.344	4.797	88 22	63 2	151 24	—	—	—
	2º São José do Hortencio	2.313	2.248	4.561	28 1	23 —	51 1	—	—	—
	3º Nova Petropolis	3.711	3.425	7.136	199 104	176 36	375 140	—	—	—
	4º Santa Anna do Rio dos Sinos	3.521	3.412	6.933	18 7	3 1	21 8	—	—	—
	5º Santa Catharina da Feliz	4.090	3.986	8.076	174 88	132 30	306 118	—	—	—
	6º Santa Rita	2.016	1.995	4.011	34 1	26 —	60 1	—	—	—
	TOTAL	18.134	17.410	35.544	541 223	423 69	964 292	—	—	—

NOTA. — Os numeros em typo menor representam a totalidade dos estrángeiros que adoptaram a nacionalidade brazileira. (Les chiffres en caractères minuscules représentent la totalité des étrangers qui ont adopté la nationalité brésilienne).

População dos municipios de cada um dos Estados do Brazil, segundo a nacionalidade e o sexo

Population des municipes de chaque État du Brésil, d'après la nationalité et le sexe

MUNICIPIOS MUNICIPES	DISTRICTOS DISTRICTS	BRAZILEIROS BRÉSILIENS			ESTRANGEIROS ÉTRANGERS			NACIONALIDADE IGNORADA NATIONALITÉ INCONNUE		
		Homens Hommes	Mulheres Femmes	Total Total	Homens Hommes	Mulheres Femmes	Total Total	Homens Hommes	Mulheres Femmes	Total Total
ESTADO DO RIO GRANDE DO SUL										
(CONTINUAÇÃO — SUITE)										
São Sepé	1º São Sepé	1.205	1.261	2.466	33 15	9 2	42 17	1	1	2
	2º Cerrito do Ouro	1.700	1.711	3.411	15 2	8	23 2	—	—	—
	3º Santa Barbara	874	830	1.704	4	1	5	—	—	—
	4º Formigueiro	2.401	2.417	4.818	39 6	30 2	69 8	2	3	5
	5º São João	1.568	1.593	3.161	2	1	3	—	—	—
	TOTAL	7.748	7.812	15.560	93 23	49 4	142 27	3	4	7
São Vicente	1º São Vicente	1.832	2.088	3.920	83 6	55 1	138 7	16	10	26
	2º Cacequy	1.271	1.121	2.392	36 1	10	46 1	5	—	5
	3º Jaguary	3.441	3.627	7.068	652 172	585 98	1.237 270	4	1	5
	4º São Xavier (ou Villa Clara)	1.769	1.748	3.517	81 13	47 12	128 25	1	—	1
	5º Umbú	464	498	962	15	6	21	1	—	1
	TOTAL	8.777	9.082	17.859	847 192	703 111	1.570 303	27	11	38
Soledade	1º Soledade	5.312	5.158	10.470	42 3	6	48 3	37	23	60
	2º Povoado Victoria	1.730	1.632	3.362	123	86	209	—	—	—
	3º Deposito	1.266	1.213	2.479	8 1	4	12 1	1	—	1
	4º Sobradinho	4.815	4.559	9.374	221 55	145 14	366 69	13	11	24
	5º Jacuysinho	2.433	2.411	4.844	35 19	11 6	46 25	8	6	14
	6º Lagoão	2.864	2.856	5.720	15 2	7 3	22 5	4	5	9
	7º Restinga	778	770	1.548	13	7	20	—	—	—
	8º Rincão de Santo Antonio	2.192	2.253	4.445	5	1	6	—	—	—
	9º Espumoso	2.874	2.857	5.731	69 13	47 5	116 18	1	—	1
	TOTAL	24.264	23.709	47.973	531 93	314 28	845 121	64	45	109

NOTA. — Os numeros em typo meuor representam a totalidade dos estrangeiros que adoptaram a nacionalidade brazileira. (Les chiffres en caractères minuscules représentent la totalité des étrangers qui ont adopté la nationalité brésilienne).

População dos municipios de cada um dos Estados do Brazil, segundo a nacionalidade e o sexo

Population des municipes de chaque État du Brésil, d'après la nationalité et le sexe

MUNICIPIOS MUNICIPES	DISTRICTOS DISTRICTS	BRAZILEIROS BRÉSILIENS			ESTRANGEIROS ÉTRANGERS			NACIONALIDADE IGNORADA NATIONALITÉ INCONNUE		
		Homens Hommes	Mulheres Femmes	Total Total	Homens Hommes	Mulheres Femmes	Total Total	Homens Hommes	Mulheres Femmes	Total Total
ESTADO DO RIO GRANDE DO SUL										
(CONTINUAÇÃO — SUITE)										
Taquara	1º Taquara	6.421	6.237	12.658	76 (9)	38 (1)	114 (10)	—	—	—
	2º Santa Christina	3.773	3.662	7.435	14 (3)	6	20 (3)	—	—	—
	3º Parobé	2.958	2.845	5.803	24 (13)	13 (5)	37 (18)	—	—	—
	4º Santa Maria	2.877	2.745	5.622	47 (11)	40 (4)	87 (15)	—	—	—
	5º Gramado	4.147	3.925	8.072	226 (58)	156 (11)	382 (69)	1	—	1
	TOTAL	20.176	19.414	39.590	387 (94)	253 (21)	640 (115)	1	—	1
Taquary	1º Taquary	5.264	5.194	10.458	56 (27)	31 (19)	87 (46)	3	—	3
	2º Bom Retiro	3.607	3.596	7.203	28 (15)	16 (5)	44 (20)	1	2	3
	3º Arroio Grande	3.089	3.029	6.118	24 (9)	16 (4)	40 (13)	—	—	—
	TOTAL	11.960	11.819	23.779	108 (51)	63 (28)	171 (79)	4	2	6
Torres	1º Torres	3.132	3.090	6.222	10 (1)	8	18 (1)	—	—	—
	2º Tres Forquilhas	1.774	1.737	3.511	6	2	8	—	—	—
	3º Gloria	1.306	1.256	2.562	1	—	1	1	—	1
	TOTAL	6.212	6.083	12.295	17 (1)	10	27 (1)	1	—	1
Triumpho	1º Triumpho	2.647	2.751	5.398	20 (4)	12	32 (4)	3	3	6
	2º Costa da Cadeia	1.087	1.189	2.276	2	3 (1)	5 (1)	—	—	—
	3º Passo Raso	1.281	1.188	2.469	10 (1)	1	11 (1)	—	—	—
	TOTAL	5.015	5.128	10.143	32 (5)	16 (1)	48 (6)	3	3	6
Uruguayana	1º Uruguayana	8.466	9.651	18.117	1.383 (21)	1.256 (6)	2.639 (27)	10	10	20
	2º Quarahy	1.285	1.118	2.403	589	475	1.064	46	44	90
	3º Camoaty (ou Cayboaté)	1.155	1.108	2.263	225 (3)	156	381 (3)	—	—	—
	4º Japejá	913	835	1.748	141	105	246	—	1	1
	5º Ibirocahy	970	766	1.736	48	23	71	—	1	1
	6º Ipané	904	797	1.701	114	47	161	—	—	—
	TOTAL	13.693	14.275	27.968	2.500 (24)	2.062 (6)	4.562 (30)	56	56	112

NOTA. — Os numeros em typo menor representam a totalidade dos estrangeiros que adoptaram a nacionalidade brazileira. (Les chiffres en caractères minuscules représentent la totalité des étrangers qui ont adopté la nationalité brésilienne).

População dos municipios de cada um dos Estados do Brazil, segundo a nacionalidade e o sexo

Population des municipes de chaque État du Brésil, d'après la nationalité et le sexe

MUNICIPIOS MUNICIPES	DISTRICTOS DISTRICTS	BRAZILEIROS BRÉSILIENS			ESTRANGEIROS ÉTRANGERS			NACIONALIDADE IGNORADA NATIONALITÉ INCONNUE		
		Homens Hommes	Mulheres Femmes	Total Total	Homens Hommes	Mulheres Femmes	Total Total	Homens Hommes	Mulheres Femmes	Total Total
ESTADO DO RIO GRANDE DO SUL (CONCLUSÃO – FIN)										
Vaccaria	1º Vaccaria	2.637	2.525	5.162	71 8	23 1	94 9	—	—	—
	2º Vista Alegre	752	818	1.570	4 3	2 2	6 5	1	1	2
	3º Capão Alto	1.138	1.029	2.167	53 29	40 22	93 51	12	10	22
	4º São Luiz de França	2.891	2.985	5.876	286 45	212 17	498 62	—	—	—
	5º São João Baptista	2.511	2.558	5.069	13 4	6 2	19 6	—	4	4
	6º São Pedro	973	869	1.842	2	1	3	5	2	7
	7º Santo Antonio	576	580	1.156	15 3	1 1	16 4	—	—	—
	8º Capella da Luz	1.685	1.734	3.419	10	2	12	1	1	2
	TOTAL	13.163	13.098	26.261	454 92	287 45	741 137	19	18	37
Venancio Ayres	1º Venancio Ayres	5.696	5.510	11.206	120 55	74 13	194 68	—	—	—
	2º Santa Tecla (ou Canto do Cedro)	4.192	4.169	8.361	161 102	92 7	253 109	—	4	4
	TOTAL	9.888	9.679	19.567	281 157	166 20	447 177	—	4	4
Viamão	1º Viamão	3.585	3.389	6.974	53 1	34 1	87 2	—	—	—
	2º Itapuan	2.402	2.243	4.645	3 1	—	3 1	—	—	—
	3º Lombas	1.888	1.900	3.788	5 2	—	5 2	—	1	1
	TOTAL	7.875	7.532	15.407	61 4	34 1	95 5	—	1	1
TOTAL DO ESTADO		1.014.905	1.013.185	2.028.090	87.031 10.169	63.994 4.780	151.025 14.949	2.050	1.548	3.598

NOTA. — Os numeros em typo menor representam a totalidade dos estrangeiros que adoptaram a nacionalidade brazileira. (Les chiffres en caractères minuscules représentent la totalité des étrangers qui ont adopté la nationalité brésilienne).

População dos municipios de cada um dos Estados do Brazil, segundo a nacionalidade e o sexo

Population des municipes de chaque État du Brésil, d'après la nationalité et le sexe

MUNICIPIOS / MUNICIPES	DISTRICTOS / DISTRICTS	BRAZILEIROS / BRÉSILIENS			ESTRANGEIROS / ÉTRANGERS			NACIONALIDADE IGNORADA / NATIONALITÉ INCONNUE		
		Homens / Hommes	Mulheres / Femmes	Total / Total	Homens / Hommes	Mulheres / Femmes	Total / Total	Homens / Hommes	Mulheres / Femmes	Total / Total
ESTADO DE SANTA CATHARINA										
Araranguá	Araranguá	6.759	6.402	13.161	432 77	363 56	795 133	6		6
	Passo do Sertão	2.243	2.174	4.417	2	—	2	2	—	2
	Cresciuma	3.509	3.287	6.796	440 39	368 15	808 54	—	—	—
	Nova Veneza	1.803	1.680	3.483	284 95	254 77	538 172	—	—	—
	Sombrio	2.868	2.750	5.618	4 1	3	7 1	5	5	10
	Cangicas	2.276	2.173	4.449	7	9	16	—	—	—
	TOTAL	19.458	18.466	37.924	1.169 212	997 148	2.166 360	13	5	18
Biguassú	Biguassú	4.049	4.081	8.130	26 2	23 1	49 3	4	1	5
	São Miguel	2.271	2.201	4.472	4	1	5	—	3	3
	Ganchos	1.490	1.506	2.996	6 2	—	6 2	6	—	6
	Louro	1.773	1.701	3.474	7 5	2 1	9 6	3	4	7
	TOTAL	9.583	9.489	19.072	43 9	26 2	69 11	13	8	21
Blumenau	Blumenau	11.046	10.582	21.628	1.455 742	1.319 594	2.774 1.336	14	8	22
	Gaspar	3.023	2.908	5.931	61 11	49 3	110 14	3	3	6
	Indayal	7.094	6.755	13.849	752 464	637 349	1.389 813	4	—	4
	Hammonia	3.234	3.034	6.268	604 65	439 35	1.043 100	3	—	3
Blumenau	Bella Alliança	4.319	3.882	8.201	342 120	254 79	596 205	1	2	3
	Encruzilhada	2.156	1.963	4.119	281 61	271 32	552 93	2	—	2
	Rodeio	1.763	1.694	3.457	185 39	162 12	347 51	—	—	—
	Ascurra	949	770	1.719	102 54	84 25	186 79	—	—	—
	TOTAL	33.584	31.588	65.172	3.791 1.562	3.210 1.129	7.001 2.691	27	13	40

NOTA. — Os numeros em typo menor representam a totalidade dos estrangeiros que adoptaram a nacionalidade brazileira. (Les chiffres en caractères minuscules représentent la totalité des étrangers qui ont adopté la nationalité brésilienne).

População dos municipios de cada um dos Estados do Brazil, segundo a nacionalidade e o sexo

Population des municipes de chaque État du Brésil, d'après la nationalité et le sexe

MUNICIPIOS MUNICIPES	DISTRICTOS DISTRICTS	BRAZILEIROS BRÉSILIENS			ESTRANGEIROS ÉTRANGERS			NACIONALIDADE IGNORADA NATIONALITÉ INCONNUE		
		Homens Hommes	Mulheres Femmes	Total Total	Homens Hommes	Mulheres Femmes	Total Total	Homens Hommes	Mulheres Femmes	Total Total
ESTADO DE SANTA CATHARINA										
(CONTINUAÇÃO — SUITE)										
Brusque	Brusque	6.045	6.153	12.198	502 243	499 162	1.001 405	—	4	4
Camboriú	Camboriú	4.135	4.129	8.264	18 3	7 1	25 4	—	—	—
Campo Alegre	Campo Alegre	2.265	2.155	4.420	86 11	68 15	154 26	—	1	1
Campos Novos	Campos Novos	3.476	3.288	6.764	55 5	29	84 5	1	1	2
	Herval	960	836	1.796	61 3	37	98 3	1	—	1
	Fazenda Velha	1.124	1.111	2.235	10 5	1	11 5	—	—	—
	Umbú	617	593	1.210	10 4	12 4	22 8	—	—	—
	Rio Capinzal	1.639	1.443	3.082	15 8	11 1	26 9	3	—	3
	Rio das Antas	657	613	1.270	6 2	3 3	9 10	1	—	1
	TOTAL	8.473	7.884	16.357	355 32	219 8	574 40	6	1	7
Canoinhas (Santa Cruz de)	Canoinhas	6.149	5.335	11.484	392 52	261 24	653 76	23	20	43
	Tres Barras	1.550	1.243	2.793	415 43	240 15	655 58	—	1	1
	Papanduva	2.187	2.211	4.398	386 285	384 282	770 567	—	4	4
	TOTAL	9.886	8.789	18.675	1.193 380	885 34	2.078 698	23	25	48
Chapecó	Xanxerê	1.071	1.014	2.085	20	10	30	—	—	—
	Faxinal dos Guedes	405	353	758	10	3	13	—	—	—
	Caxambú	1.276	1.161	2.437	6	2	8	—	—	—
	Chapecó Grande	1.571	1.333	2.904	30 3	9	39 3	—	—	—
	Passo Borman	560	553	1.113	7 4	-	7 4	—	—	—
	Campo Erê	271	242	513	6	1	7	—	—	—
	Dyonizio Cerqueira	553	409	962	255	184	439	—	—	—
	TOTAL	5.707	5.065	10.772	334 7	209	543 7	—	—	—

NOTA. — Os numeros em typo menor representam a totalidade dos estrangeiros que adoptaram a nacionalidade brazileira. (Les chiffres en caractères minuscules représentent la totalité des étrangers qui ont adopté la nationalité brésilienne).

População dos municipios de cada um dos Estados do Brazil, segundo a nacionalidade e o sexo

Population des municipes de chaque État du Brésil, d'après la nationalité et le sexe

MUNICIPIOS MUNICIPES	DISTRICTOS DISTRICTS	BRAZILEIROS BRÉSILIENS			ESTRANGEIROS ÉTRANGERS			NACIONALIDADE IGNORADA NATIONALITÉ INCONNUE		
		Homens Hommes	Mulheres Femmes	Total Total	Homens Hommes	Mulheres Femmes	Total Total	Homens Hommes	Mulheres Femmes	Total Total
ESTADO DE SANTA CATHARINA										
(CONTINUAÇÃO – SUITE)										
Cruzeiro	Cruzeiro	811	714	1.525	25 3	15 1	40 4	4	2	6
	Limeira	957	845	1.802	80 2	59	139 2	1	—	1
	Bella Vista	1.516	1.374	2.890	88 17	57 5	145 22	1	—	1
	Irany	872	632	1.504	23 9	6 1	29 10	—	—	—
	São Bento	728	683	1.411	4	—	4	—	—	—
	Campos	573	473	1.046	5	3	8	—	—	—
	Abelardo Luz	1.317	1.316	2.633	80 2	70	150 2	1	—	1
	TOTAL	6.774	6.037	12.811	305 33	210 7	515 40	7	2	9
Curitybanos	Curitybanos	2.880	2.723	5.603	17 4	2 1	19 5	1	2	3
	Santa Cecilia	1.233	1.118	2.351	3 1	1	4 1	3	2	5
	São Sebastião	2.415	2.236	4.651	21 6	7 2	31 8	—	6	6
	TOTAL	6.528	6.077	12.605	44 11	10 3	54 14	4	10	14
Florianopolis	Florianopolis	8.480	10.069	18.549	562 71	411 29	973 100	10	42	52
	Santissima Trindade	1.251	1.383	2.634	13	3	16	—	—	—
	Sacco dos Limões	1.092	1.168	2.260	9 2	5 1	14 3	—	1	1
	Cachoeira	909	947	1.856	1 1	1 1	2 2	—	—	—
	Lagôa	1.434	1.596	3.030	6 6	—	6 6	—	—	—
	Cannasvieiras	894	914	1.808	—	—	—	1	1	2
	Rio Vermelho	1.145	1.471	2.616	—	—	—	—	—	—
	Ribeirão	2.181	2.241	4.422	3	—	3	2	1	3
	Santo Antonio	1.465	1.612	3.077	7	3	10	1	3	4
	TOTAL	18.851	21.401	40.252	601 80	423 31	1.024 111	14	48	62

NOTA. — Os numeros em typo menor representam a totalidade dos estrangeiros que adoptaram a nacionalidade brazileira. (Les chiffres en caractères minuscules représentent la totalité des étrangers qui ont adopté la nationalité brésilienne).

População dos municipios de cada um dos Estados do Brazil, segundo a nacionalidade e o sexo

Population des municipes de chaque État du Brésil, d'après la nationalité et le sexe

MUNICIPIOS MUNICIPES	DISTRICTOS DISTRICTS	BRAZILEIROS BRÉSILIENS			ESTRANGEIROS ÉTRANGERS			NACIONALIDADE IGNORADA NATIONALITÉ INCONNUE		
		Homens Hommes	Mulheres Femmes	Total Total	Homens Hommes	Mulheres Femmes	Total Total	Homens Hommes	Mulheres Femmes	Total Total
ESTADO DE SANTA CATHARINA										
(CONTINUAÇÃO — SUITE)										
Garopaba	Garopaba	2.439	2.558	4.997	3	—	3	1	1	2
	Paulo Lopes	2.245	2.084	4.329	4 1	—	4 1	2	1	3
	TOTAL	4.684	4.642	9.326	7 1	—	7 1	3	2	5
Imaruhy	Imaruhy	4.109	4.493	8.602	9 3	3	12 3	—	—	—
	São Martinho	1.543	1.448	2.991	37 14	18 11	55 25	—	—	—
	TOTAL	5.652	5.941	11.593	46 17	21 11	67 28	—	—	—
Itajahy	Itajahy	10.711	10.739	21.450	236 80	160 40	396 120	30	22	52
	Penha de Itapocoroy	2.432	2.398	4.830	15 4	1	16 4	7	6	13
	Luiz Alves	3.085	2.974	6.059	262 58	252 6	514 64	—	—	—
	TOTAL	16.228	16.111	32.339	503 142	413 46	916 188	37	28	65
Itayopolis	Itayopolis	2.728	2.792	5.520	609 207	530 49	1.139 256	3	6	9
Jaguaruna	Jaguaruna	3.763	3.593	7.356	9 5	1	10 5	—	4	4
Joinville	Joinville	11.769	11.634	23.403	882 265	750 191	1.632 456	10	15	25
	Jaraguá	5.050	4.842	9.892	628 269	447 126	1.125 395	9	—	9
	Ilansa	1.758	1.637	3.395	269 57	198 28	467 85	1 1	—	1
	Bananal	1.232	1.229	2.511	221 61	168 20	392 81	1	1	2
	TOTAL	19.859	19.342	39.201	2.003 652	1.613 365	3.616 1.017	21	16	37
Lages	Lages	5.769	5.776	11.545	91 21	53 4	144 25	—	2	2
	Rio Bonito	2.637	2.545	5.182	20 6	18 4	38 10	—	1	1
	Capão Alto	1.949	1.910	3.859	3 3	1 1	4 4	—	—	—
	Cerrito	2.107	2.135	4.242	4	3	7	—	—	—
	Serro Negro	2.837	2.775	5.612	8	6	14	2	—	2
	Campo Bello	1.836	1.717	3.553	5	—	5	—	—	—
	Painel	1.565	1.528	3.093	8 5	3 3	11 8	—	—	—
	TOTAL	18.700	18.386	37.086	139 35	84 12	223 47	2	3	5

NOTA.—Os numeros em typo menor representam a totalidade dos estrangeiros que adoptaram a nacionalidade brazileira. (Les chiffres en caractères minuscules représentent la totalité des étrangers qui ont adopté la nationalité brésilienne).

População dos municipios de cada um dos Estados do Brazil, segundo a nacionalidade e o sexo

Population des municipes de chaque État du Brésil, d'après la nationalité et le sexe

MUNICIPIOS MUNICIPES	DISTRICTOS DISTRICTS	BRAZILEIROS BRÉSILIENS			ESTRANGEIROS ÉTRANGERS			NACIONALIDADE IGNORADA NATIONALITÉ INCONNUE		
		Homens Hommes	Mulheres Femmes	Total Total	Homens Hommes	Mulheres Femmes	Total Total	Homens Hommes	Mulheres Femmes	Total Total
ESTADO DE SANTA CATHARINA										
(CONTINUAÇÃO – SUITE)										
Laguna	Laguna	3.945	4.422	8.367	85 24	50 6	135 30	—	—	—
	São Braz	2.009	1.863	3.872	2	1	3	3	—	3
	Pescaria Brava	2.779	2.844	5.623	14 1	4	18 1	161	145	306
	Villa Nova	1.495	1.505	3.003	—	—	—	—	—	—
	Merim	3.194	3.030	6.224	7	2	9	6	4	10
	TOTAL	13.425	13.664	27.089	108 25	57 6	165 31	170	149	319
Mafra	Mafra	2.747	2.475	5.222	303 153	222 47	525 200	—	—	—
	Bella Vista	1.173	1.089	2.262	—	—	—	—	1	1
	Rio Preto	1.430	1.368	2.798	22 12	14 6	36 18	—	1	1
	TOTAL	5.350	4.932	10.282	325 165	236 53	561 218	—	2	2
Nova Trento	Nova Trento	1.882	1.944	3.826	263 26	248 16	511 42	1	8	9
	Alliança	491	458	949	41 32	44 38	85 70	—	—	—
	Nucleo Esteves Junior	514	479	993	40	40	80	—	—	—
	TOTAL	2.887	2.881	5.768	344 58	332 54	676 112	1	8	9
Orleans	Orleans	4.568	4.560	9.128	304 40	261 25	565 65	9	3	12
	Grão Pará	1.342	1.207	2.549	89 1	67 3	156 4	—	—	—
	Palmeiras	1.376	1.243	2.619	72 7	76 4	148 11	—	1	1
	TOTAL	7.286	7.010	14.296	465 48	404 32	869 80	9	4	13

NOTA. — Os numeros em typo menor representam a totalidade dos estrangeiros que adoptaram a nacionalidade brazileira. (Les chiffres en caractères minuscules représentent la totalité des étrangers qui ont adopté la nationalité brésilienne).

População dos municipios de cada um dos Estados do Brazil, segundo a nacionalidade e o sexo

Population des municipes de chaque État du Brésil, d'après la nationalité et le sexe

MUNICIPIOS MUNICIPES	DISTRICTOS DISTRICTS	BRAZILEIROS BRÉSILIENS			ESTRANGEIROS ÉTRANGERS			NACIONALIDADE IGNORADA NATIONALITÉ INCONNUE		
		Homens Hommes	Mulheres Femmes	Total Total	Homens Hommes	Mulheres Femmes	Total Total	Homens Hommes	Mulheres Femmes	Total Total
ESTADO DE SANTA CATHARINA										
(CONTINUAÇÃO — SUITE)										
Palhoça	Palhoça	3.259	3.226	6.485	31 20	16 4	47 24	1	2	3
	Santo Amaro do Cubatão	3.611	3.556	7.167	27 2	20	47 2	4	—	4
	Enseada do Britto	1.715	1.677	3.392	3	1	4	—	1	1
	Therezopolis	445	460	905	3 3	24	58 3	—	—	—
	São Bonifacio de Capivary	635	603	1.238	25 3	16 2	41 5	2	—	2
	Santa Izabel	1.185	1.084	2.269	47 2	35	82 2	—	1	1
	Nucleo Annitapolis	1.435	1.199	2.634	331	316	677	1	—	1
	Santa Thereza	2.949	2.939	5.888	117 40	63 14	180 54	1	1	2
	TOTAL	15.231	14.744	29.978	645 70	491 20	1.136 90	9	5	14
Paraty	Paraty	1.794	1.878	3.672	7 2	4	11 2	—	—	—
	Itapocú	623	630	1.253	2 2	—	2 2	—	—	—
	Barra Velha	4.441	4.099	8.540	153 7	139 3	292 10	4	1	5
	TOTAL	6.858	6.607	13.465	162 11	143 3	305 14	4	1	5
Porto Bello	Porto Bello	2.321	2.306	4.627	9	3	12	2	—	2
	Itapema	1.096	1.113	2.209	1 1	1	2 1	—	—	—
	TOTAL	3.417	3.419	6.836	10 1	4	14 1	2	—	2
Porto União	Porto União	2.292	1.995	4.287	776 46	591 19	1.367 65	40	29	69
	São João	1.370	1.197	2.567	140 2	77	217 2	—	—	—
	Villa Nova do Timbó (1)	1.787	1.603	3.390	107 45	60 21	167 66	2	2	4
	TOTAL	5.449	4.795	10.244	1.023 93	728 40	1.751 133	42	31	73
São Bento	São Bento	3.619	3.416	7.035	550 248	476 182	1.026 430	1	—	1

NOTA. — Os numeros em typo menor representam a totalidade dos estrangeiros que adoptaram a nacionalidade brazileira. (Les chiffres en caractères minuscules représentent la totalité des étrangers qui ont adopté la nationalité brésilienne).

(1) Incluvise Vallões.

População dos municipios de cada um dos Estados do Brazil, segundo a nacionalidade e o sexo

Populatiou des municipes de chaque État du Brésil, d'après la nationalité et le sexe

MUNICIPIOS MUNICIPES	DISTRICTOS DISTRICTS	BRAZILEIROS BRÉSILIENS			ESTRANGEIROS ÉTRANGERS			NACIONALIDADE IGNORADA NATIONALITÉ INCONNUE		
		Homens Hommes	Mulheres Femmes	Total Total	Homens Hommes	Mulheres Femmes	Total Total	Homens Hommes	Mulheres Femmes	Total Total
ESTADO DE SANTA CATHARINA										
(CONTINUAÇÃO — SUITE)										
São Francisco	São Francisco	4.688	5.006	9.694	93 23	61 6	154 29	5	6	11
	Sahy	2.249	2.242	4.491	26 1	7	33 1	3	—	3
	TOTAL	6.937	7.248	14.185	119 24	68 6	187 30	8	6	14
São Joaquim	São Joaquim	5.336	5.205	10.541	55 9	17	72 9	1	1	2
	Socorro	1.018	904	1.922	3 1	1	4 1	—	—	—
	TOTAL	6.354	6.109	12.463	58 10	18	76 10	1	1	2
São José	São José	2.240	2.512	4.752	36 12	16 4	52 16	2	3	5
	Estreito	3.042	3.131	6.173	26 6	20 2	46 17	4	1	5
	São Pedro de Alcantara	1.242	1.287	2.529	6 1	5	11 1	1	—	1
	Angelina	2.548	2.510	5.058	31 10	21 9	52 19	4	—	4
	TOTAL	9.072	9.440	18.512	99 32	62 15	161 47	11	4	15
Tijucas	Tijucas	4.951	5.150	10.101	33 5	18 5	51 10	—	1	1
	São João Baptista	3.065	2.877	5.942	42 7	42 6	84 13	—	2	2
	Bôa Vista	1.004	1.015	2.019	15	10	25	3	4	7
	Major	1.045	974	2.019	67 2	58 2	125 4	—	—	—
	Nucleo Esteves Junior	231	217	448	46 1	38	84 1	—	—	—
	TOTAL	10.296	10.233	20.529	203 15	166 13	369 28	3	7	10
Tubarão	Tubarão	8.846	8.773	17.619	139 76	100 28	239 104	44	12	56
	Gravatá	2.569	2.456	5.025	6 2	3	9 2	—	—	—
	Capivary	1.703	1.549	3 252	8 1	2	10 1	—	—	—
	Braço do Norte	2.452	2.320	4.772	70 15	47 1	117 16	2	2	4
	Azambuja	1.096	1.056	2.152	169 26	158 10	327 36	3	—	3
	Pedras Grandes	1.580	1.403	2.983	45 7	44 1	89 8	—	—	—
	TOTAL	18.246	17.557	35.803	437 130	354 37	791 167	49	14	63

NOTA. — Os numeros em typo menor representam a totalidade dos estrangeiros que adoptaram a nacionalidade brazileira. (Les chiffres en caractères minuscules représentent la totalité des étrangers qui ont adopté la nationalité brésilienne).

População dos municipios de cada um dos Estados do Brazil, segundo a nacionalidade e o sexo

Population des municipes de chaque État du Brésil, d'après la nationalité et le sexe

MUNICIPIOS MUNICIPES	DISTRICTOS DISTRICTS	BRAZILEIROS BRÉSILIENS			ESTRANGEIROS ÉTRANGERS			NACIONALIDADE IGNORADA NATIONALITÉ INCONNUE		
		Homens Hommes	Mulheres Femmes	Total Total	Homens Hommes	Mulheres Femmes	Total Total	Homens Hommes	Mulheres Femmes	Total Total
ESTADO DE SANTA CATHARINA (CONCLUSÃO — FIN)										
Urussanga	Urussanga	2.247	2.273	4.520	531 393	496 232	1.027 625	1	2	3
	Coral	1.202	1.129	2.331	150 1	186	376 1	—	1	1
	Bellmno	1.134	1.202	2.336	296	268	564	—	—	—
	TOTAL	4.583	4.604	9.187	1.017 394	950 232	1.967 626	1	3	4
TOTAL DO ESTADO		321.906	314.699	636.605	17 322 4.969	13.921 3.000	31.243 7.969	484	411	895
ESTADO DE SÃO PAULO										
Agudos	Agudos	4.625	4.226	8.851	1.681 17	1.286 15	2.970 32	1	3	4
	Tupá	1.867	1.674	3.541	178 3	157 1	335 4	—	1	1
	TOTAL	6.492	5.900	12.392	1.859 20	1.443 16	3.305 36	1	4	5
Albuquerque Lins	Albuquerque Lins	5.693	3.938	9.631	1.743 6	1.318 3	3.061 9	—	—	—
Altinopolis	Altinopolis	4.141	3 839	7.980	478 17	365 4	843 21	—	—	—
Amparo	Amparo	18 338	18.041	36.379	3.668 50	3.107 8	6.775 58	7	1	8
	Monte Alegre	1.983	2.075	4.058	275 3	218	493 3	—	—	—
	TOTAL	20.321	20.116	40.437	3.943 53	3.325 8	7.268 61	7	1	8
Angatuba	Angatuba	7.160	6.625	13.785	175 17	104 4	279 21	8	5	13
Anhemby	Anhemby	2.178	1.994	4.172	91 10	50 1	141 11	2	2	4
Annapolis	Annapolis	3.130	2.751	5.881	840 5	672 2	1.512 7	—	—	—
Apiahy	Apiahy	3.811	3.826	7.637	20 6	2	22 6	—	—	—
	Itaóca	965	967	1.932	8 6	2 2	10 8	—	—	—
	Capoeiras	1.354	1.387	2.741	—	—	—	—	—	—
	TOTAL	6.130	6.180	12.310	28 12	4 2	32 14	—	—	—

NOTA. — Os numeros em typo menor representam a totalidade dos estrangeiros que adoptaram a nacionalidade brazileira. (Les chiffres en caractères minuscules représentent la totalité des étrangers qui ont adopté la nationalité brésilienne).

População dos municipios de cada um dos Estados do Brazil, segundo a nacionalidade e o sexo

Population des municipes de chaque État du Brésil, d'après la nationalité et le sexe

MUNICIPIOS MUNICIPES	DISTRICTOS DISTRICTS	BRAZILEIROS BRÉSILIENS			ESTRANGEIROS ÉTRANGERS			NACIONALIDADE IGNORADA NATIONALITÉ INCONNUE		
		Homens Hommes	Mulheres Femmes	Total Total	Homens Hommes	Mulheres Femmes	Total Total	Homens Hommes	Mulheres Femmes	Total Total
ESTADO DE SÃO PAULO (CONTINUAÇÃO — SUITE)										
Araçariguama	Araçariguama	2.210	1.998	4.208	79 (3)	23	102 (3)	—	—	—
Araraquara	Araraquara	11.184	11.788	22.971	4.220 (37)	3.389 (22)	7.609 (59)	3	—	3
	Santa Lucia	1.726	1.535	3.261	719	535	1.254	—	—	—
	Rincão	3.101	2.756	5.857	1.121 (2)	808	1.929 (2)	—	—	—
	Nova Paulicéa	1.842	1.716	3.558	923	754	1.677	—	—	—
	TOTAL	18.352	17.295	35.647	6.983 (39)	5.486 (22)	12.469 (61)	3	—	3
Araras	Araras	10.982	10.613	21.595	2.134 (12)	1.884	4.018 (12)	—	—	—
Areias	Areias	3.052	3.014	6.066	23 (1)	11	34 (1)	—	—	—
Ariranha	Ariranha	3.957	3.735	7.722	1.822 (20)	1.486 (15)	3.308 (35)	33	20	53
Assis	Assis	6.315	5.432	11.747	619 (4)	356 (1)	975 (5)	179	146	325
Atitaia	Atitaia	7.825	7.480	15.305	1.229 (10)	1.012 (5)	2.241 (15)	2	—	2
	Jarinú	3.089	2.871	5.960	638 (5)	528 (7)	1.166 (12)	—	—	—
	TOTAL	10.914	10.351	21.265	1.867 (15)	1.540 (12)	3.407 (27)	2	—	2
Avahy	Avahy	3.660	3.352	7.012	488 (1)	347	835 (1)	2	1	3
	Presidente Alves	3.074	2.563	5.637	927 (8)	730 (1)	1.657 (9)	2	—	2
	TOTAL	6.734	5.915	12.649	1.415 (9)	1.077 (1)	2.492 (10)	4	1	5
Avaré	Avaré	9.945	10.082	20.027	1.739 (53)	1.326 (23)	3.065 (76)	74	55	129
Bananal	Bananal	5.712	5.654	11.366	106 (23)	34 (5)	140 (28)	1	—	1
Bariry	Bariry	7.910	7.444	15.354	2.233 (16)	1.765 (5)	3.998 (21)	1	—	1
	Buenopolis	1.982	1.847	3.829	359	289	648	—	—	—
	TOTAL	9.892	9.291	19.183	2.592 (16)	2.054 (5)	4.646 (21)	1	—	1
Barra Bonita	Barra Bonita	3.254	2.960	6.214	1.698 (16)	1.403 (17)	3.101 (33)	—	—	—

NOTA. — Os numeros em typo menor representam a totalidade dos estrangeiros que adoptaram a nacionalidade brazileira. (Les chiffres en caractères minuscules représentent la totalité des étrangers qui ont adopté la nationalité brésilienne).

População dos municipios de cada um dos Estados do Brazil, segundo a nacionalidade e o sexo

Population des municipes de chaque État du Brésil, d'après la nationalité et le sexe

MUNICIPIOS MUNICIPES	DISTRICTOS DISTRICTS	BRAZILEIROS BRÉSILIENS			ESTRANGEIROS ÉTRANGERS			NACIONALIDADE IGNORADA NATIONALITÉ INCONNUE		
		Homens Hommes	Mulheres Femmes	Total Total	Homens Hommes	Mulheres Femmes	Total Total	Homens Hommes	Mulheres Femmes	Total Total
ESTADO DE SÃO PAULO										
(CONTINUAÇÃO — SUITE)										
	Barretos	7.721	7.262	14.983	1.543 24	768 10	2.311 34	13	1	14
	Colina	6.777	6.170	12.947	2.255 2	1.587 1	3.842 3	3	1	4
Barretos	Itambé	1.731	1.687	3.418	77 12	61 5	138 17	—	—	—
	Larangeiras	1.231	838	2.069	44 3	8	52 3	4	—	4
	TOTAL	17.460	15.957	33.417	3.919 41	2.424 16	6.343 57	20	2	22
Batataes	Batataes	9.213	9.285	18.498	1.759 21	1.552 9	3.311 30	3	4	7
	Baurú	7.171	6.515	13.686	2.311 40	1.678 12	3.989 52	7	1	8
Baurú	Presidente Tibiriçá	1.183	972	2.155	337 1	211	548 1	—	—	—
	TOTAL	8.354	7.487	15.841	2.648 41	1.889 12	4.537 53	7	1	8
Bebedouro	Bebedouro	11.503	10.725	22.228	3.740 22	2.834 10	6.574 32	—	1	1
Bica de Pedra	Bica de Pedra	4.486	4.354	8.840	1.778 33	1.527 32	3.305 65	—	—	—
Bôa Esperança	Bôa Esperança	5.134	4.821	9.955	1.536 5	1.211	2.747 5	—	—	—
Bom Successo	Bom Successo	3.026	2.801	5.827	19 3	10 1	29 4	5	2	7
	Botucatú	10.109	10.019	20.128	2.808 27	2.360 16	5.168 43	7	2	9
	Espirito Santo do Rio Pardo	1.590	1.516	3.106	258 1	220	478 1	—	—	—
Botucatú	Prata	2.071	1.866	3.937	334 1	245	579 1	—	—	—
	TOTAL	13.770	13.401	27.171	3.400 29	2.825 16	6.225 45	7	2	9
	Bragança	22.366	21.944	44.310	2.544 23	2.122 10	4.666 33	42	25	67
Bragança	Tuyuti	3.359	2.880	6.239	248 8	189 4	437 12	—	—	—
	TOTAL	25.725	24.824	50 549	2.792 31	2.311 14	5.103 45	42	25	67
Brodowski	Brodowski	3.813	3.469	7.282	1.066 45	839 32	1.905 77	1	—	1

NOTA. — Os numeros em typo menor representam a totalidade dos estrangeiros que adoptaram a nacionalidade brazileira. (Les chiffres en caractères minuscules représentent la totalité des étrangers qui ont adopté la nationalité brésilienne).

População dos municipios de cada um dos Estados do Brazil, segundo a nacionalidade e o sexo

Population des municipes de chaque État du Brésil, d'après la nationalité et le sexe

MUNICIPIOS MUNICIPES	DISTRICTOS DISTRICTS	BRAZILEIROS BRESILIENS			ESTRANGEIROS ÉTRANGERS			NACIONALIDADE IGNORADA NATIONALITÉ INCONNUE		
		Homens Hommes	Mulheres Femmes	Total Total	Homens Hommes	Mulheres Femmes	Total Total	Homens Hommes	Mulheres Femmes	Total Total
ESTADO DE SÃO PAULO (CONTINUAÇÃO — SUITE)										
Brotas	Brotas	5.891	5.725	11.616	1.107 55	913 29	2.020 84	—	—	—
	Torrinha	1.941	1.831	3.772	484 3	413 2	897 5	—	—	—
	TOTAL	7.832	7.556	15.388	1.591 58	1.326 31	2.917 89	—	—	—
Buquira	Buquira	3.869	3.913	7.782	52 1	43 1	95 2	—	—	—
Cabreúva	Cabreúva	2.718	2.673	5.391	270 2	223 1	493 3	—	—	—
Caçapava	Caçapava	8.963	8.645	17.608	292 12	198 4	490 16	1	—	1
Cachoeira	Cachoeira	4.950	4.500	9.450	154 11	87 1	241 12	—	—	—
Cacoude	Caconde	7.943	7.648	15.591	799 7	613 1	1.412 8	18	24	42
	Tapyratiba	3.564	3.252	6.816	535 1	386 1	921 2	7	2	9
	TOTAL	11.507	10.900	22.407	1.334 8	999 2	2.333 10	25	26	51
Cajurú	Cajurú	6.995	6.245	13.240	727 19	582 6	1.309 25	3	2	5
	Santa Rita dos Coqueiros	2.332	2.131	4.463	161 4	116	277 4	—	—	—
	TOTAL	9.327	8.376	17.703	888 23	698 6	1.586 29	3	2	5
Campinas	Conceição	15.011	16.363	31.374	4.169 96	3.348 33	7.517 129	3	3	6
	Santa Cruz	15.807	15.859	31.696	4.496 83	3.716 18	8.212 101	—	—	—
	Arraial dos Souzas	3.910	3.695	7.605	1.184 2	1.114	2.298 2	—	—	—
	Cosmopolis	2.172	2.208	4.380	706 5	621 2	1.327 7	—	—	—
	Rebouças	2.464	2.448	4.912	593 3	459 2	1.052 5	—	—	—
	Vallinhos	2.488	2.255	4.743	774 3	622	1.396 3	—	1	1
	Villa Americana	3.631	3.738	7.369	922 18	792 5	1.714 23	—	—	—
	TOTAL	45.483	46.596	92.079	12.844 210	10.672 60	23.516 270	3	4	7

NOTA. — Os numeros em typo menor representam a totalidade dos estrangeiros que adoptaram a nacionalidade brazileira. (Les chiffres en caractères minuscules représentent la totalité des étrangers qui ont adopté la nationalité brésilienne).

População dos municipios de cada um dos Estados do Brazil, segundo a nacionalidade e o sexo

Population des municipes de chaque État du Brésil, d'après la nationalité et le sexe

MUNICIPIOS MUNICIPES	DISTRICTOS DISTRICTS	BRAZILEIROS BRÉSILIENS			ESTRANGEIROS ÉTRANGERS			NACIONALIDADE IGNORADA NATIONALITÉ INCONNUE		
		Homens Hommes	Mulheres Femmes	Total Total	Homens Hommes	Mulheres Femmes	Total Total	Homens Hommes	Mulheres Femmes	Total Total
ESTADO DE SÃO PAULO										
(CONTINUAÇÃO — SUITE)										
Campo Largo de Sorocaba	Campo Largo de Sorocaba	4.905	4.793	9.693	148	87	235	3	1	4
Campos Novos do Paranapanema	Campos Novos do Paranapanema	6.432	4.856	11.288	1.030 (8)	493	1.523 (8)	—	—	—
Cananéa	Cananéa	4.366	3.951	8.317	21 (3)	12	33 (4)	19	2	21
Capão Bonito do Paranapanema	Capão Bonito do Paranapanema	6.863	6.707	13.570	60 (10)	30	90 (10)	—	—	—
	Guapiara	1.749	1.603	3.352	2 (2)	—	2 (2)	1	1	2
	TOTAL	8.612	8.310	16.922	62 (12)	30	92 (12)	1	1	2
Capivary	Capivary	10.889	10.411	21.300	2.401 (23)	1.885 (10)	4.286 (33)	4	1	5
Caraguatatuba	Caraguatatuba	1.485	1.408	2.893	20	4	24	—	—	—
Casa Branca	Casa Branca	9.880	9.899	19.779	2.140 (60)	1.829 (19)	3.969 (79)	5	4	9
	Itoby	996	1.004	2.000	332 (6)	307 (2)	639 (8)	1	—	1
	TOTAL	10.876	10.903	21.779	2.472 (66)	2.136 (21)	4.608 (87)	6	4	10
Catanduva	Catanduva	5.734	5.061	10.798	2.956 (31)	2.254 (8)	5.210 (39)	—	1	1
Cerqueira Cezar	Cerqueira Cezar	4.117	3.759	7.876	784 (5)	517	1.301 (5)	14	11	25
Conceição de Monte Alegre	Conceição de Monte Alegre	6.308	5.680	11.988	362 (11)	187	549 (11)	—	—	—
	Maracahy	1.819	1.776	3.595	21 (1)	7	28 (1)	—	—	—
	TOTAL	8.127	7.456	15.583	383 (12)	194	577 (12)	—	—	—
Conchas	Conchas	4.646	4.163	8.809	567 (15)	409 (1)	976 (16)	—	—	—
Cotia	Cotia	4.519	4.206	8.725	379 (3)	233 (3)	612 (6)	3	—	3
Cravinhos	Cravinhos	8.145	7.715	15.860	3.781 (4)	3.158 (1)	6.939 (5)	—	—	—
	Serrinha	1.457	1.258	2.715	585 (6)	452	1.037 (6)	—	—	—
	TOTAL	9.602	8.973	18.575	4.366 (10)	3.610 (1)	7.976 (11)	—	—	—

NOTA. — Os numeros em typo menor representam a totalidade dos estrangeiros que adoptaram a nacionalidade brazileira. (Les chiffres en caractères minuscules représentent la totalité des étrangers qui ont adopté la nationalité brésilienne).

População dos municipios de cada um dos Estados do Brazil, segundo a nacionalidade e o sexo

Population des municipes de chaque État du Brésil, d'après la nationalité et le sexe

MUNICIPIOS MUNICIPES	DISTRICTOS DISTRICTS	BRAZILEIROS BRÉSILIENS			ESTRANGEIROS ÉTRANGERS			NACIONALIDADE IGNORADA NATIONALITÉ INCONNUE		
		Homens Hommes	Mulheres Femmes	Total Total	Homens Hommes	Mulheres Femmes	Total Total	Homens Hommes	Mulheres Femmes	Total Total
ESTADO DE SÃO PAULO										
(CONTINUAÇÃO — SUITE)										
Cruzeiro	Cruzeiro	4.156	4.264	8 420	274 11	165 4	439 15	10	—	10
	Embahú	1.913	1.865	3.778	21 1	8	29 1	—	—	—
	TOTAL	6.069	6.129	12.198	295 12	173 4	468 16	10	—	10
Cunha	Cunha	8.951	8.548	17.499	42 7	22	64 7	—	—	—
	Campos Novos	1.341	1.264	2.605	3	—	3	—	—	—
	TOTAL	10.292	9.812	20.104	45 7	22	67 7	—	—	—
Descalvado	Descalvado	8.797	8.574	17.371	2.531 45	2.133 10	4.664 55	—	—	—
Dois Corregos	Dois Corregos	7.041	7.087	14.128	1.640 22	1.365 7	3.005 29	2	2	4
	Figueira	967	896	1.863	317 3	273	590 3	—	—	—
	TOTAL	8.008	7.983	15.991	1.957 25	1.638 7	3.595 32	2	2	4
Dourado	Dourado	3.080	3.044	6.124	1.516 20	1.187 3	2.703 23	—	—	—
Espirito Santo do Pinhal	Espirito Santo do Pinhal	13.128	12.807	25.935	2.539 27	2.139 4	4.678 31	43	3	46
Espirito Santo do Turvo	Espirito Santo do Turvo	2.079	2.003	4.082	182 4	157 2	339 6	—	—	—
Fartura	Fartura	5.167	4.413	9.580	801 5	380	1.184 5	4	1	5
	Ribeiropolis	1.226	1.086	2.312	39 1	36 1	75 2	—	—	—
	TOTAL	6.393	5.499	11.892	843 6	416 1	1.259 7	4	1	5
Faxina	Faxina	7.859	7.263	15.122	188 10	94 1	282 11	—	—	—
	Bury	3.151	3.107	6.258	246 17	117 4	363 21	—	—	—
	TOTAL	11.010	10.370	21.380	434 27	211 5	645 32	—	—	—

NOTA. — Os numeros em typo menor representam a totalidade dos estrangeiros que adoptaram a nacionalidade brazileira. (Les chiffres en caractères minuscules représeutent la totalité des étrangers qui ont adopté la nationalité brésilienne).

População dos municipios de cada um dos Estados do Brazil, segundo a nacionalidade e o sexo

Population des municipes de chaque État du Brésil, d'après la nationalité et le sexe

MUNICIPIOS MUNICIPES	DISTRICTOS DISTRICTS	BRAZILEIROS BRÉSILIENS			ESTRANGEIROS ÉTRANGERS			NACIONALIDADE IGNORADA NATIONALITÉ INCONNUE		
		Homens Hommes	Mulheres Femmes	Total Total	Homens Hommes	Mulheres Femmes	Total Total	Homens Hommes	Mulheres Femmes	Total Total

ESTADO DE SÃO PAULO

(CONTINUAÇÃO — SUITE)

Franca	Franca	10.040	10.313	20.353	2.013 (16)	1.622 (10)	3.635 (26)	5	4	9
	Restinga	1.829	1.791	3.620	684 (2)	504 (2)	1.188 (4)	—	—	—
	Ribeirão Corrente	1.053	1.021	2.074	66 (14)	32 (2)	98 (16)	—	—	—
	Ponte Nova	559	465	1.024	34	21	55	—	—	—
	São José da Bella Vista	3.131	2.768	5.899	426 (1)	376	802 (1)	1	—	1
	Crystaes	2.614	2.520	5.134	226 (26)	189 (32)	415 (58)	1	—	1
	TOTAL	19.226	18.878	38.104	3.449 (59)	2.744 (46)	6.193 (105)	7	4	11
Guararema	Guararema	4.145	3.746	7.891	453 (1)	322	775 (1)	—	—	—
Guaratinguetá	Guaratinguetá	17.264	18.237	35.501	474 (46)	351 (16)	825 (62)	10	9	19
	Apparecida	3.128	3.338	6.466	174 (22)	87 (10)	261 (32)	25	4	29
	TOTAL	20.392	21.575	41.967	648 (68)	438 (26)	1.086 (94)	35	13	48
Guarehy	Guarehy	3.571	3.371	6.942	24 (1)	9	33 (1)	—	—	—
Guariba	Guariba	3.283	3.013	6.296	1.348 (6)	1.149 (1)	2.497 (7)	8	—	8
Guarulhos	Guarulhos	2.632	2.577	5.209	456 (7)	296	752 (7)	—	—	—
Ibitinga	Ibitinga	5.507	5.239	10.746	1.312 (11)	956 (4)	2.268 (15)	—	—	—
	Tabatinga	2.975	2.661	5.636	1.074	795	1.869	—	—	—
	Nova Europa	1.071	1.030	2.101	754	603	1.357	—	—	—
	TOTAL	9.553	8.930	18.483	3.140 (11)	2.354 (4)	5.494 (15)	—	—	—
Igarapava	Igarapava	6.491	5.940	12.431	1.160 (13)	810 (12)	1.970 (25)	—	1	1
	Pedregulho	5.508	4.883	10.391	805 (17)	599 (10)	1.404 (27)	—	—	—
	Burityz	1.358	1.129	2.487	68	53	121	—	—	—
	Rifaina	1.860	1.661	3.521	222 (1)	129	351 (1)	1	—	1
	TOTAL	15.217	13.613	28.830	2.255 (31)	1.591 (22)	3.846 (53)	1	1	2

NOTA. — Os numeros em typo menor representam a totalidade dos estrangeiros que adoptaram a nacionalidade brazileira. (Les chiffres en caractères minuscules représentent la totalité des étrangers qui ont adopté la nationalité brésilienne).

População dos municipios de cada um dos Estados do Brazil, segundo a nacionalidade e o sexo

Population des municipes de chaque État du Brésil, d'après la nationalité et le sexe

MUNICIPIOS MUNICIPES	DISTRICTOS DISTRICTS	BRAZILEIROS BRÉSILIENS			ESTRANGEIROS ÉTRANGERS			NACIONALIDADE IGNORADA NATIONALITÉ INCONNUE		
		Homens Hommes	Mulheres Femmes	Total Total	Homens Hommes	Mulheres Femmes	Total Total	Homens Hommes	Mulheres Femmes	Total Total
ESTADO DE SÃO PAULO (CONTINUAÇÃO — SUITE)										
Igaratá	Igaratá	2.389	2.402	4.791	4 (1)	1	5 (1)	—	—	—
Iguape	Iguape	8.783	8.669	17.452	1.410 (29)	1.030 (12)	2.440 (41)	—	—	—
	Juquiá	2.174	2.036	4.210	43	26	69	—	—	—
	Jacupiranga	5.119	4.992	10.111	373	359	732	—	—	—
	Prainha	1.850	1.664	3.514	381 (4)	198	579 (4)	—	—	—
	TOTAL	17.926	17.361	35.287	2.207 (33)	1.613 (17)	3.820 (45)	—	—	—
Indaiatuba	Indaiatuba	4.067	3.878	7.945	1.141 (18)	857 (7)	1.998 (25)	1	—	1
Ipaussú	Ipaussú	3.306	2.987	6.293	760 (1)	627	1.387 (1)	1	—	1
Itaberá	Itaberá	3.302	3.074	6.376	48	25	73	—	2	2
Itajohy	Itajoby	7.531	6.901	14.732	2.197 (12)	1.709 (1)	3.906 (13)	11	4	15
Itanhaem	Itanhaem	1.753	1.530	3.283	531 (7)	363 (2)	944 (9)	—	—	—
Itapecerica	Itapecerica	3.749	3.665	7.414	28 (1)	21	49 (1)	10	6	16
	Juquitiba	1.649	1.563	3.212	10	2	12	—	—	—
	M Boy	542	501	1.043	54	30	84	—	—	—
	TOTAL	5.940	5.729	11.669	92 (1)	53	145 (1)	10	6	16
Itapetininga	Itapetininga	9.370	9.251	18.621	512 (42)	300 (13)	812 (55)	1	—	1
	Alambary	1.562	1.457	3.019	17	9	26	—	—	—
	Morro Alto	818	740	1.558	37	27	64	—	—	—
	Gramadinho	984	891	1.875	6 (5)	4 (3)	10 (8)	1	—	1
	TOTAL	12.734	12.339	25.073	572 (47)	340 (16)	912 (63)	2	—	2
Itapira	Itapira	11.107	10.902	22.009	2.452 (42)	2.128 (30)	4.580 (72)	3	2	5

NOTA. — Os numeros em typo menor representam a totalidade dos estrangeiros que adoptaram a nacionalidade brazileira. (Les chiffres en caractères minuscules représentent la totalité des étrangers qui ont adopté la nationalité brésilienne).

População dos municipios de cada um dos Estados do Brazil, segundo a nacionalidade e o sexo

Population des municipes de chaque État du Brésil, d'après la nationalité et le sexe

MUNICIPIOS MUNICIPES	DISTRICTOS DISTRICTS	BRAZILEIROS BRÉSILIENS			ESTRANGEIROS ÉTRANGERS			NACIONALIDADE IGNORADA NATIONALITÉ INCONNUE		
		Homens Hommes	Mulheres Femmes	Total Total	Homens Hommes	Mulheres Femmes	Total Total	Homens Hommes	Mulheres Femmes	Total Total
ESTADO DE SÃO PAULO										
(CONTINUAÇÃO — SUITE)										
Itapolis	Itapolis	7.775	7.432	15.207	1.877 (14)	1.515 (6)	3.392 (20)	—	2	2
	Nova America	1.622	1.453	3.075	340 (1)	265	606 (1)	—	—	—
	Borborema	3.511	3.079	6.590	320 (1)	228	548 (1)	—	—	—
	TOTAL	12.908	11.964	24.872	2.537 (16)	2.009 (6)	4.546 (22)	—	2	2
Itaporanga	Itaporanga	4.154	4.039	8.193	39 (11)	14 (1)	53 (12)	—	1	1
	Coronel Macedo	556	526	1.082	3 (1)	1	4 (1)	—	—	—
	Ribeirão Vermelho	2.551	2.382	4.933	42 (13)	13	55 (13)	1	2	3
	Taquary	1.501	1.389	2.890	12	2	14	—	—	—
	TOTAL	8.762	8.336	17.098	96 (25)	30 (1)	126 (26)	1	3	4
Itararé	Itararé	3.823	3.706	7.529	186 (8)	105 (4)	291 (12)	—	—	—
Itatiba	Itatiba	7.697	7.456	15.153	1.485 (24)	1.233 (4)	2.718 (28)	—	—	—
	Murungaba	2.137	2.103	4.240	465 (13)	416	881 (13)	—	—	—
	TOTAL	9.834	9.559	19.393	1.950 (37)	1.649 (4)	3.599 (41)	—	—	—
Itatinga	Itatinga	4.361	4.099	8.460	880 (13)	677 (5)	1.557 (18)	—	—	—
Ituverava	Ituverava	8.003	6.760	14.763	861 (6)	589 (1)	1.450 (7)	2	—	2
	Guará	3.676	3.246	6.922	257 (5)	157 (1)	414 (6)	1	—	1
	TOTAL	11.679	10.006	21.685	1.118 (11)	746 (2)	1.864 (13)	3	—	3
Jaboticabal	Jaboticabal	7.380	7.434	14.814	2.570 (13)	2.066 (2)	4.636 (15)	1	1	2
	Corrego Rico	1.575	1.404	2.979	699	551	1.250	144	133	277
	Tayuva	2.262	2.030	4.292	1.059 (5)	805	1.865 (5)	1	—	1
	Tayaçú	2.053	2.004	4.057	532 (3)	461 (1)	993 (4)	—	—	—
	Pirangy	2.948	2.598	5.546	795 (1)	631	1.426 (1)	—	1	1
	Irupy	4.078	3.643	7.721	1.174 (4)	906 (2)	2.080 (6)	1	—	1
	TOTAL	20.296	19.113	39.409	6.829 (25)	5.421 (6)	12.250 (31)	147	135	282

NOTA. — Os numeros em typo menor representam a totalidade dos estrangeiros que adoptaram a nacionalidade brazileira. (Les chiffres en caractères minuscules représentent la totalité des étrangers qui ont adopté la nationalité brésilienne).

População dos municipios de cada um dos Estados do Brazil, segundo a nacionalidade e o sexo

Population des municipes de chaque État du Brésil, d'après la nationalité et le sexe

MUNICIPIOS MUNICIPES	DISTRICTOS DISTRICTS	BRAZILEIROS BRÉSILIENS			ESTRANGEIROS ETRANGERS			NACIONALIDADE IGNORADA NATIONALITÉ INCONNUE		
		Homens Hommes	Mulheres Femmes	Total Total	Homens Hommes	Mulheres Femmes	Total Total	Homens Hommes	Mulheres Femmes	Total Total
ESTADO DE SÃO PAULO										
(CONTINUAÇÃO — SUITE)										
Jacarehy	Jacarehy	8.607	8.699	17.306	487 9	319	806 9	13	10	23
Jahú	Jahú	15.938	15.759	31.697	5.835 89	5.053 31	10.888 120	—	—	—
Jambeiro	Jambeiro	2 656	2.817	5.473	33 9	10 2	43 11	—	1	1
Jardinopolis	Jardinopolis	5.784	5.476	11.260	1.657 12	1.283 3	2.940 15	—	1	1
Jardinopolis	Sarandy	1.721	1.474	3.195	728 9	575	1.303 9	—	—	—
	TOTAL	7.505	6.950	14.455	2.385 21	1.858 3	4.243 24	—	1	1
Jatahy	Jatahy	1.123	1.140	2.263	25 1	12 1	37 2	—	—	—
Joanopolis	Joanopolis	5.315	5.071	10.386	157 22	110 9	267 31	—	—	—
Jundiahy	Jundiahy	16.250	15.694	31.944	4.648 74	3.677 20	8.325 94	—	—	—
Jundiahy	Rocinha	1.705	1.557	3.262	510 1	396	906 1	—	—	—
	TOTAL	17.955	17.251	35.206	5.158 75	4.073 20	9.231 95	—	—	—
Juquery	Juquery	4.120	3.384	7.504	1.150 5	444	1.594 5	—	—	—
Lagoinha	Lagoinha	3.836	3.457	7.293	2	1	3	—	—	—
Laranjal	Laranjal	4.065	4.058	8.123	883 17	769 2	1.652 19	1	1	2
Leme	Leme	3.915	3.791	7.706	745 11	640 2	1.385 13	30	32	62
Lençóes	Lençóes	5.484	5.169	10.653	1.506 31	1.154 17	2.660 48	—	—	—
Lençóes	Bocayuva	2.913	2.718	5.631	757 2	591 1	1.348 3	1	1	2
	TOTAL	8.397	7.887	16.284	2.263 33	1.745 18	4.008 51	1	1	2
Limeira	Limeira	11.746	11.772	23.518	1.824 36	1.474 17	3.298 53	4	2	6
Limeira	Cordeiro	2.334	2.339	4.673	577 39	478 34	1.055 73	—	—	—
	TOTAL	14.080	14.111	28.191	2.401 75	1.952 51	4.353 126	4	2	6
Lorena	Lorena	7.654	7.497	15.151	307 57	181 15	488 72	5	1	6

NOTA.—Os numeros em typo menor representam a totalidade dos estrangeiros que adoptaram a nacionalidade brazileira. (Les chiffres en caractères minuscules représentent la totalité des étrangers qui ont adopté la nationalité brésilienne).

População dos municipios de cada um dos Estados do Brazil, segundo a nacionalidade e o sexo

Population des municipes de chaque Etat du Brésil, d'après la nationalité et le sexe

MUNICIPIOS MUNICIPES	DISTRICTOS DISTRICTS	BRAZILEIROS BRÉSILIENS			ESTRANGEIROS ÉTRANGERS			NACIONALIDADE IGNORADA NATIONALITÉ INCONNUE		
		Homens Hommes	Mulheres Femmes	Total Total	Homens Hommes	Mulheres Femmes	Total Total	Homens Hommes	Mulheres Femmes	Total Total
ESTADO DE SÃO PAULO (CONTINUAÇÃO — SUITE)										
Mattão	Mattão	4.504	4.035	8.539	1.746 37	1.395 9	3.141 46	11	15	26
	Dobrada	2.598	2.380	4.978	1.247 7	1.056 8	2.303 15	1	—	1
	São Lourenço do Turvo	1.300	1.224	2.524	437 1	366	803 1	2	3	5
	TOTAL	8.402	7.639	16.041	3.430 45	2.817 17	6.247 62	14	18	32
Mineiros	Mineiros	3.169	3.162	6.331	842 7	750	1.592 7	—	—	—
Mocóca	Mocóca	8.760	8.771	17.531	2.170 26	1.799 16	3.969 42	11	8	19
	Igurahy	1.819	1.737	3.556	599	475	1.074	5	3	8
	TOTAL	10.579	10.508	21.087	2.769 26	2.274 16	5.043 42	16	11	27
Mogy das Cruzes	Mogy das Cruzes	9.633	9.764	19.397	1.034 44	702 16	1.736 60	—	—	—
	Poá	459	424	883	237	161	398	—	—	—
	Suzano	1.267	1.184	2.451	145 3	111 2	256 5	—	—	—
	Itaquaquecetuba	835	859	1.694	73 5	42	115 5	2	—	2
	Arujá	1.078	1.143	2.221	4	1	5	—	—	—
	TOTAL	13.272	13.374	26.646	1.493 52	1.017 18	2.510 70	2	—	2
Mogy Guassú	Mogy Guassú	6.002	5.575	11.577	727 14	557 6	1.284 20	21	20	41
Mogy Mirim	Mogy Mirim	7.426	7.536	14.962	1.312 22	1.094 17	2.406 39	—	—	—
	Posse	2.033	1.939	3.972	541 5	491 1	1.032 6	1	—	1
	Jaguary	2.215	1.896	4.111	493 8	405 3	898 11	—	—	—
	Arthur Nogueira	2.564	2.573	5.137	304	181	485	—	—	—
	Conchal	1.999	1.857	3.856	501	339	840	—	—	—
	TOTAL	16.237	15.801	32.038	3.151 35	2.510 21	5.661 56	1	—	1

NOTA. — Os numeros em typo menor representam a totalidade dos estrangeiros que adoptaram a nacionalidade brazileira. (Les chiffres en caractères minuscules représentent la totalité des étrangers qui ont adopté la nationalité brésilienne).

População dos municipios de cada um dos Estados do Brazil, segundo a nacionalidade e o sexo

Population des municipes de chaque État du Brésil, d'après la nationalité et le sexe

MUNICIPIOS MUNICIPES	DISTRICTOS DISTRICTS	BRAZILEIROS BRÉSILIENS			ESTRANGEIROS ÉTRANGERS			NACIONALIDADE IGNORADA NATIONALITÉ INCONNUE		
		Homens Hommes	Mulheres Femmes	Total Total	Homens Hommes	Mulheres Femmes	Total Total	Homens Hommes	Mulheres Femmes	Total Total
ESTADO DE SÃO PAULO										
(CONTINUAÇÃO — SUITE)										
Monte Alto	Monte Alto	8.514	8.096	16.610	3.494 12	2.734	6.228 12	2	2	4
	Fernando Prestes	2.830	2.541	5.371	1.146	843	1.989	—	3	3
	Palmares	2.805	2.412	5.220	1.148 2	950 3	2.098 5	—	1	1
	TOTAL	14.152	13.049	27.201	5.788 14	4.527 3	10.315 17	2	6	8
Monte Azul	Monte Azul	4.903	4.886	9.794	1.672 9	1.402 4	3.074 13	21	21	42
Monte Mór	Monte Mór	4.506	4.230	8.736	726 73	569 51	1.295 124	15	12	27
Natividade	Natividade	3.908	3.648	7.556	24 4	11 2	35 6	—	—	—
	Bairro Alto	2.561	2.622	5.183	4	3 1	7 1	—	—	—
	TOTAL	6.469	6.270	12.739	28 4	14 3	42 7	—	—	—
Nazareth	Nazareth	4.550	4.696	9.246	55 8	26 2	81 10	30	1	31
	Perdões	1.122	1.170	2.292	92 —	62	154 2	1	—	1
	TOTAL	5.672	5.866	11.538	147 10	88 2	235 12	31	1	32
Novo Horizonte	Novo Horizonte	6.432	5.715	12.147	953 5	709	1.662 5	3	1	4
Oleo	Oleo	1.053	983	2.038	176 11	128 1	304 12	—	—	—
	Mandaguary	1.107	965	2.072	107 3	70 1	177 4	—	—	—
	TOTAL	2.162	1.948	4.110	283 14	198 2	481 16	—	—	—
Olympia	Olympia	10.206	9.818	20.024	2.510 10	1.917 8	4 427 20	1	1	2
	Cajoby	6.392	5.643	12.035	2.018 17	1.646	3.664 17	—	—	—
	Icem	2.595	2.213	4.808	57	29	86	—	—	—
	TOTAL	19.193	17.674	36.867	4.615 35	3.562 8	8.177 43	1	1	2

NOTA. — Os numeros em typo menor representam a totalidade dos estrangeiros que adoptaram a nacionalidade brazileira. (Les chiffres en caractères minuscules représentent la totalité des étrangers qui ont adopté la nationalité brésilienne).

População dos municipios de cada um dos Estados do Brazil, segundo a nacionalidade e o sexo

Population des municipes de chaque Etat du Brésil, d'après la nationalité et le sexe

MUNICIPIOS MUNICIPES	DISTRICTOS DISTRICTS	BRAZILEIROS BRÉSILIENS			ESTRANGEIROS ÉTRANGERS			NACIONALIDADE IGNORADA NATIONALITÉ INCONNUE		
		Homens Hommes	Mulheres Femmes	Total Total	Homens Hommes	Mulheres Femmes	Total Total	Homens Hommes	Mulheres Femmes	Total Total
ESTADO DE SÃO PAULO										
(CONTINUAÇÃO — SUITE)										
Orlandia	Orlandia	3.639	3.437	7.076	1.157 27	891 12	2.048 39	—	—	—
	Nuporanga	2.635	2.583	5.218	347 30	265 8	612 44	—	—	—
	Salles Oliveira	2.434	2.315	4.749	668 8	534	1.202 8	—	—	—
	São José do Morro Agudo	4.881	4.099	8.980	848 3	636 1	1.484 4	—	—	—
	Guayra	3.522	3.195	6.717	162 4	73 2	235 6	—	—	—
	Olhos d'agua	2.589	2.322	4.911	304 6	219	523 6	—	—	—
	TOTAL	19.700	17.951	37.651	3.491 84	2.618 23	6.109 107	—	—	—
Ourinhos	Ourinhos	1.823	1.613	3.436	499 20	315 1	814 11	23	—	23
Palmeiras	Palmeiras	4.882	4.716	9.598	1.859 13	1.324 9	3.183 22	2	1	3
Palmital	Palmital	4.984	4.554	9.538	454 1	318	772 1	35	5	40
Parahybuna	Parahybuna	9.632	9.715	19.347	61 17	12 2	73 19	11	4	15
Parnahyba	Parnahyba	2.650	2.407	5.057	473 9	247 4	720 13	13	8	21
	Pirapora	830	566	1.396	42 2	14	56 2	—	—	—
	Baruery	309	296	605	78 1	44	122 1	—	4	4
	TOTAL	3.789	3.269	7.058	593 12	305 4	898 16	13	12	25
Patrocinio do Sapucahy	Patrocinio do Sapucahy	2.807	2.578	5.385	139 1	104	243 1	—	—	—
	Ityrapuan	1.759	1.637	3.396	177 2	120	297 2	—	—	—
	TOTAL	4.566	4.215	8.781	316 3	224	540 3	—	—	—
Pederneiras	Pederneiras	7.356	7.121	14.477	1.933 23	1.614 7	3.597 30	9	5	14
	Soturna	1.738	1.581	3.319	163 9	132	295 9	—	—	—
	Iacanga	3.407	3.085	6.492	189 8	105 4	294 12	—	—	—
	TOTAL	12.501	11.787	24.288	2.335 40	1.851 11	4.186 51	9	5	14

NOTA. — Os numeros em typo menor representam a totalidade dos estrangeiros que adoptaram a nacionalidade brazileira. (Les chiffres en caractères minuscules représentent la totalité des étrangers qui ont adopté la nationalité brésilienne).

População dos municipios de cada um dos Estados do Brazil, segundo a nacionalidade e o sexo

Population des municipes de chaque État du Brésil, d'après la nationalité et le sexe

MUNICIPIOS MUNICIPES	DISTRICTOS DISTRICTS	BRAZILEIROS BRÉSILIENS			ESTRANGEIROS ÉTRANGERS			NACIONALIDADE IGNORADA NATIONALITÉ INCONNUE		
		Homens Hommes	Mulheres Femmes	Total Total	Homens Hommes	Mulheres Femmes	Total Total	Homens Hommes	Mulheres Femmes	Total Total
ESTADO DE SÃO PAULO										
(CONTINUAÇÃO — SUITE)										
Pedreiras	Pedreiras	2.207	2.150	4.357	597 14	518	1.115 14	—	—	—
Pennapolis	Pennapolis	5.321	4.481	9.805	2.292 19	1.640 21	3.932 40	10	7	17
	Hector Legru	1.103	935	2.038	871 1	579	1.452 1	—	—	—
	Miguel Calmon	1.461	1.282	2.746	361	317	678	—	—	—
	Biriguy	3.977	3.382	7.359	2.166 2	1.631 2	3.797 4	1	—	1
	Araçatuba	5.131	4.031	9.162	1.644 1	1.240	2.884 1	—	—	—
	TOTAL	16.999	14.111	31.110	7.336 23	5.407 23	12.743 46	11	7	18
Pereiras	Pereiras	2.681	2.630	5.311	147 10	107	251 10	—	—	—
Piedade	Piedade	6.622	5.839	12.461	29 6	22	51 6	7	2	9
Pilar	Pilar	2.771	2.658	5.429	38 6	10 1	48 7	—	—	—
Pindamonhangaba	Pindamonhangaba	12.957	12.703	25.660	495 29	330 14	825 43	4	4	8
Pinheiros	Pinheiros	1.574	1.554	3.128	17 3	8	25 3	—	—	—
	Lavrinhas	655	519	1.174	38 2	9	47 2	1	—	1
	TOTAL	2.229	2.073	4.302	55 5	17	72 5	1	—	1
Piquete	Piquete	2.104	2.176	4.280	52 4	35 1	87 5	1	1	2
Piracaia	Piracaia	7.209	6.744	13.953	490 19	354 6	844 25	1	—	1
Piracicaba	Piracicaba	19.156	19.867	39.023	4.257 97	3.540 46	7.797 143	51	18	69
	Villa Rezende	6.358	6.071	12.429	1.888 20	1.532 8	3.420 28	7	1	8
	Xarqueada	2.142	1.974	4.116	468 5	400	868 5	2	—	2
	TOTAL	27.656	27.912	55.568	6.613 122	5.472 54	12.085 176	60	19	79

NOTA. — Os numeros em typo menor representam a totalidade dos estrangeiros que adoptaram a nacionalidade brazileira. (Les chiffres en caractères minuscules représentent la totalité des étrangers qui ont adopté la nationalité brésilienne).

População dos municipios de cada um dos Estados do Brazil, segundo a nacionalidade e o sexo

Population des municipes de chaque État du Brésil, d'après la nationalité et le sexe

MUNICIPIOS MUNICIPES	DISTRICTOS DISTRICTS	BRAZILEIROS BRÉSILIENS			ESTRANGEIROS ÉTRANGERS			NACIONALIDADE IGNORADA NATIONALITÉ INCONNUE		
		Homens Hommes	Mulheres Femmes	Total Total	Homens Hommes	Mulheres Femmes	Total Total	Homens Hommes	Mulheres Femmes	Total Total
ESTADO DE SÃO PAULO										
(CONTINUAÇÃO — SUITE)										
Pirajú	Pirajú	5.251	4.998	10.249	971 25	765 7	1.736 32	—	—	—
	Sarutayá	1.132	973	2.105	184 1	131 1	315 2	—	—	—
	Timburi	2.379	2.069	4.448	212 2	158	370 2	—	—	—
	Mandury	2.753	2.477	5.230	502 3	364 5	866 8	—	—	—
	Bello Monte	2.016	1.854	3.870	98	66	164	—	—	—
	TOTAL	13.531	12.371	25.902	1.967 31	1.484 13	3.451 44	—	—	—
Pirajuhy	Pirajuhy	8.890	7.477	16.367	2.558 6	1.950 6	4.508 12	7	3	10
	Cafélandia	2.882	2.194	5.076	1.773 3	1.305 1	3.078 4	3	—	3
	TOTAL	11.772	9.671	21.443	4.331 9	3.255 7	7.586 16	10	3	13
Pirassununga	Pirassununga	8.573	8.674	17.247	1.331 147	1.114 7	2.445 154	—	—	—
Piratininga	Piratininga	7.134	5.732	12.866	1.447 7	980 2	2.427 9	12	12	24
Pitangueiras	Pitangueiras	3.390	3.310	6.700	974 7	828 3	1.802 10	—	—	—
	Ibitiúva	850	768	1.618	292	210	502	—	—	—
	Taquaral	1.019	935	1.954	443 5	331 1	774 6	—	—	—
	TOTAL	5.259	5.013	10.272	1.709 12	1.369 4	3.078 16	—	—	—
Platina	Platina	2.896	2.650	5.546	155 1	115	270 1	—	—	—
Porto Feliz	Porto Feliz	5.985	5.655	11.640	471 24	308 12	779 36	—	—	—
	Boituva	2.360	2.141	4.501	310 2	162	472 2	—	—	—
	TOTAL	8.345	7.796	16.141	781 26	470 12	1.251 38	—	—	—

NOTA. — Os numeros em typo menor representam a totalidade dos estrangeiros que adoptaram a nacionalidade brazileira. (Les chiffres en caractères minuscules représentent la totalité des étrangers qui ont adopté la nationalité brésilienne).

População dos municipios de cada um dos Estados do Brazil, segundo a nacionalidade e o sexo

Population des municipes de chaque État du Brésil, d'après la nationalité et le sexe

MUNICIPIOS MUNICIPES	DISTRICTOS DISTRICTS	BRAZILEIROS BRÉSILIENS			ESTRANGEIROS ÉTRANGERS			NACIONALIDADE IGNORADA NATIONALITÉ INCONNUE		
		Homens Hommes	Mulheres Femmes	Total Total	Homens Hommes	Mulheres Femmes	Total Total	Homens Hommes	Mulheres Femmes	Total Total
ESTADO DE SÃO PAULO										
(CONTINUAÇÃO — SUITE)										
Porto Ferreira	Porto Ferreira	2.221	2.196	4.417	583 20	521 4	1.104 24	—	—	—
Queluz	Queluz	3.271	3.397	6.668	88 7	37	125 7	—	—	—
Redempção	Redempção	3.694	3.774	7.468	70 2	40	110 2	—	—	—
Ribeira	Ribeira	2.792	2.561	5.353	16 2	1	17 2	2	—	2
Ribeirão Bonito	Ribeirão Bonito	4.250	3.997	8.247	1.737 13	1.451 1	3.188 14	1	1	2
	Guarapiranga	732	720	1.452	367 3	313 6	650 9	—	—	—
	TOTAL	4.982	4.717	9.699	2.104 16	1.764 7	3.868 23	1	1	2
Ribeirão Branco	Ribeirão Branco	1.662	1.488	3.150	3 1	3	6 1	—	—	—
Ribeirão Preto	Ribeirão Preto	21.036	21.077	42.113	10.700 85	8.960 27	19.660 112	1	—	1
	Villa Bomfim	2.605	2.370	4.976	1.133 1	955	2.088 1	—	—	—
	TOTAL	23.642	23.447	47.089	11.833 86	9.915 27	21.748 113	1	—	1
Rio Bonito	Rio Bonito	3.916	3.518	7.434	274 9	175 4	449 13	—	—	—
	Piramboia	1.118	1.134	2.252	175 5	130 3	305 8	3	—	3
	TOTAL	5.034	4.652	9.686	449 14	305 7	754 21	3	—	3
Rio Claro	Rio Claro	14.608	14.927	29.535	3.430 91	2.693 29	6.123 120	3	—	3
	Itaquery	847	803	1.650	121 3	94 2	215 5	—	—	—
	Ipojuca	1.736	1.558	3.294	256 1	196	452 1	—	—	—
	Ityrapira	2.090	2.009	4.099	418 2	303	721 2	—	—	—
	Santa Gertrudes	1.731	1.726	3.457	448 2	419	867 2	—	—	—
	TOTAL	21.012	21.023	42.035	4.673 99	3.705 31	8.378 130	3	—	3
Rio das Pedras	Rio das Pedras	4.148	3.966	8.114	1.229 41	1.007 1	2.236 51	8	6	14

NOTA. — Os numeros em typo menor representam a totalidade dos estrangeiros que adoptaram a nacionalidade brazileira. (Les chiffres en caractères minuscules représentent la totalité des étrangers qui ont adopté la nationalité brésilienne).

População dos municipios de cada um dos Estados do Brazil, segundo a nacionalidade e o sexo

Population des municipes de chaque État du Brésil, d'après la nationalité et le sexe

MUNICIPIOS MUNICIPES	DISTRICTOS DISTRICTS	BRAZILEIROS BRÉSILIENS			ESTRANGEIROS ÉTRANGERS			NACIONALIDADE IGNORADA NATIONALITÉ INCONNUE		
		Homens Hommes	Mulheres Femmes	Total Total	Homens Hommes	Mulheres Femmes	Total Total	Homens Hommes	Mulheres Femmes	Total Total
ESTADO DE SÃO PAULO (CONTINUAÇÃO — SUITE)										
Rio Preto	Rio Preto	12.356	11.766	24.122	3.510 37	2.482 23	6.012 60	—	1	1
	Cedral	2.391	2.187	4.578	897	739	1.636	23	5	28
	Ignacio Uchôa	3.416	3.105	6.522	2.119	1.599	3.718	1	—	1
	Ibirá	5.022	4.422	9.444	1.583 6	1.260 1	2.843 7	5	2	7
	Potyrendaba	5.030	4.779	9.809	1.501 2	1.163 1	2.667 3	2	—	2
	Itapirema	2.029	1.791	3.820	140	76	216	—	—	—
	Cerradão	2.808	2.585	5.393	172 8	106	278 8	—	—	—
	São Jeronymo	3.103	2.689	5.794	96	40	136	—	—	—
	Monte Aprazivel	5.816	5.290	11.106	523	373	896	2	1	3
	Mirasol	6.030	5.314	11.344	1.409 1	1.079	2.488 1	—	—	—
	Tanaby	3.346	3.064	6.410	202	144	346	—	—	—
	Nova Granada	3.155	2.840	5.995	667	500	1.167	6	7	13
	TOTAL	54.504	49.833	104.337	12.843 54	9.561 25	22.404 79	39	16	55
Sallesopolis	Sallesopolis	3.708	3.624	7.332	48 5	24 2	72 7	9	13	22
Salto	Salto	3.858	3.930	7.818	1.104 7	1.004 3	2.108 10	5	3	8
Salto Grande do Paranapanema	Salto Grande do Paranapanema	3.389	3.028	6.417	502 3	304 2	806 5	1	—	1
Santa Adelia	Santa Adelia	2.796	2.621	5.417	1.445 8	1.222 7	2.667 15	—	1	1
	Pindorama	1.338	1.350	2.698	567 5	424	991 5	—	—	—
	Ururahy	2.393	2.228	4.621	588 43	441	1.029 43	—	—	—
	TOTAL	6.527	6.209	12.736	2.600 56	2.087 7	4.687 63	—	1	1
Santa Barbara	Santa Barbara	4.444	4.117	8.561	627 18	433 1	1.060 19	—	—	—
Santa Barbara do Rio Pardo	Santa Barbara do Rio Pardo	3.703	3.308	7.011	684 8	479 3	1.163 11	10	8	18

NOTA. — Os numeros em typo menor representam a totalidade dos estrangeiros que adoptaram a nacionalidade brazileira. (Les chiffres en caractères minuscules représentent la totalité des étrangers qui ont adopté la nationalité brésilienne).

População dos municipios de cada um dos Estados do Brazil, segundo a nacionalidade e o sexo

Population des municipes de chaque État du Brésil, d'après la nationalité et le sexe

MUNICIPIOS MUNICIPES	DISTRICTOS DISTRICTS	BRAZILEIROS BRÉSILIENS			ESTRANGEIROS ÉTRANGERS			NACIONALIDADE IGNORADA NATIONALITÉ INCONNUE		
		Homens Hommes	Mulheres Femmes	Total Total	Homens Hommes	Mulheres Femmes	Total Total	Homens Hommes	Mulheres Femmes	Total Total
ESTADO DE SÃO PAULO										
(CONTINUAÇÃO — SUITE)										
Santa Branca	Santa Branca	3.563	3.596	7.159	48 9	21	69 9	—	—	—
Santa Cruz da Conceição	Santa Cruz da Conceição	2.683	2.520	5.203	407 5	349 1	756 6	4	2	6
Santa Cruz do Rio Pardo	Santa Cruz do Rio Pardo	9.256	8.388	17.644	1.022	764 2	1.786 2	27	24	51
	Bernardino de Campos	1.932	1.897	3.829	392 12	280 1	672 13	4	1	5
	Chavantes	3.810	3.256	7.066	813 5	550 5	1.393 10	10	—	10
	TOTAL	14.998	13.541	28.539	2.227 17	1.624 8	3.851 25	41	25	66
Santa Izabel	Santa Izabel	4.152	4.341	8.493	32 4	14	46 4	1	—	1
Santa Rita do Passa Quatro	Santa Rita do Passa Quatro	6.323	6.151	12.479	2.174 35	1.813 4	3.987 39	17	8	25
	Santa Cruz da Estrella	1.586	1.552	3.138	301	275	576	2	—	2
	TOTAL	7.914	7.703	15.617	2.475 35	2.088 4	4.563 39	19	8	27
Santa Rosa	Santa Rosa	4.532	4.182	8.714	1.074 11	825 2	1.899 13	5	2	7
Santo Amaro	Santo Amaro	6.496	6.399	12.895	703 14	485 3	1.188 17	9	9	18
Santo Antonio da Alegria	Santo Antonio da Alegria	3.444	3.075	6.519	92 1	62	154 1	—	—	—
Santo Antonio da Bôa Vista	Santo Antonio da Bôa Vista	2.680	2.523	5.203	53 3	27	80 3	—	—	—
	Caputera	931	928	1.859	4	—	4	—	—	—
	TOTAL	3.611	3.451	7.062	57 3	27	84 3	—	—	—
Santos	Santos	34.110	31.830	65.940	22.920 164	13.619 69	36.539 233	75	35	110
São Bento do Sapucahy	São Bento do Sapucahy	4.083	4.145	8.228	27 2	9	26 2	—	—	—
	Campos do Jordão	1.393	1.287	2.680	80 3	37 1	117 4	—	—	—
	Candelaria	814	782	1.596	2	—	2	—	—	—
	Santo Antonio do Pinhal	2.032	1.971	4.003	17	11	28	—	—	—
	TOTAL	8.322	8.185	16.507	126 5	57 1	183 6	—	—	—

NOTA. — Os numeros em typo menor representam a totalidade dos estrangeiros que adoptaram a nacionalidade brazileira. (Les chiffres en caractères minuscules représentent la totalité des étrangers qui ont adopté la nationalité brésilienne).

População dos municipios de cada um dos Estados do Brazil, segundo a nacionalidade e o sexo

Population des municipes de chaque Etat du Brésil, d'après la nationalité et le sexe

MUNICIPIOS MUNICIPES	DISTRICTOS DISTRICTS	BRAZILEIROS BRÉSILIENS			ESTRANGEIROS ÉTRANGERS			NACIONALIDADE IGNORADA NATIONALITÉ INCONNUE		
		Homens Hommes	Mulheres Femmes	Total Total	Homens Hommes	Mulheres Femmes	Total Total	Homens Hommes	Mulheres Femmes	Total Total
ESTADO DE SÃO PAULO										
(CONTINUAÇÃO — SUITE)										
São Bernardo	São Bernardo	2.566	2.348	4.914	681 9	468 4	1.152 13	—	—	—
	Santo André	2.648	2.656	5.304	1.123 19	920 7	2.043 26	—	—	—
	São Caetano	1.539	1.431	2.970	1.003 4	716	1.719 4	—	—	—
	Ribeirão Pires	1.417	1.363	2.780	495 13	353 7	848 20	—	—	—
	Paranapiacaba	1.336	1.078	2.414	794 7	277 2	1.071 9	—	—	—
	TOTAL	9.506	8.876	18.382	4.099 52	2.734 20	6.833 72	—	—	—
São Carlos	São Carlos	16.034	15.930	31.994	5.558 129	4.695 79	10.253 208	17	18	35
	Ibaté	3.027	2.668	5.695	1.092 6	865 1	1.957 7	2	5	7
	Santa Eudoxia	1.722	1.483	3.205	605 115	472 75	1.077 190	2	—	2
	TOTAL	20.813	20.081	40.894	7.255 250	6.032 155	13.287 405	21	23	44
São João da Bôa Vista	São João da Bôa Vista	15.300	14.478	29.778	3.251 24	2.826 17	6.077 41	10	7	17
	Vargem Grande	5.166	4.951	10.117	1.056 10	952 7	2.008 17	—	—	—
	Cascavel	1.841	1.732	3.573	250 11	173 5	423 16	—	—	—
	TOTAL	22.307	21.161	43.468	4.557 45	3.951 29	8.508 74	10	7	17
São João da Bocaina	São João da Bocaina	5.390	5.386	10.776	2.242 8	1.871 2	4.113 10	—	—	—
São Joaquim	São Joaquim	3.885	3.673	7.558	838 11	681 4	1.569 15	1	2	3
São José do Barreiro	São José do Barreiro	2.360	2.377	4.737	87 6	55	142 6	—	—	—
São José do Rio Pardo	São José do Rio Pardo	12.527	12.209	24.736	4.213 26	3.558 16	7.771 42	—	—	—
	Grama	3.425	3.528	6.953	608 6	479 1	1.087 7	—	—	—
	Espirito Santo do Rio do Peixe	3.731	3.302	7.033	319	253	572	—	—	—
	TOTAL	19.683	19.039	38.722	5.140 32	4.290 17	9.430 49	—	—	—
São José dos Campos	São José dos Campos	13.705	13.185	26.890	395 33	270 5	665 38	—	—	—
	São Francisco Xavier	1.643	1.470	3.113	10	3	13	—	—	—
	TOTAL	15.348	14.655	30.003	405 33	273 5	678 38	—	—	—
São Luiz do Parahytinga	São Luiz do Parahytinga	9.035	8.797	17.832	24 2	9	33 2	5	—	5

NOTA. — Os numeros em typo menor representam a totalidade dos estrangeiros que adoptaram a nacionalidade brazileira. (Les chiffres en caractères minuscules représentent la totalité des étrangers qui ont adopté la nationalité brésilienne).

População dos municipios de cada um dos Estados do Brazil, segundo a nacionalidade e o sexo

Population des municipes de chaque État du Brésil, d'après la nationalité et le sexe

MUNICIPIOS MUNICIPES	DISTRICTOS DISTRICTS	BRAZILEIROS BRÉSILIENS			ESTRANGEIROS ÉTRANGERS			NACIONALIDADE IGNORADA NATIONALITÉ INCONNUE		
		Homens Hommes	Mulheres Femmes	Total Total	Homens Hommes	Mulheres Femmes	Total Total	Homens Hommes	Mulheres Femmes	Total Total
ESTADO DE SÃO PAULO										
(CONTINUAÇÃO — SUITE)										
São Manoel do Paraiso	São Manoel	8.640	7.606	16.246	3.380 (18)	2.776 (6)	6.156 (24)	11	3	14
	Igarassú	3.367	3.370	6.737	1.513 (4)	1.302 (1)	2.815 (5)	1	—	1
	Apparecida	1.401	1.466	2.867	451 (7)	371	822 (7)	—	—	—
	Aréopolis	1.530	1.615	3.145	343 (9)	278 (2)	621 (11)	2	1	3
	TOTAL	14.938	14.057	28.995	5.687 (36)	4.727 (9)	10.414 (47)	14	4	18
São Miguel Archanjo	São Miguel Archanjo	5.580	5.287	10.867	49	27	76	1	4	5
São Paulo	Sé	3.469	2.772	6.241	2.798 (66)	1.857 (12)	4.655 (78)	46	25	71
	Móoca	19.244	19.596	38.840	15.955 (191)	14.371 (53)	30.326 (244)	18	25	43
	Consolação	14.547	17.053	31.600	7.191 (155)	7.324 (62)	14.515 (217)	8	7	15
	Bom Retiro	9.520	9.780	19.300	5.506 (98)	4.992 (26)	10.498 (124)	3	3	6
	Cambucy	5.450	5.305	10.755	3.333 (41)	3.136 (15)	6.469 (56)	7	2	9
	Santa Cecilia	15.724	18.500	34.224	5.854 (150)	5.540 (69)	11.394 (219)	40	54	94
	Perdizes	2.545	2.845	5.390	1.605 (26)	1.439 (10)	3.044 (36)	8	7	15
	Bella Vista	13.917	15.285	29.202	7.950 (784)	7.446 (56)	15.396 (240)	50	20	70
	Villa Mariauna	7.343	7.678	15.021	3.969 (105)	3.482 (31)	7.451 (136)	80	60	140
	Braz	18.736	19.288	38.024	15.127 (215)	13.731 (70)	28.858 (285)	110	82	192
	Penha de França	2.152	2.443	4.595	835 (16)	642 (5)	1.477 (21)	4	4	8
	Ypiranga	3.742	3.887	7.629	2.345 (50)	1.989 (16)	4.334 (66)	49	52	101
	Sant'Anna	10.689	10.207	20.896	5.667 (88)	4.509 (33)	10.176 (121)	80	50	130
	Lapa	6.587	6.207	12.794	5.358 (41)	3.845 (9)	9.203 (50)	3	1	4
	Nossa Senhora do Ó	2.176	1.981	4.157	841 (14)	530 (1)	1.371 (15)	1	5	6
	São Miguel	1.981	1.840	3.821	514 (14)	353 (5)	867 (19)	14	—	14
	Butantan	1.911	1.853	3.764	933 (7)	617 (4)	1.550 (11)	3	2	5
	Osasco	1.549	1.296	2.845	838 (15)	493 (2)	1.331 (17)	2	—	2
	Liberdade	13.099	15.035	28.134	5.613 (194)	5.061 (64)	10.674 (258)	27	25	52
	Belemzinho	13.949	13.910	27.859	9.554 (237)	8.048 (50)	17.602 (287)	206	161	367
	Santa Ephigenia	15.054	12.231	27.285	8.023 (454)	6.031 (58)	14.054 (512)	55	13	68
	TOTAL	183.384	188.992	372.376	109.809 (1.061)	95.436 (651)	205.245 (1.712)	814	598	1.412

NOTA. — Os numeros em typo menor representam a totalidade dos estrangeiros que adoptaram a nacionalidade brazileira. (Les chiffres en caractères minuscules représentent la totalité des étrangers qui ont adopté la nationalité brésilienne).

População dos municipios de cada um dos Estados do Brazil, segundo a nacionalidade e o sexo

Population des municipes de chaque État du Brésil, d'après la nationalité et le sexe

MUNICIPIOS MUNICIPES	DISTRICTOS DISTRICTS	BRAZILEIROS BRÉSILIENS			ESTRANGEIROS ÉTRANGERS			NACIONALIDADE IGNORADA NATIONALITÉ INCONNUE		
		Homens Hommes	Mulheres Femmes	Total Total	Homens Hommes	Mulheres Femmes	Total Total	Homens Hommes	Mulheres Femmes	Total Total
ESTADO DE SÃO PAULO (CONTINUAÇÃO — SUITE)										
São Pedro	São Pedro	4.872	4.673	9.545	786 (11)	675 (7)	1.461 (18)	1	4	5
	Santa Maria	1.540	1.430	2.970	157	118 (2)	275 (2)	1	—	1
	TOTAL	6.412	6.103	12.515	943 (11)	793 (9)	1.736 (20)	2	4	6
São Pedro do Turvo	São Pedro do Turvo	3.035	3.044	6.129	38	28	66	—	—	—
São Roque	São Roque	5.901	5.883	11.784	879 (18)	698 (7)	1.577 (25)	2	2	4
	Mayrink	1.783	1.620	3.403	309 (6)	217 (1)	526 (7)	—	—	—
	TOTAL	7.684	7.503	15.187	1.188 (24)	915 (8)	2.103 (32)	2	2	4
São Sebastião	São Sebastião	3.021	3.256	6.277	33 (2)	13	46 (2)	9	8	17
São Simão	São Simão	8.703	8.257	16.960	3.004 (4)	2.434 (2)	5.438 (6)	2	—	2
	Serra Azul	2.592	2.369	4.961	1.114 (16)	922 (4)	2.036 (20)	4	4	8
	TOTAL	11.295	10.626	21.921	4.118 (20)	3.406 (6)	7.524 (26)	6	4	10
São Vicente	São Vicente	3.144	2.917	6.061	1.027 (19)	564 (2)	1.591 (21)	4	—	4
Sarapuhy	Sarapuhy	1.784	1.654	3.438	14 (2)	4	18 (2)	—	—	—
Serra Negra	Serra Negra	7.127	7.137	14.264	1.435 (11)	1.159 (2)	2.594 (13)	—	—	—
	Lindoya	2.868	2.749	5.617	290	195	485	—	—	—
	TOTAL	9.995	9.886	19.881	1.725 (11)	1.354 (2)	3.079 (13)	—	—	—
Sertãozinho	Sertãozinho	6.369	5.598	11.967	2.186 (1)	1.860 (6)	4.046 (7)	1	1	2
	Pontal	2.869	2.365	5.234	696 (6)	471	1.167 (6)	9	—	9
	Santa Cruz das Posses	2.127	1.747	3.874	478	371	849	—	—	—
	Pradopolis	1.167	911	2.078	701	581	1.282	9	5	14
	TOTAL	12.532	10.621	23.153	4.061 (7)	3.283	7.344 (7)	19	6	25
Silveiras	Silveiras	3.628	3.733	7.361	29 (1)	8	37 (1)	—	—	—
Soccorro	Soccorro	12.565	12.178	24.743	1.054 (26)	745 (9)	1.799 (35)	3	—	3
Sorocaba	Sorocaba	16.638	16.944	33.582	3.252 (65)	2.752 (17)	6.004 (82)	—	—	—
	Votorantim(zona rural)	639	494	1.133	168	98	266	—	—	—
	Salto de Pirapóra	1.236	1.066	2.302	32 (3)	4	36 (3)	—	—	—
	TOTAL	18.513	18.504	37.017	3.452 (68)	2.854 (17)	6.306 (85)	—	—	—
Tabapuan	Tabapuan	5.577	4.935	10.512	2.187 (17)	1.812 (3)	3.999 (20)	15	12	27

NOTA. — Os numeros em typo menor representam a totalidade dos estrangeiros que adoptaram a nacionalidade brazileira. (Les chiffres en caractères minuscules représentent la totalité des étrangers qui ont adopté la nationalité brésilienne).

População dos municipios de cada um dos Estados do Brazil, segundo a nacionalidade e o sexo

Population des municipes de chaque État du Brésil, d'après la nationalité et le sexe

MUNICIPIOS MUNICIPES	DISTRICTOS DISTRICTS	BRAZILEIROS BRÉSILIENS			ESTRANGEIROS ÉTRANGERS			NACIONALIDADE IGNORADA NATIONALITÉ INCONNUE		
		Homens Hommes	Mulheres Femmes	Total Total	Homens Hommes	Mulheres Femmes	Total Total	Homens Hommes	Mulheres Femmes	Total Total
ESTADO DE SÃO PAULO (CONCLUSÃO — FIN)										
Tambahú	Tambahú	4.717	4.484	9.201	842 39	668 10	1.510 49	—	—	—
Taquaritinga	Taquaritinga	6.769	6.579	13.348	2.712 56	2.123 5	4.835 61	—	—	—
	Santa Ernestina	1.886	1.735	3.621	986 15	850 12	1.836 27	—	—	—
	Jurema	2.807	2.704	5.511	945 5	772	1.717 5	—	—	—
	Candido Rodrigues	1.658	1.580	3.238	808 5	640 1	1.448 6	—	—	—
	Guariroba	1.876	1.728	3.604	514 1	373	887 1	—	—	—
	TOTAL	14.996	14.326	29.322	5.965 82	4.758 18	10.723 100	—	—	—
Tatuhy	Tatuhy	5.921	6.228	12.149	368 37	268 12	636 49	—	—	—
	Cezario Lange	2.198	2.108	4.306	100	89	189	—	—	—
	Porangaba	3.934	3.762	7.696	91	52	143	—	—	—
	Quadra	1.578	1.415	2.993	8	5	13	—	—	—
	TOTAL	13.631	13.513	27.144	567 37	414 12	981 49	—	—	—
Taubaté	Taubaté	21.187	22.481	43.668	1.030 31	746 10	1.776 41	1	—	1
Tieté	Tieté	8.243	8.064	16.307	1.507 4	1.227	2.734 4	9	2	11
	Cerquilho	2.013	1.942	3.955	492	395	887	—	—	—
	Laras	652	560	1.212	11 3	8 1	19 4	—	—	—
	TOTAL	10.908	10.566	21.474	2.010 7	1.630 1	3.640 8	9	2	11
Tremembé	Tremembé	4.125	4.099	8.224	169 40	101 15	270 55	1	—	1
Ubatuba	Ubatuba	4.879	5.260	10.139	27	13	40	—	—	—
Una	Una	5.592	5.263	10.855	64	41	105	—	—	—
Villa Bella	Villa Bella	3.972	4.039	8.011	36 2	5	41 2	—	—	—
Viradouro	Viradouro	6.937	6.041	12.978	1.675 46	1.297 66	2.972 112	1	—	1
Xiririca	Xiririca	2.376	2.532	4.908	15 2	7	22 2	—	—	—
	Sete Barras	1.792	1.753	3.545	245	174	419	—	—	—
	Itaúna	2.106	2.083	4.189	10	4	14	—	—	—
	TOTAL	6.274	6.368	12.642	270 2	185	455 2	—	—	—
Yporanga	Yporanga	2.854	2.906	5.760	2 1	1	3 1	—	—	—
Ytú	Ytú	13.183	12.140	25.323	2.475 13	2.584 9	5.059 22	6	4	10
TOTAL DO ESTADO		1.917.238	1.841.241	3.758.479	462.170 6.823	367.681 2.461	829.851 9.284	2.332	1.526	3.858

NOTA. — Os numeros em typo menor representam a totalidade dos estrangeiros que adoptaram a nacionalidade brazileira. (Les chiffres en caractères minuscules représentent la totalité des étrangers qui ont adopté la nationalité brésilienne).

Popu'ação dos municipios de cada um dos Estados do Brazil, segundo a nacionalidade e o sexo

Population des municipes de chaque État du Brésil, d'après la nationalité et le sexe

MUNICIPIOS MUNICIPES	DISTRICTOS DISTRICTS	BRAZILEIROS BRÉSILIENS			ESTRANGEIROS ÉTRANGERS			NACIONALIDADE IGNORADA NATIONALITÉ INCONNUE		
		Homens Hommes	Mulheres Femmes	Total Total	Homens Hommes	Mulheres Femmes	Total Total	Homens Hommes	Mulheres Femmes	Total Total
ESTADO DE SERGIPE										
Annapolis	Annapolis	8.633	9.871	18.504	1 (1)	—	1 (1)	—	—	—
Aquidabam	Aquidabam	9.341	9.270	18.611	—	—	—	—	—	—
Aracajú	Aracajú	10.284	20.934	37.218	147 (14)	74 (3)	221 (17)	—	1	1
Arauá	Arauá	2.753	3.009	5.762	1	—	1	—	—	—
Boquim	Boquim	4.340	4.702	9.042	6	1	7	1	—	1
Campo do Britto	Campo do Britto	8.496	9.514	18.010	1	2	3	3	2	5
Campos	Campos	6.995	7.055	14.050	3	2	5	—	—	—
Capella	Capella	9.217	10.333	19.550	2	1	3	2	8	10
Divina Pastora	Divina Pastora	3.602	3.796	7.398	—	—	—	—	—	—
Espirito Santo	Espirito Santo	2.109	2.457	4.566	1 (1)	—	1 (1)	2	4	6
Estancia	Estancia	6.999	8.825	15.824	34 (4)	7	41 (4)	3	—	3
Gararú	Gararú	5.902	6.015	11.917	—	—	—	—	—	—
Itabaiana	Itabaiana	14.168	14.460	28.628	3	1	4	22	11	33
Itabaianinha	Itabaianinha	6.178	6.692	12.870	—	—	—	1	1	2
	Gerú	2.370	2.617	4.987	1 (1)	—	1 (1)	—	3	3
	TOTAL	8.548	9.309	17.857	1 (1)	—	1 (1)	1	4	5
Itaporanga	Itaporanga	6.077	6.381	12.458	15	3	18	5	3	8
Japarutuba	Japarutuba	4.616	4.938	9.554	2	—	2	—	2	2
Lagarto	Lagarto	12.682	13.400	26.082	2	—	2	—	—	—
Laranjeiras	Laranjeiras	6.099	6.535	12.634	19	7	26	—	1	1
Maroim	Maroim	3.671	4.320	7.991	5	1	6	1	—	1
Nossa Senhora das Dôres	Nossa Senhora das Dôres	9.493	9.926	19.419	—	—	—	—	—	—
Pacatuba	Pacatuba	6.257	6.763	13.020	1	—	1	1	1	2
Porto da Folha	Porto da Folha	3.336	3.312	6.648	3	2	5	—	—	—
	Canindé	1.514	1.500	3.014	—	—	—	—	—	—
	TOTAL	4.850	4.812	9.662	3	2	5	—	—	—
Propriá	Propriá	11.766	13.853	25.619	14	1	15	—	2	2

NOTA. — Os numeros em typo menor representam a totalidade dos estrangeiros que adoptaram a nacionalidade brazileira. (Les chiffres en caractères minuscules représentent la totalité des étrangers qui ont adopté la nationalité brésilienne).

População dos municipios de cada um dos Estados do Brazil, segundo a nacionalidade e o sexo

Population des municipes de chaque État du Brésil, d'après la nationalité et le sexe

MUNICIPIOS MUNICIPES	DISTRICTOS DISTRICTS	BRAZILEIROS BRÉSILIENS			ESTRANGEIROS ETRANGERS			NACIONALIDADE IGNORADA NATIONALITÉ INCONNUE		
		Homens Hommes	Mulheres Femmes	Total Total	Homens Hommes	Mulheres Femmes	Total Total	Homens Hommes	Mulheres Femmes	Total Total
ESTADO DE SERGIPE (CONCLUSÃO — FIN)										
Riachão	Riachão	6.945	7.384	14.329	—	—	—	—	—	—
Riachuelo	Riachuelo	5.816	5.355	11.171	3	—	3	2	1	3
Rosario	Rosario	4.155	4.560	8.715	1	—	1	—	—	—
Santa Luzia	Santa Luzia	4.106	3.699	7.805	1	—	1	—	2	2
Santo Amaro	Santo Amaro	2.559	2.647	5.206	—	—	—	—	1	1
São Christovão	São Christovão	6.435	7.639	14.074	17	1 1	18 1	1	—	1
São Paulo	São Paulo	8.100	8.150	16.250	1	—	1	1	—	1
Siriry	Siriry	3.318	3.282	6.600	—	—	—	—	—	—
Soccorro	Soccorro	2.525	2.797	5.322	4	1	5	—	—	—
Villa Christina	Villa Christina	3.546	3.927	7.473	—	—	—	12	9	21
Villa Nova	Villa Nova	7.301	8.935	16.236	5	—	5	1	—	1
TOTAL DO ESTADO		227.704	248.853	476.557	293 21	104 4	397 25	58	52	110
TERRITORIO DO ACRE										
Cruzeiro do Sul		9.184	6.032	15.216	184 7	74	258 7	16	—	16
Rio Branco		12.658	6.540	19.198	549 15	179 4	728 19	3	1	4
Senna Madureira		12.080	7.580	19.660	1.016 8	428	1.444 8	22	15	37
Villa Seabra		13.169	7.015	20.184	189 7	47 1	236 8	1	—	1
Xapury		8.620	5.930	14.550	634 14	206 2	840 16	5	2	7
TOTAL		55.711	33.097	88.808	2.572 51	934 7	3.506 58	47	18	65

NOTA. — Os numeros em typo menor representam a totalidade dos estrangeiros que adoptaram a nacionalidade brazileira. (Les chiffres en caractères minuscules représentent la totalité des étrangers qui ont adopté la nationalité brésilienne).

População estrangeira do Est

Population étrangère de l'

PAIZES PAYS		Agua Branca			Alagôas.			Amadi	
		Homens Hommes	Mulheres Femmes	Total Total	Homens Hommes	Mulheres Femmes	Total Total	Homens Hommes	Mulher Femm
Europa Europe	Allemanha Allemagne	—	—	—	—	—	—	—	
	Austria Autriche	—	—	—	—	—	—	—	
	Belgica Belgique	—	—	—	—	—	—	—	
	Dinamarca Danemark	—	—	—	—	—	—	—	
	França France	—	—	—	—	—	—	—	
	Grecia Grèce	—	—	—	—	—	—	—	
	Hespanha Espagne	—	—	—	—	—	—	—	
	Hollanda Pays-Bas	—	—	—	—	—	—	—	
	Hungria Hongrie	—	—	—	—	—	—	—	
	Inglaterra Angleterre	2	—	2	—	—	—	—	
	Italia Italie	3	—	3	1	—	1	2	
	Polonia Pologne	—	—	—	—	—	—	—	
	Portugal Portugal	—	—	—	—	—	—	2	
	Russia Russie	—	—	—	—	—	—	—	
	Servia Serbie	5	6	11	—	—	—	—	
	Suecia Suède	—	—	—	—	—	—	—	
	Suissa Suisse	—	—	—	—	—	—	—	
	Outros paizes Autres pays	—	—	—	—	—	—	—	
America Amérique	Argentina Argentine	—	—	—	—	—	—	—	
	Bolivia Bolivie	—	—	—	—	—	—	—	
	Canadá Canada	—	—	—	—	—	—	—	
	Chile Chili	—	—	—	—	—	—	—	
	Cuba Cuba	—	—	—	—	—	—	—	
	E-tados Unidos Etats-Unis	—	—	—	—	—	—	—	
	Mexico Mexique	—	—	—	—	—	—	—	
	Paraguay Paraguay	—	—	—	—	—	—	—	
	Perú Pérou	—	—	—	—	—	—	—	
	Uruguay Uruguay	—	—	—	—	—	—	—	
	Venezuela Vénézuéla	—	—	—	—	—	—	—	
	Outros paizes Autres pays	—	—	—	—	—	—	—	
Asia Asie	Japão Japon	—	—	—	—	—	—	—	
	Turquia-Asiatica Turquie-Asiatique	—	—	—	—	—	—	—	
Paizes diversos ou indeterminados Pays divers ou indeterminés		—	—	—	—	—	—	—	1
TOTAL DE ESTRANGEIROS TOTAL D'ÉTRANGERS		10	6	16	1	—	1	4	3

(*) Inclusive os estrangeiros que adoptaram a nacionalidade brazileira. (Y compris les étrangers qui on

ndo a nacionalidade e o sexo

rès la nationalité et le sexe

ltalaia		Bello Monte			Coruripe			Junqueiro		
Mulheres Femmes	Total Total	Homens Hommes	Mulheres Femmes	Total Total	Homens Hommes	Mulheres Femmes	Total Total	Homens Hommes	Mulheres Femmes	Total Total
—	—	—	—	—	—	—	—	—	—	—
—	—	—	—	—	—	—	—	—	—	—
—	—	—	—	—	—	—	—	—	—	—
—	—	—	—	—	—	—	—	—	—	—
5	10	—	—	—	—	—	—	—	—	—
—	—	—	—	—	—	—	—	—	—	—
—	—	—	—	—	—	—	—	—	—	—
—	—	—	—	—	—	—	—	—	—	—
—	—	—	—	—	—	—	—	—	—	—
—	1	—	—	—	—	—	—	—	—	—
—	—	—	1	1	1	—	1	—	—	—
—	—	—	—	—	—	—	—	—	—	—
—	—	—	—	—	—	—	—	—	—	—
—	—	—	—	—	—	—	—	—	—	—
—	—	—	—	—	—	—	—	—	—	—
—	—	—	—	—	—	—	—	—	—	—
—	—	—	—	—	—	—	—	—	—	—
—	—	—	—	—	—	—	—	—	—	—
—	—	—	—	—	—	—	—	—	—	—
—	—	—	—	—	—	—	—	—	—	—
—	—	—	—	—	—	—	—	—	—	—
—	—	—	—	—	—	—	—	—	—	—
—	—	—	—	—	—	—	—	—	—	—
—	—	—	—	—	—	—	—	—	—	—
—	—	—	—	—	1	—	1	—	—	—
—	—	—	—	—	—	—	—	—	—	—
—	—	—	—	—	—	—	—	—	—	—
—	—	—	—	—	—	—	—	—	—	—
—	1	—	—	—	—	—	—	—	—	—
—	—	—	—	—	—	—	—	—	—	—
—	—	—	—	—	—	—	—	—	—	—
—	—	—	—	—	1	—	1	—	—	—
5	12	—	1	1	3	—	3	—	—	—

résilienne).

População estrangeira do Estado de

Population étrangère de l'État de

(CONTI

PAIZES PAYS		Leopoldina			Limoeiro			Macéio		
		Homens Hommes	Mulheres Femmes	Total Total	Homens Hommes	Mulheres Femmes	Total Total	Homens Hommes	Mulheres Femmes	Tot Tot
Europa Europe	Allemanha Allemagne	—	—	—	—	—	—	16	3	
	Austria Autrique	—	—	—	—	—	—	1	—	
	Belgica Belgique	—	—	—	—	—	—	—	—	
	Dinamarca Danemark	—	—	—	—	—	—	—	—	
	França France	—	—	—	—	—	—	24	18	
	Grecia Grèce	—	—	—	—	—	—	4	2	
	Hespanha Espagne	—	—	—	—	—	—	16	15	
	Hollanda Pays-Bas	—	—	—	—	—	—	—	1	
	Hungria Hongrie	—	—	—	—	—	—	1	—	
	Inglaterra Angleterre	—	—	—	—	—	—	37	15	
	Italia Italie	—	—	—	—	—	—	68	27	
	Polonia Pologne	—	—	—	—	—	—	—	1	
	Portugal Portugal	1	1	2	—	—	—	134	31	
	Russia Russie	—	—	—	—	—	—	20	8	
	Servia Serbie	—	—	—	—	—	—	—	—	
	Suecia Suède	—	—	—	—	—	—	—	—	
	Suissa Suisse	—	—	—	—	—	—	10	—	
	Outros Paizes Autres pays	—	—	—	—	—	—	2	—	
America Amérique	Argentina Argentine	—	—	—	—	—	—	2	2	
	Bolivia Bolivie	—	—	—	—	—	—	2	1	
	Canadá Canada	—	—	—	—	—	—	—	—	
	Chile Chili	—	—	—	—	—	—	—	—	
	Cuba Cuba	—	—	—	—	—	—	—	—	
	Estados Unidos Etats-Unis	—	—	—	—	—	—	—	—	
	Mexico Mexique	—	—	—	—	—	—	—	—	
	Paraguay Paraguay	—	—	—	—	—	—	—	2	
	Perú Pérou	—	—	—	—	—	—	1	—	
	Uruguay Uruguay	—	—	—	—	—	—	1	—	
	Venezuela Vénézuela	—	—	—	—	—	—	—	—	
	Outros Paizes Autres pays	—	—	—	—	—	—	—	—	
Asia Asie	Japão Japon	—	—	—	—	—	—	—	—	
	Turquia Asiatica Turquie-Asiatique	—	—	—	—	—	—	4	—	
Paizes diversos ou indeterminados Pays divers ou indeterminés		—	—	—	—	1	1	2	2	
TOTAL DE ESTRANGEIROS TOTAL D'ETRANGERS		1	1	2	—	1	1	345	128	

(*) Inclusive os estrangeiros que adoptaram a nacionalidade brazileira. (Y compris les étrangers qui ont adop

s, segundo a nacionalidade e o sexo

s, d'après la nationalité et le sexe

) – SUITE)

Maragogy			Muricy			Palmeira dos Indios			Pão de Assucar		
mens mmes	Mulheres Femmes	Total Total	Homens Hommes	Mulheres Femmes	Total Total	Homens Hommes	Mulheres Femmes	Total Total	Homens Hommes	Mulheres Femmes	Total Total
—	—	—	—	—	—	—	—	—	—	—	—
—	—	—	—	—	—	—	—	—	—	—	—
—	—	—	—	—	—	—	—	—	—	—	—
—	—	—	—	—	—	—	—	—	—	—	—
—	—	—	—	—	—	—	—	—	—	—	—
—	—	—	—	—	—	—	—	—	—	—	—
—	—	—	—	—	—	—	—	—	—	—	—
—	—	—	—	—	—	—	—	—	—	—	—
—	—	—	—	—	—	—	—	—	—	—	—
—	—	—	—	—	—	—	—	—	—	—	—
—	—	—	3	—	3	1	—	1	—	—	—
—	—	—	—	—	—	—	—	—	—	—	—
—	—	—	2	2	4	—	—	—	—	—	—
—	—	—	—	—	—	—	—	—	—	—	—
—	—	—	—	—	—	—	—	—	—	—	—
—	—	—	—	—	—	—	—	—	—	—	—
—	—	—	—	—	—	—	—	—	—	—	—
—	—	—	—	—	—	—	—	—	—	—	—
—	—	—	—	—	—	—	—	—	—	—	—
—	—	—	—	—	—	—	—	—	—	—	—
—	—	—	—	—	—	—	—	—	—	—	—
—	—	—	—	—	—	—	—	—	—	—	—
—	—	—	—	—	—	—	—	—	—	—	—
—	—	—	—	—	—	—	—	—	—	—	—
—	—	—	—	—	—	—	—	—	—	—	—
—	—	—	—	—	—	—	—	—	—	—	—
—	—	—	—	—	—	—	—	—	—	—	—
—	—	—	—	—	—	—	—	—	—	—	—
—	—	—	—	—	—	—	—	—	—	—	—
—	—	—	—	—	—	—	—	—	—	—	—
—	—	—	—	—	—	—	—	—	—	—	—
—	—	—	—	—	—	—	—	—	—	—	—
—	—	—	—	—	—	—	—	—	—	—	—
—	—	—	5	2	7	1	—	1	—	—	—

na·nalité brésilienne).

População estrangeira do Estado de

Population étrangère de l'État de

(CONT

PAIZES PAYS		Parahyba			Passo de Camaragibe			Paulo Affonso		
		Homens Hommes	Mulheres Femmes	Total Total	Homens Hommes	Mulheres Femmes	Total Total	Homens Hommes	Mulheres Femmes	To To
Europa Europe	Allemanha Allemagne	—	—	—	—	—	—	—	—	
	Austria Autriche	—	—	—	—	—	—	—	—	
	Belgica Belgique	—	—	—	—	—	—	—	—	
	Dinamarca Danemark	—	—	—	—	—	—	—	—	
	França France	2	2	4	—	—	—	—	—	
	Grecia Grèce	—	—	—	—	—	—	—	—	
	Hespanha Espagne	—	—	—	—	—	—	—	—	
	Hollanda Pays-Bas	—	—	—	—	—	—	—	—	
	Hungria Hongrie	—	—	—	—	—	—	—	—	
	Inglaterra Angleterre	—	—	—	—	—	—	—	—	
	Italia Italie	—	—	—	1	—	1	—	—	
	Polonia Pologne	—	—	—	—	—	—	—	—	
	Portugal Portugal	—	—	—	1	—	1	—	—	
	Russia Russie	—	—	—	—	—	—	—	—	
	Servia Serbie	—	—	—	—	—	—	—	—	
	Suecia Suède	—	—	—	—	—	—	—	—	
	Suissa Suisse	—	—	—	—	—	—	—	—	
	Outros Paizes Autres pays	—	—	—	—	—	—	—	—	
America Amérique	Argentina Argentine	—	—	—	—	—	—	—	—	
	Bolivia Bolivie	—	—	—	—	—	—	—	—	
	Canadá Canada	—	—	—	—	—	—	—	—	
	Chile Chili	—	—	—	—	—	—	—	—	
	Cuba Cuba	—	—	—	—	—	—	—	—	
	Estados Unidos Etats-Unis	—	—	—	—	—	—	—	—	
	Mexico Mexique	—	—	—	—	—	—	—	—	
	Paraguay Paraguay	—	—	—	—	—	—	—	—	
	Perú Pérou	—	—	—	—	—	—	—	—	
	Uruguay Uruguay	—	—	—	—	—	—	—	—	
	Venezuela Vénézuéla	—	—	—	—	—	—	—	—	
	Outros Paizes Autres pays	—	—	—	—	—	—	—	—	
Asia Asie	Japão Japon	—	—	—	—	—	—	—	—	
	Turquia Asiatica Turquie-Asiatique	—	—	—	—	—	—	—	—	
Paizes diversos ou indeterminados Pays divers ou indéterminés		—	—	—	—	2	2	—	—	
TOTAL DE ESTRANGEIROS TOTAL D'ÉTRANGERS		2	2	4	2	2	4	—	—	

(*) Inclusive os estrangeiros que adoptaram a nacionalidade brazileira. (Y compris les étrangers qui ont adopt

segundo a nacionalidade e o sexo

d'après la nationalité et le sexe

SUITE)

	Penêdo		Piassabuçú			Pilar			Piranhas		
s es	Mulheres Femmes	Total Total	Homens Hommes	Mulheres Femmes	Total Total	Homens Hommes	Mulheres Femmes	Total Total	Homens Hommes	Mulheres Femmes	Total Total
7	—	7	—	—	—	1	—	1	—	—	—
—	—	—	—	—	—	1	—	1	—	—	—
—	—	—	—	—	—	—	—	—	—	—	—
—	—	—	—	—	—	—	—	—	—	—	—
1	—	1	—	—	—	—	—	—	—	—	—
1	—	1	—	—	—	—	—	—	—	—	—
—	—	—	1	—	1	—	—	—	—	—	—
—	—	—	—	—	—	—	—	—	—	—	—
—	—	—	—	—	—	—	—	—	—	—	—
—	—	—	—	—	—	—	—	—	—	—	—
2	2	4	—	—	—	—	—	—	—	—	—
—	—	—	—	—	—	—	—	—	—	—	—
10	15	25	—	—	—	1	—	1	—	—	—
2	1	3	—	—	—	—	—	—	—	—	—
—	—	—	—	—	—	—	—	—	—	—	—
—	—	—	—	—	—	—	—	—	—	—	—
1	—	1	—	—	—	—	—	—	—	—	—
2	—	2	—	—	—	—	—	—	—	—	—
4	1	5	—	—	—	—	—	—	—	—	—
—	—	—	—	—	—	—	—	—	—	—	—
—	—	—	—	—	—	—	—	—	—	—	—
—	—	—	—	—	—	—	—	—	—	—	—
—	—	—	—	—	—	—	—	—	—	—	—
—	—	—	—	—	—	—	—	—	—	—	—
—	—	—	—	—	—	—	—	—	—	—	—
—	—	—	—	—	—	—	—	—	—	—	—
—	—	—	—	—	—	—	—	—	—	—	—
—	—	—	—	—	—	—	—	—	—	—	—
—	—	—	—	—	—	—	—	—	—	—	—
—	—	—	—	—	—	—	—	—	—	—	—
—	—	—	—	—	—	—	—	—	—	—	—
2	—	2	—	—	—	—	—	—	—	—	—
1	—	1	—	—	—	—	—	—	—	—	—
3	19	52	1	—	1	3	—	3	—	—	—

ité brésilienne).

População estrangeira do Estado d

Population étrangère de l'État d

(CONT

PAIZES / PAYS		Porto Calvo			Porto de Pedras			Porto Real do Collegi		
		Homens / Hommes	Mulheres / Femmes	Total / Total	Homens / Hommes	Mulheres / Femmes	Total / Total	Homens / Hommes	Mulheres / Femmes	T / T
Europa / Europe	Allemanhã / Allemagne	—	—	—	—	—	—	—	—	
	Austria / Autriche	—	—	—	—	—	—	—	—	
	Belgica / Belgique	—	—	—	—	—	—	—	—	
	Dinamarca / Danemark	—	—	—	—	—	—	—	—	
	França / France	—	—	—	—	—	—	—	—	
	Grecia / Grèce	—	—	—	—	—	—	—	—	
	Hespanha / Espagne	—	—	—	—	—	—	1	—	
	Hollanda / Pays-Bas	1	—	1	—	—	—	—	—	
	Hungria / Hongrie	—	—	—	—	—	—	—	—	
	Inglaterra / Angleterre	—	—	—	—	—	—	—	—	
	Italia / Italie	1	—	1	—	—	—	1	—	
	Polonia / Pologne	—	—	—	—	—	—	—	—	
	Portugal / Portugal	1	3	4	4	1	5	5	—	
	Russia / Russie	—	—	—	—	—	—	—	—	
	Servia / Serbie	—	—	—	—	—	—	—	—	
	Suecia / Suède	—	—	—	—	—	—	—	—	
	Suissa / Suisse	—	—	—	—	—	—	—	—	
	Outros Paizes / Autres pays	—	—	—	—	—	—	—	—	
America / Amérique	Argentina / Argentine	1	—	1	—	—	—	—	—	
	Bolivia / Bolivie	—	—	—	—	—	—	—	—	
	Canadá / Canada	—	—	—	—	—	—	—	—	
	Chile / Chili	—	—	—	—	—	—	—	—	
	Cuba / Cuba	—	—	—	—	—	—	—	—	
	Estados Unidos / États-Unis	—	—	—	—	—	—	—	—	
	Mexico / Mexique	—	—	—	—	—	—	—	—	
	Paraguay / Paraguay	—	—	—	—	—	—	—	—	
	Perú / Pérou	—	—	—	—	—	—	—	—	
	Uruguay / Uruguay	—	—	—	—	—	—	—	—	
	Venezuela / Vénézuéla	—	—	—	—	—	—	—	—	
	Outros Paizes / Autres pays	—	—	—	—	—	—	—	—	
Asia / Asie	Japão / Japon	—	—	—	—	—	—	—	—	
	Turquia Asiatica / Turquie-Asiatique	—	—	—	—	—	—	—	—	
Paizes diversos ou indeterminados / Pays divers ou indeterminés		—	—	—	—	—	—	2	—	
TOTAL DE ESTRANGEIROS / TOTAL D'ÉTRANGERS		4	3	7	4	1	5	9	—	

(*) Inclusive os estrangeiros que adoptaram a nacionalidade brazileira. (Y compris les étrangers qui ont ad

segundo a nacionalidade e o sexo

d'après la nationalité et le sexe

SUITE)

	Ant'Anna do Ipanema			Santa Luzia do Norte			São Braz			São José da Lage		
es	Mulheres Femmes	Total Total	Homens Hommes	Mulheres Femmes	Total Total	Homens Hommes	Mulheres Femmes	Total Total	Homens Hommes	Mulheres Femmes	Total Total
1	—	1	1	1	2	—	—	—	—	—	—
—	—	—	—	—	—	—	—	—	—	—	—
—	—	—	—	—	—	—	—	—	—	—	—
—	—	—	—	—	—	—	—	—	—	—	—
—	—	—	—	1	1	—	—	—	1	—	1
—	—	—	—	—	—	—	—	—	—	—	—
—	—	—	—	—	—	—	—	—	—	—	—
—	—	—	—	—	—	—	—	—	—	—	—
—	—	—	—	—	—	—	—	—	—	—	—
—	—	—	4	1	5	—	—	—	3	—	3
—	—	—	1	—	1	—	—	—	1	—	1
—	—	—	—	—	—	—	—	—	—	—	—
2	2	4	1	—	1	—	—	—	1	—	1
—	—	—	—	—	—	—	—	—	—	—	—
—	—	—	—	—	—	—	—	—	—	—	—
—	—	—	1	—	1	—	—	—	—	—	—
—	—	—	—	—	—	—	—	—	—	—	—
—	—	—	—	—	—	—	—	—	—	—	—
—	—	—	—	—	—	—	—	—	—	—	—
—	—	—	—	—	—	—	—	—	—	—	—
—	—	—	—	—	—	—	—	—	—	—	—
—	—	—	—	—	—	—	—	—	—	—	—
—	—	—	—	—	—	—	—	—	—	—	—
—	—	—	—	—	—	—	—	—	—	—	—
—	—	—	—	—	—	—	—	—	—	—	—
—	—	—	—	—	—	—	—	—	—	2	2
—	—	—	—	—	—	—	—	—	—	—	—
—	—	—	—	—	—	—	—	—	—	—	—
—	—	—	1	3	4	—	—	—	—	—	—
—	—	—	—	—	—	—	—	—	—	—	—
—	—	—	—	—	—	—	—	—	—	—	—
—	—	—	—	1	1	—	—	—	—	—	—
3	2	5	9	7	16	—	—	—	6	2	8

lité brésilienne).

População estrangeira do Estado

Population étrangère de l'Éta

PAIZES / PAYS		São Luiz do Quitunde			São Miguel de Campos			Traipú	
		Homens / Hommes	Mulheres / Femmes	Total / Total	Homens / Hommes	Mulheres / Femmes	Total / Total	Homens / Hommes	Mulheres / Femmes
Europa / Europe	Allemanha / Allemagne	1	—	1	—	—	—	—	—
	Austria / Autriche	—	—	—	—	—	—	—	—
	Belgica / Belgique	—	—	—	—	—	—	—	—
	Dinamarca / Danemark	—	—	—	—	—	—	—	—
	França / France	—	—	—	—	—	—	—	—
	Grecia / Grèce	—	—	—	—	—	—	—	—
	Hespanha / Espagne	—	—	—	3	—	3	—	—
	Hollanda / Pays-Bas	—	—	—	—	—	—	—	—
	Hungria / Hongrie	—	—	—	—	—	—	—	—
	Inglaterra / Angleterre	—	—	—	—	—	—	—	—
	Italia / Italie	2	—	2	2	—	2	1	—
	Polonia / Pologne	—	—	—	—	—	—	—	—
	Portugal / Portugal	5	—	5	4	1	5	—	—
	Russia / Russie	1	—	1	—	—	—	—	—
	Servia / Serbie	—	—	—	—	—	—	—	—
	Suecia / Suède	—	—	—	—	—	—	—	—
	Suissa / Suisse	—	—	—	—	—	—	—	—
	Outros Paizes / Autres pays	—	—	—	—	—	—	—	—
America / Amérique	Argentina / Argentine	—	—	—	—	—	—	—	—
	Bolivia / Bolivie	—	—	—	—	—	—	—	—
	Canadá / Canada	—	—	—	—	—	—	—	—
	Chile / Chili	—	—	—	—	—	—	—	—
	Cuba / Cuba	—	—	—	—	—	—	—	—
	Estados Unidos / Etats-Unis	—	—	—	—	—	—	—	—
	Mexico / Mexique	—	—	—	—	—	—	—	—
	Paraguay / Paraguay	—	—	—	—	—	—	—	—
	Perú / Perou	—	—	—	—	—	—	—	—
	Uruguay / Uruguay	—	—	—	—	—	—	—	—
	Venezuela / Venézuela	—	—	—	—	—	—	—	—
	Outros Paizes / Autres pays	—	—	—	1	1	2	—	—
Asia / Asie	Japão / Japon	—	—	—	—	—	—	—	—
	Turquia Asiatica / Turquie-Asiatique	—	—	—	—	—	—	—	—
Paizes diversos ou indeterminados / Pays divers ou indetermiués		—	2	2	2	2	4	1	—
TOTAL DE ESTRANGEIROS / TOTAL D'ÉTRANGERS		9	2	11	12	4	16	2	—

(*) Inclusive os estrangeiros que adoptaram a nacionalidade brazileira, (Y compris les étrangers qui ont ac

segundo a nacionalidade e o sexo

d'après la nationalité et le sexe

FIN)

Triumpho		União			Viçosa			Victoria			Total		
Mulheres Femmes	Total Total	Homens Hommes	Mulheres Femmes	Total Total	Homens Hommes	Mulheres Femmes	Total Total	Homens Hommes	Mulheres Femmes	Total Total	Homens Hommes	Mulheres Femmes	Total Total
—	2	—	—	—	—	—	—	—	—	—	29	5	34
—	—	—	—	—	—	—	—	—	—	—	2	—	2
—	—	—	—	—	—	—	—	—	—	—	—	—	—
—	—	—	—	—	—	—	—	—	—	—	—	—	—
—	—	—	—	—	—	—	—	—	—	—	33	26	59
—	—	—	—	—	—	—	—	—	—	—	5	2	7
—	1	—	—	—	1	—	1	—	—	—	23	15	38
—	—	—	—	—	—	—	—	—	—	—	1	1	2
—	—	—	—	—	—	—	—	—	—	—	1	—	1
—	—	—	—	—	—	—	—	—	—	—	47	16	63
—	—	7	1	8	4	—	4	—	—	—	102	32	134
—	—	—	—	—	—	—	—	—	—	—	—	1	1
—	2	5	—	5	—	—	—	—	—	—	181	56	237
—	—	1	—	1	—	—	—	—	—	—	24	9	33
—	—	—	—	—	—	—	—	—	—	—	5	6	11
—	—	—	—	—	—	—	—	—	—	—	1	—	1
—	—	—	—	—	—	—	—	—	—	—	11	—	11
—	—	2	—	2	—	—	—	—	—	—	6	—	6
—	—	—	—	—	—	—	—	—	—	—	7	3	10
—	—	—	—	—	—	—	—	—	—	—	2	1	3
—	—	—	—	—	—	—	—	—	—	—	—	—	—
—	—	—	—	—	—	—	—	—	—	—	—	—	—
—	—	—	—	—	—	—	—	—	—	—	—	—	—
—	—	—	—	—	—	—	—	—	—	—	—	—	—
—	—	—	—	—	—	—	—	—	—	—	—	—	—
—	—	—	—	—	—	—	—	—	—	—	1	2	3
—	—	—	—	—	—	—	—	—	—	—	1	2	3
—	—	—	—	—	—	—	—	—	—	—	1	—	1
—	—	—	—	—	—	—	—	—	—	—	—	—	—
—	—	—	—	—	—	—	—	—	—	—	3	4	7
—	—	—	—	—	—	—	—	—	—	—	—	—	—
—	—	—	—	—	—	—	—	—	—	—	6	—	6
—	—	—	—	—	—	—	—	—	—	—	9	11	20
—	5	15	1	16	5	—	5	—	—	—	501	192	693

té brésilienne).

População estrangeira do Estado

Population étrangère de l'État

PAIZES / PAYS		Barcellos			Barreirinha			Benjamin Const	
		Homens / Hommes	Mulheres / Femmes	Total / Total	Homens / Hommes	Mulheres / Femmes	Total / Total	Homens / Hommes	Mulheres / Femmes
Europa / Europe	Allemanha / Allemagne	—	—	—	—	—	—	—	—
	Austria / Autriche	—	—	—	—	—	—	—	—
	Belgica / Belgique	—	—	—	—	—	—	—	—
	Dinamarca / Danemark	—	—	—	—	—	—	—	—
	França / France	—	—	—	2	—	2	2	—
	Grecia / Gréce	—	—	—	—	—	—	—	—
	Hespanha / Espagne	6	—	6	2	—	2	5	2
	Hollanda / Pays-Bas	—	—	—	—	—	—	—	—
	Hungria / Hongrie	—	—	—	—	—	—	—	—
	Inglaterra / Angleterre	—	—	—	—	—	—	2	—
	Italia / Italie	—	—	—	—	—	—	—	—
	Polonia / Pologne	—	—	—	—	—	—	—	—
	Portugal / Portugal	40	1	41	9	—	9	33	2
	Russia / Russie	—	—	—	—	—	—	—	—
	Servia / Serbie	—	—	—	—	—	—	—	—
	Suecia / Suède	—	—	—	—	—	—	—	—
	Suissa / Suisse	—	—	—	—	—	—	—	—
	Outros Paizes / Autres pays	—	—	—	1	1	2	—	—
America / Amérique	Argentina / Argentine	—	—	—	—	—	—	—	—
	Bolivia / Bolivie	—	—	—	—	—	—	—	—
	Canadá / Canada	—	—	—	—	—	—	—	—
	Chile / Chili	—	—	—	—	—	—	—	—
	Cuba / Cuba	—	—	—	—	—	—	—	—
	Estados Unidos / États-Unis	1	—	1	—	—	—	—	—
	Mexico / Mexique	—	—	—	—	—	—	—	—
	Paraguay / Paraguay	—	—	—	—	—	—	—	—
	Perú / Pérou	1	—	1	—	—	—	656	485
	Uruguay / Uruguay	—	—	—	—	—	—	—	—
	Venezuela / Vénézuela	93	78	171	—	—	—	—	—
	Outros Paizes / Autres pays	25	14	39	—	—	—	34	17
Asia / Asie	Japão / Japon	—	—	—	—	—	—	—	—
	Turquia Asiatica / Turquie-Asiatique	4	—	4	—	—	—	—	—
Paizes diversos ou indeterminados / Pays divers ou indeterminés		—	—	—	1	—	1	—	—
TOTAL DE ESTRANGEIROS / TOTAL D'ETRANGERS		170	93	263	15	1	16	732	506

(*) Inclusive os estrangeiros que adoptaram a nacionalidade brazileira. (Y compris les étrangers qui ont

segundo a nacionalidade e o sexo

d'après la nationalité et le sexe

Vista do Rio Branco			Borba			Canutama			Caranary		
es	Mulheres Femmes	Total Total	Homens Hommes	Mulheres Femmes	Total Total	Homens Hommes	Mulheres Femmes	Total Total	Homens Hommes	Mulheres Femmes	Total Total
2	—	2	—	—	—	—	1	1	—	—	—
1	—	1	—	—	—	—	—	—	—	—	—
1	—	1	—	—	—	—	—	—	—	—	—
-	—	—	—	—	—	—	—	—	—	—	—
1	—	1	1	—	1	—	—	—	—	—	—
-	—	—	—	—	—	—	—	—	—	—	—
-	—	—	3	1	4	4	—	4	3	1	4
2	—	2	1	—	1	—	—	—	—	—	—
-	—	—	—	—	—	—	—	—	—	—	—
7	—	7	5	—	5	—	—	—	1	—	1
-	—	—	3	—	3	1	—	1	2	—	2
-	—	—	—	—	—	—	—	—	—	—	—
0	2	32	35	—	35	36	10	46	22	1	23
-	—	—	—	—	—	—	—	—	—	—	—
-	—	—	—	—	—	—	—	—	—	—	—
-	—	—	—	—	—	—	—	—	—	—	—
-	—	—	—	—	—	—	—	—	—	—	—
-	—	—	—	—	—	—	—	—	—	—	—
-	—	—	1	—	1	—	—	—	—	—	—
-	—	—	13	9	22	2	2	4	1	2	3
-	—	—	—	—	—	—	—	—	—	—	—
-	—	—	—	—	—	—	—	—	—	—	—
-	—	—	—	—	—	—	—	—	—	—	—
-	—	—	1	—	1	—	—	—	—	—	—
-	—	—	—	—	—	—	—	—	—	—	—
-	—	—	—	—	—	—	—	—	—	—	—
-	2	10	308	120	428	9	3	12	26	13	39
-	—	—	—	—	—	5	2	7	—	—	—
-	1	3	2	—	2	—	—	—	—	—	—
-	1	23	17	6	23	1	—	1	1	—	1
-	—	—	8	—	8	—	—	—	—	—	—
-	—	5	18	2	20	4	—	4	5	—	5
-	—	—	11	2	13	—	—	—	2	—	2
	6	87	427	140	567	62	18	80	63	17	80

é brésilienne).

. 36

População estrangeira do Estado d

Population étrangère de l'État d

(cou

PAIZES / PAYS		Coary			Codajás			Floriano Peixoto	
		Homens / Hommes	Mulheres / Femmes	Total / Total	Homens / Hommes	Mulheres / Femmes	Total / Total	Homens / Hommes	Mulheres / Femmes
Europa / Europe	Allemanha / Allemagne	—	—	—	—	—	—	2	—
	Austria / Autriche	—	—	—	1	—	1	—	—
	Belgica / Belgique	—	—	—	—	—	—	—	—
	Dinamarca / Danemark	—	—	—	—	—	—	—	—
	França / France	—	—	—	—	—	—	2	—
	Grecia / Grèce	—	—	—	—	—	—	—	—
	Hespanha / Espagne	6	—	6	3	1	4	6	—
	Hollanda / Pay-Bas	—	—	—	—	—	—	—	—
	Hungria / Hongrie	—	—	—	—	—	—	—	—
	Inglaterra / Angleterre	2	—	2	2	—	2	1	—
	Italia / Italie	2	—	2	—	—	—	4	—
	Polonia / Pologne	—	—	—	36	1	37	—	—
	Portugal / Portugal	39	—	39	—	—	—	48	7
	Russia / Russie	—	—	—	—	—	—	1	—
	Servia / Serbie	—	—	—	—	—	—	—	—
	Suecia / Suède	—	—	—	—	—	—	—	—
	Suissa / Suisse	—	—	—	—	—	—	1	1
	Outros Paizes / Autres pays	—	—	—	—	—	—	—	—
America / Amérique	Argentina / Argentine	—	—	—	—	—	—	—	—
	Bolivia / Bolivie	—	—	—	—	—	—	—	1
	Canadá / Canada	—	—	—	—	—	—	—	—
	Chile / Chili	—	—	—	—	—	—	—	—
	Cuba / Cuba	—	—	—	—	—	—	—	—
	Estados Unidos / Etats-Unis	—	—	—	—	—	—	1	—
	Mexico / Mexique	—	—	—	—	—	—	—	—
	Paraguay / Paraguay	—	—	—	—	—	—	—	—
	Perú / Pérou	58	33	91	19	20	39	73	43
	Uruguay / Uruguay	—	—	—	—	—	—	—	—
	Venezuela / Vénézuéla	—	—	—	—	—	—	—	—
	Outros Paizes / Autres pays	6	1	7	1	1	2	11	2
Asia / Asie	Japão / Japon	—	—	—	—	—	—	1	—
	Turquia Asiatica / Turquie-Asiatique	17	4	21	14	1	15	61	2
Paizes diversos ou indeterminados / Pays divers ou indeterminés		3	—	3	9	—	9	11	4
TOTAL DE ESTRANGEIROS (*) / TOTAL D'ETRANGERS		133	38	171	85	24	109	223	60

(*) Inclusive os estrangeiros que adoptaram a nacionalidade brasileira. (Y compris les étragers qui ont ad

segundo a nacionalidade e o sexo

d'après la nationalité et le sexe

SUITE)

Fonte-Bôa			Huinaytá			Itacoatiara			Labrea		
s Mulheres Femmes	Total Total	Homens Hommes	Mulheres Femmes	Total Total	Homens Hommes	Mulheres Femmes	Total Total	Homens Hommes	Mulheres Femmes	Total Total
—	—	1	1	2	—	—	—	—	—	—
—	1	—	—	—	—	—	—	—	—	—
—	—	—	—	—	—	—	—	—	—	—
—	—	—	—	—	—	—	—	—	—	—
—	1	—	—	—	3	1	4	1	—	1
—	—	—	—	—	—	—	—	—	—	—
—	3	5	—	5	10	1	11	7	—	7
—	—	—	—	—	—	—	—	—	—	—
—	—	—	—	—	—	—	—	—	—	—
—	1	2	—	2	—	2	2	3	—	3
—	1	1	—	1	9	—	9	2	—	2
—	—	—	—	—	—	—	—	—	—	—
3	39	149	19	168	166	44	230	65	1	66
—	—	—	—	—	—	—	—	—	—	—
—	—	—	—	—	—	—	—	—	—	—
—	—	—	—	—	—	—	—	—	—	—
—	1	—	—	—	—	—	—	—	—	—
—	—	—	—	—	—	—	—	—	—	—
—	—	1	—	1	—	—	—	—	—	—
—	1	54	49	103	—	1	1	5	1	6
—	—	—	—	—	—	—	—	—	—	—
—	—	—	—	—	—	—	—	—	—	—
—	—	—	—	—	—	—	—	—	—	—
—	—	—	—	—	6	4	10	—	—	—
—	—	—	—	—	—	—	—	—	—	—
—	—	—	1	1	—	—	—	—	—	—
141	307	31	16	47	21	13	34	87	44	131
—	—	—	—	—	—	—	—	—	—	—
—	1	—	—	—	—	—	—	2	3	5
6	25	—	—	—	—	—	—	8	—	8
—	—	—	—	—	—	—	—	4	—	4
—	12	15	1	16	12	—	12	37	—	37
1	6	12	2	14	49	26	75	13	—	13
151	399	271	89	360	296	92	388	234	49	283

brésilienne).

População estrangeira do Estado d

Population étrangère de l'État d

(CON

PAIZES / PAYS		Manacapurú			Manáos			Manicoré	
		Homens / Hommes	Mulheres / Femmes	Total / Total	Homens / Hommes	Mulheres / Femmes	Total / Total	Homens / Hommes	Mulheres / Femmes
Europa / Europe	Allemanha / Allemagne	—	—	—	34	15	49	—	—
	Austria / Autriche	—	—	—	2	11	13	—	—
	Belgica / Belgique	—	—	—	2	4	6	—	—
	Dinamarca / Danemark	—	—	—	—	—	—	—	—
	França / France	—	—	—	23	29	52	—	1
	Grecia / Grèce	—	—	—	8	—	8	—	—
	Hespanha / Espagne	14	—	14	473	304	777	4	2
	Hollanda / Pays-Bas	—	—	—	1	1	2	—	—
	Hungria / Hongrie	—	—	—	—	—	—	—	—
	Inglaterra / Angleterre	1	—	1	58	38	96	1	—
	Italia / Italie	5	—	5	436	165	601	—	—
	Polonia / Pologne	—	—	—	—	12	12	—	1
	Portugal / Portugal	67	9	76	4.367	1.730	6.097	75	16
	Russia / Russie	—	—	—	3	12	15	—	—
	Servia / Serbie	—	—	—	4	6	10	—	—
	Suecia / Suède	—	—	—	—	—	—	—	—
	Suissa / Suisse	—	—	—	1	—	1	1	—
	Outros Paizes / Autres pays	—	—	—	1	6	7	—	—
America / Amérique	Argentina / Argentina	—	—	—	3	2	5	—	—
	Bolivia / Bolivie	5	—	5	12	11	23	35	40
	Canadá / Canada	—	—	—	—	—	—	—	—
	Chile / Chili	—	—	—	—	—	—	—	—
	Cuba / Cuba	—	—	—	—	1	1	—	—
	Estados Unidos / Etats-Unis	1	—	1	13	17	30	2	—
	Mexico / Mexique	—	—	—	—	—	—	—	—
	Paraguay / Paraguay	—	—	—	1	3	4	—	—
	Perú / Pérou	39	26	65	197	217	414	20	8
	Uruguay / Uruguay	—	—	—	—	1	1	—	—
	Venezuela / Vénézuéla	1	—	1	12	18	30	—	—
	Outros Paizes / Autres pays	5	1	6	39	50	89	5	1
Asia / Asie	Japão / Japon	—	—	—	16	1	17	—	—
	Turquia Asiatica / Turquie-Asiatique	10	—	10	310	100	410	4	1
Paizes diversos ou indeterminados / Pays divers ou indeterminés		5	4	9	59	19	78	13	3
TOTAL DE ESTRANGEIROS (*) / TOTAL D'ÉTRANGERS		153	40	193	6.075	2.773	8.848	160	73

(*) Inclusive os estrangeiros que adoptaram a nacionalidade brazileira. (Y compris les étrangers qui ont ad

segundo a nacionalidade e o sexo

d'après la nationalité et le sexe

SUITE)

Manãos			Moura			Parintins			Porto Velho		
Mulheres Femmes	Total Total		Homens Hommes	Mulheres Femmes	Total Total	Homens Hommes	Mulheres Femmes	Total Total	Homens Hommes	Mulheres Femmes	Total Total
—	—		—	—	—	1	—	1	1	2	3
—	—		—	—	—	—	—	—	1	—	1
—	—		—	—	—	—	—	—	1	—	1
—	—		—	—	—	—	—	—	1	—	1
—	—		—	—	—	2	1	3	7	5	12
—	—		—	—	—	—	—	—	5	—	5
—	—		—	—	—	3	3	6	77	19	96
—	—		—	—	—	—	—	—	1	—	1
—	—		—	—	—	—	—	—	1	—	1
1	2		—	—	—	1	—	1	133	100	233
1	15		—	—	—	16	2	18	11	5	16
—	—		—	—	—	—	—	—	—	—	—
1	22		7	1	8	34	5	39	198	32	230
—	—		—	—	—	—	—	—	—	1	1
—	—		—	—	—	—	—	—	1	—	1
—	—		—	—	—	—	—	—	—	—	—
—	—		—	—	—	—	—	—	—	—	—
—	—		—	—	—	—	—	—	3	—	3
—	1		—	—	—	1	—	1	1	—	1
1	2		—	—	—	—	—	—	27	48	75
—	—		—	—	—	—	—	—	—	—	—
—	—		—	—	—	—	—	—	1	—	1
—	—		—	—	—	—	—	—	—	—	—
—	1		—	—	—	1	—	1	6	2	8
—	—		—	—	—	—	—	—	—	—	—
—	—		—	—	—	—	—	—	—	—	—
—	—		9	3	12	12	4	16	46	23	69
—	—		—	—	—	—	—	—	—	—	—
—	—		18	4	22	—	—	—	2	—	2
—	—		3	6	9	8	7	15	29	17	46
—	—		—	—	—	—	—	—	2	—	2
3	17		1	—	1	3	1	4	72	25	97
1	13		—	1	1	10	9	19	21	1	22
8	73		38	15	53	92	32	124	648	280	928

lité brésilienne).

População estrangeira do Estado do

Population étrangère de l'Etat de

(CC

PAIZES — PAYS		São Felippe			São Gabriel			São Paulo de Olivenç		
		Homens — Hommes	Mulheres — Femmes	Total — Total	Homens — Hommes	Mulheres — Femmes	Total — Total	Homens — Hommes	Mulheres — Femmes	T
Europa — Europe	Allemanha — Allemagne	—	—	—	—	—	—	5	1	
	Austria — Autriche	—	—	—	—	—	—	—	—	
	Belgica — Belgique	—	—	—	—	—	—	—	—	
	Dinamarca — Danemark	—	—	—	—	—	—	—	—	
	França — France	3	1	4	—	—	—	—	—	
	Grecia — Grèce	—	—	—	—	—	—	1	—	
	Hespanha — Espagne	5	1	6	3	1	4	3	—	
	Hollanda — Pays Bas	—	—	—	—	—	—	—	—	
	Hungria — Hongrie	—	—	—	—	—	—	—	—	
	Inglaterra — Angleterre	1	—	1	—	—	—	2	—	
	Italia — Italie	4	2	6	2	—	2	12	—	
	Polonia — Pologne	—	—	—	—	—	—	—	—	
	Portugal — Portugal	51	1	52	56	—	56	18	—	
	Russia — Russie	—	—	—	—	—	—	—	—	
	Servia — Serbie	—	—	—	—	—	—	—	—	
	Suecia — Suède	—	—	—	—	—	—	1	—	
	Suissa — Suisse	—	—	—	—	—	—	—	—	
	Outros paizes — Autres pays	—	—	—	—	—	—	—	—	
America — Amérique	Argentina — Argentine	—	—	—	—	—	—	2	—	
	Bolivia — Bolivie	—	—	—	—	—	—	—	—	
	Canadá — Canada	—	—	—	—	—	—	—	—	
	Chile — Chili	—	—	—	—	—	—	—	—	
	Cuba — Cuba	—	—	—	1	—	1	—	—	
	Estados Unidos — Etats-Unis	—	—	—	—	—	—	—	1	
	Mexico — Mexique	—	—	—	—	—	—	—	—	
	Paraguay — Paraguay	—	—	—	—	1	1	—	—	
	Perú — Pérou	40	22	62	1	1	2	441	357	
	Uruguay — Uruguay	—	—	—	—	—	—	—	—	
	Venezuela — Vénezuela	—	—	—	290	237	527	—	—	
	Outros paizes — Autres pays	1	—	1	27	7	34	175	19	
Asia — Asie	Japão — Japon	—	—	—	—	—	—	—	—	
	Turquia-Asiatica — Turquie-Asiatique	17	1	18	4	1	5	15	4	
Paizes diversos ou indeterminados — Pays divers ou indeterminés		3	—	3	—	—	—	2	—	
TOTAL DE ESTRANGEIROS (*) — TOTAL D'ÉTRANGERS		125	28	153	384	248	632	677	382	

(*) Inclusive os estrangeiros que adoptaram a nacionalidade brazileira. (Y compris les étrangers qui ont ado

segundo a nacionalidade e o sexo

d'après la nationalité et le sexe

FIN)

Silves		Teffé			Urucará			Urucurituba			Total		
Mulheres Femmes	Total Total	Homens Hommes	Mulheres Femmes	Total Total	Homens Hommes	Mulheres Femmes	Total Total	Homens Hommes	Mulheres Femmes	Total Total	Homens Hommes	Mulheres Femmes	Total Total
—	—	6	—	6	—	—	—	—	—	—	52	20	72
—	—	—	—	—	—	—	—	—	—	—	6	11	17
—	—	—	—	—	—	—	—	—	—	—	4	4	8
—	—	—	—	—	—	—	—	—	—	—	1	—	1
—	—	6	—	6	—	—	—	—	—	—	54	38	92
—	—	2	—	2	—	—	—	—	—	—	16	—	16
—	—	3	—	3	1	—	1	1	—	1	650	336	986
—	—	—	—	—	—	—	—	—	—	—	5	1	6
—	—	—	—		—	—	—	—	—	—	1	—	1
—	—	—	—	—	—	—	—	—	—	—	222	141	363
—	4	3	—	3	6	—	6	10	1	11	550	176	726
—	—	—	—	—	—	—	—	—	—	—	—	13	13
1	10	40	—	40	11	1	12	8	1	9	5.726	1.889	7.615
—	—	—	—	—	—	—	—	—	—	—	4	13	17
—	—	—	—	—	—	—	—	—	—	—	5	6	11
—	—	—	—	—	—	—	—	—	—	—	1	—	1
—	—	1	—	1	—	—	—	—	—	—	5	1	6
—	—	—	—	—	—	—	—	—	—	—	5	7	12
—	—	—	—	—	—	—	—	—	—	—	10	2	12
—	1	1	—	1	—	—	—	—	—	—	158	165	323
—	—	—	—	—	—	—	—	—	—	—	—	—	—
—	—	—	—	—	—	—	—	—	—	—	1	—	1
—	—	—	—	—	—	—	—	—	—	—	1	1	2
—	—	—	—	—	—	—	—	—	—	—	33	24	57
—	—	—	—	—	—	—	—	—	—	—	—	—	—
—	—	—	—	—	1	—	1	—	—	—	2	5	7
—	—	79	53	132	1	—	1	2	1	3	2.350	1.648	3.998
—	—	—	—	—	—	—	—	—	—	—	5	3	8
—	—	1	1	2	—	—	—	—	—	—	424	342	766
—	—	21	19	40	—	—	—	—	—	—	458	175	633
—	—	—	—	—	—	—	—	—	—	—	31	1	32
—	—	8	2	10	1	—	1	—	—	—	663	148	811
—	—	6	3	9	—	—	—	—	—	—	247	76	32
1	15	177	78	255	21	1	22	21	3	24	11.690	5.246	16.936

ité brésilienne).

População estrangeira do Estado

Population étrangère de l'Éta

PAIZES PAYS		Abrantes			Affonso Penna			Alagoinhas	
		Homens Hommes	Mulheres Femmes	Total Total	Homens Hommes	Mulheres Femmes	Total Total	Homens Hommes	Mulheres Femmes
Europa Europe	Allemanha Allemagne	—	—	—	—	—	—	1	—
	Austria Autriche	—	—	—	—	—	—	—	—
	Belgica Belgique	—	—	—	—	—	—	—	—
	Dinamarca Danemark	—	—	—	—	—	—	—	—
	França France	—	—	—	—	—	—	—	—
	Grecia Grèce	—	—	—	—	—	—	1	—
	Hespanha Espagne	1	3	4	—	—	—	4	—
	Hollanda Pays-Bas	—	—	—	—	—	—	—	—
	Hungria Hongrie	—	—	—	—	—	—	—	—
	Inglaterra Angleterre	—	—	—	—	—	—	—	—
	Italia Italie	5	—	5	16	12	28	15	5
	Polonia Pologne	—	—	—	—	—	—	—	—
	Portugal Portugal	8	—	8	1	—	1	17	—
	Russia Russie	—	—	—	—	—	—	—	—
	Servia Serbie	—	—	—	—	—	—	—	—
	Suecia Suede	—	—	—	—	—	—	—	—
	Suissa Suisse	—	—	—	—	—	—	—	—
	Outros Paizes Autres pays	—	—	—	1	—	1	—	—
America Amérique	Argentina Argentine	—	1	1	—	—	—	—	—
	Bolivia Bolivie	—	—	—	—	—	—	—	—
	Canadá Canada	—	—	—	—	—	—	—	—
	Chile Chili	—	—	—	—	—	—	—	—
	Cuba Cuba	—	—	—	—	—	—	—	—
	Estados Unidos Etats Unis	1	1	2	—	—	—	—	—
	Mexico Mexique	—	—	—	—	—	—	—	—
	Paraguay Paraguay	—	—	—	—	—	—	—	—
	Perú Perou	—	—	—	—	—	—	—	—
	Uruguay Uruguay	—	—	—	—	—	—	—	—
	Venezuela Vénézuela	—	—	—	—	—	—	1	1
	Outros paizes Autres pays	—	—	—	—	—	—	—	—
Asia Asie	Japão Japon	—	—	—	—	—	—	—	—
	Turquia-Asiatica Turquie Asiatique	19	—	19	1	—	1	13	1
Paizes diversos ou indeterminados Pays divers ou indeterminés		1	—	1	1	1	2	2	1
TOTAL DE ESTRANGEIROS (*) TOTAL D'ÉTRANGERS		35	5	40	20	13	33	54	8

(*) Inclusive os estrangeiros que adoptaram a nacionalidade brazileira. (Y compris les étrangers qui ont a

egundo a nacionalidade e o sexo

après la nationalité et le sexe

Alcobaça		Amargosa			Amparo			Andarahy			Angical		
Mulheres Fem- mes	Total Total	Homens Hom- mes	Mulheres Fem- mes	Total Total	Homens Hom- mes	Mulheres Fem- mes	Total Total	Homens Hom- mes	Mulheres Fem- mes	Total Total	Homens Hom- mes	Mulheres Fem- mes	Total Total
—	—	—	—	—	—	—	—	—	—	—	—	—	—
—	—	—	—	—	—	—	—	—	—	—	—	—	—
—	—	2	1	3	—	—	—	—	—	—	—	—	—
—	—	—	—	—	—	—	—	—	—	—	—	—	—
—	—	—	—	—	—	—	—	—	—	—	—	—	—
—	1	—	—	—	—	—	—	—	—	—	—	—	—
—	—	2	—	2	—	—	—	—	—	—	—	—	—
—	—	—	—	—	—	—	—	—	—	—	—	—	—
—	—	—	—	—	—	—	—	—	—	—	—	—	—
—	—	—	—	—	—	—	—	—	—	—	—	—	—
1	2	18	6	24	—	—	—	—	—	—	—	—	—
—	—	—	—	—	—	—	—	—	—	—	—	—	—
—	3	6	—	6	—	—	—	—	—	—	—	—	—
—	—	—	—	—	—	—	—	—	—	—	—	—	—
—	—	—	—	—	—	—	—	—	—	—	—	—	—
—	—	—	—	—	—	—	—	—	—	—	—	—	—
—	—	—	—	—	—	—	—	—	—	—	—	—	—
—	1	—	—	—	—	—	—	—	—	—	—	—	—
—	—	—	—	—	—	—	—	—	—	—	—	—	—
—	—	—	—	—	—	—	—	—	—	—	—	—	—
—	—	—	—	—	—	—	—	—	—	—	—	—	—
—	—	—	—	—	—	—	—	—	—	—	—	—	—
—	—	—	—	—	—	—	—	—	—	—	—	—	—
1	2	—	—	—	—	—	—	—	—	—	—	—	—
—	—	—	—	—	—	—	—	—	—	—	—	—	—
—	—	—	—	—	—	—	—	—	—	—	—	—	—
—	—	—	—	—	—	—	—	—	—	—	—	—	—
—	—	—	—	—	—	—	—	—	—	—	—	—	—
—	—	—	—	—	—	—	—	—	—	—	—	—	—
—	—	—	—	—	—	—	—	—	—	—	—	—	—
—	5	—	—	—	—	—	—	18	7	25	—	—	—
—	1	—	2	2	—	—	—	—	1	1	—	—	—
1	2	15	28	9	37	—	—	—	18	8	26	—	—	—

...ité brésilienne).

População estrangeira do Estado

Population étrangère de l'État

(co

PAIZES / PAYS		Aracy			Aratuhype			Areia	
		Homens / Hommes	Mulheres / Femmes	Total / Total	Homens / Hommes	Mulheres / Femmes	Total / Total	Homens / Hommes	Mulheres / Femmes
Europa / Europe	Allemanha / Allemagne	—	—	—	—	—	—	—	1
	Austria / Autriche	—	—	—	—	—	—	—	—
	Belgica / Belgique	—	—	—	—	—	—	—	—
	Dinamarca / Danemark	—	—	—	—	—	—	—	—
	França / France	—	—	—	—	—	—	1	—
	Grecia / Grèce	—	—	—	—	—	—	—	—
	Hespanha / Espagne	—	—	—	—	—	—	1	—
	Hollanda / Pays Bas	—	—	—	—	—	—	—	—
	Hungria / Hongrie	—	—	—	—	—	—	—	—
	Inglaterra / Angleterre	—	—	—	—	—	—	—	—
	Italia / Italie	—	—	—	1	—	1	57	13
	Polonia / Pologne	—	—	—	—	—	—	—	—
	Portugal / Portugal	—	—	—	4	—	4	18	4
	Russia / Russie	—	—	—	—	—	—	—	—
	Servia / Serbie	—	—	—	—	—	—	—	—
	Suecia / Suède	—	—	—	—	—	—	—	—
	Suissa / Suisse	—	—	—	—	—	—	—	—
	Outros paizes / Autres pays	—	—	—	—	—	—	1	—
America / Amérique	Argentina / Argentine	—	—	—	—	—	—	—	—
	Bolivia / Bolivie	—	—	—	—	—	—	—	—
	Canadá / Canada	—	—	—	—	—	—	—	—
	Chile / Chili	—	—	—	—	—	—	—	—
	Cuba / Cuba	—	—	—	—	—	—	—	—
	Estados Unidos / Etats Unis	—	—	—	—	—	—	—	—
	Mexico / Mexique	—	—	—	—	—	—	—	—
	Paraguay / Paraguay	—	—	—	—	—	—	—	—
	Perú / Perou	—	—	—	—	—	—	—	—
	Uruguay / Uruguay	—	—	—	—	—	—	—	—
	Venezuela / Vénézuéla	—	—	—	—	—	—	—	—
	Outros paizes / Autres pays	—	—	—	—	—	—	—	—
Asia / Asie	Japão / Japon	—	—	—	—	—	—	3	—
	Turquia Asiatica / Turquie Asiatique	—	—	—	—	—	—	—	—
Paizes diversos ou indeterminados / Pays divers ou indeterminés		—	—	—	—	—	—	1	1
TOTAL DE ESTRANGEIROS (*) / TOTAL D'ETRANGERS		—	—	—	5	—	5	82	19

(*) Inclusive os estrangeiros que adoptaram a nacionalidade brazileira. (Y compris les étrangers qui ont ac

gundo a nacionalidade e o sexo

après la nationalité et le sexe

UITE)

aixa Grande		Barracão			Barra do Rio de Contas			Barra do Rio Grande			Barreiras		
Mulheres / Femmes	Total / Total	Homens / Hommes	Mulheres / Femmes	Total / Total	Homens / Hommes	Mulheres / Femmes	Total / Total	Homens / Hommes	Mulheres / Femmes	Total / Total	Homens / Hommes	Mulheres / Femmes	Total / Total
—	—	—	—	—	1	—	1	—	—	—	2	—	2
—	—	—	—	—	—	—	—	—	—	—	—	—	—
—	—	—	—		1	—	1	—	—	—	—	—	—
—	—	—	—	—	—	—	—	—	—	—	—	—	—
—	—	—	—	—	—	—	—	—	—	—	—	—	—
—	—	—	—	—	—	—	—	—	—	—	—	—	—
—	—	—	—	—	—	—	—	—	—	—	—	—	—
—	—	—	—	—	1	—	1	—	—	—	—	—	—
—	—	—	—	—	—	—	—	—	—	—	—	—	—
—	—	—	—	—	2	2	4	—	—	—	—	—	—
—	—	4	—	4	2	2	4	1	—	1	—	—	—
—	—	—	—	—	—	—	—	—	—	—	—	—	—
—	—	1	—	1	29	4	33	2	—	2	2	1	3
—	—	—	—	—	—	—	—	—	—	—	—	—	—
—	—	—	—	—	—	—	—	—	—	—	—	—	—
—	—	—	—	—	—	—	—	—	—	—	—	—	—
—	—	—	—	—	—	—	—	—	—	—	—	—	—
—	—	—	—	—	—	—	—	—	—	—	—	—	—
—	—	—	—	—	—	—	—	—	—	—	—	—	—
—	—	—	—	—	—	—	—	—	—	—	—	—	—
—	—	—	—	—	—	—	—	—	—	—	—	—	—
—	—	—	—	—	—	—	—	—	—	—	—	—	—
—	—	—	—	—	—	—	—	—	—	—	—	—	—
—	—	—	—	—	—	—	—	—	—	—	—	—	—
—	—	—	—	—	5	4	9	—	—	—	—	—	—
—	—	—	—	—	—	—	—	—	—	—	—	—	—
—	—	—	—	—	—	—	—	—	—	—	—	—	—
—	—	—	—	—	—	—	—	—	—	—	—	—	—
—	—	—	—	—	—	—	—	—	—	—	—	—	—
—	—	—	—	—	—	—	—	—	—	—	—	—	—
—	—	—	—	—	—	—	—	—	—	—	—	—	—
—	—	—	—	—	—	—	—	—	—	—	—	—	—
—	—	—	—	—	9	2	11	—	—	—	—	—	—
—	—	—	—	—	—	1	1	1	—	1	—	—	—
—	—	5	—	5	50	15	65	4	—	4	4	1	5

brésilienne).

População estrangeira do Estado

Population étrangère de l'Éta

(co

PAIZES PAYS		Belmonte			Bomfim			Bom Jesus da Lap	
		Homens Hommes	Mulheres Femmes	Total Total	Homens Hommes	Mulheres Femmes	Total Total	Homens Hommes	Mulheres Femmes
Europa Europe	Allemanha Allemagne	1	—	1	—	—	—	—	—
	Austria Autriche	1	—	1	—	—	—	—	—
	Belgica Belgique	—	—	—	—	—	—	—	—
	Dinamarca Danemark	—	—	—	—	—	—	—	—
	França France	—	—	—	1	—	1	—	—
	Grecia Grèce	—	—	—	—	—	—	—	—
	Hespanha Espagne	4	2	6	1	—	1	—	—
	Hollanda Pays-Bas	—	—	—	—	—	—	—	—
	Hungria Hongrie	—	—	—	—	—	—	—	—
	Inglaterra Angleterre	—	—	—	—	—	—	—	—
	Italia Italie	48	25	73	5	3	8	—	—
	Polonia Pologne	—	—	—	—	—	—	—	—
	Portugal Portugal	43	14	57	10	—	10	5	—
	Russia Russie	—	—	—	2	—	2	—	—
	Servia Serbie	—	—	—	—	—	—	—	—
	Suecia Suede	—	—	—	—	—	—	—	—
	Suissa Suisse	2	—	2	—	—	—	—	—
	Outros paizes Autres pays	—	—	—	—	—	—	—	—
America Amérique	Argentina Argentine	—	—	—	—	—	—	—	—
	Bolivia Bolivie	—	—	—	—	—	—	—	—
	Canadá Canada	—	—	—	—	—	—	—	—
	Chile Chili	—	—	—	—	—	—	—	—
	Cuba Cuba	—	—	—	—	—	—	—	—
	Estados Unidos Etats Unis	—	—	—	—	—	—	—	—
	Mexico Mexique	—	—	—	—	—	—	—	—
	Paraguay Paraguay	—	—	—	—	—	—	—	—
	Perú Perou	1	—	1	—	—	—	—	—
	Uruguay Uruguay	—	—	—	—	—	—	—	—
	Venezuela Vénézuela	—	—	—	—	—	—	—	—
	Outros paizes Autres pays	—	—	—	—	—	—	—	—
Asia Asie	Japão Japon	—	—	—	—	—	—	—	—
	Turquia Asiatica Turquie Asiatique	7	1	8	4	1	5	1	—
Paizes diversos ou indeterminados Pays divers ou indeterminés		1	—	1	2	1	3	—	—
TOTAL DE ESTRANGEIROS (*) TOTAL D'ETRANGERS		108	42	150	25	5	30	6	—

(*) Inclusive os estrangeiros que adoptaram a nacionalidade brazileira. (Y compris les étrangers qui out a

gundo a nacionalidade e o sexo

après la nacionalité et le sexe

UITE)

us do Rio de Coutas		Bom Jesus dos Meiras			Brotas de Macahubas			Cachoeira			Cachoeira d'Abbadia		
Mulheres Fem- mes	Total Total	Homens Hom- mes	Mulheres Fem- mes	Total Total	Homens Hom- mes	Mulheres Fem- mes	Total Total	Homens Hom- mes	Mulheres Fem- mes	Total Total	Homens Hom- mes	Mulheres Fem- mes.	Total Total
—	—	—	—	—	—	—	—	6	1	7	—	—	—
—	—	—	—	—	—	—	—	—	1	1	—	—	—
—	—	—	—	—	—	—	—	—	—	—	—	—	—
—	—	—	—	—	—	—	—	—	—	—	—	—	—
—	—	—	—	—	—	—	—	5	8	13	—	—	—
—	—	—	—	—	—	—	—	—	—	—	—	—	—
—	—	—	—	—	—	—	—	4	—	4	—	—	—
—	—	—	—	—	—	—	—	—	—	—	—	—	—
—	—	—	—	—	—	—	—	—	—	—	—	—	—
—	—	—	—	—	—	—	—	1	—	1	—	—	—
—	—	1	—	1	—	—	—	5	5	10	2	1	3
—	—	—	—	—	—	—	—	—	—	—	—	—	—
—	—	3	—	3	—	—	—	13	—	13	2	—	2
—	—	—	—	—	—	—	—	—	—	—	—	—	—
—	—	—	—	—	—	—	—	—	—	—	—	—	—
—	—	—	—	—	—	—	—	—	—	—	—	—	—
—	—	—	—	—	—	—	—	2	—	2	—	—	—
—	—	—	—	—	—	—	—	—	—	—	—	—	—
—	—	—	—	—	—	—	—	—	—	—	—	—	—
—	—	—	—	—	—	—	—	—	—	—	—	—	—
—	—	—	—	—	—	—	—	—	—	—	—	—	—
—	—	—	—	—	—	—	—	—	—	—	—	—	—
—	—	—	—	—	—	—	—	—	—	—	—	—	—
—	—	—	—	—	—	—	—	—	—	—	—	—	—
—	—	—	—	—	—	—	—	—	—	—	—	—	—
—	—	—	—	—	—	—	—	—	—	—	—	—	—
—	—	—	—	—	—	—	—	—	—	—	—	—	—
—	—	—	—	—	—	—	—	—	—	—	—	—	—
—	—	—	—	—	—	—	—	—	—	—	—	—	—
—	—	—	—	—	—	—	—	—	—	—	—	—	—
—	1	—	—	—	—	—	—	6	1	7	—	—	—
—	—	—	—	—	—	—	—	—	1	1	—	—	—
—	1	4	—	4	—	—	—	42	17	59	4	1	5

ité brésilienne).

População estrangeira do Estado

Population étrangère de l'État

PAIZES PAYS		Caculé			Caetité			Camamú	
		Homens Hommes	Mulheres Femmes	Total Total	Homens Hommes	Mulheres Femmes	Total Total	Homens Hommes	Mulheres Femmes
Europa Europe	Allemanha Allemagne	—	—	—	2	—	2	—	—
	Austria Autriche	—	—	—	—	—	—	—	—
	Belgica Belgique	—	—	—	—	—	—	—	—
	Dinamarca Danemark	—	—	—	—	—	—	—	—
	França France	—	—	—	1	—	1	—	—
	Grecia Grèce	—	—	—	—	—	—	1	—
	Hespanha Espagne	—	—	—	1	—	1	1	—
	Hollanda Pays-Bas	—	—	—	—	—	—	—	—
	Hungria Hongrie	—	—	—	—	—	—	—	—
	Inglaterra Angleterre	—	—	—	—	—	—	—	—
	Italia Italie	—	—	—	11	—	11	6	—
	Polonia Pologne	—	—	—	—	—	—	—	—
	Portugal Portugal	1	—	1	—	—	—	4	—
	Russia Russie	—	—	—	—	—	—	—	—
	Servia Serbie	—	—	—	—	—	—	—	—
	Suecia Suède	—	—	—	—	—	—	—	—
	Suissa Suisse	—	—	—	—	—	—	—	—
	Outros paizes Autres pays	—	—	—	—	—	—	—	—
America Amérique	Argentina Argentine	—	—	—	—	—	—	—	—
	Bolivia Bolivie	—	—	—	—	—	—	—	—
	Canadá Canada	—	—	—	—	—	—	—	—
	Chile Chili	—	—	—	—	—	—	—	—
	Cuba Cuba	—	—	—	—	—	—	—	—
	Estados-Unidos États Unis	—	—	—	—	—	—	—	—
	Mexico Mexique	—	—	—	—	—	—	—	—
	Paraguay Paraguay	—	—	—	—	—	—	—	—
	Perú Perou	—	—	—	—	—	—	—	—
	Uruguay Uruguay	—	—	—	—	—	—	—	—
	Venezuela Vénézuéla	—	—	—	—	—	—	—	—
	Outros paizes Autres pays	—	—	—	—	—	—	—	—
Asia Asie	Japão Japon	—	—	—	—	—	—	—	—
	Turquia Asiatica Turquie Asiatique	2	—	2	—	—	—	8	3
Paizes diversos ou indeterminados Pays divers ou indeterminés		—	—	—	1	1	2	—	1
TOTAL DE ESTRANGEIROS (*) TOTAL D'ÉTRANGERS		3	—	3	16	1	17	20	4

(*) Inclusive os estrangeiros que adoptaram a nacionalidade brazileira. (Y compris les étrangers qui ont ado

gundo a nacionalidade e o sexo

après la nationalité et le sexe

Camisão		Campo Formoso			Campo Largo			Cannavieiras			Capivary		
Mulheres Femmes	Total Total	Homens Hommes	Mulheres Femmes	Total Total	Homens Hommes	Mulheres Femmes	Total Total	Homens Hommes	Mulheres Femmes	Total Total	Homens Hommes	Mulheres Femmes	Total Total
—	—	—	—	—	—	—	—	1	2	3	—	—	—
—	—	—	—	—	—	—	—	2	2	4	—	—	—
—	—	—	—	—	—	—	—	—	—	—	—	—	—
—	—	—	—	—	—	—	—	—	—	—	—	—	—
—	—	—	—	—	—	—	—	2	1	3	—	—	—
—	—	—	—	—	—	—	—	—	—	—	—	—	—
—	—	—	—	—	—	—	—	4	1	5	—	—	—
—	—	—	—	—	—	—	—	—	—	—	—	—	—
—	—	—	—	—	—	—	—	—	—	—	—	—	—
—	—	—	—	—	—	—	—	—	—	—	—	—	—
—	1	1	—	1	—	—	—	20	5	25	—	—	—
—	—	—	—	—	—	—	—	—	—	—	—	—	—
—	—	2	—	2	—	—	—	26	7	33	2	—	2
—	—	1	—	1	—	—	—	—	—	—	—	—	—
—	—	—	—	—	—	—	—	—	—	—	—	—	—
—	—	—	—	—	—	—	—	—	—	—	—	—	—
—	—	—	—	—	—	—	—	5	1	6	—	—	—
—	—	—	—	—	—	—	—	1	—	1	—	—	—
—	—	—	—	—	—	—	—	—	—	—	—	—	—
—	—	—	—	—	—	—	—	—	—	—	—	—	—
—	—	—	—	—	—	—	—	—	—	—	—	—	—
—	—	—	—	—	—	—	—	—	—	—	—	—	—
—	—	—	—	—	—	—	—	—	—	—	—	—	—
—	—	—	—	—	—	—	—	1	—	1	—	—	—
—	—	—	—	—	—	—	—	—	—	—	—	—	—
—	—	—	—	—	—	—	—	—	—	—	—	—	—
—	—	—	—	—	—	—	—	—	—	—	—	—	—
—	—	—	—	—	—	—	—	—	—	—	—	—	—
—	—	—	—	—	—	—	—	—	—	—	—	—	—
—	—	—	—	—	—	—	—	—	—	—	—	—	—
—	—	—	—	—	—	—	—	—	—	—	—	—	—
—	1	2	—	2	—	—	—	3	2	5	—	1	1
—	—	—	—	—	—	—	—	—	—	—	—	—	—
—	2	6	—	6	—	—	—	65	21	86	2	1	3

é brésilienne).

População estrangeira do Estad

Population étrangère de l'Ét

(C

PAIZES / PAYS		Caravellas			Carinhanha			Castro Alves	
		Homens Hommes	Mulheres Femmes	Total Total	Homens Hommes	Mulheres Femmes	Total Total	Homens Hommes	Mulheres Femmes
Europa / Europe	Allemanha / Allemagne	1	1	2	2	4	6	—	—
	Austria / Autriche	—	—	—	—	—	—	—	—
	Belgica / Belgique	—	—	—	—	—	—	—	—
	Dinamarca / Danemark	—	—	—	—	—	—	—	—
	França / France	—	—	—	—	—	—	—	—
	Grecia / Grèce	—	—	—	—	—	—	—	—
	Hespanha / Espagne	8	1	9	—	—	—	—	—
	Hollanda / Pays-Bas	—	—	—	—	—	—	—	—
	Hungria / Hongrie	—	—	—	—	—	—	—	—
	Inglaterra / Angleterre	10	—	10	—	—	—	—	—
	Italia / Italie	7	1	8	—	—	—	8	5
	Polonia / Pologne	—	—	—	—	—	—	—	—
	Portugal / Portugal	18	7	25	—	—	—	5	—
	Russia / Russie	—	—	—	—	—	—	2	—
	Servia / Serbie	—	—	—	—	—	—	—	—
	Suecia / Suede	—	—	—	—	—	—	—	—
	Suissa / Suisse	—	—	—	—	—	—	—	—
	Outros paizes / Autres pays	—	—	—	—	—	—	—	—
America / Amérique	Argentina / Argentine	—	—	—	—	—	—	—	—
	Bolivia / Bolivie	—	—	—	—	—	—	—	—
	Canadá / Canada	—	—	—	—	—	—	—	—
	Chile / Chili	—	—	—	—	—	—	—	—
	Cuba / Cuba	—	—	—	—	—	—	—	—
	Estados Unidos / Etats Unis	1	1	2	—	—	—	—	—
	Mexico / Mexique	—	—	—	—	—	—	—	—
	Paraguay / Paraguay	—	—	—	—	—	—	—	—
	Perú / Perou	—	—	—	—	—	—	—	—
	Uruguay / Uruguay	—	—	—	—	—	—	—	—
	Venezuela / Vénézuela	—	—	—	—	—	—	—	—
	Outros paizes / Autres pays	—	—	—	—	—	—	—	—
Asia / Asie	Japão / Japon	—	—	—	—	—	—	—	—
	Turquia-Asiatica / Turquie Asiatique	12	—	12	2	—	2	7	1
Paizes diversos ou indeterminados / Pays divers ou indeterminés		4	1	5	—	—	—	—	1
TOTAL DE ESTRANGEIROS (*) / TOTAL D'ÉTRANGERS		61	12	73	4	4	8	22	7

(*) Inclusive os estrangeiros que adoptaram a nacionalidade brazileira. (Y compris les étrangers qui ont ad

egundo a nacionalidade e o sexo

'après la nationalité et le sexe

SUITE)

Cayrú		Chique-Chique			Chorrochó			Cicero Dantas			Conceição do Coité		
Mulheres Femmes	Total Total	Homens Hommes	Molheres Femmes	Total Total	Homens Hommes	Mulheres Femmes	Total Total	Homens Hommes	Mulheres Femmes	Total Total	Homens Hommes	Mulheres Femmes	Total Total
—	7	—	—	—	—	—	—	—	—	—	—	—	—
—	—	—	—	—	—	—	—	—	—	—	—	—	—
—	—	—	—	—	—	—	—	—	—	—	—	—	—
—	—	—	—	—	—	—	—	—	—	—	—	—	—
—	—	—	—	—	—	—	—	—	—	—	—	—	—
—	1	—	—	—	—	—	—	—	—	—	—	—	—
—	—	1	—	1	—	—	—	—	—	—	—	—	—
—	—	—	—	—	—	—	—	—	—	—	—	—	—
—	—	—	—	—	—	—	—	—	—	—	—	—	—
—	—	—	—	—	—	—	—	—	—	—	—	—	—
—	1	—	—	—	—	—	—	—	—	—	—	—	—
—	—	—	—	—	—	—	—	—	—	—	—	—	—
—	2	—	—	—	—	—	—	—	—	—	1	—	1
—	—	—	—	—	—	—	—	—	—	—	—	—	—
—	—	—	—	—	—	—	—	—	—	—	—	—	—
—	—	—	—	—	—	—	—	—	—	—	—	—	—
—	—	—	—	—	—	—	—	—	—	—	—	—	—
—	—	—	—	—	—	—	—	—	—	—	—	—	—
—	—	—	—	—	—	—	—	—	—	—	—	—	—
—	—	—	—	—	—	—	—	—	—	—	—	—	—
—	—	—	—	—	—	—	—	—	—	—	—	—	—
—	—	—	—	—	—	—	—	—	—	—	—	—	—
—	—	—	—	—	—	—	—	—	—	—	—	—	—
—	—	—	—	—	—	—	—	—	—	—	—	—	—
—	—	—	—	—	—	—	—	—	—	—	—	—	—
—	—	—	—	—	—	—	—	—	—	—	—	—	—
—	—	—	—	—	—	—	—	—	—	—	—	—	—
—	—	—	—	—	—	—	—	—	—	—	—	—	—
—	—	—	—	—	—	—	—	—	—	—	—	—	—
—	—	—	—	—	—	—	—	—	—	—	—	—	—
—	—	—	—	—	—	—	—	—	—	—	—	—	—
—	—	—	—	—	—	—	—	1	—	1	—	—	—
—	—	—	—	—	—	—	—	—	—	—	—	—	—
—	11	1	—	1	—	—	—	1	—	1	1	—	1

té brésilienne).

:. 37

População estrangeira do Estado

Population étrangère de l'Éta

(CO

PAIZES / PAYS		Conde			Condemna			Conquista	
		Homens / Hommes	Mulheres / Femmes	Total / Total	Homens / Hommes	Mulheres / Femmes	Total / Total	Homens / Hommes	Mulheres / Femmes
Europa / Europe	Allemanha / Allemagne	—	—	—	—	—	—	—	—
	Austria / Autriche	—	—	—	—	—	—	—	—
	Belgica / Belgique	2	—	2	—	—	—	—	—
	Dinamarca / Danemark	—	—	—	—	—	—	—	—
	França / France	4	—	4	—	—	—	1	—
	Grecia / Grèce	—	—	—	—	—	—	—	—
	Hespanha / Espagne	1	—	1	—	—	—	1	—
	Hollanda / Pays-Bas	—	—	—	—	—	—	—	—
	Hungria / Hongrie	—	—	—	—	—	—	—	—
	Inglaterra / Angleterre	1	1	2	—	—	—	—	—
	Italia / Italie	10	1	11	—	—	—	1	—
	Polonia / Pologne	—	—	—	—	—	—	—	—
	Portugal / Portugal	4	2	6	4	—	4	—	—
	Russia / Russie	—	—	—	—	—	—	—	—
	Servia / Serbie	—	—	—	—	—	—	—	—
	Suecia / Suède	—	—	—	—	—	—	—	—
	Suissa / Suisse	—	—	—	—	—	—	—	—
	Outros Paizes / Autres pays	1	—	1	—	—	—	—	—
America / Amérique	Argentina / Argentine	—	—	—	—	—	—	—	—
	Bolivia / Bolivie	—	—	—	—	—	—	—	—
	Canadá / Canada	—	—	—	—	—	—	—	—
	Chile / Chili	—	—	—	—	—	—	—	—
	Cuba / Cuba	—	—	—	—	—	—	—	—
	Estados Unidos / Etats-Unis	—	—	—	—	—	—	—	—
	Mexico / Mexique	—	—	—	—	—	—	—	—
	Paraguay / Paraguay	—	—	—	—	—	—	—	—
	Perú / Pérou	—	—	—	—	—	—	—	—
	Uruguay / Uruguay	—	—	—	—	—	—	—	—
	Venezuela / Vénézuéla	—	—	—	—	—	—	—	—
	Outros Paizes / Autres pays	—	—	—	—	—	—	—	—
Asia / Asie	Japão / Japon	—	—	—	—	—	—	—	—
	Turquia Asiatica / Turquie-Asiatique	8	4	12	—	—	—	2	—
Paizes diversos ou indeterminados / Pays divers ou indeterminés		—	—	—	—	—	—	—	2
TOTAL DE ESTRANGEIROS (*) / TOTAL D'ÉTRANGERS		31	8	39	4	—	4	5	2

(*) Inclusive os estrangeiros que adoptaram a nacionalidade brazileira. (Y compris les étrangers qui ont a

gundo a nacionalidade e o sexo

près la nationalité et le sexe

ITE)

ção de Maria		Correntina			Cruz das Almas			Cumbe			Curaçá		
Mulheres	Total	Homens	Mulheres	Total	Homens	Mulheres	Total	Homens	Mulheres	Total	Homens	Mulheres	Total
Fem-mes	Total	Hom-mes	Fem-mes	Total	Hom-mes	Fem-mes	Total	Hom-mes	Fem-mes	Total	Hom-mes	Fem-mes	Total
—	—	—	—	—	—	—	—	—	—	—	—	—	—
—	—	—	—	—	—	—	—	—	—	—	—	—	—
—	—	—	—	—	—	—	—	—	—	—	—	—	—
—	—	—	—	—	—	—	—	—	—	—	—	—	—
—	—	—	—	—	—	—	—	—	—	—	—	—	—
—	—	—	—	—	—	—	—	—	—	—	—	—	—
—	—	—	—	—	—	—	—	—	—	—	—	—	—
—	—	—	—	—	—	—	—	—	—	—	—	—	—
—	—	—	—	—	—	—	—	—	—	—	—	—	—
—	—	—	—	—	—	—	—	—	—	—	—	—	—
—	2	—	—	—	6	3	9	1	1	2	—	—	—
—	—	—	—	—	—	—	—	—	—	—	—	—	—
—	—	1	—	1	1	1	2	—	—	—	—	—	—
—	—	—	—	—	—	—	—	—	—	—	—	—	—
—	—	—	—	—	—	—	—	—	—	—	—	—	—
—	—	—	—	—	—	—	—	—	—	—	—	—	—
—	—	—	—	—	—	—	—	—	—	—	—	—	—
—	—	—	—	—	2	—	2	—	—	—	—	—	—
—	—	—	—	—	—	—	—	—	—	—	1	—	1
—	—	—	—	—	—	—	—	—	—	—	—	—	—
—	—	—	—	—	—	—	—	—	—	—	—	—	—
—	—	—	—	—	—	—	—	—	—	—	—	—	—
—	—	—	—	—	—	—	—	—	—	—	—	—	—
—	—	—	—	—	—	—	—	—	—	—	—	—	—
—	—	—	—	—	—	—	—	—	—	—	—	—	—
—	—	—	—	—	—	—	—	—	—	—	—	—	—
—	—	—	—	—	—	—	—	—	—	—	—	—	—
—	—	—	—	—	—	—	—	—	—	—	—	—	—
—	—	—	—	—	—	—	—	—	—	—	—	—	—
—	—	—	—	—	—	—	—	—	—	—	—	—	—
—	—	—	—	—	—	—	—	—	—	—	—	—	—
—	1	1	—	1	6	—	6	—	—	—	—	—	—
—	—	—	—	—	—	—	—	—	—	—	—	—	—
—	3	2	—	2	15	4	19	1	1	2	1	—	1

brésilienne).

População estrangeira do Estad

Population étrangère de l'Ét

(Co

PAIZES / PAYS		Dr. Seabra			Entre Rios			Feira de Sant'A	
		Homens Hommes	Mulheres Femmes	Total Total	Homens Hommes	Mulheres Femmes	Total Total	Homens Hommes	Mulheres Femmes
Europa Europe	Allemanha Allemagne	—	—	—	—	—	—	—	1
	Austria Autriche	—	—	—	—	—	—	—	—
	Belgica Belgique	—	—	—	—	—	—	—	—
	Dinamarca Danemark	—	—	—	—	—	—	—	—
	França France	—	—	—	—	—	—	—	7
	Grecia Grèce	—	—	—	—	—	—	—	—
	Hespanha Espagne	—	—	—	—	—	—	—	1
	Hollanda Pays-Bas	—	—	—	—	—	—	1	—
	Hungria Hongrie	—	—	—	—	—	—	—	—
	Inglaterra Angleterre	—	—	—	—	—	—	—	—
	Italia Italie	—	—	—	9	7	16	4	—
	Polonia Pologne	—	—	—	—	—	—	—	—
	Portugal Portugal	—	—	—	1	—	1	8	—
	Russia Russie	—	—	—	—	—	—	—	—
	Servia Serbie	—	—	—	—	—	—	—	—
	Suecia Suède	—	—	—	—	—	—	—	—
	Suissa Suisse	—	—	—	—	—	—	—	—
	Outros Paizes Autres-pays	—	—	—	—	—	—	—	—
America Amérique	Argentina Argentine	—	—	—	—	—	—	—	—
	Bolivia Bolivie	—	—	—	—	—	—	—	—
	Canadá Canada	—	—	—	—	—	—	—	—
	Chile Chili	—	—	—	—	—	—	—	—
	Cuba Cuba	—	—	—	—	—	—	—	—
	Estados Unidos Etats Unis	—	—	—	—	—	—	—	—
	Mexico Mexique	—	—	—	—	—	—	—	—
	Paraguay Paraguay	—	—	—	—	—	—	—	—
	Perú Pérou	—	—	—	—	—	—	—	—
	Uruguay Uruguay	—	—	—	—	—	—	—	—
	Venezuela Vénézuéla	—	—	—	—	—	—	—	—
	Outros Paizes Autres pays	—	—	—	—	—	—	—	—
Asia Asie	Japão Japon	—	—	—	—	—	—	—	—
	Turquia Asiatica Turquie-Asiatique	—	—	—	—	—	—	13	4
Paizes diversos ou indeterminados Pays divers ou indeterminés		—	—	—	—	—	—	1	1
TOTAL DE ESTRANGEIROS (*) TOTAL D'ÉTRANGERS		—	—	—	10	7	17	27	14

(*) Inclusive os estrangeiros que adoptaram a nacionalidade brazileira. (Y compris les étrangers qui ont

...gundo a nacionalidade e o sexo

...près la nationalité et le sexe

(...UITE)

...eira do Assuruá		Geremoabo			Guanamby			Guarany			Igrapiúna		
Mulheres Femmes	Total Total	Homens Hommes	Mulheres Femmes	Total Total	Homens Hommes	Mulheres Femmes	Total Total	Homens Hommes	Mulheres Femmes	Total Total	Homens Hommes	Mulheres Femmes	Total Total
—	—	—	—	—	1	—	1	—	—	—	—	—	—
—	—	—	—	—	—	—	—	—	—	—	—	—	—
—	—	—	—	—	—	—	—	—	—	—	—	—	—
—	—	—	—	—	—	—	—	—	—	—	—	—	—
—	—	—	—	—	—	—	—	—	—	—	—	—	—
—	—	—	—	—	—	—	—	—	—	—	—	—	—
—	—	—	—	—	—	—	—	—	—	—	—	—	—
—	—	—	—	—	—	—	—	—	—	—	—	—	—
—	—	—	—	—	—	—	—	—	—	—	—	—	—
—	—	—	—	—	—	—	—	—	—	—	—	—	—
—	—	—	—	—	—	—	—	—	—	—	—	—	—
—	—	—	—	—	—	—	—	—	—	—	—	—	—
—	—	—	—	—	2	—	2	—	—	—	—	—	—
—	—	—	—	—	—	—	—	—	—	—	—	—	—
—	—	—	—	—	—	—	—	—	—	—	—	—	—
—	—	—	—	—	—	—	—	—	—	—	—	—	—
—	—	—	—	—	—	—	—	—	—	—	—	—	—
—	—	—	—	—	—	—	—	—	—	—	—	—	—
—	—	—	—	—	—	—	—	—	—	—	—	—	—
—	—	—	—	—	—	—	—	—	—	—	—	—	—
—	—	—	—	—	—	—	—	—	—	—	—	—	—
—	—	—	—	—	—	—	—	—	—	—	—	—	—
—	—	—	—	—	—	—	—	—	—	—	—	—	—
—	—	—	—	—	—	—	—	—	—	—	—	—	—
—	—	—	—	—	—	—	—	—	—	—	—	—	—
—	—	—	—	—	—	—	—	—	—	—	—	—	—
—	—	—	—	—	—	—	—	—	—	—	—	—	—
—	—	—	—	—	—	—	—	—	—	—	—	—	—
—	—	—	—	—	—	—	—	—	—	—	—	—	—
—	—	—	—	—	—	—	—	—	—	—	—	—	—
—	—	—	—	—	—	—	—	—	—	—	—	—	—
—	—	—	—	—	1	—	1	—	—	—	—	—	—
—	—	—	—	—	1	—	1	—	—	—	—	—	—
—	—	—	—	—	5	—	5	—	—	—	—	—	—

...é brésilienne).

População estrangeira do Estado

Population étrangère de l'Éta

(co

PAIZES / PAYS		Illhéos			Inambupe			Irará	
		Homens / Hommes	Mulheres / Femmes	Total / Total	Homens / Hommes	Mulheres / Femmes	Total / Total	Homens / Hommes	Mulheres / Femmes
Europa / Europe	Allemanha / Allemagne	6	—	6	—	—	—	—	—
	Austria / Autriche	—	—	—	—	—	—	—	—
	Belgica / Belgique	—	—	—	—	—	—	—	—
	Dinamarca / Danemark	—	—	—	—	—	—	—	—
	França / France	1	8	9	—	—	—	—	—
	Grecia / Grèce	2	—	2	—	—	—	—	—
	Hespanha / Espagne	17	8	25	—	—	—	—	—
	Hollanda / Pays-Bas	—	—	—	—	—	—	—	—
	Hungria / Hongrie	—	—	—	—	—	—	—	—
	Inglaterra / Angleterre	6	—	6	—	—	—	—	—
	Italia / Italie	28	10	38	—	—	—	3	1
	Polonia / Pologne	—	—	—	—	—	—	—	—
	Portugal / Portugal	73	33	105	1	—	1	1	—
	Russia / Russie	1	—	1	—	—	—	—	—
	Servia / Serbie	—	—	—	—	—	—	—	—
	Suecia / Suède	—	—	—	—	—	—	—	—
	Suissa / Suisse	11	5	16	—	—	—	—	—
	Outros Paizes / Autres pays	1	1	2	—	—	—	—	—
America / Amérique	Argentina / Argentine	1	—	1	—	—	—	—	—
	Bolivia / Bolivie	—	—	—	—	—	—	—	—
	Canadá / Canada	—	—	—	—	—	—	—	—
	Chile / Chili	—	—	—	—	—	—	—	—
	Cuba / Cuba	—	—	—	—	—	—	—	—
	Estados Unidos / États-Unis	1	—	1	—	—	—	—	—
	Mexico / Mexique	—	—	—	—	—	—	—	—
	Paraguay / Paraguay	—	—	—	—	—	—	—	—
	Perú / Pérou	—	—	—	—	—	—	—	—
	Uruguay / Uruguay	—	—	—	—	—	—	—	—
	Venezuela / Vénézuela	—	—	—	—	—	—	—	—
	Outros Paizes / Autres pays	—	—	—	—	—	—	—	—
Asia / Asie	Jaoão / Japon	—	1	1	—	—	—	—	—
	Turquia Asiatica / Turquie-Asiatique	86	29	115	2	—	2	1	—
Paizes diversos ou indeterminados / Pays divers ou indéterminés		6	1	7	—	—	—	1	1
TOTAL DE ESTRANGEIROS (*) / TOTAL D'ÉTRANGERS		240	96	336	3	—	3	6	2

(*) Inclusive os estrangeiros que adoptaram a nacionalidade brazileira. (Y compris les étrangers qui ont ad

gundo a nacionalidade e o sexo

après la nationalité et le sexe

UITE)

Itaberaba		Itabuna			Itaparica			Itapicurú			Ituassú		
Mulheres Femmes	Total Total	Homens Hommes	Mulheres Femmes	Total Total	Homens Hommes	Mulheres Femmes	Total Total	Homens Hommes	Mulheres Femmes	Total Total	Homens Hommes	Mulheres Femmes	Total Total
—	—	2	—	2	1	—	1	—	—	—	—	—	—
—	—	—	—	—	1	—	1	—	—	—	—	—	—
—	—	—	—	—	2	1	3	—	—	—	—	—	—
—	—	—	—	—	—	—	—	—	—	—	—	—	—
—	—	—	—	—	—	—	—	1	1	2	—	—	—
—	—	—	—	—	—	—	—	—	—	—	—	—	—
—	—	5	1	6	1	—	1	—	—	—	—	—	—
—	—	—	—	—	—	—	—	—	—	—	—	—	—
—	—	—	—	—	—	—	—	—	—	—	—	—	—
—	—	—	—	—	—	—	—	—	—	—	—	—	—
2	5	8	4	12	7	5	12	—	—	—	1	—	1
—	—	—	—	—	—	—	—	—	—	—	—	—	—
—	—	21	8	29	14	1	15	1	—	1	—	—	—
—	—	—	—	—	—	—	—	—	—	—	—	—	—
—	—	—	—	—	—	—	—	—	—	—	—	—	—
—	—	—	—	—	—	—	—	—	—	—	—	—	—
—	—	3	—	3	—	—	—	—	—	—	—	—	—
—	—	1	—	1	—	—	—	—	1	1	—	—	—
—	—	—	—	—	—	—	—	—	—	—	—	—	—
—	—	—	—	—	—	—	—	—	—	—	—	—	—
—	—	—	—	—	—	—	—	—	—	—	—	—	—
—	—	—	—	—	—	—	—	—	—	—	—	—	—
—	—	—	—	—	—	—	—	—	—	—	—	—	—
—	—	—	—	—	—	—	—	—	—	—	—	—	—
—	—	—	—	—	—	—	—	—	—	—	—	—	—
—	—	—	—	—	—	—	—	—	—	—	—	—	—
—	—	—	—	—	—	—	—	—	—	—	—	—	—
—	—	—	—	—	—	—	—	—	—	—	—	—	—
—	—	—	—	—	—	—	—	—	—	—	—	—	—
—	—	—	—	—	—	—	—	—	—	—	—	—	—
—	—	—	—	—	—	—	—	—	—	—	—	—	—
—	2	61	37	98	20	8	28	—	—	—	—	—	—
—	—	2	3	5	1	1	2	—	—	—	—	—	—
2	7	103	53	156	47	16	63	2	2	4	1	—	1

brésilienne).

População estrangeira do Estad

Population étrangère de l'Ét

(CO

PAIZES PAYS		Jacaracy			Jacobina			Jaguaripe	
		Homens Hommes	Mulheres Femmes	Total Total	Homens Hommes	Mulheres Femmes	Total Total	Homens Hommes	Mulheres Femmes
Europa Europe	Allemanha Allemagne	—	—	—	—	—	—	2	—
	Austria Autriche	—	—	—	—	—	—	—	—
	Belgica Belgique	—	—	—	—	—	—	—	—
	Dinamarca Danemark	—	—	—	—	—	—	—	—
	França France	—	—	—	—	—	—	—	—
	Grecia Grèce	—	—	—	—	—	—	—	—
	Hespanha Espagne	—	—	—	2	—	2	—	—
	Hollanda Pays-Bas	—	—	—	—	—	—	—	—
	Hungria Hongrie	—	—	—	—	—	—	—	—
	Inglaterra Angleterre	—	—	—	—	—	—	—	—
	Italia Italie	—	—	—	16	5	21	2	—
	Polonia Pologne	—	—	—	—	—	—	—	—
	Portugal Portugal	—	—	—	2	—	2	6	—
	Russia Russie	—	—	—	—	—	—	—	—
	Servia Serbie	—	—	—	—	—	—	—	—
	Suecia Suède	—	—	—	—	—	—	—	—
	Suissa Suisse	—	—	—	1	—	1	—	—
	Outros paizes Autres pays	—	—	—	3	—	3	—	—
America Amérique	Argentina Argentine	—	—	—	—	—	—	—	—
	Bolivia Bolivie	—	—	—	—	—	—	—	—
	Canadá Canada	—	—	—	—	—	—	—	—
	Chile Chili	—	—	—	—	—	—	—	—
	Cuba Cuba	—	—	—	—	—	—	—	—
	Estados Unidos États-Unis	—	—	—	—	—	—	—	—
	Mexico Mexique	—	—	—	—	—	—	—	—
	Paraguay Paraguay	—	—	—	—	—	—	—	—
	Perú Pérou	—	—	—	—	—	—	—	—
	Uruguay Uruguay	—	—	—	—	—	—	—	—
	Venezuela Venezuela	—	—	—	—	—	—	—	—
	Outros paizes Autres pays	—	—	—	—	—	—	—	—
Asia Asie	Japão Japon	—	—	—	—	—	—	—	—
	Turquia-Asiatica Turquie-Asiatique	—	—	—	1	—	1	2	—
Paizes diversos ou indeterminados Pays divers ou indeterminés		—	—	—	—	2	2	1	1
TOTAL DE ESTRANGEIROS (*) TOTAL D'ÉTRANGERS		—	—	—	25	7	32	13	1

(*) Inclusive os estrangeiros que adoptaram a nacionalidade brazileira. (Y compris les étrangers qui ont

...gundo a nacionalidade e o sexo

...après la nationalité et le sexe

(...suite)

Jequié — Mulheres / Femmes	Jequié — Total / Total	Jequiriça — Homens / Hommes	Jequiriça — Mulheres / Femmes	Jequiriça — Total / Total	Joazeiro — Homens / Hommes	Joazeiro — Mulheres / Femmes	Joazeiro — Total / Total	Jussiape — Homens / Hommes	Jussiape — Mulheres / Femmes	Jussiape — Total / Total	Lage — Homens / Hommes	Lage — Mulheres / Femmes	Lage — Total / Total
—	—	—	—	—	—	—	—	—	—	—	—	—	—
—	—	—	—	—	—	—	—	—	—	—	—	—	—
—	—	—	—	—	—	—	—	—	—	—	—	—	—
—	—	—	—	—	1	—	1	—	—	—	—	—	—
—	—	—	—	—	—	—	—	7	2	9	—	—	—
—	—	—	—	—	—	—	—	—	—	—	—	—	—
—	6	—	—	—	1	—	1	2	—	2	—	—	—
—	—	—	—	—	—	—	—	—	—	—	—	—	—
—	—	—	—	—	—	—	—	—	—	—	—	—	—
—	—	—	—	—	—	—	—	—	—	—	—	—	—
12	90	16	1	17	3	1	4	1	—	1	3	—	3
—	—	—	—	—	—	—	—	—	—	—	—	—	—
—	3	2	1	3	2	—	2	4	—	4	—	—	—
—	—	—	—	—	1	—	1	—	—	—	—	—	—
—	—	—	—	—	—	—	—	—	—	—	—	—	—
—	—	—	—	—	—	—	—	—	—	—	—	—	—
—	—	—	—	—	—	—	—	—	—	—	—	—	—
—	—	—	—	—	3	2	5	—	—	—	—	—	—
—	—	—	—	—	—	—	—	—	—	—	—	—	—
—	—	—	—	—	—	—	—	—	—	—	—	—	—
—	—	—	—	—	—	—	—	—	—	—	—	—	—
—	—	—	—	—	—	—	—	—	—	—	—	—	—
—	—	—	—	—	—	—	—	—	—	—	—	—	—
—	—	—	—	—	—	—	—	—	—	—	—	—	—
—	—	—	—	—	—	—	—	—	—	—	—	—	—
—	—	—	—	—	—	—	—	—	—	—	—	—	—
—	—	—	—	—	—	—	—	—	—	—	—	—	—
—	—	—	—	—	—	—	—	—	—	—	—	—	—
—	—	—	—	—	—	—	—	—	—	—	—	—	—
—	—	—	—	—	—	—	—	—	—	—	—	—	—
—	1	—	—	—	—	—	—	—	—	—	—	—	—
—	2	—	—	—	11	7	18	—	—	—	—	—	—
—	5	—	—	—	—	—	—	—	—	—	—	2	2
12	107	18	2	20	22	10	32	14	2	16	3	2	5

...té brésilienne).

População estrangeira do Estad

Population étrangère de l'Ét

(C

PAIZES / PAYS		Lençóes			Macahubas			Maracás	
		Homens Hommes	Mulheres Femmes	Total Total	Homens Hommes	Mulheres Femmes	Total Total	Homens Hommes	Mulheres Femmes
Europa Europe	Allemanha Allemagne	1	—	1	—	—	—	—	—
	Austria Autriche	—	—	—	—	—	—	—	—
	Belgica Belgique	—	—	—	—	—	—	—	—
	Dinamarca Danemark	—	—	—	—	—	—	—	—
	França France	—	—	—	—	—	—	—	—
	Grecia Grèce	—	—	—	—	—	—	—	—
	Hespanha Espagne	—	—	—	—	—	—	—	—
	Hollanda Pays-Bas	—	—	—	—	—	—	—	—
	Hungria Hongrie	—	—	—	—	—	—	—	—
	Inglaterra Angleterre	—	—	—	—	—	—	—	—
	Italia Italie	—	—	—	—	—	—	33	9
	Polonia Pologne	—	—	—	—	—	—	—	—
	Portugal Portugal	—	—	—	1	—	1	2	—
	Russia Russie	—	—	—	—	—	—	—	—
	Servia Serbie	—	—	—	—	—	—	—	—
	Suecia Suède	—	—	—	—	—	—	—	—
	Suissa Suisse	—	—	—	—	—	—	—	—
	Outros Paizes Autres pays	—	—	—	—	—	—	—	—
America Amérique	Argentina Argentine	—	—	—	—	—	—	—	—
	Bolivia Bolivie	—	—	—	—	—	—	—	—
	Canadá Canada	—	—	—	—	—	—	—	—
	Chile Chili	—	—	—	—	—	—	—	—
	Cuba Cuba	—	—	—	—	—	—	—	—
	Estados Unidos Etats-Unis	—	—	—	—	—	—	—	—
	Mexico Mexique	—	—	—	—	—	—	—	—
	Paraguay Paraguay	—	—	—	—	—	—	—	—
	Perú Pérou	—	—	—	—	—	—	—	—
	Uruguay Uruguay	—	—	—	—	—	—	—	—
	Venezuela Vénézuéla	—	—	—	—	—	—	—	—
	Outros Paizes Autres pays	—	—	—	—	—	—	—	—
Asia Asie	Japão Japon	—	—	—	—	—	—	—	—
	Turquia Asiatica Turquie-Asiatique	3	—	3	—	—	—	7	3
Paizes diversos ou indeterminados Pays divers ou indeterminés		1	—	1	—	—	—	—	4
TOTAL DE ESTRANGEIROS (*) TOTAL D'ÉTRANGERS		5	—	5	1	—	1	42	16

(*) Inclusive os estrangeiros que adoptaram a nacionalidade brazileira. (Y compris les étrangers qui ont a

gundo a nacionalidade e o sexo

après la nationalité et le sexe

UITE)

Sergipe		Maranhão			Matta de São João			Minas do Rio de Contas			Monte Alegre		
Mulheres Femmes	Total Total	Homens Hommes	Mulheres Femmes	Total Total	Homens Hommes	Mulheres Femmes	Total Total	Homens Hommes	Mulheres Femmes	Total Total	Homens Hommes	Mulheres Femmes	Total Total
—	5	—	—	—	—	—	—	—	—	—	—	—	—
1	2	—	—	—	—	—	—	—	—	—	—	—	—
—	—	—	—	—	1	—	1	—	—	—	—	—	—
—	—	—	—	—	—	—	—	—	—	—	—	—	—
—	—	—	1	1	—	—	—	—	—	—	—	—	—
—	—	—	—	—	—	—	—	—	—	—	—	—	—
—	1	2	—	2	1	—	1	—	—	—	—	—	—
—	—	—	—	—	—	—	—	—	—	—	—	—	—
—	—	—	—	—	—	—	—	—	—	—	—	—	—
—	—	—	—	—	—	—	—	—	—	—	—	—	—
—	3	2	—	2	12	7	19	1	—	1	—	—	—
—	—	—	—	—	—	—	—	—	—	—	—	—	—
4	11	8	—	8	1	—	1	5	—	5	—	—	—
—	—	—	—	—	—	—	—	—	—	—	—	—	—
—	—	—	—	—	—	—	—	—	—	—	—	—	—
—	—	—	—	—	—	—	—	—	—	—	—	—	—
—	—	—	—	—	—	—	—	—	—	—	—	—	—
1	2	—	—	—	—	—	—	—	—	—	—	—	—
—	—	—	—	—	—	—	—	—	—	—	—	—	—
—	—	—	—	—	—	—	—	—	—	—	—	—	—
—	—	—	—	—	—	—	—	—	—	—	—	—	—
—	—	—	—	—	—	—	—	—	—	—	—	—	—
—	—	—	—	—	—	—	—	—	—	—	—	—	—
—	—	1	—	1	—	—	—	—	—	—	—	—	—
—	—	—	—	—	—	—	—	—	—	—	—	—	—
—	—	—	—	—	—	—	—	—	—	—	—	—	—
—	—	—	—	—	—	—	—	—	—	—	—	—	—
—	—	—	—	—	—	1	1	—	—	—	—	—	—
—	—	—	—	—	—	—	—	—	—	—	—	—	—
—	—	—	—	—	—	—	—	—	—	—	—	—	—
—	—	2	—	2	—	—	—	—	—	—	—	—	—
2	13	—	—	—	9	1	10	—	—	—	—	—	—
—	—	—	—	—	—	—	—	—	1	1	—	—	—
8	37	15	1	16	24	9	33	6	1	7	—	—	—

brésilienne).

População estrangeira do Estado

Population étrangère de l'Ét

(CO

PAIZES / PAYS		Monte Alto			Monte Cruzeiro			Monte Santo	
		Homens Hommes	Mulheres Femmes	Total Total	Homens Hommes	Mulheres Femmes	Total Total	Homens Hommes	Mulheres Femmes
Europa Europe	Allemanha Allemagne	2	—	2	—	—	—	—	—
	Austria Autriche	—	—	—	—	—	—	—	—
	Belgica Belgique	—	—	—	—	—	—	—	—
	Dinamarca Danemark	—	—	—	—	—	—	—	—
	França France	—	—	—	—	—	—	—	—
	Grecia Grèce	—	—	—	—	—	—	—	—
	Hespanha Espagne	—	—	—	—	—	—	1	—
	Hollanda Pays-Bas	1	—	1	—	—	—	—	—
	Hungria Hongrie	—	—	—	—	—	—	—	—
	Inglaterra Angleterre	—	—	—	—	—	—	—	—
	Italia Italie	—	—	—	3	—	3	—	—
	Polonia Pologne	—	—	—	—	—	—	—	—
	Portugal Portugal	1	—	1	2	—	2	—	—
	Russia Russie	—	—	—	—	—	—	—	—
	Servia Serbie	—	—	—	—	—	—	—	—
	Suecia Suède	—	—	—	—	—	—	—	—
	Suissa Suisse	—	—	—	—	—	—	—	—
	Outros Paizes Autres pays	—	—	—	—	—	—	—	—
America Amérique	Argentina Argentine	—	—	—	—	—	—	—	—
	Bolivia Bolivie	—	—	—	—	—	—	—	—
	Canadá Canada	—	—	—	—	—	—	—	—
	Chile Chili	—	—	—	—	—	—	—	—
	Cuba Cuba	—	—	—	—	—	—	—	—
	Estados Unidos Etats-Unis	—	—	—	—	—	—	—	—
	Mexico Mexique	—	—	—	—	—	—	—	—
	Paraguay Paraguay	—	—	—	—	—	—	—	—
	Perú Pérou	—	—	—	—	—	—	—	—
	Uruguay Uruguay	—	—	—	—	—	—	—	—
	Venezuela Vénézuéla	—	—	—	—	—	—	—	—
	Outros Paizes Autres pays	—	—	—	—	—	—	—	—
Asia Asie	Japão Japon	—	—	—	—	—	—	—	—
	Turquia Asiatica Turquie-Asiatique	—	—	—	—	—	—	—	—
Paizes diversos ou indeterminados Pays divers ou indeterminés		—	—	—	1	1	2	—	—
TOTAL DE ESTRANGEIROS (*) TOTAL D'ÉTRANGERS		4	—	4	6	1	7	1	—

(*) Inclusive os estrangeiros que adoptaram a nacionalidade brazileira. (Y compris les étrangers qui ont ad

guado a nacionalidade e o sexo

près la nationalité et le sexe

ITE)

o do Chapéo		Macugé			Mundo Novo			Muritiba			Nazareth		
Mulheres Femmes	Total Total	Homens Hommes	Mulheres Femmes	Total Total	Homens Hommes	Mulheres Femmes	Total Total	Homens Hommes	Mulheres Femmes	Total Total	Homens Hommes	Mulheres Femmes	Total Total
—	—	—	—	—	1	1	2	1	—	1	—	—	—
—	—	—	—	—	—	—	—	—	—	—	—	—	—
—	—	—	—	—	—	—	—	—	—	—	—	—	—
—	—	—	—	—	—	—	—	—	—	—	—	—	—
—	—	—	—	—	—	—	—	—	—	—	—	6	6
—	—	—	—	—	—	—	—	—	—	—	—	—	—
—	1	—	—	—	7	1	8	1	—	1	—	—	—
—	—	—	—	—	—	—	—	—	—	—	—	—	—
—	—	—	—	—	—	—	—	—	—	—	—	—	—
—	—	—	—	—	—	—	—	—	—	—	—	—	—
3	11	—	—	—	—	2	2	3	—	3	19	3	22
—	—	—	—	—	—	—	—	—	—	—	—	—	—
1	2	1	—	1	1	—	1	—	—	—	12	5	17
—	—	—	—	—	—	—	—	—	—	—	1	—	1
—	—	—	—	—	—	—	—	—	—	—	—	—	—
—	—	—	—	—	—	—	—	—	—	—	—	—	—
—	—	—	—	—	—	—	—	—	—	—	—	—	—
—	—	—	—	—	—	—	—	—	—	—	—	—	—
—	—	—	—	—	—	—	—	—	—	—	—	—	—
—	—	—	—	—	—	—	—	—	—	—	—	—	—
—	—	—	—	—	—	—	—	—	—	—	—	—	—
—	—	—	—	—	—	—	—	—	—	—	—	—	—
—	—	—	—	—	—	—	—	—	—	—	—	—	—
—	—	—	—	—	—	—	—	—	—	—	—	—	—
—	—	—	—	—	—	—	—	—	—	—	1	3	4
—	—	—	—	—	—	—	—	—	—	—	—	—	—
—	—	—	—	—	—	—	—	—	—	—	—	—	—
—	—	—	—	—	—	—	—	—	—	—	—	—	—
—	—	—	—	—	—	—	—	—	—	—	—	—	—
—	—	—	—	—	—	—	—	—	—	—	—	—	—
—	—	—	—	—	—	—	—	—	—	—	—	—	—
—	—	—	—	—	1	—	1	1	—	1	2	1	3
1	1	—	1	1	—	—	—	—	—	—	3	7	10
5	15	1	1	2	10	4	14	6	—	6	38	25	63

é brésilienne).

População estrangeira do Estad

Population étrangère de l'Ét

(C

PAIZES / PAYS		Nova Bolpeba			Oliveira do Brejtuho			Orobó	
		Homens / Hommes	Mulheres / Femmes	Total / Total	Homens / Hommes	Mulheres / Femmes	Total / Total	Homens / Hommes	Mulheres / Femmes
Europa / Europe	Allemanha / Allemagne	2	1	3	—	—	—	—	1
	Austria / Autriche	—	—	—	—	—	—	—	—
	Belgica / Belgique	—	—	—	—	—	—	—	—
	Dinamarca / Danemark	—	—	—	—	—	—	—	—
	França / France	—	—	—	—	—	—	—	—
	Grecia / Grèce	—	—	—	—	—	—	—	—
	Hespanha / Espagne	—	—	—	—	—	—	—	—
	Hollanda / Pays-Bas	—	—	—	—	—	—	—	—
	Hungria / Hongrie	—	—	—	—	—	—	—	—
	Inglaterra / Angleterre	2	—	2	—	—	—	—	—
	Italia / Italie	—	—	—	—	—	—	—	—
	Polonia / Pologne	—	—	—	—	—	—	—	—
	Portugal / Portugal	3	—	3	—	—	—	—	—
	Russia / Russie	—	—	—	—	—	—	—	—
	Servia / Serbie	—	—	—	—	—	—	—	—
	Suecia / Suède	—	—	—	—	—	—	—	—
	Suissa / Suisse	—	—	—	—	—	—	—	—
	Outros paizes / Autres pays	—	—	—	—	—	—	—	—
America / Amérique	Argentina / Argentine	—	—	—	—	—	—	—	—
	Bolivia / Bolivie	—	—	—	—	—	—	—	—
	Canadá / Canada	—	—	—	—	—	—	—	—
	Chile / Chili	—	—	—	—	—	—	—	—
	Cuba / Cuba	—	—	—	—	—	—	—	—
	Estados Unidos / États Unis	—	—	—	—	—	—	9	3
	Mexico / Mexique	—	—	—	—	—	—	—	—
	Paraguay / Paraguay	—	—	—	—	—	—	—	—
	Perú / Pérou	—	—	—	—	—	—	—	—
	Uruguay / Uruguay	—	—	—	—	—	—	—	—
	Venezuela / Vénézuéla	—	—	—	—	—	—	—	—
	Outros paizes / Autres pays	—	—	—	—	—	—	—	—
Asia / Asie	Japão / Japon	—	—	—	—	—	—	—	—
	Turquia-Asiatica / Turquie Asiatique	1	—	1	—	—	—	—	—
Paizes diversos ou indeterminados / Pays divers ou indeterminés		—	—	—	—	—	—	—	—
TOTAL DE ESTRANGEIROS (*) / TOTAL D'ÉTRANGERS		8	1	9	—	—	—	9	4

(*) Inclusive os estrangeiros que adoptaram a nacionalidade brazileira. (Y compris les étrangers qui ont ad

...undo a nacionalidade e o sexo

...près la nationalité et le sexe

...UITE)

...aramirim		Patrocinio do Coité			Pilão Arcado			Poções			Pojuca		
...ulheres Fem-mes	Total Total	Homens Hom-mes	Mulheres Fem-mes	Total Total	Homens Hom-mes	Mulheres Fem-mes	Total Total	Homens Hom-mes	Mulheres Fem-mes	Total Total	Homens Hom-mes	Mulheres Fem-mes	Total Total
—	—	—	—	—	—	—	—	—	—	—	—	—	—
—	—	—	—	—	—	—	—	—	—	—	—	—	—
—	—	—	—	—	—	—	—	—	—	—	—	—	—
—	—	—	—	—	—	—	—	—	—	—	—	—	—
2	2	—	—	—	—	—	—	—	—	—	—	—	—
—	—	—	—	—	—	—	—	—	—	—	—	—	—
—	—	—	—	—	—	—	—	—	—	—	1	—	1
—	—	—	—	—	—	—	—	—	—	—	—	—	—
—	—	—	—	—	—	—	—	—	—	—	—	—	—
—	—	—	—	—	—	—	—	—	—	—	—	—	—
—	—	—	—	—	—	—	—	23	12	35	7	1	8
—	—	—	—	—	—	—	—	—	—	—	—	—	—
—	—	—	—	—	—	—	—	—	—	—	6	1	7
—	—	—	—	—	—	—	—	—	—	—	—	—	—
—	—	—	—	—	—	—	—	—	—	—	—	—	—
—	—	—	—	—	—	—	—	—	—	—	—	—	—
—	—	—	—	—	—	—	—	—	—	—	—	—	—
—	—	—	—	—	—	—	—	—	—	—	—	—	—
—	—	—	—	—	—	—	—	—	—	—	—	—	—
—	—	—	—	—	—	—	—	—	—	—	—	—	—
—	—	—	—	—	—	—	—	—	—	—	—	—	—
—	—	—	—	—	—	—	—	—	—	—	—	—	—
—	—	—	—	—	—	—	—	—	—	—	—	—	—
—	—	—	—	—	—	—	—	—	—	—	—	—	—
—	—	—	—	—	—	—	—	—	—	—	—	—	—
—	—	—	—	—	—	—	—	—	—	—	—	—	—
—	—	—	—	—	—	—	—	—	—	—	—	—	—
—	—	—	—	—	—	—	—	—	—	—	—	—	—
—	—	—	—	—	—	—	—	—	—	—	—	—	—
—	—	—	—	—	—	—	—	—	—	—	9	—	9
—	—	—	—	—	—	—	—	—	—	—	—	—	—
2	2	—	—	—	—	—	—	23	12	35	23	2	25

...brésilienne).

População estrangeira do Esta

Population étrangère de l'É

(C

PAIZES — PAYS		Pombal			Porto Alegre (São José de)			Porto Segu	
		Homens — Hommes	Mulheres — Femmes	Total — Total	Homens — Hommes	Mulheres — Femmes	Total — Total	Homens — Hommes	Mulheres — Femme
Europa — Europe	Allemanha — Allemagne	—	—	—	—	—	—	—	—
	Austria — Autriche	—	—	—	—	—	—	—	—
	Belgica — Belgique	—	—	—	—	—	—	—	—
	Dinamarca — Danemark	—	—	—	—	—	—	—	—
	França — France	—	—	—	—	—	—	—	—
	Grecia — Grèce	—	—	—	—	—	—	—	—
	Hespanha — Espagne	—	—	—	3	—	3	—	—
	Hollanda — Pays-Bas	—	—	—	—	—	—	—	—
	Hungria — Hongrie	—	—	—	—	—	—	—	—
	Inglaterra — Angleterre	—	—	—	—	—	—	—	—
	Italia — Italie	—	—	—	—	—	—	3	—
	Polonia — Pologne	—	—	—	—	—	—	—	—
	Portugal — Portugal	—	—	—	28	17	45	1	1
	Russia — Russie	—	—	—	—	—	—	—	—
	Servia — Serbie	—	—	—	—	—	—	—	—
	Suecia — Suède	—	—	—	—	—	—	—	—
	Suissa — Suisse	—	—	—	—	—	—	—	—
	Outros Paizes — Autres pays	—	—	—	—	—	—	—	—
America — Amérique	Argentina — Argentine	—	—	—	—	—	—	—	—
	Bolivia — Bolivie	—	—	—	—	—	—	—	—
	Canadá — Canada	—	—	—	—	—	—	—	—
	Chile — Chili	—	—	—	—	—	—	—	—
	Cuba — Cuba	—	—	—	—	—	—	—	—
	Estados Unidos — États Unis	—	—	—	—	—	—	—	—
	Mexico — Mexique	—	—	—	—	—	—	—	—
	Paraguay — Paraguay	—	—	—	—	—	—	—	—
	Perú — Pérou	—	—	—	—	—	—	—	—
	Uruguay — Uruguay	—	—	—	—	—	—	—	—
	Venezuela — Vénézuéla	—	—	—	—	—	—	—	—
	Outros paizes — Autres pays	—	—	—	—	—	—	—	—
Asia — Asie	Japão — Japon	—	—	—	—	—	—	—	—
	Turquia-Asiatica — Turquie Asiatique	—	—	—	—	—	—	—	—
Paizes diversos ou indeterminados — Pays divers ou indeterminés		—	—	—	2	—	2	—	—
TOTAL DE ESTRANGEIROS (*) — TOTAL D'ÉTRANGERS		—	—	—	33	17	50	4	1

(*) Inclusive os estrangeiros que adoptaram à nacionalidade brazileira. (Y compris les étrangers qui ont

undo a nacionalidade e o sexo

près la nationalité et le sexe

ITE)

Prado		Queimados			Remanso			Remedios			Riachão do Jacuhype		
lulheres Fem- mes	Total Total	Homens Hom- mes	Mulheres Fem- mes	Total Total	Homens Hom- mes	Mulheres Fem- mes	Total Total	Homens Hom- mes	Mulheres Fem- mes	Total Total	Homens Hom- mes	Mulheres Fem- mes	Total Total
—	1	—	—	—	—	—	—	—	—	—	—	—	—
—	—	—	—	—	—	—	—	—	—	—	—	—	—
—	—	—	—	—	—	—	—	—	—	—	—	—	—
—	1	—	—	—	—	—	—	—	—	—	—	—	—
2	9	—	—	—	—	—	—	—	—	—	—	—	—
—	—	—	—	—	—	—	—	—	—	—	—	—	—
4	7	5	—	5	—	—	—	—	—	—	—	—	—
—	—	—	—	—	—	—	—	—	—	—	—	—	—
—	—	—	—	—	—	—	—	—	—	—	—	—	—
—	—	—	—	—	—	—	—	—	—	—	—	—	—
—	—	1	—	1	—	1	1	—	—	—	—	—	—
—	—	—	—	—	—	—	—	—	—	—	—	—	—
2	5	3	—	3	—	—	—	2	—	2	—	—	—
1	3	—	—	—	—	—	—	—	—	—	—	—	—
—	—	—	—	—	—	—	—	—	—	—	—	—	—
—	—	—	—	—	—	—	—	—	—	—	—	—	—
—	1	—	—	—	—	—	—	—	—	—	—	—	—
1	3	—	—	—	—	—	—	—	—	—	—	—	—
—	—	—	—	—	—	—	—	—	—	—	—	—	—
—	—	—	—	—	—	—	—	—	—	—	—	—	—
—	—	—	—	—	—	—	—	—	—	—	—	—	—
—	—	—	—	—	—	—	—	—	—	—	—	—	—
—	—	—	—	—	—	—	—	—	—	—	—	—	—
—	—	—	—	—	—	—	—	—	—	—	—	—	—
—	—	—	—	—	—	—	—	—	—	—	—	—	—
—	—	—	—	—	—	—	—	—	—	—	—	—	—
—	—	—	—	—	—	—	—	—	—	—	—	—	—
—	—	—	—	—	—	—	—	—	—	—	—	—	—
—	—	—	—	—	—	—	—	—	—	—	—	—	—
—	—	—	—	—	—	—	—	—	—	—	—	—	—
—	—	1	1	2	—	—	—	—	—	—	—	—	—
—	—	—	—	—	—	—	—	—	—	—	—	—	—
10	30	10	1	11	—	1	1	2	—	2	—	—	—

brésilienne).

38

População estrangeira do Estad

Population étrangère de l'Ét

(C

PAIZES PAYS		Riacho de Sant'Anna			Rio Branco			Sant'Anna do C	
		Homens Hommes	Mulheres Femmes	Total Total	Homens Hommes	Mulheres Femmes	Total Total	Homens Hommes	Mulheres Femmes
Europa Europe	Allemanha Allemagne	—	—	—	—	—	—	—	—
	Austria Autriche	—	—	—	—	—	—	—	—
	Belgica Belgique	—	—	—	—	—	—	—	—
	Dinamarca Danemark	—	—	—	—	—	—	—	—
	França France	—	—	—	—	—	—	—	—
	Grecia Grèce	—	—	—	—	—	—	—	—
	Hespanha Espagne	—	—	—	—	—	—	—	—
	Hollanda Pays-Bas	—	—	—	—	—	—	—	—
	Hungria Hongrie	—	—	—	—	—	—	—	—
	Inglaterra Angleterre	—	—	—	—	—	—	—	—
	Italia Italie	—	—	—	—	—	—	—	—
	Polonia Pologne	—	—	—	—	—	—	—	—
	Portugal Portugal	—	—	—	1	—	1	5	1
	Russia Russie	—	—	—	—	—	—	—	—
	Servia Serbie	—	—	—	—	—	—	—	—
	Suecia Suède	—	—	—	—	—	—	—	—
	Suissa Suisse	—	—	—	—	—	—	—	—
	Outros Paizes Autres pays	—	—	—	—	—	—	—	—
America Amérique	Argentina Argentina	—	—	—	—	—	—	—	—
	Bolivia Bolivie	—	—	—	—	—	—	—	—
	Canadá Canada	—	—	—	—	—	—	—	—
	Chile Chili	—	—	—	—	—	—	—	—
	Cuba Cuba	—	—	—	—	—	—	—	—
	Estados Unidos Etats-Unis	—	—	—	—	—	—	—	—
	Mexico Mexique	—	—	—	—	—	—	—	—
	Paraguay Paraguay	—	—	—	—	—	—	—	—
	Perú Pérou	—	—	—	—	—	—	—	—
	Uruguay Uruguay	—	—	—	—	—	—	—	—
	Venezuela Vénézuéla	—	—	—	—	—	—	—	—
	Outros Paizes Autres pays	—	—	—	—	—	—	—	—
Asia Asie	Japão Japon	—	—	—	—	—	—	—	—
	Turquia Asiatica Turquie Asiatique	—	—	—	—	—	—	2	—
Paizes diversos ou indeterminados Pays divers ou indeterminés		—	—	—	—	—	—	1	—
TOTAL DE ESTRANGEIROS (*) TOTAL D'ÉTRANGERS		—	—	—	1	—	1	8	1

(*) Inclusive os estrangeiros que adoptaram a nacionalidade brazileira. (Y compris les étrangers qui ont ad

...ndo a nacionalidade e o sexo

...près la nationalité et le sexe

...TE)

...na dos Brejos		Santa Cruz			Santa Maria da Victoria			Santarém			Santa Rita do Rio Preto		
...lheres / ...Femmes	Total / Total	Homens / Hommes	Mulheres / Femmes	Total / Total	Homens / Hommes	Mulheres / Femmes	Total / Total	Homens / Hommes	Mulheres / Femmes	Total / Total	Homens / Hommes	Mulheres / Femmes	Total / Total
—	—	—	—	—	—	—	—	2	1	3	—	—	—
—	—	—	—	—	—	—	—	—	—	—	—	—	—
—	—	—	—	—	—	—	—	—	—	—	—	—	—
—	—	—	—	—	—	—	—	—	—	—	—	—	—
—	—	—	—	—	—	—	—	—	—	—	—	—	—
—	—	—	—	—	—	—	—	—	—	—	—	—	—
—	—	—	—	—	—	—	—	2	—	2	—	—	—
—	—	—	—	—	—	—	—	—	—	—	—	—	—
—	—	—	—	—	—	—	—	—	—	—	—	—	—
—	—	—	—	—	—	—	—	—	—	—	—	—	—
—	1	1	—	1	—	—	—	10	—	10	—	—	—
—	—	—	—	—	—	—	—	—	—	—	—	—	—
—	—	1	—	1	—	—	—	—	—	—	—	—	—
—	—	—	—	—	—	—	—	—	—	—	—	—	—
—	—	—	—	—	—	—	—	—	—	—	—	—	—
—	—	—	—	—	—	—	—	—	—	—	—	—	—
—	—	—	—	—	—	—	—	1	1	2	—	—	—
—	—	—	—	—	—	—	—	—	—	—	—	—	—
—	—	—	—	—	—	—	—	—	—	—	—	—	—
—	—	—	—	—	—	—	—	—	—	—	—	—	—
—	—	—	—	—	—	—	—	—	—	—	—	—	—
—	—	—	—	—	—	—	—	—	—	—	—	—	—
—	—	—	—	—	—	—	—	—	—	—	—	—	—
—	—	—	—	—	—	—	—	—	—	—	—	—	—
—	—	—	—	—	—	—	—	—	—	—	—	—	—
—	—	—	—	—	—	—	—	—	—	—	—	—	—
—	—	—	—	—	—	—	—	—	—	—	—	—	—
—	—	—	—	—	—	—	—	—	—	—	—	—	—
—	—	—	—	—	—	—	—	—	—	—	—	—	—
—	—	—	—	—	—	—	—	—	—	—	—	—	—
—	—	—	—	—	—	—	—	—	—	—	—	—	—
—	1	—	—	—	1	—	1	1	—	1	—	—	—
—	—	—	—	—	—	—	—	2	—	2	—	—	—
—	2	2	—	2	1	—	1	18	2	20	—	—	—

...brésilienne).

População estrangeira do Esta

Population étrangère de l'É

(C

PAIZES PAYS		Santo Amaro			Santo Antonio da Gloria			Santo Antonio d	
		Homens Hommes	Mulheres Femmes	Total Total	Homens Hommes	Mulheres Femmes	Total Total	Homens Hommes	Mulheres Femmes
Europa Europe	Allemanha Allemagne	—	1	1	—	—	—	2	—
	Austria Autriche	1	—	1	—	—	—	—	—
	Belgica Belgique	—	—	—	—	—	—	—	—
	Dinamarca Danemark	2	3	5	—	—	—	—	—
	França France	5	12	17	—	—	—	—	—
	Grecia Grèce	—	—	—	—	—	—	—	—
	Hespanha Espagne	17	9	26	—	—	—	—	—
	Hollanda Pays-Bas	—	—	—	—	—	—	—	—
	Hungria Hongrie	—	—	—	—	—	—	—	—
	Inglaterra Angleterre	—	1	1	—	—	—	—	—
	Italia Italie	25	8	33	—	—	—	5	2
	Polonia Pologne	—	—	—	—	—	—	—	—
	Portugal Portugal	33	2	35	—	—	—	4	—
	Russia Russie	2	—	2	—	—	—	—	—
	Servia Serbie	—	—	—	—	—	—	—	—
	Suecia Suède	—	—	—	—	—	—	—	—
	Suissa Suisse	—	—	—	—	—	—	—	—
	Outros paizes Autres pays	2	1	3	—	—	—	—	—
America Amérique	Argentina Argentine	—	1	1	—	—	—	—	—
	Bolivia Bolivie	—	—	—	—	—	—	—	—
	Canadá Canada	—	—	—	—	—	—	—	—
	Chile Chili	—	—	—	—	—	—	—	—
	Cuba Cuba	—	—	—	—	—	—	—	—
	Estados-Unidos États Unis	—	—	—	—	—	—	—	—
	Mexico Mexique	—	—	—	—	—	—	—	—
	Paraguay Paraguay	—	—	—	—	—	—	—	—
	Perú Perou	—	—	—	—	—	—	—	—
	Uruguay Uruguay	—	—	—	—	—	—	—	—
	Venezuela Vénézuéla	—	—	—	—	—	—	—	—
	Outros paizes Autres pays	—	—	—	—	—	—	—	—
Asia Asie	Japão Japon	—	—	—	—	—	—	—	—
	Turquia Asiatica Turquie-Asiatique	11	5	16	—	—	—	1	—
Paizes diversos ou indeterminados Pays divers ou indeterminés		2	4	6	—	—	—	1	2
TOTAL DE ESTRANGEIROS (*) TOTAL D'ÉTRANGERS		100	47	147	—	—	—	13	4

(*) Inclusive os estrangeiros que adoptaram a nacionalidade brazileira. (Y compris les étraugers qui ont a

ndo a nacionalidade e o sexo

rès la nationalité et le sexe

TE)

Felippe		São Felix do Paraguassú			São Gonçalo dos Campos			São José da Casa Nova			São Miguel		
lheres / 'emmes	Total / Total	Homens / Hommes	Mulheres / Femmes	Total / Total	Homens / Hommes	Mulheres / Femmes	Total / Total	Homens / Hommes	Mulheres / Femmes	Total / Total	Homens / Hommes	Mulheres / Femmes	Total / Total
—	—	17	4	21	—	—	—	—	—	—	—	—	—
—	—	1	1	2	—	—	—	—	—	—	—	—	—
—	—	—	—	—	—	—	—	—	—	—	—	—	—
—	—	—	—	—	—	—	—	—	—	—	—	—	—
—	—	—	—	—	—	—	—	—	—	—	—	—	—
—	—	—	—	—	—	—	—	—	—	—	—	—	—
—	—	1	—	1	12	6	18	—	—	—	—	—	—
—	—	—	—	—	—	—	—	—	—	—	—	—	—
—	—	—	—	—	—	—	—	—	—	—	—	—	—
—	—	—	—	—	—	—	—	—	—	—	—	—	—
—	4	7	2	9	—	—	—	—	—	—	1	—	1
—	—	—	—	—	—	—	—	—	—	—	—	—	—
—	1	10	—	10	8	4	12	—	—	—	—	—	—
—	—	—	—	—	—	—	—	—	—	—	—	—	—
—	—	—	—	—	—	—	—	—	—	—	—	—	—
—	—	—	—	—	—	—	—	—	—	—	—	—	—
—	—	2	2	4	—	—	—	—	—	—	—	—	—
—	2	—	—	—	—	—	—	—	—	—	—	—	—
—	—	—	—	—	—	—	—	—	—	—	—	—	—
—	—	—	—	—	—	—	—	—	—	—	—	—	—
—	—	—	—	—	—	—	—	—	—	—	—	—	—
—	—	—	—	—	—	—	—	—	—	—	—	—	—
—	—	—	—	—	—	—	—	—	—	—	—	—	—
—	—	—	—	—	—	—	—	—	—	—	—	—	—
—	—	—	—	—	—	—	—	—	—	—	—	—	—
—	—	—	—	—	—	—	—	—	—	—	—	—	—
—	—	—	—	—	—	—	—	—	—	—	—	—	—
—	—	—	—	—	—	—	—	—	—	—	—	—	—
—	—	—	—	—	—	—	—	—	—	—	—	—	—
—	—	—	—	—	—	—	—	—	—	—	—	—	—
—	—	—	—	—	—	—	—	—	—	—	—	—	—
—	—	2	—	2	—	—	—	—	—	—	—	—	—
—	1	1	3	4	—	—	—	—	—	—	—	—	—
—	8	41	12	53	20	10	30	—	—	—	1	—	1

brésilienne).

População estrangeira do Esta

Population étrangère de l'É

(C

PAIZES PAYS		São Salvador			Saúde			Santo Sé	
		Homens Homens	Mulheres Femmes	Total Total	Homens Hommes	Mulheres Femmes	Total Total	Homens Hommes	Mulheres Femmes
Europa Europe	Allemanha Allemagne	216	75	291	—	—	—	—	—
	Austria Autriche	23	1	24	—	—	—	—	—
	Belgica Belgique	19	29	48	—	—	—	—	—
	Dinamarca Danemark	9	3	12	—	—	—	—	—
	França France	145	180	325	—	—	—	—	—
	Grecia Grèce	20	8	28	—	—	—	—	—
	Hespanha Espagne	2.080	234	2.314	4	—	4	—	—
	Hollanda Pays-Bas	13	6	19	—	—	—	—	—
	Hungria Hongrie	2	—	2	—	—	—	—	—
	Inglaterra Angleterre	125	89	214	—	—	—	—	—
	Italia Italie	413	193	606	—	—	—	—	—
	Polonia Pologne	14	16	30	—	—	—	—	—
	Portugal Portugal	2.035	618	2.653	—	—	—	—	—
	Russia Russie	91	47	138	—	—	—	—	—
	Servia Serbie	16	14	30	—	—	—	—	—
	Suecia Suède	1	—	1	—	—	—	—	—
	Suissa Suisse	61	36	97	—	—	—	—	—
	Outros paizes Autres pays	32	8	40	—	—	—	—	—
America Amérique	Argentina Argentine	29	25	54	—	—	—	—	—
	Bolivia Bolivie	1	—	1	—	—	—	—	—
	Canadá Canada	1	—	1	—	—	—	—	—
	Chile Chili	2	4	6	—	—	—	—	—
	Cuba Cuba	1	1	2	—	—	—	—	—
	Estados Unidos Etats Unis	47	23	70	—	—	—	—	—
	Mexico Mexique	5	—	5	—	—	—	—	—
	Paraguay Paraguay	1	6	7	—	—	—	—	—
	Perú Peron	1	2	3	—	—	—	—	—
	Uruguay Uruguay	2	2	4	—	—	—	—	—
	Venezuela Vénézuéla	1	1	2	—	—	—	—	—
	Outros paizes Autres pays	4	4	8	—	—	—	—	—
Asia Asie	Japão Japon	—	—	—	—	—	—	—	—
	Turquia Asiatica Turquie Asiatique	431	174	605	—	—	—	—	—
Paizes diversos ou indeterminados Pays divers ou indeterminés		65	58	123	—	—	—	—	—
TOTAL DE ESTRANGEIROS (*) TOTAL D'ÉTRANGERS		5.906	1.857	7.763	4	—	4	—	—

(*) Inclusive os estrangeiros que adoptaram a nacionalidade brazileira. (Y compris les étrangers qui ont ad

...ado a nacionalidade e o sexo

...és la nationalité et le sexe

...E)

...riuha		Soure			Taperoá			Trancoso			Tucano		
...heres	Total	Homens	Mulheres	Total	Homens	Mulheres	Total	Homens	Mulheres	Total	Homens	Mulheres	Total
...em-	Total	Hom-	Fem-	Total	Hom-	Fem-	Total	Hom-	Fem-	Total	Hom-	Fem-	Total
...hes		mes	mes		mes	mes		mes	mes		mes	mes	
—	—	—	—	—	1	—	1	—	—	—	—	—	—
—	—	—	—	—	—	—	—	—	—	—	—	—	—
—	—	—	—	—	—	—	—	—	—	—	—	—	—
—	—	—	—	—	—	—	—	—	—	—	—	—	—
—	—	—	—	—	—	—	—	3	1	4	—	—	—
—	—	—	—	—	—	—	—	—	—	—	—	—	—
—	—	—	—	—	—	—	—	—	—	—	—	—	—
—	—	—	—	—	—	—	—	—	—	—	—	—	—
—	—	—	—	—	—	—	—	—	—	—	—	—	—
—	—	—	—	—	—	—	—	—	—	—	—	—	—
—	1	2	—	2	6	2	8	1	—	1	1	—	1
—	—	—	—	—	—	—	—	—	—	—	—	—	—
—	4	—	—	—	1	—	1	—	—	—	1	—	1
—	—	—	—	—	—	—	—	—	—	—	—	—	—
—	—	—	—	—	—	—	—	—	—	—	—	—	—
—	—	—	—	—	—	—	—	—	—	—	—	—	—
—	1	—	—	—	—	—	—	—	—	—	—	—	—
—	—	—	—	—	—	—	—	—	—	—	—	—	—
—	—	—	—	—	—	—	—	—	—	—	—	—	—
—	—	—	—	—	—	—	—	—	—	—	—	—	—
—	—	—	—	—	—	—	—	—	—	—	—	—	—
—	—	—	—	—	—	—	—	—	—	—	—	—	—
—	—	—	—	—	—	—	—	—	—	—	—	—	—
—	—	—	—	—	—	—	—	—	—	—	—	—	—
—	—	—	—	—	—	—	—	—	—	—	—	—	—
—	—	—	—	—	—	1	1	—	—	—	—	—	—
—	—	—	—	—	—	—	—	—	—	—	—	—	—
—	—	—	—	—	—	—	—	—	—	—	—	—	—
—	—	—	—	—	—	—	—	—	—	—	—	—	—
—	—	—	—	—	—	—	—	—	—	—	—	—	—
—	—	—	—	—	—	—	—	—	—	—	—	—	—
1	1	—	—	—	—	—	—	—	—	—	—	—	—
14	32	—	—	—	1	—	1	—	—	—	1	—	1
—	—	—	—	—	—	1	1	—	—	—	5	—	5
15	39	2	—	2	9	4	13	4	1	5	8	—	8

...brésilienne).

População estrangeira do Estad

Population étrangère de l'Ét

PAIZES / PAYS		Una			Urandy			Valença	
		Homens / Hommes	Mulheres / Femmes	Total / Total	Homens / Hommes	Mulheres / Femmes	Total / Total	Homens / Hommes	Mulheres / Femmes
Europa / Europe	Allemanha / Allemagne	—	1	1	2	1	3	1	—
	Austria / Autriche	—	1	1	—	—	—	—	—
	Belgica / Belgique	—	—	—	—	—	—	—	—
	Dinamarca / Danemark	—	—	—	—	—	—	—	—
	França / France	2	—	2	—	—	—	1	—
	Grecia / Gréce	—	—	—	—	—	—	—	—
	Hespanha / Espagne	—	—	—	—	—	—	6	—
	Hollanda / Pays-Bas	—	—	—	—	—	—	—	—
	Hungria / Hongrie	—	—	—	—	—	—	—	—
	Inglaterra / Angleterre	—	—	—	—	—	—	—	—
	Italia / Italie	—	—	—	—	—	—	22	6
	Polonia / Pologne	—	—	—	—	—	—	—	—
	Portugal / Portugal	5	—	5	—	—	—	11	1
	Russia / Russie	—	—	—	—	—	—	1	—
	Servia / Serbie	—	—	—	—	—	—	—	—
	Suecia / Suède	—	—	—	—	—	—	—	—
	Suissa / Suisse	—	—	—	—	—	—	—	—
	Outros paizes / Autres pays	—	1	1	—	—	—	—	—
Amerika / Amérique	Argentina / Argentine	—	—	—	—	—	—	—	—
	Bolivia / Bolivie	—	—	—	—	—	—	—	—
	Canadá / Canada	—	—	—	—	—	—	—	—
	Chile / Chili	—	—	—	—	—	—	—	—
	Cuba / Cuba	—	—	—	—	—	—	—	—
	Estados Unidos / États Unis	—	—	—	—	—	—	—	—
	Mexico / Mexique	—	—	—	—	—	—	—	—
	Paraguay / Paraguay	—	—	—	—	—	—	—	—
	Perú / Perou	—	—	—	—	—	—	—	—
	Uruguay / Uruguay	—	—	—	—	—	—	—	—
	Venezuela / Vénézuéla	—	—	—	—	—	—	—	—
	Outros paizes / Autres pays	—	—	—	—	—	—	—	—
Asia / Asie	Japão / Japon	—	—	—	—	—	—	—	—
	Turquia Asiatica / Turquie Asiatique	1	—	1	—	—	—	11	3
Paizes diversos ou indeterminados / Pays divers ou indeterminés		—	—	—	—	—	—	1	—
TOTAL DE ESTRANGEIROS (*) / TOTAL D'ÉTRANGERS		8	3	11	2	1	3	54	10

(*) Inclusive os estrangeiros que adoptaram a nacionalidade brazileira. (Y compris les étrangers qui ont

do a nacionalidade e o sexo

ès la nationalité et le sexe

a		Villa Bella das Palmeiras			Villa Rica			Villa de São Francisco			Wagner			Total		
s	Total	Homens	Mulheres	Total	Homens	Mulheres	Total	Homens	Mulheres	Total	Homens	Mulheres	Total	Homens	Mulheres	Total
	Total	Hommes	Femmes	Total	Hommes	Femmes	Total	Hommes	Femmes	Total	Hommes	Femmes	Total	Hommes	Femmes	Total
4	5	—	—	—	—	—	—	6	—	6	—	1	1	297	101	398
—	—	—	—	—	—	—	—	—	—	—	—	—	—	30	7	37
—	—	—	—	—	—	—	—	—	—	—	—	—	—	27	31	58
—	—	—	—	—	—	—	—	—	—	—	—	—	—	13	6	19
1	1	—	—	—	—	—	—	—	—	—	—	—	—	187	232	419
—	—	—	—	—	—	—	—	—	—	—	—	—	—	26	8	34
—	2	—	—	—	—	—	—	—	—	—	—	—	—	2.218	271	2.489
—	1	—	—	—	—	—	—	—	—	—	—	—	—	17	6	23
—	—	—	—	—	—	—	—	—	—	—	—	—	—	2	—	2
—	—	—	—	—	—	—	—	—	—	—	—	—	—	147	93	240
—	—	—	—	—	—	—	—	1	—	1	3	—	3	1.060	388	1.448
—	—	—	—	—	—	—	—	—	—	—	—	—	—	14	16	30
1	9	—	—	—	—	—	—	6	2	8	1	—	1	2.602	743	3.345
—	—	—	—	—	—	—	—	—	—	—	—	—	—	104	48	152
—	—	—	—	—	—	—	—	—	—	—	—	—	—	16	14	30
—	—	—	—	—	—	—	—	—	—	—	—	—	—	1	—	1
—	1	—	—	—	—	—	—	—	—	—	—	—	—	91	45	136
—	—	—	—	—	—	—	—	—	—	—	—	—	—	54	16	70
—	—	—	—	—	—	—	—	3	4	7	—	—	—	34	31	65
—	—	—	—	—	—	—	—	—	—	—	—	—	—	1	—	1
—	—	—	—	—	—	—	—	—	—	—	—	—	—	1	—	1
—	—	—	—	—	—	—	—	—	—	—	—	—	—	2	4	6
—	—	—	—	—	—	—	—	—	—	—	—	—	—	1	1	2
—	—	—	—	—	—	—	—	—	—	—	1	1	2	68	34	102
—	—	—	—	—	—	—	—	—	—	—	—	—	—	6	3	9
—	—	—	—	—	—	—	—	—	—	—	—	—	—	1	7	8
—	—	—	—	—	—	—	—	—	—	—	—	—	—	2	2	4
—	—	—	—	—	—	—	—	—	—	—	—	—	—	2	3	5
—	—	—	—	—	—	—	—	—	—	—	—	—	—	2	2	4
—	—	—	—	—	—	—	—	—	—	—	—	—	—	4	5	9
—	—	—	—	—	—	—	—	—	—	—	—	—	—	6	1	7
—	4	—	—	—	—	—	—	16	4	20	—	—	—	889	317	1.206
1	1	1	—	1	—	—	—	7	2	9	—	—	—	127	113	240
7	24	1	—	1	—	—	—	39	12	51	5	2	7	8.052	2.548	10.600

brésilienne).

População estrangeira do Estado

Population étrangère de l'État

PAIZES / PAYS		Acarahú			Aquiraz			Aracaty	
		Homens / Hommes	Mulheres / Femmes	Total / Total	Homens / Hommes	Mulheres / Femmes	Total / Total	Homens / Hommes	Mulheres / Femmes
Europa / Europe	Allemanha / Allemagne	—	—	—	—	—	—	1	—
	Austria / Autriche	—	—	—	—	—	—	—	—
	Belgica / Belgique	—	—	—	—	—	—	—	—
	Dinamarca / Danemark	—	—	—	—	—	—	—	—
	França / France	—	—	—	—	—	—	—	—
	Grecia / Grèce	—	—	—	—	—	—	—	—
	Hespanha / Espagne	1	—	1	—	—	—	—	—
	Hollanda / Pays-Bas	—	—	—	—	—	—	—	—
	Hungria / Hongrie	—	—	—	—	—	—	—	—
	Inglaterra / Angleterre	—	—	—	—	—	—	1	—
	Italia / Italie	—	—	—	—	—	—	—	—
	Polonia / Pologne	—	—	—	—	—	—	—	—
	Portugal / Portugal	2	—	2	—	—	—	3	1
	Russia / Russie	—	—	—	—	—	—	—	—
	Servia / Serbie	—	—	—	—	—	—	—	—
	Suecia / Suède	—	—	—	—	—	—	—	—
	Suissa / Suisse	—	—	—	—	—	—	—	—
	Outros Paizes / Autres pays	—	—	—	—	—	—	—	—
America / Amérique	Argentina / Argentine	—	—	—	—	—	—	—	—
	Bolivia / Bolivie	—	—	—	—	—	—	—	—
	Canadá / Canada	—	—	—	—	—	—	—	—
	Chile / Chili	—	—	—	—	—	—	—	—
	Cuba / Cuba	—	—	—	—	—	—	—	—
	Estados Unidos / États-Unis	—	—	—	—	—	—	—	—
	Mexico / Mexique	—	—	—	—	—	—	—	—
	Paraguay / Paraguay	—	—	—	—	—	—	—	—
	Perú / Pérou	—	—	—	—	—	—	—	—
	Uruguay / Uruguay	—	—	—	—	—	—	—	—
	Venezuela / Vénézuela	—	—	—	—	—	—	—	—
	Outros Paizes / Autres pays	—	—	—	—	—	—	—	—
Asia / Asie	Japão / Japon	—	—	—	—	—	—	—	—
	Turquia Asiatica / Turquie-Asiatique	1	—	1	1	—	1	—	—
Paizes diversos ou indeterminados / Pays divers ou indéterminés		—	—	—	—	—	—	—	—
TOTAL DE ESTRANGEIROS (*) / TOTAL D'ÉTRANGERS		4	—	4	1	—	1	5	1

(*) Inclusive os estrangeiros que adoptaram a nacionalidade brasileira. (Y compris les étrangers qui ont

...do a nacionalidade e o sexo

...s la nationalité et le sexe

...oyaba		Araripe			Arneiroz			Assaré			Aurora		
...eres / ...n-...s	Total / Total	Homens / Hommes	Mulheres / Femmes	Total / Total	Homens / Hommes	Mulheres / Femmes	Total / Total	Homens / Hommes	Mulheres / Femmes	Total / Total	Homens / Hommes	Mulheres / Femmes	Total / Total
—	—	—	—	—	—	—	—	—	—	—	—	—	—
—	—	—	—	—	—	—	—	—	—	—	—	—	—
—	—	—	—	—	—	—	—	—	—	—	—	—	—
—	—	—	—	—	—	—	—	—	—	—	—	—	—
—	1	—	—	—	—	—	—	—	—	—	1	—	1
—	—	—	—	—	—	—	—	—	—	—	—	—	—
—	—	—	—	—	—	—	—	—	—	—	—	—	—
—	—	—	—	—	—	—	—	—	—	—	—	—	—
—	—	—	—	—	—	—	—	—	—	—	—	—	—
—	—	—	—	—	—	—	—	—	—	—	—	—	—
—	—	—	—	—	—	—	—	—	—	—	2	—	2
—	—	—	—	—	—	—	—	—	—	—	—	—	—
—	3	—	—	—	—	—	—	—	—	—	—	—	—
—	—	—	—	—	—	—	—	—	—	—	—	—	—
—	—	—	—	—	—	—	—	—	—	—	—	—	—
—	—	—	—	—	—	—	—	—	—	—	—	—	—
—	—	—	—	—	—	—	—	—	—	—	—	—	—
—	—	—	—	—	—	—	—	—	—	—	—	—	—
—	—	—	—	—	—	—	—	—	—	—	—	—	—
—	—	—	—	—	—	—	—	—	—	—	—	—	—
—	—	—	—	—	—	—	—	—	—	—	—	—	—
—	—	—	—	—	—	—	—	—	—	—	—	—	—
—	—	—	—	—	—	—	—	—	—	—	—	—	—
—	—	—	—	—	—	—	—	—	—	—	—	—	—
—	—	—	—	—	—	—	—	—	—	—	—	—	—
—	—	—	—	—	—	—	—	—	—	—	—	—	—
—	—	—	—	—	—	—	—	—	—	—	—	—	—
—	—	—	—	—	—	—	—	—	—	—	—	—	—
—	—	—	—	—	—	—	—	—	—	—	—	—	—
—	—	—	—	—	—	—	—	—	—	—	—	—	—
	—	—	—	—	—	—	—	—	—	—	—	—	—
	3	—	—	—	—	—	—	—	—	—	—	—	—
	—	—	—	—	—	—	—	—	—	—	—	—	—
	7	—	—	—	—	—	—	—	—	—	3	—	3

...silienne).

População estrangeira do Estado

Population étrangère de l'Éta

(c

PAIZES PAYS		Barbalha			Baturité			Beberibe	
		Homens Hommes	Mulheres Femmes	Total Total	Homens Hommes	Mulheres Femmes	Total Total	Homens Hommes	Mulheres Femmes
Europa Europe	Allemanha Allemagne	—	—	—	—	—	—	—	—
	Austria Autriche	—	—	—	—	—	—	—	—
	Belgica Belgique	—	—	—	—	—	—	—	—
	Dinamarca Danemark	—	—	—	—	—	—	—	—
	França France	—	—	—	1	—	1	—	—
	Grecia Grèce	—	—	—	—	—	—	—	—
	Hespanha Espagne	—	—	—	—	1	1	—	—
	Hollanda Pays-Bas	—	—	—	—	—	—	—	—
	Hungria Hongrie	—	—	—	—	—	—	—	—
	Inglaterra Angleterre	—	—	—	—	—	—	—	—
	Italia Italie	—	—	—	6	1	7	—	—
	Polonia Pologne	—	—	—	—	—	—	—	—
	Portugal Portugal	—	—	—	7	2	9	—	—
	Russia Russie	—	—	—	—	—	—	—	—
	Servia Serbie	—	—	—	—	—	—	—	—
	Suecia Suède	—	—	—	—	—	—	—	—
	Suissa Suisse	—	—	—	—	—	—	—	—
	Outros Paizes Autres pays	—	—	—	—	—	—	—	—
America Amérique	Argentina Argentine	—	—	—	—	—	—	—	—
	Bolivia Bolivie	—	—	—	—	—	—	—	—
	Canadá Canada	—	—	—	—	—	—	—	—
	Chile Chili	—	—	—	—	—	—	—	—
	Cuba Cuba	—	—	—	—	—	—	—	—
	Estados Unidos Etats Unis	—	—	—	—	—	—	—	—
	Mexico Mexique	—	—	—	—	—	—	—	—
	Paraguay Paraguay	—	—	—	—	—	—	—	—
	Perú Pérou	—	—	—	—	—	—	—	—
	Uruguay Uruguay	—	—	—	—	—	—	—	—
	Venezuela Vénézuéla	—	—	—	—	—	—	—	—
	Outros paizes Autres pays	—	—	—	—	—	—	—	—
Asia Asie	Japão Japon	—	—	—	—	—	—	—	—
	Turquia-Asiatica Turquie Asiatique	—	—	—	1	—	1	3	—
Paizes diversos ou indeterminados Pays divers ou indeterminés		—	—	—	—	—	—	1	—
TOTAL DE ESTRANGEIROS (*) TOTAL D'ÈTRANGERS		—	—	—	15	4	19	4	—

(*) Inclusive os estrangeiros que adoptaram a nacionalidade brazileira. (Y compris les étrangers qui ont

lo a nacionalidade e o sexo

s la nationalité et le sexe

B)

iagem		Brejo dos Santos			Cachoeira			Camocim			Campo Grande		
eres	Total	Homens	Mulheres	Total	Homens	Mulheres	Total	Homens	Mulheres	Total	Homens	Mulheres	Total
m-es	Total	Hom-mes	Fem-mes	Total	Hom-mes	Fem-mes	Total	Hom-mes	Fem-mes	Total	Hom-mes	Fem-mes	Total
—	—	—	—	—	—	—	—	—	—	—	—	—	—
—	—	—	—	—	—	—	—	—	—	—	—	—	—
—	—	—	—	—	—	—	—	—	—	—	—	—	—
—	—	—	—	—	—	—	—	—	—	—	—	—	—
—	—	—	—	—	—	—	—	—	1	1	—	—	—
—	—	—	—	—	—	—	—	—	—	—	—	—	—
—	—	—	—	—	—	—	—	1	—	1	—	—	—
—	—	—	—	—	—	—	—	—	—	—	—	—	—
—	—	—	—	—	—	—	—	—	—	—	—	—	—
—	—	—	—	—	—	—	—	—	—	—	—	—	—
—	—	—	—	—	—	—	—	1	—	1	—	—	—
—	—	—	—	—	—	—	—	—	—	—	—	—	—
—	—	—	—	—	—	—	—	2	—	2	—	—	—
—	—	—	—	—	—	—	—	—	—	—	—	—	—
—	—	—	—	—	—	—	—	—	—	—	—	—	—
—	—	—	—	—	—	—	—	—	—	—	—	—	—
—	—	—	—	—	—	—	—	—	—	—	—	—	—
—	—	—	—	—	—	—	—	1	—	1	—	—	—
—	—	—	—	—	—	—	—	1	—	1	—	—	—
—	—	—	—	—	—	—	—	—	—	—	—	—	—
—	—	—	—	—	—	—	—	—	—	—	—	—	—
—	—	—	—	—	—	—	—	—	—	—	—	—	—
—	—	—	—	—	—	—	—	—	—	—	—	—	—
—	—	—	—	—	—	—	—	—	—	—	—	—	—
—	—	—	—	—	—	—	—	—	—	—	—	—	—
—	—	—	—	—	—	—	—	1	—	1	—	—	—
—	—	—	—	—	—	—	—	—	—	—	—	—	—
—	—	—	—	—	—	—	—	—	—	—	—	—	—
—	—	—	—	—	—	—	—	—	—	—	—	—	—
—	—	—	—	—	—	—	—	7	1	8	—	—	—
—	—	—	—	—	—	—	—	2	1	3	—	—	—
—	—	—	—	—	—	—	—	16	3	19	—	—	—

brésilienne).

População estrangeira do Esta

Population étrangère de l'Ét

(C

PAIZES / PAYS		Campos Salles			Caninde			Caridade	
		Homens Hommes	Mulheres Femmes	Total Total	Homens Hommes	Mulheres Femmes	Total Total	Homens Hommes	Mulheres Femmes
Europa Europe	Allemanha Allemagne	—	—	—	—	—	—	—	—
	Austria Autriche	—	—	—	—	—	—	—	—
	Belgica Belgique	—	—	—	—	—	—	—	—
	Dinamarca Danemark	—	—	—	—	—	—	—	—
	França France	—	—	—	—	—	—	—	—
	Grecia Grèce	—	—	—	—	—	—	—	—
	Hespanha Espagne	—	—	—	—	—	—	—	—
	Hollanda Pay -Bas	—	—	—	—	—	—	—	—
	Hungria Hongrie	—	—	—	—	—	—	—	—
	Inglaterra Angleterre	—	—	—	—	—	—	—	—
	Italia Italie	4	1	5	6	1	7	—	—
	Polonia Pologne	—	—	—	—	—	—	—	—
	Portugal Portugal	—	—	—	2	—	2	—	—
	Russia Russie	—	—	—	—	—	—	—	—
	Servia Serbie	—	—	—	—	—	—	—	—
	Suecia Suède	—	—	—	—	—	—	—	—
	Suissa Suisse	—	—	—	—	—	—	—	—
	Outros paizes Autres pays	—	—	—	—	—	—	—	—
America Amérique	Argentina Argentine	—	—	—	—	—	—	—	—
	Bolivia Bolivie	—	—	—	—	1	1	—	—
	Canadá Canada	—	—	—	—	—	—	—	—
	Chile Chili	—	—	—	—	—	—	—	—
	Cuba Cuba	—	—	—	—	—	—	—	—
	Estados Unidos Etats-Unis	—	—	—	—	—	—	—	—
	Mexico Mexique	—	—	—	—	—	—	—	—
	Paraguay Paraguay	—	—	—	—	—	—	—	—
	Perú Pérou	—	—	—	—	—	—	—	—
	Uruguay Uruguay	—	—	—	—	—	—	—	—
	Venezuela Vénézuela	—	—	—	—	—	—	—	—
	Outros paizes Autres pays	—	—	—	—	—	—	—	—
Asia Asie	Japão Japon	—	—	—	—	—	—	—	—
	Turquia-Asiatica Turquie-Asiatique	—	—	—	1	1	2	—	—
Paizes diversos ou indeterminados Pays divers ou indeterminés		—	—	—	—	—	—	—	—
TOTAL DE ESTRANGEIROS (*) TOTAL D'ÉTRANGERS		4	1	5	9	3	12	—	—

(*) Inclusive os estrangeiros que adoptaram a nacionalidade brazileira. (Y compris les étrangers qui ont a

o a nacionalidade e o sexo

s la nationalité et le sexe

s)

avel		Coité			Cratheús			Crato			Entre Rios		
res n- s	Total Total	Homens Hommes	Mulheres Femmes	Total Total	Homens Hommes	Mulheres Femmes	Total Total	Homens Hommes	Mulheres Femmes	Total Total	Homens Hommes	Mulheres Femmes	Total Total
—	—	—	—	—	—	—	—	—	—	—	—	—	—
—	—	—	—	—	—	—	—	—	—	—	—	—	—
—	—	—	—	—	—	—	—	—	—	—	—	—	—
—	—	—	—	—	—	—	—	—	—	—	—	—	—
—	—	—	—	—	—	—	—	—	—	—	—	—	—
—	—	—	—	—	—	—	—	—	—	—	—	—	—
—	—	—	—	—	—	—	—	—	—	—	—	—	—
—	—	—	—	—	—	—	—	—	—	—	—	—	—
—	—	—	—	—	—	—	—	—	—	—	—	—	—
—	—	—	—	—	—	—	—	1	—	1	—	—	—
—	—	—	—	—	—	—	—	—	—	—	—	—	—
—	—	—	—	—	—	—	—	—	—	—	—	—	—
—	—	—	—	—	—	—	—	1	1	2	—	—	—
—	—	—	—	—	—	—	—	—	—	—	—	—	—
—	—	—	—	—	—	—	—	—	—	—	—	—	—
—	—	—	—	—	—	—	—	—	—	—	—	—	—
—	—	—	—	—	—	—	—	—	—	—	—	—	—
—	—	—	—	—	—	—	—	—	—	—	—	—	—
—	—	—	—	—	—	—	—	—	—	—	—	—	—
—	—	—	—	—	—	—	—	—	—	—	—	—	—
—	—	—	—	—	—	—	—	—	—	—	—	—	—
—	—	—	—	—	—	—	—	—	—	—	—	—	—
—	—	—	—	—	—	—	—	—	—	—	—	—	—
—	—	—	—	—	—	—	—	—	—	—	—	—	—
—	—	—	—	—	—	—	—	—	—	—	—	—	—
—	—	—	—	—	—	—	—	—	—	—	—	—	—
—	—	—	—	—	—	—	—	—	—	—	—	—	—
—	—	—	—	—	—	—	—	—	—	—	—	—	—
—	—	—	—	—	—	—	—	—	—	—	—	—	—
—	—	—	—	—	—	—	—	—	—	—	—	—	—
—	—	—	—	—	—	—	—	—	—	—	—	—	—
1	10	—	—	—	2	—	2	—	1	1	—	—	—
—	—	—	—	—	—	—	—	—	—	—	—	—	—
1	10	—	—	—	2	—	2	2	2	4	—	—	—

résilienne).

População estrangeira do Est

Population étrangère de l'

PAIZES — PAYS		Fortaleza			Granja			Guara	
		Homens — Hommes	Mulheres — Femmes	Total — Total	Homens — Hommes	Mulheres — Femmes	Total — Total	Homens — Hommes	Mulheres — Femm
Europa — Europe	Allemanha — Allemagne	7	3	10	—	—	—	—	
	Austria — Autriche	1	1	2	—	—	—	—	
	Belgica — Belgique	3	1	4	—	—	—	—	
	Dinamarca — Danemark	—	—	—	—	—	—	—	
	França — France	20	17	37	—	—	—	—	
	Grecia — Grèce	—	—	—	2	—	2	—	
	Hespanha — Espagne	11	3	14	—	—	—	—	
	Hollanda — Pays-Bas	1	—	1	—	—	—	—	
	Hungria — Hongrie	—	—	—	—	—	—	—	
	Inglaterra — Angleterre	23	10	33	—	—	—	—	
	Italia — Italie	42	18	60	—	—	—	—	
	Polonia — Pologne	—	—	—	—	—	—	—	
	Portugal — Portugal	152	46	198	3	2	5	—	
	Russia — Russie	2	3	5	—	—	—	—	
	Servia — Serbie	—	—	—	—	—	—	—	
	Suecia — Suède	—	—	—	—	—	—	—	
	Suissa — Suisse	2	3	5	—	—	—	—	
	Outros Paizes — Autres pays	1	—	1	—	—	—	—	
America — Amérique	Argentina — Argentine	1	—	1	—	—	—	—	
	Bolivia — Bolivie	1	2	3	—	—	—	—	
	Canadá — Canada	—	—	—	—	—	—	—	
	Chile — Chili	1	—	1	—	—	—	—	
	Cuba — Cuba	—	1	1	—	—	—	—	
	Estados Unidos — Etats-Unis	8	2	10	—	—	—	—	
	Mexico — Mexique	—	5	5	—	—	—	—	
	Paraguay — Paraguay	1	1	2	—	—	—	—	
	Perú — Pérou	—	3	3	—	—	—	—	
	Uruguay — Uruguay	—	—	—	—	—	—	—	
	Venezuela — Vénézuéla	—	—	—	—	—	—	—	
	Outros Paizes — Autres pays	2	5	7	—	—	—	—	
Asia — Asie	Japão — Japon	2	—	2	—	—	—	—	
	Turquia Asiatica — Turquie-Asiatique	122	76	198	—	—	—	—	
Paizes diversos ou indeterminados — Pays divers ou indeterminés		7	2	9	—	—	—	—	
TOTAL DE ESTRANGEIROS (*) — TOTAL D'ÉTRANGERS		410	202	612	5	2	7	—	

(*) Inclusive os estrangeiros que adoptaram a nacionalidade brazileira. (Y compris les étraugers qui ont

...o a nacionalidade e o sexo

...s la nationalité et le sexe

...)

...pina		Icó			Iguatú			Independencia			Ipú		
...eres	Total	Homens	Mulheres	Total	Homens	Mulheres	Total	Homens	Mulheres	Total	Homens	Mulheres	Total
...mes	Total	Hommes	Femmes	Total	Hommes	Femmes	Total	Hommes	Femmes	Total	Hommes	Femmes	Total
—	—	—	—	—	—	—	—	—	—	—	—	—	—
—	—	—	—	—	—	—	—	—	—	—	—	—	—
—	—	—	—	—	—	—	—	—	—	—	—	—	—
—	—	—	—	—	—	—	—	—	—	—	—	—	—
—	—	—	—	—	—	—	—	—	—	—	1	—	1
—	—	—	—	—	—	—	—	—	—	—	—	—	—
—	—	—	—	—	—	—	—	—	—	—	—	—	—
—	—	—	—	—	—	—	—	—	—	—	—	—	—
—	—	—	—	—	—	—	—	—	—	—	—	—	—
—	—	—	—	—	—	—	—	—	—	—	—	—	—
—	—	1	—	1	3	—	3	1	—	1	—	—	—
—	—	—	—	—	—	—	—	—	—	—	—	—	—
—	—	—	—	—	2	—	2	—	—	—	—	—	—
—	—	—	—	—	—	—	—	—	—	—	—	—	—
—	—	—	—	—	—	—	—	—	—	—	—	—	—
—	—	—	—	—	—	—	—	—	—	—	—	—	—
—	—	—	—	—	—	—	—	—	—	—	—	—	—
—	—	—	—	—	—	—	—	—	—	—	—	—	—
—	—	—	—	—	—	—	—	—	—	—	—	—	—
—	—	—	—	—	—	—	—	—	—	—	—	—	—
—	—	—	—	—	—	—	—	—	—	—	—	—	—
—	—	—	—	—	—	—	—	—	—	—	—	—	—
—	—	—	—	—	1	—	1	—	—	—	—	—	—
—	—	—	—	—	—	—	—	—	—	—	—	—	—
—	—	—	—	—	—	—	—	—	—	—	—	—	—
—	—	—	—	—	—	—	—	—	—	—	—	—	—
—	—	—	—	—	—	—	—	—	—	—	—	—	—
—	—	—	—	—	—	—	—	—	—	—	—	—	—
—	—	—	—	—	—	—	—	—	—	—	—	—	—
—	—	—	—	—	—	—	—	—	—	—	—	—	—
—	—	1	—	1	1	—	1	1	—	1	—	—	—
—	—	—	—	—	—	—	—	—	—	—	—	—	—
—	—	2	—	2	7	—	7	2	—	2	1	—	1

...résilienne).

...9

População estrangeira do Estado do

Population étrangère de l'État de

(CONTI

PAIZES — PAYS		Ipueiras			Iracema			Itapipoca		
		Homens — Hommes	Mulheres — Femmes	Total — Total	Homens — Hommes	Mulheres — Femmes	Total — Total	Homens — Hommes	Mulheres — Femmes	To — To
Europa — Europe	Allemanha — Allemagne	—	—	—	—	—	—	—	—	
	Austria — Autriche	—	—	—	—	—	—	—	—	
	Belgica — Belgique	—	—	—	—	—	—	—	—	
	Dinamarca — Danemark	—	—	—	—	—	—	—	—	
	França — France	—	—	—	—	—	—	—	—	
	Grecia — Grèce	—	—	—	—	—	—	—	—	
	Hespanha — Espagne	—	—	—	—	—	—	—	—	
	Hollanda — Pays-Bas	—	—	—	—	—	—	—	—	
	Hungria — Hongrie	—	—	—	—	—	—	—	—	
	Inglaterra — Angleterre	—	—	—	—	—	—	—	—	
	Italia — Italie	—	—	—	—	—	—	—	—	
	Polonia — Pologne	—	—	—	—	—	—	—	—	
	Portugal — Portugal	—	—	—	—	—	—	—	—	
	Russia — Russie	—	—	—	—	—	—	—	—	
	Servia — Serbie	—	—	—	—	—	—	—	—	
	Suecia — Suède	—	—	—	—	—	—	—	—	
	Suissa — Suisse	—	—	—	—	—	—	—	—	
	Outros Paizes — Autres pays	—	—	—	—	—	—	—	—	
America — Amérique	Argentina — Argentine	—	—	—	—	—	—	—	—	
	Bolivia — Bolivie	—	—	—	—	—	—	—	1	
	Canadá — Canada	—	—	—	—	—	—	—	—	
	Chile — Chili	—	—	—	—	—	—	—	—	
	Cuba — Cuba	—	—	—	—	—	—	—	—	
	Estados Unidos — États-Unis	—	—	—	—	—	—	—	—	
	Mexico — Mexique	—	—	—	—	—	—	—	—	
	Paraguay — Paraguay	—	—	—	—	—	—	—	—	
	Perú — Pérou	—	—	—	—	—	—	—	—	
	Uruguay — Uruguay	—	—	—	—	—	—	—	—	
	Venezuela — Vénézuéla	—	—	—	—	—	—	—	—	
	Outros Paizes — Autres pays	—	—	—	—	—	—	—	—	
Asia — Asie	Japão — Japon	—	—	—	—	—	—	—	—	
	Turquia Asiatica — Turquie-Asiatique	—	—	—	—	—	—	—	—	
Paizes diversos ou indeterminados — Pays divers ou indeterminés		—	—	—	—	—	—	—	—	
TOTAL DE ESTRANGEIROS (*) — TOTAL D'ÉTRANGERS		—	—	—	—	—	—	—	1	

(*) Inclusive os estrangeiros que adoptaram a nacionalidade brazileira. (Y compris les étrangers qui ont adopt

segundo a nacionalidade e o sexo

d'après la nationalité et le sexe

) — SUITE)

	Jaguaribe-Mirim			Jardim			Joazeiro			Laranjeiras			Lavras		
ens m- es	Mulheres Fem- mes	Total Total	Homens Hom- mes	Mulheres Fem- mes	Total Total	Homens Hom- mes	Mulheres Fem- mes	Total Total	Homens Hom- mes	Mulheres Fem- mes	Total Total	Homens Hom- mes	Mulheres Fem- mes	Total Total
—	—	—	—	—	—	—	—	—	—	—	—	—	—	—
—	—	—	—	—	—	—	—	—	—	—	—	—	—	—
—	—	—	—	—	—	—	—	—	—	—	—	—	—	—
—	—	—	—	—	—	—	—	—	—	—	—	—	—	—
—	—	—	—	—	—	1	—	1	—	—	—	—	—	—
—	—	—	—	—	—	—	—	—	—	—	—	—	—	—
—	—	—	—	—	—	—	—	—	—	—	—	—	—	—
—	—	—	—	—	—	—	—	—	—	—	—	—	—	—
—	—	—	—	—	—	—	—	—	—	—	—	—	—	—
—	—	—	—	—	—	—	—	—	—	—	—	—	—	—
—	—	—	—	—	—	1	—	1	—	—	—	2	—	2
—	—	—	—	—	—	—	—	—	—	—	—	—	—	—
—	—	—	—	—	—	—	—	—	1	—	1	—	—	—
—	—	—	—	—	—	—	—	—	—	—	—	—	—	—
—	—	—	—	—	—	—	—	—	—	—	—	—	—	—
—	—	—	—	—	—	—	—	—	—	—	—	—	—	—
—	—	—	—	—	—	—	—	—	—	—	—	—	—	—
—	—	—	—	—	—	—	—	—	—	—	—	—	—	—
—	—	—	—	—	—	—	—	—	—	—	—	—	—	—
—	—	—	—	—	—	—	—	—	—	—	—	—	—	—
—	—	—	—	—	—	—	—	—	—	—	—	—	—	—
—	—	—	—	—	—	—	—	—	—	—	—	—	—	—
—	—	—	—	—	—	—	—	—	—	—	—	—	—	—
—	—	—	—	—	—	—	—	—	—	—	—	—	—	—
—	—	—	—	—	—	—	—	—	—	—	—	—	—	—
—	—	—	—	—	—	—	—	—	—	—	—	—	—	—
—	—	—	—	—	—	1	8	9	2	2	4	—	—	—
—	—	—	—	—	—	—	—	—	—	—	—	—	—	—
—	—	—	—	—	—	—	—	—	—	—	—	—	—	—
—	—	—	—	—	—	—	—	—	—	—	—	—	—	—
—	—	—	—	—	—	—	—	—	—	—	—	—	—	—
—	—	—	—	—	—	—	—	—	—	—	—	1	—	1
3	—	3	—	—	—	—	—	—	—	—	—	—	—	—
3	—	3	—	—	—	3	8	11	3	2	5	3	—	3

alité brésilienne).

População estrangeira do Estado do

Population étrangère de l'État de

(CONT

PAIZES / PAYS		Limoeiro			Maranguape			Maria Pereira		
		Homens Hommes	Mulheres Femmes	Total Total	Homens Hommes	Mulheres Femmes	Total Total	Homens Hommes	Mulheres Femmes	To To
Europa Europe	Allemanha Allemagne	—	—	—	—	—	—	—	—	
	Austria Autriche	—	—	—	—	—	—	—	—	
	Belgica Belgique	—	—	—	—	—	—	—	—	
	Dinamarca Danemark	—	—	—	—	—	—	—	—	
	França France	—	—	—	—	—	—	—	—	
	Grecia Grèce	—	—	—	—	—	—	—	—	
	Hespanha Espagne	1	—	1	—	—	—	—	—	
	Hollanda Pays-Bas	—	—	—	—	—	—	—	—	
	Hungria Hongrie	—	—	—	—	—	—	—	—	
	Inglaterra Angleterre	—	—	—	—	—	—	—	—	
	Italia Italie	—	—	—	—	—	—	—	—	
	Polonia Pologne	—	—	—	—	—	—	—	—	
	Portugal Portugal	—	—	—	11	5	16	—	—	
	Russia Russie	—	—	—	—	—	—	—	—	
	Servia Serbie	—	—	—	—	—	—	—	—	
	Suecia Suède	—	—	—	—	—	—	—	—	
	Suissa Suisse	—	—	—	—	—	—	—	—	
	Outros paizes Autres pays	—	—	—	—	—	—	—	—	
America Amérique	Argentina Argentine	—	—	—	—	—	—	—	—	
	Bolivia Bolivie	—	—	—	—	—	—	—	—	
	Canadá Canada	—	—	—	—	—	—	—	—	
	Chile Chili	—	—	—	—	—	—	—	—	
	Cuba Cuba	—	—	—	—	—	—	—	—	
	Estados Unidos Etats Unis	—	—	—	—	—	—	—	—	
	Mexico Mexique	—	—	—	—	—	—	—	—	
	Paraguay Paraguay	—	—	—	—	—	—	—	—	
	Perú Perou	—	—	—	—	—	—	—	—	
	Uruguay Uruguay	—	—	—	—	—	—	—	—	
	Venezuela Vénézuéla	—	—	—	—	—	—	—	—	
	Outros paizes Autres pays	—	—	—	—	—	—	—	—	
Asia Asie	Japão Japon	—	—	—	—	—	—	—	—	
	Turquia-Asiatica Turquie Asiatique	2	—	2	—	—	—	—	—	
Paizes diversos ou indeterminados Pays divers ou indeterminés		—	—	—	—	—	—	—	—	
TOTAL DE ESTRANGEIROS (*) TOTAL D'ÉTRANGERS		3	—	3	11	5	16	—	—	

(*) Inclusive os estrangeiros que adoptaram a nacionalidade brazileira. (Y compris les étrangers qui ont adop

segundo a nacionalidade e o sexo

d'après la nationalité et le sexe

— SUITE)

Massapé			Mecejana			Meruóca			Milagres			Missão Velha		
ens / m-s	Mulheres / Femmes	Total / Total	Homens / Hommes	Mulheres / Femmes	Total / Total	Homens / Hommes	Mulheres / Femmes	Total / Total	Homens / Hommes	Mulheres / Femmes	Total / Total	Homens / Hommes	Mulheres / Femmes	Total / Total
—	—	—	—	—	—	—	—	—	—	—	—	—	—	—
—	—	—	—	—	—	—	—	—	—	—	—	—	—	—
—	—	—	—	—	—	—	—	—	—	—	—	—	—	—
—	—	—	—	—	—	—	—	—	—	—	—	—	—	—
—	—	—	—	—	—	—	—	—	—	—	—	—	—	—
—	—	—	—	—	—	—	—	—	—	—	—	—	—	—
—	—	—	—	—	—	—	—	—	—	—	—	—	—	—
—	—	—	—	—	—	—	—	—	—	—	—	—	—	—
—	—	—	—	—	—	—	—	—	—	—	—	—	—	—
—	—	—	4	2	6	—	—	—	—	—	—	—	—	—
—	—	—	—	—	—	—	—	—	—	—	—	1	1	2
—	—	—	—	—	—	—	—	—	—	—	—	—	—	—
—	—	—	—	—	—	1	—	1	1	—	1	—	—	—
—	—	—	—	—	—	—	—	—	—	—	—	—	—	—
—	—	—	—	—	—	—	—	—	—	—	—	—	—	—
—	—	—	—	—	—	—	—	—	—	—	—	—	—	—
—	—	—	—	—	—	—	—	—	—	—	—	—	—	—
—	—	—	—	—	—	—	—	—	—	—	—	—	—	—
—	—	—	—	—	—	—	—	—	—	—	—	—	—	—
—	—	—	—	—	—	—	—	—	—	—	—	—	—	—
—	—	—	—	—	—	—	—	—	—	—	—	—	—	—
—	—	—	—	—	—	—	—	—	—	—	—	—	—	—
—	—	—	—	—	—	—	—	—	—	—	—	—	—	—
—	—	—	—	—	—	—	—	—	—	—	—	—	—	—
—	—	—	—	—	—	—	—	—	—	—	—	—	—	—
—	—	—	—	—	—	—	—	—	—	—	—	—	—	—
—	—	—	—	—	—	—	—	—	—	—	—	—	—	—
—	—	—	—	—	—	—	—	—	—	—	—	—	—	—
—	—	—	—	—	—	—	—	—	—	—	—	—	—	—
—	—	—	—	—	—	—	—	—	—	—	—	—	—	—
—	—	—	—	—	—	—	—	—	—	—	—	—	—	—
—	—	—	—	—	—	—	—	—	1	—	1	—	—	—
—	—	—	—	—	—	—	—	—	—	—	—	—	—	—
—	—	—	4	2	6	1	—	1	2	—	2	1	1	2

nalité brésilienne).

População estrangeira do Estado do

Population étrangère de l'État de

(CONTI

PAIZES / PAYS		Morada Nova			Mulungú			Pacatuba		
		Homens / Hommes	Mulheres / Femmes	Total / Total	Homens / Hommes	Mulheres / Femmes	Total / Total	Homens / Hommes	Mulheres / Femmes	To / To
Europa / Europe	Allemanha / Allemagne	—	—	—	—	—	—	—	—	
	Austria / Autriche	—	—	—	—	—	—	—	—	
	Belgica / Belgique	—	—	—	—	—	—	—	—	
	Dinamarca / Danemark	—	—	—	—	—	—	—	—	
	França / France	—	—	—	—	—	—	—	—	
	Grecia / Grèce	—	—	—	—	—	—	—	—	
	Hespanha / Espagne	—	—	—	—	—	—	—	—	
	Hollanda / Pays-Bas	—	—	—	—	—	—	—	—	
	Hungria / Hongrie	—	—	—	—	—	—	—	—	
	Inglaterra / Angleterre	—	—	—	—	—	—	—	—	
	Italia / Italie	—	—	—	—	—	—	—	—	
	Polonia / Pologne	—	—	—	—	—	—	—	—	
	Portugal / Portugal	—	—	—	—	—	—	5	3	
	Russia / Russie	—	—	—	—	—	—	—	—	
	Servia / Serbie	—	—	—	—	—	—	—	—	
	Suecia / Suède	—	—	—	—	—	—	—	—	
	Suissa / Suisse	—	—	—	—	—	—	—	—	
	Outros Paizes / Autres pays	—	—	—	—	—	—	—	—	
America / Amérique	Argentina / Argentine	—	—	—	—	—	—	—	—	
	Bolivia / Bolivie	—	—	—	—	—	—	—	—	
	Canadá / Canada	—	—	—	—	—	—	—	—	
	Chile / Chili	—	—	—	—	—	—	—	—	
	Cuba / Cuba	—	—	—	—	—	—	—	—	
	Estados Unidos / États Unis	—	—	—	—	—	—	—	—	
	Mexico / Mexique	—	—	—	—	—	—	—	—	
	Paraguay / Paraguay	—	—	—	—	—	—	—	—	
	Perú / Pérou	—	—	—	—	—	—	—	1	
	Uruguay / Uruguay	—	—	—	—	—	—	—	—	
	Venezuela / Vénézuéla	—	—	—	—	—	—	—	—	
	Outros Paizes / Autres pays	—	—	—	—	—	—	—	—	
Asia / Asie	Japão / Japon	—	—	—	—	—	—	—	—	
	Turquia Asiatica / Turquie-Asiatique	2	—	2	—	—	—	1	—	
Paizes diversos ou indeterminados / Pays divers ou indeterminés		—	—	—	—	—	—	—	—	
TOTAL DE ESTRANGEIROS (*) / TOTAL D'ÉTRANGERS		2	—	2	—	—	—	6	4	

(*) Inclusive os estrangeiros que adoptaram a nacionalidade brazileira. (Y compris les étrangers qui ont adopt

segundo a nacionalidade e o sexo

d'après la nationalité et le sexe

- SUITE)

Pacoty			Palma			Paracurú			Pedra Branca			Pentecoste		
…ns …n- …s	Mulheres Femmes	Total Total	Homens Hommes	Mulheres Femmes	Total Total	Homens Hommes	Mulheres Femmes	Total Total	Homens Hommes	Mulheres Femmes	Total Total	Homens Hommes	Mulheres Femmes	Total Total
—	—	—	—	—	—	—	—	—	—	—	—	—	—	—
—	—	—	—	—	—	—	—	—	—	—	—	—	—	—
—	—	—	—	—	—	—	—	—	—	—	—	—	—	—
—	—	—	—	—	—	—	—	—	—	—	—	—	—	—
—	—	—	—	—	—	—	—	—	—	—	—	—	—	—
—	—	—	—	—	—	—	—	—	—	—	—	—	—	—
—	—	—	—	—	—	—	—	—	—	—	—	—	—	—
—	—	—	—	—	—	—	—	—	—	—	—	—	—	—
—	—	—	—	—	—	—	—	—	—	—	—	—	—	—
—	—	—	—	—	—	—	—	—	—	—	—	—	—	—
—	—	—	—	—	—	—	—	—	1	—	1	—	—	—
—	—	—	—	—	—	—	—	—	—	—	—	—	—	—
—	—	—	—	—	—	1	—	1	1	1	2	—	—	—
—	—	—	—	—	—	—	—	—	—	—	—	—	—	—
—	—	—	—	—	—	—	—	—	—	—	—	—	—	—
—	—	—	—	—	—	—	—	—	—	—	—	—	—	—
—	—	—	—	—	—	—	—	—	—	—	—	—	—	—
—	—	—	—	—	—	—	—	—	—	—	—	—	—	—
—	—	—	—	—	—	—	—	—	—	—	—	—	—	—
—	—	—	—	—	—	—	—	—	—	—	—	—	—	—
—	—	—	—	—	—	—	—	—	—	—	—	—	—	—
—	—	—	—	—	—	—	—	—	—	—	—	—	—	—
—	—	—	—	—	—	—	—	—	—	—	—	—	—	—
—	—	—	—	—	—	—	—	—	—	—	—	—	—	—
—	—	—	—	—	—	—	—	—	—	—	—	—	—	—
—	—	—	—	—	—	—	—	—	—	—	—	—	—	—
—	—	—	—	—	—	—	—	—	—	—	—	—	—	—
—	—	—	—	—	—	—	—	—	—	—	—	—	—	—
—	—	—	—	—	—	—	—	—	—	—	—	—	—	—
—	—	—	—	—	—	—	—	—	—	—	—	—	—	—
—	—	—	—	—	—	—	—	—	—	—	—	—	—	—
—	—	—	—	—	—	—	—	—	—	—	—	—	—	—
	—	—	—	—	—	—	—	—	1	—	1	—	—	—
—	—	—	—	—	—	1	—	1	3	1	4	—	—	—

alité brésilienne).

População estrangeira do Estado do

Population étrangère de l'État de

(CONTI

PAIZES PAYS		Pereiro			Porangaba			Porteiras		
		Homens Hommes	Mulheres Femmes	Total Total	Homens Hommes	Mulheres Femmes	Total Total	Homens Hommes	Mulheres Femmes	To To
Europa Europe	Allemanha Allemagne	—	—	—	—	—	—	—	—	
	Austria Autriche	—	—	—	—	—	—	—	—	
	Belgica Belgique	—	—	—	—	—	—	—	—	
	Dinamarca Danemark	—	—	—	—	—	—	—	—	
	França France	—	—	—	—	2	2	—	—	
	Grecia Grèce	—	—	—	—	—	—	—	—	
	Hespanha Espagne	—	—	—	1	—	1	—	—	
	Hollanda Pays-Bas	—	—	—	—	—	—	—	—	
	Hungria Hongrie	—	—	—	—	—	—	—	—	
	Inglaterra Angleterre	—	—	—	—	—	—	—	—	
	Italia Italie	—	—	—	—	—	—	1	—	
	Polonia Pologne	—	—	—	—	—	—	—	—	
	Portugal Portugal	—	—	—	3	—	3	—	—	
	Russia Russie	—	—	—	—	—	—	—	—	
	Servia Serbie	—	—	—	—	—	—	—	—	
	Suecia Suède	—	—	—	—	—	—	—	—	
	Suissa Suisse	—	—	—	—	—	—	—	—	
	Outros Paizes Autres pays	—	—	—	—	—	—	—	—	
America Amérique	Argentina Argentine	—	—	—	—	—	—	—	—	
	Bolivia Bolivie	—	—	—	—	—	—	—	—	
	Canadá Canada	—	—	—	—	—	—	—	—	
	Chile Chili	—	—	—	—	—	—	—	—	
	Cuba Cuba	—	—	—	—	—	—	—	—	
	Estados Unidos Etats-Unis	—	—	—	—	—	—	—	—	
	Mexico Mexique	—	—	—	—	—	—	—	—	
	Paraguay Paraguay	—	—	—	—	—	—	—	—	
	Perú Pérou	—	—	—	—	—	—	—	—	
	Uruguay Uruguay	—	—	—	—	—	—	—	—	
	Venezuela Vénézuéla	—	—	—	—	—	—	—	—	
	Outros Paizes Autres pays	—	—	—	—	—	—	—	—	
Asia Asie	Japão Japon	—	—	—	—	—	—	—	—	
	Turquia Asiatica Turquie-Asiatique	—	—	—	—	—	—	—	—	
Paizes diversos ou indeterminados Pays divers ou indeterminés		—	—	—	1	—	1	1	—	
TOTAL DE ESTRANGEIROS (*) TOTAL D'ETRANGERS		—	—	—	5	2	7	2	—	

(*) Inclusive os estrangeiros que adoptaram a nacionalidade brazileira. (Y compris les étrangers qui ont ado

segundo a nacionalidade e o sexo

d'après la nationalité et le sexe

— SUITE)

Quixadá			Quixará			Quixeramobim			Redempção			Riacho do Sangue		
…ns …s	Mulheres Femmes	Total Total	Homens Hommes	Mulheres Femmes	Total Total	Homens Hommes	Mulheres Femmes	Total Total	Homens Hommes	Mulheres Femmes	Total Total	Homens Hommes	Mulheres Femmes	Total Total
5	1	6	—	—	—	—	1	1	—	—	—	—	—	—
—	1	1	—	—	—	—	—	—	—	—	—	—	—	—
—	—	—	—	—	—	—	—	—	—	—	—	—	—	—
—	—	—	—	—	—	—	—	—	—	—	—	—	—	—
—	—	—	—	—	—	—	—	—	—	—	—	—	—	—
1	—	1	—	—	—	—	—	—	—	—	—	—	—	—
—	—	—	—	—	—	1	1	2	—	—	—	—	—	—
—	—	—	—	—	—	—	—	—	—	—	—	—	—	—
—	—	—	—	—	—	—	—	—	—	—	—	—	—	—
1	—	1	—	—	—	—	—	—	—	—	—	—	—	—
5	1	6	—	—	—	—	—	—	1	—	1	—	—	—
—	—	—	—	—	—	—	—	—	—	—	—	—	—	—
7	2	9	—	—	—	—	—	—	2	1	3	—	—	—
—	—	—	—	—	—	—	—	—	—	—	—	—	—	—
—	—	—	—	—	—	—	—	—	—	—	—	—	—	—
—	—	—	—	—	—	—	—	—	—	—	—	—	—	—
—	—	—	—	—	—	—	—	—	—	—	—	—	—	—
—	—	—	—	—	—	—	—	—	—	—	—	—	—	—
—	—	—	—	—	—	—	—	—	—	—	—	—	—	—
—	—	—	—	—	—	—	—	—	—	—	—	—	—	—
—	—	—	—	—	—	—	—	—	—	—	—	—	—	—
—	—	—	—	—	—	—	—	—	—	—	—	—	—	—
—	—	—	—	—	—	—	—	—	—	—	—	—	—	—
—	—	—	—	—	—	—	—	—	—	—	—	—	—	—
—	—	—	—	—	—	—	—	—	—	—	—	—	—	—
—	—	—	—	—	—	—	—	—	—	—	—	—	—	—
—	—	—	—	—	—	—	—	—	—	—	—	—	—	—
—	—	—	—	—	—	—	—	—	—	—	—	—	—	—
—	—	—	—	—	—	—	—	—	—	—	—	—	—	—
—	—	—	—	—	—	—	—	—	—	—	—	—	—	—
—	—	—	—	—	—	—	—	—	—	—	—	—	—	—
5	1	6	—	—	—	7	6	13	1	—	1	—	—	—
—	—	—	—	—	—	1	—	1	—	—	—	—	—	—
24	6	30	—	—	—	9	8	17	4	1	5	—	—	—

…nalité brésilienne).

População estrangeira do Estado d

Population étrangère de l'État d

(CONT

PAIZES / PAYS		Saboeiro			Sant'Anna			Sant'Anna do Cariry		
		Homens / Hommes	Mulheres / Femmes	Total / Total	Homens / Hommes	Mulheres / Femmes	Total / Total	Homens / Hommes	Mulheres / Femmes	T / T
Europa / Europe	Allemanha / Allemagne	—	—	—	—	—	—	—	—	
	Austria / Autriche	—	—	—	—	—	—	—	—	
	Belgica / Belgique	—	—	—	—	—	—	—	—	
	Dinamarca / Danemark	—	—	—	—	—	—	—	—	
	França / France	—	—	—	1	—	1	—	—	
	Grecia / Grece	—	—	—	—	—	—	—	—	
	Hespanha / Espagne	—	—	—	—	—	—	—	—	
	Hollanda / Pays-Bas	—	—	—	—	—	—	—	—	
	Hungria / Hongrie	—	—	—	—	—	—	—	—	
	Inglaterra / Angleterre	—	—	—	—	—	—	—	—	
	Italia / Italie	1	—	1	—	—	—	—	—	
	Polonia / Pologne	—	—	—	—	—	—	—	—	
	Portugal / Portugal	1	—	1	—	—	—	—	—	
	Russia / Russie	—	—	—	—	—	—	—	—	
	Servia / Serbie	—	—	—	—	—	—	—	—	
	Suecia / Suède	—	—	—	—	—	—	—	—	
	Suissa / Suisse	—	—	—	—	—	—	—	—	
	Outros Paizes / Autres pays	—	—	—	—	—	—	—	—	
America / Amérique	Argentina / Argentine	—	—	—	—	—	—	—	—	
	Bolivia / Bolivie	—	—	—	—	—	—	—	—	
	Canadá / Canada	—	—	—	—	—	—	—	—	
	Chile / Chili	—	—	—	—	—	—	—	—	
	Cuba / Cuba	—	—	—	—	—	—	—	—	
	Estados Unidos / Etats-Unis	—	—	—	—	—	—	—	—	
	Mexico / Mexique	—	—	—	—	—	—	—	—	
	Paraguay / Paraguay	—	—	—	—	—	—	—	—	
	Perú / Pérou	—	—	—	—	—	—	—	—	
	Uruguay / Uruguay	—	—	—	—	—	—	—	—	
	Venezuela / Vénézuela	—	—	—	—	—	—	—	—	
	Outros Paizes / Autres pays	—	—	—	—	—	—	—	—	
Asia / Asie	Japão / Japon	—	—	—	—	—	—	—	—	
	Turquia Asiatica / Turquie-Asiatique	—	—	—	—	—	—	—	—	
Paizes diversos ou indeterminados / Pays divers ou indeterminés		—	—	—	—	—	—	1	—	
TOTAL DE ESTRANGEIROS (*) / TOTAL D'ÉTRANGERS		2	—	2	1	—	1	1	—	

(*) Inclusive os estrangeiros que adoptaram a nacionalidade brazileira. (Y compris les étrangers qui ont adopté

segundo a nacionalidade e o sexo

l'après la nationalité et le sexe

— SUITE)

Santa Quiteria			São Benedicto			São Bernardo das Russas			São Francisco			São João de Uruburetama		
s	Mulheres Femmes	Total Total	Homens Hommes	Mulheres Femmes	Total Total	Homens Hommes	Mulheres Femmes	Total Total	Homens Hommes	Mulheres Femmes	Total Total	Homens Hommes	Mulheres Femmes	Total Total
—	—	—	—	—	—	—	—	—	—	—	—	—	—	—
—	—	—	—	—	—	—	—	—	—	—	—	—	—	—
—	—	—	—	—	—	—	—	—	—	—	—	—	—	—
—	—	—	—	—	—	—	—	—	—	—	—	—	—	—
—	—	—	—	—	—	—	—	—	—	—	—	—	—	—
—	—	—	—	—	—	—	—	—	—	—	—	—	—	—
—	—	—	—	—	—	—	—	—	—	—	—	—	—	—
—	—	—	—	—	—	—	—	—	—	—	—	—	—	—
—	—	—	—	—	—	—	—	—	—	—	—	—	—	—
—	—	—	—	—	—	—	—	—	—	—	—	—	—	—
—	—	—	—	1	1	—	—	—	—	—	—	—	—	—
—	—	—	—	—	—	—	—	—	—	—	—	—	—	—
—	—	—	1	—	1	—	1	1	—	—	—	—	—	—
—	—	—	—	—	—	—	—	—	—	—	—	—	—	—
—	—	—	—	—	—	—	—	—	—	—	—	—	—	—
—	—	—	—	—	—	—	—	—	—	—	—	—	—	—
—	—	—	—	—	—	—	—	—	—	—	—	—	—	—
—	—	—	—	—	—	—	—	—	—	—	—	—	—	—
—	—	—	—	—	—	—	—	—	—	—	—	—	—	—
—	—	—	—	—	—	—	—	—	—	—	—	—	—	—
—	—	—	—	—	—	—	—	—	—	—	—	—	—	—
—	—	—	—	—	—	—	—	—	—	—	—	—	—	—
—	—	—	—	—	—	—	—	—	—	—	—	—	—	—
—	—	—	—	—	—	—	—	—	—	—	—	—	—	—
—	—	—	—	—	—	—	—	—	—	—	—	—	—	—
—	—	—	—	—	—	—	—	—	—	—	—	—	—	—
—	—	—	—	—	—	—	—	—	—	—	—	—	—	—
—	—	—	—	—	—	—	—	—	—	—	—	—	—	—
—	—	—	—	—	—	—	—	—	—	—	—	—	—	—
—	—	—	—	—	—	—	—	—	—	—	—	—	—	—
	—	—	—	—	—	—	—	—	—	—	—	—	—	—
	—	—	—	—	—	1	—	1	1	—	1	2	—	2
	—	—	1	—	1	—	—	—	—	—	—	—	—	—
	—	—	2	1	3	1	1	2	1	—	1	2	—	2

lité brésilienne).

População estrangeira do Estado do

Population étrangère de l'État d

(CONT

PAIZES / PAYS		São Matheus			São Pedro do Cariry			Senador Pompeu		
		Homens / Hommes	Mulheres / Femmes	Total / Total	Homens / Hommes	Mulheres / Femmes	Total / Total	Homens / Hommes	Mulheres / Femmes	T / T
Europa / Europe	Allemanha / Allemagne	—	—	—	—	—	—	—	—	
	Austria / Autriche	—	—	—	—	—	—	—	—	
	Belgica / Belgique	—	—	—	—	—	—	1	—	
	Dinamarca / Danemark	—	—	—	—	—	—	—	—	
	França / France	—	—	—	—	—	—	—	—	
	Grecia / Grèce	—	—	—	—	—	—	—	—	
	Hespanha / Espagne	—	—	—	—	—	—	—	—	
	Hollanda / Pays-Bas	—	—	—	—	—	—	—	—	
	Hungria / Hongrie	—	—	—	—	—	—	—	—	
	Inglaterra / Angleterre	—	—	—	—	—	—	—	—	
	Italia / Italie	—	—	—	—	—	—	—	—	
	Polonia / Pologne	—	—	—	—	—	—	—	—	
	Portugal / Portugal	—	—	—	—	—	—	2	—	
	Russia / Russie	—	—	—	—	—	—	—	—	
	Servia / Serbie	—	—	—	—	—	—	—	—	
	Suecia / Suède	—	—	—	—	—	—	—	—	
	Suissa / Suisse	—	—	—	—	—	—	—	—	
	Outros Paizes / Autres pays	—	—	—	—	—	—	—	—	
America / Amérique	Argentina / Argentine	—	—	—	—	—	—	—	—	
	Bolivia / Bolivie	—	—	—	—	—	—	—	—	
	Canadá / Canada	—	—	—	—	—	—	—	—	
	Chile / Chili	—	—	—	—	—	—	—	—	
	Cuba / Cuba	—	—	—	—	—	—	—	—	
	Estados Unidos / Etats-Unis	—	—	—	—	—	—	—	—	
	Mexico / Mexique	—	—	—	—	—	—	—	—	
	Paraguay / Paraguay	—	—	—	—	—	—	—	—	
	Perú / Pérou	—	—	—	—	—	—	—	—	
	Uruguay / Uruguay	—	—	—	—	—	—	—	—	
	Venezuela / Vénézuéla	—	—	—	—	—	—	—	—	
	Outros Paizes / Autres pays	—	—	—	—	—	—	—	—	
Asia / Asie	Japão / Japon	—	—	—	—	—	—	—	—	
	Turquia Asiatica / Turquie Asiatique	—	—	—	—	—	—	1	—	
Paizes diversos ou indeterminados / Pays divers ou indéterminés		—	—	—	—	—	—	—	—	
TOTAL DE ESTRANGEIROS (*) / TOTAL D'ÉTRANGERS		—	—	—	—	—	—	4	—	

(*) Inclusive os estrangeiros que adoptaram a nacionalidade brazileira. (Y compris les étrangers qui ont ado

egundo a nacionalidade e o sexo

'après la nationalité et le sexe

- SUITE)

Sobral		Soure			Tamboril			Tauhá			Trahiry		
Mulheres Femmes	Total Total	Homens Hommes	Mulheres Femmes	Total Total	Homens Hommes	Mulheres Femmes	Total Total	Homens Hommes	Mulheres Femmes	Total Total	Homens Hommes	Mulheres Femmes	Total Total
—	—	—	—	—	—	—	—	—	—	—	—	—	—
—	—	—	—	—	—	—	—	—	—	—	—	—	—
—	—	—	—	—	—	—	—	—	—	—	—	—	—
—	—	—	—	—	—	—	—	—	—	—	—	—	—
1	1	—	—	—	—	—	—	—	—	—	—	—	—
—	—	—	—	—	—	—	—	—	—	—	—	—	—
—	1	—	1	1	—	—	—	—	—	—	—	—	—
—	—	—	—	—	—	—	—	—	—	—	—	—	—
—	—	—	—	—	—	—	—	—	—	—	—	—	—
—	—	—	—	—	—	—	—	—	—	—	—	—	—
—	—	—	—	—	—	—	—	—	—	—	—	—	—
—	—	—	—	—	—	—	—	—	—	—	—	—	—
1	6	8	—	8	—	—	—	—	—	—	—	—	—
—	—	—	—	—	—	—	—	—	—	—	—	—	—
—	—	—	—	—	—	—	—	—	—	—	—	—	—
—	—	—	—	—	—	—	—	—	—	—	—	—	—
—	—	—	—	—	—	—	—	—	—	—	—	—	—
—	—	—	—	—	—	—	—	—	—	—	—	—	—
—	—	—	—	—	—	—	—	—	—	—	—	—	—
—	—	—	—	—	—	—	—	—	—	—	—	—	—
—	—	—	—	—	—	—	—	—	—	—	—	—	—
—	—	—	—	—	—	—	—	—	—	—	—	—	—
—	—	—	—	—	—	—	—	—	—	—	—	—	—
—	—	—	—	—	—	—	—	—	—	—	—	—	—
—	—	—	—	—	—	—	—	—	—	—	—	—	—
—	—	—	—	—	—	—	—	—	—	—	—	—	—
—	—	—	—	—	—	—	—	—	—	—	—	—	—
—	—	—	—	—	—	—	—	—	—	—	—	—	—
—	—	—	—	—	—	—	—	—	—	—	—	—	—
—	—	—	—	—	—	—	—	—	—	—	—	—	—
—	—	—	—	—	—	—	—	—	—	—	—	—	—
—	—	—	—	—	—	—	—	—	—	—	3	—	3
—	—	—	—	—	—	—	—	—	—	—	—	—	—
2	8	8	1	9	—	—	—	—	—	—	3	—	3

ılité brésilienne).

População estrangeira do Estado

Population étrangère de l'Etat

(C

PAIZES PAYS		Tyanguá			Ubajara			Umary		
		Homens Hommes	Mulheres Femmes	Total Total	Homens Hommes	Mulheres Femmes	Total Total	Homens Hommes	Mulheres Femmes	
Europa Europe	Allemanha Allemagne	—	—	—	—	—	—	—	—	
	Austria Autriche	—	—	—	—	—	—	—	—	
	Belgica Belgique	—	—	—	—	—	—	—	—	
	Dinamarca Danemark	—	—	—	—	—	—	—	—	
	França France	—	—	—	—	—	—	—	—	
	Grecia Grèce	—	—	—	—	—	—	—	—	
	Hespanha Espagne	—	—	—	—	—	—	—	—	
	Hollanda Pays-Bas	—	—	—	—	—	—	—	—	
	Hungria Hongrie	—	—	—	—	—	—	—	—	
	Inglaterra Angleterre	—	—	—	—	—	—	—	—	
	Italia Italie	—	—	—	—	—	—	—	—	
	Polonia Pologne	—	—	—	—	—	—	—	—	
	Portugal Portugal	1	—	1	—	—	—	—	—	
	Russia Russie	—	—	—	—	—	—	—	—	
	Servia Serbie	—	—	—	—	—	—	—	—	
	Suecia Suède	—	—	—	—	—	—	—	—	
	Suissa Suisse	—	—	—	—	—	—	—	—	
	Outros paizes Autres pays	—	—	—	—	—	—	—	—	
America Amérique	Argentina Argentine	—	—	—	—	—	—	—	—	
	Bolivia Bolivie	—	—	—	—	—	—	—	—	
	Canadá Canada	—	—	—	—	—	—	—	—	
	Chile Chili	—	—	—	—	—	—	—	—	
	Cuba Cuba	—	—	—	—	—	—	—	—	
	Estados Unidos États-Unis	—	—	—	—	—	—	—	—	
	Mexico Mexique	—	—	—	—	—	—	—	—	
	Paraguay Paraguay	—	—	—	—	—	—	—	—	
	Perú Pérou	—	—	—	—	—	—	—	—	
	Uruguay Uruguay	—	—	—	—	—	—	—	—	
	Venezuela Vénézuéla	—	—	—	—	—	—	—	—	
	Outros paizes Autres pays	—	—	—	—	—	—	—	—	
Asia Asie	Japão Japon	—	—	—	—	—	—	—	—	
	Turquia-Asiatica Turquie-Asiatique	—	—	—	—	—	—	—	—	
Paizes diversos ou indeterminados Pays divers ou indeterminés		—	—	—	—	—	—	—	—	
TOTAL DE ESTRANGEIROS (*) TOTAL D'ÉTRANGERS		1	—	1	—	—	—	—	—	

(*) Inclusive os estrangeiros que adoptaram a nacionalidade brazileira. (Y compris les étrangers qui ont ado

egundo a nacionalidade e o sexo

'après la nationalité et le sexe

FIN)

União			Varzea Alegre			Viçosa			Total		
es	Mulheres Femmes	Total Total	Homens Hommes	Mulheres Femmes	Total Total	Homens Hommes	Mulheres Femmes	Total Total	Homens Hommes	Mulheres Femmes	Total Total
–	–	–	–	–	–	–	–	–	13	5	18
–	–	–	–	–	–	–	–	–	1	2	3
–	–	–	–	–	–	1	–	1	5	1	6
–	–	–	–	–	–	–	–	–	–	–	–
–	–	–	–	–	–	–	–	–	26	21	47
–	–	–	–	–	–	–	–	–	3	–	3
–	–	–	–	–	–	–	–	–	17	6	23
–	–	–	–	–	–	–	–	–	1	–	1
–	–	–	–	–	–	–	–	–	–	–	–
–	–	–	–	–	–	–	–	–	30	12	42
1	–	1	1	–	1	–	–	–	81	24	105
–	–	–	–	–	–	–	–	–	–	–	–
–	–	–	2	–	2	–	–	–	230	66	296
–	–	–	–	–	–	–	–	–	2	3	5
–	–	–	–	–	–	–	–	–	–	–	–
–	–	–	–	–	–	–	–	–	–	–	–
–	–	–	–	–	–	–	–	–	2	3	5
–	–	–	–	–	–	–	–	–	2	–	2
–	–	–	–	–	–	–	–	–	2	–	2
–	–	–	–	–	–	–	–	–	1	4	5
–	–	–	–	–	–	–	–	–	–	–	–
–	–	–	–	–	–	–	–	–	1	–	1
–	–	–	–	–	–	–	–	–	–	1	1
–	–	–	–	–	–	–	–	–	9	2	11
–	–	–	–	–	–	–	–	–	–	5	5
–	–	–	–	–	–	–	–	–	1	1	2
–	–	–	–	–	–	–	–	–	4	14	18
–	–	–	–	–	–	–	–	–	–	–	–
–	–	–	–	–	–	–	–	–	–	–	–
–	–	–	–	–	–	–	–	–	2	5	7
–	–	–	–	–	–	–	–	–	2	–	2
–	–	–	–	–	–	–	–	–	180	88	268
1	1	–	–	–	–	–	–	–	19	4	23
1	2	3	–	3	1	–	1		634	267	901

té brésilienne).

População estrangeira do Estado do E

Population étrangère de l'État de E

PAIZES / PAYS		Affonso Claudio			Alegre			Alfredo Chaves		
		Homens Hommes	Mulheres Femmes	Total Total	Homens Hommes	Mulheres Femmes	Total Total	Homens Hommes	Mulheres Femmes	T
Europa Europe	Allemanha Allemagne	66	49	115	3	1	4	2	2	
	Austria Autriche	2	2	4	11	6	17	39	31	
	Belgica Belgique	—	—	—	—	—	—	—	—	
	Dinamarca Danemark	—	—	—	1	—	1	—	—	
	França France	—	—	—	2	1	3	3	1	
	Grecia Grèce	—	—	—	—	—	—	—	—	
	Hespanha Espagne	2	1	3	87	48	135	4	6	
	Hollanda Pays-Bas	—	1	1	—	—	—	—	—	
	Hungria Hongrie	—	—	—	—	—	—	—	—	
	Inglaterra Angleterre	—	—	—	—	—	—	—	—	
	Italia Italie	78	53	131	400	335	735	539	587	
	Polonia Pologne	—	—	—	3	1	4	—	—	
	Portugal Portugal	29	13	42	162	69	231	12	4	
	Russia Russie	—	—	—	2	1	3	—	—	
	Servia Serbie	—	—	—	—	—	—	—	—	
	Suecia Suède	—	—	—	—	—	—	—	—	
	Suissa Suisse	—	—	—	1	—	1	—	—	
	Outros paizes Autres pays	6	4	10	4	1	5	—	—	
America Amérique	Argentina Argentine	1	12	13	3	1	4	2	4	
	Bolivia Bolivie	—	—	—	—	—	—	—	—	
	Canadá Canada	—	—	—	—	—	—	—	—	
	Chile Chili	—	—	—	1	—	1	—	—	
	Cuba Cuba	—	—	—	—	—	—	—	—	
	Estados-Unidos États Unis	—	—	—	—	—	—	—	—	
	Mexico Mexique	—	—	—	—	—	—	—	—	
	Paraguay Paraguay	—	—	—	—	—	—	—	—	
	Perú Perou	—	—	—	—	—	—	—	—	
	Uruguay Uruguay	—	—	—	—	—	—	—	—	
	Venezuela Vénézuéla	—	—	—	—	—	—	—	—	
	Outros paizes Autres pays	—	—	—	—	—	—	—	—	
Asia Asie	Japão Japon	—	—	—	—	—	—	—	—	
	Turquia Asiatica Turquie-Asiatique	14	—	14	49	15	64	10	2	
Paizes diversos ou indeterminados Pays divers ou indeterminés		4	1	5	3	3	6	10	4	
TOTAL DE ESTRANGEIROS (*) TOTAL D'ÉTRANGERS		202	136	338	732	482	1.214	671	611	

(*) Inclusive os estrangeiros que adoptaram a nacionalidade brazileira. (Y compris les étrangers qui ont ado

Benevente													
Mulheres Femmes	Total Total	Homens Hommes	Mulheres Femmes	Total Total	Homens Hommes	Mulheres Femmes	Total	Homens Hommes	Mulheres Femmes	Total			
1	1	63	44	107	8	9	17	1	—	1	4	4	8
25	52	7	7	14	19	8	27	—	—	—	1	5	6
—	—	1	—	1	2	2	4	—	—	—	—	—	—
—	—	—	—	—	—	—	—	—	—	—	—	—	—
—	1	—	—	—	1	1	2	—	—	—	—	—	—
—	—	—	—	—	—	—	—	—	—	—	—	—	—
1	2	2	2	4	81	58	139	9	2	11	2	6	8
—	—	7	5	12	—	—	—	—	—	—	—	—	—
—	—	—	—	—	—	—	—	—	—	—	—	—	—
—	—	1	—	1	1	—	1	—	—	—	2	—	2
54	108	261	210	471	1.225	1.035	2.260	181	130	311	39	28	67
—	—	9	7	16	7	5	12	—	—	—	—	—	—
5	17	18	1	19	268	83	351	58	—	58	19	1	20
—	—	—	—	—	3	2	5	—	1	1	1	—	1
—	—	—	—	—	—	—	—	—	—	—	—	—	—
—	—	—	—	—	—	—	—	—	—	—	—	—	—
—	—	—	—	—	—	—	—	—	—	—	—	—	—
—	—	2	1	3	2	2	4	—	—	—	—	—	—
—	—	1	—	1	1	—	1	—	—	—	2	1	3
—	—	—	—	—	—	—	—	—	—	—	—	—	—
—	—	—	—	—	—	—	—	—	—	—	—	—	—
—	—	—	—	—	1	—	1	1	—	1	—	—	—
—	—	—	—	—	—	—	—	—	—	—	—	—	—
—	—	—	—	—	—	—	—	—	23	23	—	—	—
—	—	—	—	—	—	—	—	—	—	—	—	—	—
—	—	—	—	—	—	—	—	—	—	—	—	—	—
—	—	—	—	—	—	—	—	—	—	—	—	—	—
—	—	—	—	—	—	—	—	—	—	—	—	—	—
—	—	—	—	—	—	—	—	—	—	—	—	—	—
—	—	—	—	—	—	—	—	—	—	—	—	—	—
6	22	3	1	4	85	54	139	13	1	14	8	1	9
—	2	—	—	—	12	6	18	—	1	1	1	—	1
92	205	375	278	653	1.716	1.265	2.981	263	158	421	79	46	125

ité brésilienne).
c. 40

População estrangeira do Estado do Es

Population étrangère de l'État de Es

(CONT

PAIZES / PAYS		Conceição da Barra			Espirito Santo			Espirito Santo do Rio Pa		
		Homens / Hommes	Mulheres / Femmes	Total / Total	Homens / Hommes	Mulheres / Femmes	Total / Total	Homens / Hommes	Mulheres / Femmes	T / T
Europa / Europe	Allemanha / Allemagne	1	—	1	1	—	1	1	6	
	Austria / Autriche	—	—	—	1	1	2	—	—	
	Belgica / Belgique	—	—	—	—	—	—	—	—	
	Dinamarca / Danemark	—	—	—	1	—	1	—	—	
	França / France	—	—	—	1	—	1	—	—	
	Grecia / Grèce	—	—	—	1	—	1	—	—	
	Hespanha / Espagne	—	—	—	7	8	15	6	—	
	Hollanda / Pays-Bas	—	—	—	—	—	—	—	—	
	Hungria / Hongrie	—	—	—	—	—	—	—	—	
	Inglaterra / Angleterre	—	—	—	1	—	1	—	1	
	Italia / Italie	10	3	13	20	19	39	82	82	
	Polonia / Pologne	—	—	—	—	—	—	—	—	
	Portugal / Portugal	—	—	—	40	14	54	36	12	
	Russia / Russie	—	—	—	—	—	—	—	—	
	Servia / Serbie	—	—	—	—	—	—	—	—	
	Suecia / Suède	—	—	—	—	—	—	—	—	
	Suissa / Suisse	—	—	—	—	—	—	1	1	
	Outros paizes / Autres pays	1	—	1	—	—	—	—	—	
America / Amérique	Argentina / Argentine	—	—	—	—	—	—	—	—	
	Bolivia / Bolivie	—	—	—	—	—	—	—	—	
	Canadá / Canada	—	—	—	—	—	—	—	—	
	Chile / Chili	—	—	—	—	—	—	—	—	
	Cuba / Cuba	—	—	—	—	—	—	—	—	
	Estados Unidos / États Unis	—	—	—	1	1	2	2	1	
	Mexico / Mexique	—	—	—	—	—	—	—	—	
	Paraguay / Paraguay	—	—	—	—	—	—	—	—	
	Perú / Perou	—	—	—	—	—	—	—	—	
	Uruguay / Uruguay	—	—	—	—	—	—	—	—	
	Venezuela / Vénézuéla	—	—	—	—	—	—	—	—	
	Outros paizes / Autres pays	—	—	—	—	—	—	—	—	
Asia / Asie	Japão / Japon	—	—	—	—	—	—	—	—	
	Turquia Asiatica / Turquie Asiatique	—	—	—	7	5	12	17	5	
Paizes diversos ou indeterminados / Pays divers ou indeterminés		2	2	4	2	—	2	—	1	
TOTAL DE ESTRANGEIROS (*) / TOTAL D'ÉTRANGERS		14	5	19	83	48	131	145	109	

(*) Inclusive os estrangeiros que adoptaram a nacionalidade brazileira. (Y compris les étrangers qui ont ado

), segundo a nacionalidade e o sexo

o, d'après la nationalité et le sexe

— SUITE)

Guarapary			Itapemirim			Linhares			Nova Almeida			Pão Gigante		
Mulheres Fem- mes	Total Total		Homens Hom- mes	Mulheres Fem- mes	Total Total	Homens Hom- mes	Mulheres Fem- mes	Total Total	Homens Hom- mes	Mulheres Fem- mes	Total Total	Homens Hom- mes	Mulheres Fem- mes	Total Total
—	1	1	4	2	6	102	92	194	—	—	—	5	4	9
—	—	—	—	—	—	26	19	45	2	2	4	10	2	12
—	—	4	3	7	—	—	—	—	—	—	—	—	—	—
—	—	—	—	—	—	—	—	—	—	—	—	—	—	—
—	3	—	—	—	11	10	21	—	—	—	4	2	6	
—	—	—	—	—	—	—	—	—	—	—	—	—	—	
—	1	3	1	4	45	31	76	—	—	—	9	8	17	
—	—	—	—	—	2	1	3	—	—	—	—	—	—	
—	—	—	—	—	—	—	—	—	—	—	—	—	—	
—	—	—	—	—	—	—	—	—	—	—	—	—	—	
89	187	11	9	20	454	389	843	17	10	27	515	477	992	
—	—	—	—	—	24	15	39	—	—	—	—	—	—	
—	13	22	1	23	30	2	32	4	—	4	16	1	17	
—	—	—	—	—	—	—	—	—	—	—	—	—	—	
—	—	—	—	—	—	—	—	—	—	—	—	—	—	
—	—	—	—	—	—	—	—	—	—	—	—	—	—	
—	—	—	—	—	1	—	1	—	—	—	—	—	—	
1	1	—	—	—	5	2	7	2	1	3	—	—	—	
—	—	—	—	—	2	—	2	—	—	—	1	—	1	
—	—	—	—	—	—	—	—	—	—	—	—	—	—	
—	—	—	—	—	—	—	—	—	—	—	—	—	—	
—	—	—	—	—	—	—	—	—	—	—	—	—	—	
—	—	—	—	—	—	—	—	—	—	—	—	—	—	
—	—	1	—	1	—	—	—	—	—	—	—	—	—	
—	—	—	—	—	—	—	—	—	—	—	—	—	—	
—	—	—	—	—	—	—	—	—	—	—	—	—	—	
—	—	—	—	—	—	—	—	—	—	—	—	—	—	
—	—	—	—	—	—	—	—	—	—	—	—	—	—	
—	—	—	—	—	—	—	—	—	—	—	—	—	—	
—	—	—	—	—	—	—	—	—	—	—	—	—	—	
—	—	—	—	—	—	—	—	—	—	—	—	—	—	
1	8	26	7	33	18	7	25	2	—	2	2	1	3	
—	—	—	2	2	2	—	2	—	—	—	—	—	—	
91	219	71	25	96	722	568	1.290	27	13	40	562	495	1.057	

lité brésilienne).

População estrangeira do Estado do E

Population étrangère de l'État de Es

(CONT

PAIZES / PAYS		Piúma			Ponte de Itabapoana			Riacho		
		Homens / Hommes	Mulheres / Femmes	Total / Total	Homens / Hommes	Mulheres / Femmes	Total / Total	Homens / Hommes	Mulheres / Femmes	T / T
Europa / Europe	Allemanha / Allemagne	1	—	1	—	—	—	—	—	
	Austria / Autriche	8	3	11	—	—	—	—	—	
	Belgica / Belgique	2	—	2	—	—	—	—	—	
	Dinamarca / Danemark	—	—	—	—	—	—	—	—	
	França / France	—	1	1	—	—	—	—	—	
	Grecia / Grèce	—	—	—	—	—	—	—	—	
	Hespanha / Espagne	5	4	9	5	3	8	7	9	
	Hollanda / Pays-Bas	—	—	—	—	—	—	—	—	
	Hungria / Hongrie	—	—	—	—	—	—	—	—	
	Inglaterra / Angleterre	7	10	17	—	—	—	—	—	
	Italia / Italie	284	233	517	13	13	26	94	70	
	Polonia / Pologne	—	1	1	—	—	—	—	—	
	Portugal / Portugal	12	—	12	11	7	18	2	—	
	Russia / Russie	—	—	—	—	—	—	—	—	
	Servia / Serbie	—	—	—	—	—	—	—	—	
	Suecia / Suède	—	—	—	—	—	—	—	—	
	Suissa / Suisse	1	1	2	—	—	—	—	—	
	Outros Paizes / Autres pays	—	—	—	—	—	—	2	1	
America / Amérique	Argentina / Argentina	2	—	2	—	—	—	—	—	
	Bolivia / Bolivie	—	—	—	—	—	—	—	—	
	Canadá / Canada	—	—	—	—	—	—	—	—	
	Chile / Chili	—	—	—	—	—	—	—	—	
	Cuba / Cuba	—	—	—	—	—	—	—	—	
	Estados Unidos / États-Unis	—	—	—	—	—	—	—	—	
	Mexico / Mexique	—	—	—	—	—	—	—	—	
	Paraguay / Paraguay	—	—	—	—	—	—	—	—	
	Perú / Pérou	—	—	—	—	—	—	—	—	
	Uruguay / Uruguay	—	—	—	—	—	—	—	—	
	Venezuela / Vénézuéla	—	—	—	—	—	—	—	—	
	Outros Paizes / Autres pays	—	—	—	—	—	—	—	—	
Asia / Asie	Japão / Japon	—	—	—	—	—	—	—	—	
	Turquia Asiatica / Turquie-Asiatique	23	7	30	9	6	15	2	—	
Paizes diversos ou iudeterminados / Pays divers ou indeterminés		1	—	1	1	—	1	—	—	
TOTAL DE ESTRANGEIROS (*) / TOTAL D'ÉTRANGERS		346	260	606	39	29	68	107	80	

(*) Inclusive os estrangeiros que adoptaram a nacionalidade brazileira. (Y compris les étrangers qui ont ado

, segundo a nacionalidade e o sexo

, d'après la nationalité et le sexe

– SUITE)

Rio Novo			Rio Pardo			Santa Cruz			Santa Izabel			Santa Leopoldina (Cachoeira de)		
Mulheres Femmes	Total Total		Homens Hommes	Mulheres Femmes	Total Total	Homens Hommes	Mulheres Femmes	Total Total	Homens Hommes	Mulheres Femmes	Total Total	Homens Hommes	Mulheres Femmes	Total Total
—	6		1	—	1	—	—	—	120	142	262	219	210	429
6	8		—	—	—	—	—	—	6	3	9	10	3	13
11	16		—	—	—	—	—	—	2	1	3	2	5	7
—	—		—	—	—	—	—	—	1	—	1	—	—	—
1	1		—	—	—	1	—	1	1	—	1	2	—	2
—	—		—	—	—	—	—	—	—	—	—	—	—	—
3	3		1	3	4	—	—	—	6	3	9	6	3	9
2	2		—	—	—	—	—	—	—	—	—	5	10	15
—	—		—	—	—	—	—	—	—	—	—	—	—	—
—	—		—	—	—	1	1	2	—	—	—	—	—	—
148	317		20	11	31	39	34	73	149	133	282	56	58	114
—	—		—	—	—	—	—	—	—	—	—	1	—	1
8	19		5	—	5	2	—	2	6	1	7	29	10	39
—	—		—	—	—	—	—	—	—	—	—	1	—	1
—	—		—	—	—	—	—	—	—	1	1	—	—	—
—	—		—	—	—	—	—	—	—	—	—	—	—	—
8	15		2	—	2	—	—	—	2	1	3	1	—	1
2	3		—	—	—	—	—	—	—	—	—	—	2	2
—	—		—	—	—	—	—	—	—	—	—	—	—	—
—	—		—	—	—	—	—	—	—	—	—	—	—	—
—	—		—	—	—	—	—	—	—	—	—	—	—	—
—	—		—	—	—	—	—	—	—	—	—	—	—	—
—	—		—	—	—	—	—	—	—	—	—	—	—	—
—	—		—	—	—	—	—	—	—	1	1	—	—	—
—	—		—	—	—	—	—	—	—	—	—	—	—	—
—	—		—	—	—	—	—	—	—	—	—	—	—	—
—	—		—	—	—	—	—	—	—	—	—	—	—	—
—	—		—	—	—	—	—	—	—	—	—	—	—	—
—	—		—	—	—	—	—	—	—	—	—	—	—	—
—	—		—	—	—	—	—	—	—	—	—	—	—	—
5	20		16	2	18	8	2	10	6	2	8	20	3	23
—	—		—	1	1	—	—	—	—	1	1	—	—	—
194	410		45	17	62	51	37	88	299	289	588	352	304	656

ité brésilienne).

População estrangeira do Estado do Es

Population étrangère de l'État de Es

(CO

PAIZES / PAYS		Santa Thereza			São João do Muquy			São Matheus		
		Homens / Hommes	Mulheres / Femmes	Total / Total	Homens / Hommes	Mulheres / Femmes	Total / Total	Homens / Hommes	Mulheres / Femmes	To / To
Europa / Europe	Allemanha / Allemagne	61	53	114	1	—	1	1	1	
	Austria / Autriche	229	186	415	—	1	1	1	—	
	Belgica / Belgique	—	1	1	—	—	—	—	—	
	Dinamarca / Dan-mark	—	—	—	—	—	—	—	—	
	França / France	—	—	—	—	1	1	—	—	
	Grecia / Gréce	—	—	—	—	—	—	—	—	
	Hespanha / Espagne	10	2	12	64	49	113	7	11	
	Hollanda / Pays-Bas	—	1	1	—	—	—	—	—	
	Hungria / Hongrie	—	—	—	—	—	—	—	—	
	Inglaterra / Angleterre	—	—	—	—	—	—	—	—	
	Italia / Italie	567	482	1.049	327	245	572	288	286	
	Polonia / Pologne	8	5	13	—	—	—	1	1	
	Portugal / Portugal	22	4	26	67	25	92	10	2	
	Russia / Russie	1	2	3	—	—	—	—	—	
	Servia / Serbie	—	—	—	—	—	—	—	—	
	Suecia / Suède	—	—	—	—	—	—	—	—	
	Suissa / Suisse	9	10	19	—	—	—	—	—	
	Outros paizes / Autres pays	—	—	—	1	—	1	—	—	
America / Amérique	Argentina / Argentine	2	—	2	1	—	1	1	—	
	Bolivia / Bolivie	—	—	—	—	—	—	—	—	
	Canadá / Canada	—	—	—	—	—	—	—	—	
	Chile / Chili	—	—	—	—	—	—	—	—	
	Cuba / Cuba	—	—	—	—	—	—	—	—	
	Estados Unidos / Etats Unis	—	—	—	—	—	—	—	—	
	Mexico / Mexique	—	—	—	—	—	—	—	—	
	Paraguay / Paraguay	—	—	—	—	—	—	—	—	
	Perú / Perou	—	—	—	—	—	—	—	—	
	Uruguay / Uruguay	—	—	—	—	—	—	—	—	
	Venezuela / Vénézuéla	—	—	—	—	—	—	—	—	
	Outros paizes / Autres pays	—	—	—	—	—	—	—	—	
Asia / Asie	Japão / Japon	—	—	—	—	—	—	—	—	
	Turquia Asiatica / Turquie Asiatique	10	5	15	36	15	51	13	1	
Paizes diversos ou indeterminados / Pays divers ou indeterminés		—	—	—	—	1	1	2	2	
TOTAL DE ESTRANGEIROS (*) / TOTAL D'ÉTRANGERS		919	751	1.670	497	337	834	324	304	

(*) Inclusive os estrangeiros que adoptaram a nacionalidade brazileira. (Y compris les étrangers qui ont adop

segundo a nacionalidade e o sexo

d'après la nationalité et le sexe

FIN)

edro do Itabapoana		Serra			Vianna			Victoria			Total		
Mulheres Fem-mes	Total	Homens Hom-mes	Mulheres Fem-mes	Total	Homens Hom-mes	Mulheres Fem-mes	Total	Homens Hom-mes	Mulheres Fem-mes	Total	Homens Hom-mes	Mulheres Fem-mes	Total
—	1	—	—	—	—	—	—	9	6	15	682	626	1.308
—	—	—	—	—	—	—	—	8	3	11	409	313	722
—	—	—	—	—	—	—	—	2	1	3	20	24	44
—	—	—	—	—	—	—	—	—	—	—	3	—	3
3	6	—	—	—	—	—	—	5	4	9	38	25	63
1	1	—	—	—	—	—	—	4	—	4	5	1	6
151	349	—	—	—	1	—	1	39	34	73	608	447	1.055
—	—	—	—	—	—	—	—	—	—	—	14	20	34
—	—	—	—	—	—	—	—	1	—	1	1	—	1
—	—	—	—	—	—	—	—	3	—	3	16	12	28
425	917	5	7	12	20	13	33	174	154	328	6.731	5.822	12.553
1	8	—	—	—	—	—	—	—	—	—	60	36	96
68	244	3	1	4	6	3	9	217	70	287	1.323	405	1.728
—	—	—	—	—	—	—	—	1	1	2	9	7	16
—	—	—	—	—	—	—	—	—	—	—	—	1	1
—	—	—	—	—	—	—	—	—	—	—	—	—	—
—	—	—	—	—	—	—	—	1	1	2	26	22	48
5	14	—	—	—	—	—	—	2	4	6	37	26	63
2	6	—	—	—	—	—	—	5	6	11	28	26	54
—	—	—	—	—	—	—	—	—	—	—	—	—	—
—	—	—	—	—	—	—	—	—	—	—	—	—	—
—	—	—	—	—	—	—	—	1	2	3	4	2	6
—	—	—	—	—	—	—	—	—	—	—	—	—	—
—	—	—	—	—	—	—	—	1	4	5	5	30	35
—	—	—	—	—	—	—	—	1	1	2	1	1	2
—	—	—	—	—	—	—	—	1	—	1	1	—	1
—	—	—	—	—	—	—	—	—	—	—	—	—	—
1	1	—	—	—	—	—	—	1	—	1	1	1	2
—	—	—	—	—	—	—	—	—	—	—	—	—	—
—	—	—	—	—	—	—	—	—	—	—	—	—	—
—	1	—	—	—	—	—	—	—	—	—	1	—	1
24	65	6	2	8	3	1	4	91	53	144	576	234	810
1	4	1	—	1	—	—	—	2	—	2	48	26	74
682	1.617	15	10	25	30	17	47	569	344	913	10.647	8.107	18.754

té brésilienne).

População estrangeira do Estad

Population étrangère de l'Et

PAIZES / PAYS		Aiucuns			Annapolis			Arrayas		
		Homens / Hommes	Mulheres / Femmes	Total / Total	Homens / Hommes	Mulheres / Femmes	Total / Total	Homens / Hommes	Mulheres / Femmes	T
Europa / Europe	Allemanha / Allemagne	—	—	—	—	—	—	—	—	
	Austria / Autriche	—	—	—	1	—	1	—	—	
	Belgica / Belgique	—	—	—	—	—	—	—	—	
	Dinamarca / Danemark	—	—	—	—	—	—	—	—	
	França / France	—	—	—	—	—	—	—	—	
	Grecia / Grèce	—	—	—	—	—	—	—	—	
	Hespanha / Espagne	—	—	—	2	—	2	—	—	
	Hollanda / Pays-Bas	—	—	—	—	—	—	—	—	
	Hungria / Hongrie	—	—	—	—	—	—	—	—	
	Inglaterra / Angleterre	—	—	—	—	—	—	—	—	
	Italia / Italie	—	—	—	24	14	38	—	—	
	Polonia / Pologne	—	—	—	—	—	—	—	—	
	Portugal / Portugal	—	—	—	6	—	6	—	—	
	Russia / Russie	—	—	—	—	—	—	—	—	
	Servia / Serbie	—	—	—	—	—	—	—	—	
	Suecia / Suède	—	—	—	—	—	—	—	—	
	Suissa / Suisse	—	—	—	—	—	—	—	—	
	Outros Paizes / Autres pays	—	—	—	1	1	2	—	—	
America / Amérique	Argentina / Argentine	—	—	—	—	—	—	—	—	
	Bolivia / Bolivie	—	—	—	—	—	—	—	—	
	Canadá / Canada	—	—	—	—	—	—	—	—	
	Chile / Chili	—	—	—	—	—	—	—	—	
	Cuba / Cuba	—	—	—	—	—	—	—	—	
	Estados Unidos / Etats Unis	—	—	—	—	—	—	—	—	
	Mexico / Mexique	—	—	—	—	—	—	—	—	
	Paraguay / Paraguay	—	—	—	—	—	—	—	—	
	Perú / Pérou	—	—	—	—	—	—	—	—	
	Uruguay / Uruguay	—	—	—	—	—	—	—	—	
	Venezuela / Vénézuéla	—	—	—	—	—	—	—	—	
	Outros paizes / Autres pays	—	—	—	—	—	—	—	—	
Asia / Asie	Japão / Japon	—	—	—	—	—	—	—	—	
	Turquia-Asiatica / Turquie Asiatique	1	1	2	43	14	57	—	—	
Paizes diversos ou indeterminados / Pays divers ou indeterminés		5	—	5	—	—	—	—	—	
TOTAL DE ESTRANGEIROS (*) / TOTAL D'ÉTRANGERS		6	1	7	77	29	106	—	—	

(*) Inclusive os estrangeiros que adoptaram a nacionalidade brazileira. (Y compris les étrangers qui ont ad

segundo a nacionalidade e o sexo

d'après la nationalité et le sexe

Bella Vista		Bôa Vista do Tocantins			Bomfim			Burity Alegre			Caldas Novas		
Mulheres Femmes	Total Total	Homens Hommes	Mulheres Femmes	Total Total	Homens Hommes	Mulheres Femmes	Total Total	Homens Hommes	Mulheres Femmes	Total Total	Homens Hommes	Mulheres Femmes	Total Total
—	—	—	—	—	—	—	—	—	—	—	1	—	1
—	—	—	—	—	—	—	—	1	—	1	—	—	—
—	—	—	—	—	—	—	—	—	—	—	—	—	—
—	1	—	—	—	—	—	—	—	—	—	—	—	—
—	—	1	—	1	—	—	—	—	—	—	—	—	—
—	—	—	—	—	—	—	—	—	—	—	—	—	—
—	—	—	—	—	1	—	1	1	—	1	—	—	—
—	—	—	—	—	—	—	—	—	—	—	—	—	—
—	—	—	—	—	—	—	—	—	—	—	—	—	—
—	—	—	—	—	—	—	—	—	—	—	—	—	—
—	2	—	—	—	3	2	5	8	2	10	1	—	1
—	—	—	—	—	—	—	—	—	—	—	—	—	—
1	1	3	—	3	2	—	2	—	—	—	2	—	2
—	—	—	—	—	—	—	—	—	—	—	—	—	—
—	—	—	1	1	—	—	—	—	—	—	—	—	—
—	—	—	—	—	—	—	—	—	—	—	—	—	—
—	—	—	—	—	—	—	—	—	—	—	—	—	—
—	—	—	—	—	—	—	—	—	—	—	—	—	—
—	—	—	—	—	—	—	—	—	—	—	—	—	—
—	—	—	—	—	—	—	—	—	—	—	—	—	—
—	—	—	—	—	—	—	—	—	—	—	—	—	—
—	—	—	—	—	—	—	—	—	—	—	—	—	—
—	—	—	—	—	—	—	—	—	—	—	—	—	—
—	—	—	—	—	—	—	—	—	—	—	—	—	—
—	—	—	—	—	—	—	—	—	—	—	—	—	—
—	—	—	—	—	—	—	—	—	—	—	—	—	—
—	—	—	—	—	—	—	—	—	—	—	—	—	—
—	—	—	—	—	—	—	—	—	—	—	—	—	—
—	—	—	—	—	—	—	—	—	—	—	—	—	—
—	—	—	—	—	—	—	—	—	—	—	—	—	—
—	—	—	—	—	—	—	—	—	—	—	—	—	—
6	13	1	—	1	6	—	6	2	—	2	1	1	2
—	—	—	—	—	1	—	1	—	—	—	2	—	2
7	17	5	1	6	13	2	15	12	2	14	7	1	8

ité brésilienne).

População estrangeira do Est

Population étrangère de l'

(co

PAIZES / PAYS		Campinas			Campo Formoso			Catalão	
		Homens / Hommes	Mulheres / Femmes	Total / Total	Homens / Hommes	Mulheres / Femmes	Total / Total	Homens / Hommes	Mulheres / Femmes
Europa / Europe	Allemanha / Allemagne	10	1	11	1	—	1	4	—
	Austria / Autriche	3	—	3	—	—	—	4	1
	Belgica / Belgique	—	—	—	—	—	—	—	—
	Dinamarca / Danemark	1	—	1	—	—	—	—	—
	França / France	—	—	—	—	—	—	2	—
	Grecia / Grèce	—	—	—	—	—	—	—	—
	Hespanha / Espagne	—	1	1	7	5	12	23	7
	Hollanda / Pays-Bas	—	—	—	—	—	—	—	—
	Hungria / Hongrie	—	—	—	—	—	—	—	—
	Inglaterra / Angleterre	—	—	—	—	—	—	—	—
	Italia / Italie	—	—	—	8	3	11	34	22
	Polonia / Pologne	1	—	1	—	—	—	—	—
	Portugal / Portugal	—	—	—	—	—	—	96	32
	Russia / Russie	—	—	—	—	—	—	—	—
	Servia / Serbie	—	—	—	—	—	—	—	—
	Suecia / Suede	—	—	—	—	—	—	—	—
	Suissa / Suisse	—	—	—	—	—	—	—	—
	Outros Paizes / Autres pays	—	—	—	1	—	1	—	—
America / Amérique	Argentina / Argentine	—	—	—	—	—	—	—	—
	Bolivia / Bolivie	—	—	—	—	—	—	—	—
	Canadá / Canada	—	—	—	—	—	—	—	—
	Chile / Chili	—	—	—	—	—	—	—	—
	Cuba / Cuba	—	—	—	—	—	—	—	—
	Estados Unidos / Etats-Unis	—	—	—	—	—	—	—	—
	Mexico / Mexique	—	—	—	—	—	—	—	—
	Paraguay / Paraguay	—	—	—	—	—	—	—	—
	Perú / Pérou	—	—	—	—	—	—	—	—
	Uruguay / Uruguay	—	—	—	—	—	—	—	1
	Venezuela / Vénézuela	—	—	—	—	—	—	—	—
	Outros Paizes / Autres pays	—	—	—	—	—	—	—	—
Asia / Asie	Japão / Japon	—	—	—	—	—	—	—	—
	Turquia Asiatica / Turquie-Asiatique	—	—	—	2	—	2	72	39
Paizes diversos ou indeterminados / Pays divers ou indeterminés		—	—	—	—	—	—	104	64
TOTAL DE ESTRANGEIROS (*) / TOTAL D'ÉTRANGERS		15	2	17	19	8	27	339	166

(*) Inclusive os estrangeiros que adoptaram a nacionalidade brasileira. (Y compris les étrangers qui ont ad

egundo a nacionalidade e o sexo

l'après la nationalité et le sexe

ITE)

valeante		Chapéo			Conceição			Corumbá			Corumbahyba		
ulheres Fem- mes	Total Total	Homens Hom- mes	Mulheres Fem mes	Total Total	Homens Hom- mes	Mulheres Fem- mes	Total Total	Homens Hom- mes	Mulheres Fem- mes	Total Total	Homens Hom- mes	Mulheres Fem- mes	Total Total
—	—	—	—	—	—	—	—	—	—	—	—	—	—
—	—	—	—	—	—	—	—	—	—	—	—	—	—
—	—	—	—	—	—	—	—	—	—	—	—	—	—
—	—	—	—	—	—	—	—	—	—	—	—	—	—
—	—	—	—	—	—	—	—	—	—	—	—	—	—
—	—	—	—	—	—	—	—	—	—	—	—	—	—
—	—	—	—	—	—	—	—	—	1	1	16	10	26
—	—	—	—	—	—	—	—	—	—	—	—	—	—
—	—	—	—	—	—	—	—	—	—	—	—	—	—
—	—	—	—	—	—	—	—	—	—	—	—	—	—
—	—	—	—	—	—	—	—	—	—	—	5	—	5
—	—	—	—	—	—	—	—	—	—	—	—	—	—
—	—	—	—	—	—	—	—	—	—	—	2	1	3
—	—	—	—	—	—	—	—	—	—	—	—	—	—
—	—	—	—	—	—	—	—	—	—	—	—	—	—
—	—	—	—	—	—	—	—	—	—	—	—	—	—
—	—	—	—	—	—	—	—	—	—	—	1	—	1
—	—	—	—	—	—	—	—	—	—	—	—	—	—
—	—	—	—	—	—	—	—	—	—	—	—	—	—
—	—	—	—	—	—	—	—	—	—	—	—	—	—
—	—	—	—	—	—	—	—	—	—	—	—	—	—
—	—	—	—	—	—	—	—	—	—	—	—	—	—
—	—	—	—	—	—	—	—	—	—	—	—	—	—
—	—	—	—	—	—	—	—	—	—	—	—	—	—
—	—	—	—	—	—	—	—	—	—	—	—	—	—
—	—	—	—	—	—	—	—	—	—	—	—	—	—
—	—	—	—	—	—	—	—	—	—	—	—	—	—
—	—	—	—	—	—	—	—	—	—	—	—	—	—
—	—	—	—	—	—	—	—	—	—	—	—	—	—
—	—	—	—	—	—	—	—	—	—	—	13	3	16
—	—	—	—	—	—	—	—	1	—	1	—	1	1
—	—	—	—	—	—	—	—	1	1	2	37	15	52

brésilienne).

População estrangeira do E

Population étrangère de

(c

PAIZES / PAYS		Couto de Magalhães			Crystallina			Curralinho	
		Homens / Hommes	Mulheres / Femmes	Total / Total	Homens / Hommes	Mulheres / Femmes	Total / Total	Homens / Hommes	Mulheres / Femmes
Europa / Europe	Allemanha / Allemagne	—	—	—	7	3	10	—	—
	Austria / Autriche	—	—	—	1	—	1	—	—
	Belgica / Belgique	—	—	—	—	—	—	—	—
	Dinamarca / Danemark	—	—	—	—	—	—	—	—
	França / France	—	—	—	—	—	—	—	—
	Grecia / Grèce	—	—	—	—	—	—	—	—
	Hespanha / Espagne	—	—	—	—	—	—	—	—
	Hollanda / Pays-Bas	—	—	—	—	—	—	—	—
	Hungria / Hongrie	—	—	—	—	—	—	—	—
	Inglaterra / Angleterre	—	—	—	—	—	—	—	—
	Italia / Italie	—	—	—	—	—	—	2	—
	Polonia / Pologne	—	—	—	1	—	1	—	—
	Portugal / Portugal	—	—	—	2	—	2	6	9
	Russia / Russie	—	—	—	—	—	—	—	—
	Servia / Serbie	—	—	—	—	—	—	—	—
	Suecia / Suède	—	—	—	—	—	—	—	—
	Suissa / Suisse	—	—	—	1	1	2	—	—
	Outros paizes / Autres pays	—	—	—	—	—	—	—	—
America / Amérique	Argentina / Argentine	—	—	—	—	—	—	—	—
	Bolivia / Bolivie	—	—	—	—	—	—	—	—
	Canadá / Canada	—	—	—	—	—	—	—	—
	Chile / Chili	—	—	—	—	—	—	—	—
	Cuba / Cuba	—	—	—	—	—	—	—	—
	Estados Unidos / États-Unis	—	—	—	—	—	—	—	—
	Mexico / Mexique	—	—	—	—	—	—	—	—
	Paraguay / Paraguay	—	—	—	—	—	—	—	—
	Perú / Pérou	—	—	—	—	—	—	—	—
	Uruguay / Uruguay	—	—	—	—	—	—	—	—
	Venezuela / Vénézuéla	—	—	—	—	—	—	—	—
	Outros paizes / Autres pays	—	—	—	—	—	—	—	—
Asia / Asie	Japão / Japon	—	—	—	—	—	—	—	—
	Turquia-Asiatica / Turquie-Asiatique	—	—	—	—	—	—	3	—
Paizes diversos ou indeterminados / Pays divers ou indeterminés		—	—	—	—	—	—	—	—
TOTAL DE ESTRANGEIROS (*) / TOTAL D'ÉTRANGERS		—	—	—	12	4	16	11	9

(*) Inclusive os estrangeiros que adoptaram a nacionalidade brazileira. (Y compris les étrangers qui ont

egundo a nacionalidade e o sexo

'après la nationalité et le sexe

RE)

ormosa		Forte			Goyaz			Jaraguá			Jatahy		
lheres em-nes	Total Total	Homens Hom-mes	Mulheres Fem-mes	Total Total	Homens Hom-mes	Mulheres Fem-mes	Total Total	Homens Hom-mes	Mulheres Fem-mes	Total Total	Homens Hom-mes	Mulheres Fem-mes	Total Total
—	—	—	—	—	3	1	4	—	—	—	—	—	—
—	—	—	—	—	—	—	—	—	—	—	—	—	—
—	—	—	—	—	1	—	1	—	—	—	—	—	—
—	—	—	—	—	—	—	—	—	—	—	—	—	—
3	9	—	—	—	7	15	22	—	—	—	—	—	—
—	—	—	—	—	—	—	—	—	—	—	—	—	—
—	1	—	—	—	2	—	2	3	—	3	2	1	3
—	1	—	—	—	—	—	—	—	—	—	—	—	—
—	—	—	—	—	—	—	—	—	—	—	—	—	—
—	—	—	—	—	—	—	—	—	—	—	—	—	—
—	—	—	—	—	17	5	22	2	2	4	10	2	12
—	—	—	—	—	—	—	—	—	—	—	—	—	—
—	1	2	—	2	42	23	65	1	1	2	4	—	4
—	—	—	—	—	—	—	—	—	—	—	—	—	—
—	—	—	—	—	—	—	—	—	—	—	—	—	—
—	—	—	—	—	—	—	—	—	—	—	—	—	—
—	—	—	—	—	3	1	4	—	—	—	—	—	—
—	—	—	—	—	—	—	—	—	—	—	—	—	—
—	—	—	—	—	1	—	1	—	—	—	—	—	—
—	—	—	—	—	—	—	—	—	—	—	—	—	—
—	—	—	—	—	—	—	—	—	—	—	—	—	—
—	—	—	—	—	—	—	—	—	—	—	—	—	—
—	—	—	—	—	—	—	—	—	—	—	—	—	—
—	—	—	—	—	—	—	—	—	—	—	—	—	—
—	—	—	—	—	—	—	—	—	—	—	—	—	—
—	—	—	—	—	—	1	1	—	—	—	2	1	3
—	—	—	—	—	—	—	—	—	—	—	—	—	—
—	—	—	—	—	—	—	—	—	—	—	—	—	—
—	—	—	—	—	—	—	—	—	—	—	—	—	—
—	—	—	—	—	—	—	—	—	—	—	—	—	—
—	—	—	—	—	—	—	—	—	—	—	—	—	—
—	—	—	—	—	15	8	23	2	—	2	21	7	28
4	24	—	—	—	—	—	—	—	—	—	—	1	1
7	36	2	—	2	91	54	145	8	3	11	39	12	51

brésilienne).

População estrangeira do Es

Population étrangère de

(CC

PAIZES / PAYS		Mineiros			Morrinhos			Natividade	
		Homens / Hommes	Mulheres / Femmes	Total / Total	Homens / Hommes	Mulheres / Femmes	Total / Total	Homens / Hommes	Mulheres / Femmes
Europa / Europe	Allemanha / Allemagne	—	—	—	—	—	—	—	—
	Austria / Autriche	—	—	—	—	—	—	—	—
	Belgica / Belgique	—	—	—	—	—	—	—	—
	Dinamarca / Danemark	—	—	—	—	—	—	—	—
	França / France	—	—	—	1	1	2	—	—
	Grecia / Grèce	—	—	—	—	—	—	—	—
	Hespanha / Espagne	—	—	—	2	—	2	—	—
	Hollanda / Pays-Bas	—	—	—	—	—	—	—	—
	Hungria / Hongrie	—	—	—	—	—	—	—	—
	Inglaterra / Angleterre	—	—	—	—	—	—	—	—
	Italia / Italie	—	—	—	2	—	2	—	—
	Polonia / Pologne	—	—	—	—	—	—	—	—
	Portugal / Portugal	1	1	2	11	1	12	1	—
	Russia / Russie	—	—	—	—	—	—	—	—
	Servia / Serbie	—	—	—	—	—	—	—	—
	Suecia / Suède	—	—	—	—	—	—	—	—
	Suissa / Suisse	—	—	—	—	—	—	—	—
	Outros Paizes / Autres pays	—	—	—	—	—	—	—	—
America / Amérique	Argentina / Argentine	—	—	—	—	—	—	—	—
	Bolivia / Bolivie	—	—	—	—	—	—	—	—
	Canadá / Canada	—	—	—	—	—	—	—	—
	Chile / Chili	—	—	—	—	—	—	—	—
	Cuba / Cuba	—	—	—	—	—	—	—	—
	Estados Unidos / États-Unis	—	—	—	—	—	—	—	—
	Mexico / Mexique	—	—	—	—	—	—	—	—
	Paraguay / Paraguay	—	—	—	—	—	—	—	—
	Perú / Pérou	—	—	—	—	—	—	—	—
	Uruguay / Uruguay	—	—	—	—	—	—	—	—
	Ven-zuela / Vénézuéla	—	—	—	—	—	—	—	—
	Outros Paizes / Autres pays	—	—	—	—	—	—	—	—
Asia / Asie	Japão / Japon	—	—	—	—	—	—	—	—
	Turquia Asiatica / Turquie-Asiatique	—	—	—	19	6	25	—	—
Paizes diversos ou indeterminados / Pays divers ou indeterminés		—	—	—	—	—	—	1	—
TOTAL DE ESTRANGEIROS (*) / TOTAL D ÉTRANGERS		1	1	2	35	8	43	2	—

(*) Inclusive os estrangeiros que adoptaram a nacionalidade brazileira. (Y compris les étrangers qui ont

segundo a nacionalidade e o sexo

d'après la nationalité et le sexe

(suite)

Palma		Palmeiras			Pedro Affonso			Peixe			Pilar		
Mulheres Femmes	Total Total	Homens Hommes	Mulheres Femmes	Total Total	Homens Hommes	Mulheres Femmes	Total Total	Homens Hommes	Mulheres Femmes	Total Total	Homens Hommes	Mulheres Femmes	Total Total
—	—	14	4	18	—	—	—	—	—	—	3	1	4
—	—	—	—	—	—	—	—	—	—	—	—	—	—
—	—	—	—	—	—	—	—	—	—	—	1	—	1
—	—	—	—	—	—	—	—	—	—	—	—	—	—
—	—	1	—	1	—	—	—	—	—	—	—	—	—
—	—	—	—	—	—	—	—	—	—	—	—	—	—
—	—	—	—	—	—	—	—	—	—	—	—	—	—
—	—	—	—	—	—	—	—	—	—	—	—	—	—
—	—	—	—	—	—	—	—	—	—	—	—	—	—
—	—	—	—	—	—	—	—	—	—	—	—	—	—
—	—	2	—	2	—	—	—	—	—	—	—	—	—
—	—	—	—	—	—	—	—	—	—	—	—	—	—
—	—	2	—	2	—	—	—	—	—	—	1	—	1
—	—	—	—	—	—	—	—	—	—	—	—	—	—
—	—	—	—	—	—	—	—	—	—	—	—	—	—
—	—	—	—	—	—	—	—	—	—	—	—	—	—
—	—	—	—	—	—	—	—	—	—	—	—	—	—
—	—	—	—	—	—	—	—	—	—	—	—	—	—
—	—	—	—	—	—	—	—	—	—	—	—	—	—
—	—	—	—	—	—	—	—	—	—	—	—	—	—
—	—	—	—	—	—	—	—	—	—	—	—	—	—
—	—	—	—	—	—	—	—	—	—	—	—	—	—
—	—	—	—	—	—	—	—	—	—	—	—	—	—
—	—	—	—	—	—	—	—	—	—	—	—	—	—
—	—	—	—	—	—	—	—	—	—	—	—	—	—
—	—	—	—	—	—	—	—	—	—	—	—	—	—
—	—	—	—	—	—	—	—	—	—	—	—	—	—
—	—	—	—	—	—	—	—	—	—	—	—	—	—
—	—	—	—	—	—	—	—	—	—	—	—	—	—
—	—	—	—	—	—	—	—	—	—	—	—	—	—
—	—	—	—	—	—	—	—	—	—	—	—	—	—
[illegible]	—	[illegible]	—	12	[illegible]	—	—	—	—	—	[illegible]	[illegible]	[illegible]
—	—	[illegible]	—	—	[illegible]	—	—	—	—	—	[illegible]	[illegible]	[illegible]
—	[illegible]	[illegible]	[illegible]	[illegible]	—	[illegible]	[illegible]	[illegible]	[illegible]	—	1	5	[illegible]

População estrangeira do Es

Population étrangère de l

(C

PAIZES PAYS		Planaltina			Porto Nacional			Posse	
		Homens Hommes	Mulheres Femmes	Total Total	Homens Hommes	Mulheres Femmes	Total Total	Homens Hommes	Mulheres Femmes
Europa Europe	Allemanha Allemagne	—	—	—	—	—	—	—	—
	Austria Autriche	—	—	—	—	—	—	—	—
	Belgica Belgique	—	—	—	—	—	—	—	—
	Dinamarca Danemark	—	—	—	—	—	—	—	—
	França France	—	—	—	3	8	11	—	—
	Grecia Grèce	—	—	—	—	—	—	—	—
	Hespanha Espagne	—	—	—	—	—	—	—	—
	Hollanda Pays-Bas	—	—	—	—	—	—	—	—
	Hungria Hongrie	—	—	—	—	—	—	—	—
	Inglaterra Angleterre	—	—	—	1	—	1	—	—
	Italia Italie	2	3	5	—	—	—	—	—
	Polonia Pologne	—	—	—	—	—	—	—	—
	Portugal Portugal	—	—	—	—	1	1	1	—
	Russia Russie	—	—	—	—	—	—	—	—
	Servia Serbie	—	—	—	—	—	—	—	—
	Suecia Suède	—	—	—	—	—	—	—	—
	Suissa Suisse	—	—	—	—	—	—	—	—
	Outros paizes Autres pays	—	—	—	—	—	—	—	—
America Amérique	Argentina Argentine	—	—	—	—	—	—	—	—
	Bolivia Bolivie	—	—	—	—	—	—	—	—
	Canadá Canada	—	—	—	—	—	—	—	—
	Chile Chili	—	—	—	—	—	—	—	—
	Cuba Cuba	—	—	—	—	—	—	—	—
	Estados Unidos États-Unis	—	—	—	—	—	—	—	—
	Mexico Mexique	—	—	—	—	—	—	—	—
	Paraguay Paraguay	—	—	—	—	—	—	—	—
	Perú Pérou	—	—	—	—	—	—	—	—
	Uruguay Uruguay	—	—	—	—	—	—	—	—
	Venezuela Vénézuéla	—	—	—	—	—	—	—	—
	Outros paizes Autres pays	—	—	—	—	—	—	—	—
Asia Asie	Japão Japon	—	—	—	—	—	—	—	—
	Turquia-Asiatica Turquie-Asiatique	1	—	1	—	—	—	—	—
Paizes diversos ou indeterminados Pays divers ou indeterminés		—	—	—	—	—	—	—	—
TOTAL DE ESTRANGEIROS (*) TOTAL D'ÉTRANGERS		3	3	6	4	9	13	1	—

(*) Inclusive os estrangeiros que adoptaram a nacionalidade brazileira. (Y compris les étrangers qui ont a

segundo a nacionalidade e o sexo

d'après la nationalité et le sexe

(SUITE)

so Alto		Pyrenopolis			Rio Bonito			Rio Verde			Santa Cruz			Santa Luzia		
olheres Fem- mes	Total Total	Homens Hom- mes	Molheres Fem- mes	Total Total	Homens Hom- mes	Molheres Fem- mes	Total Total	Homens Hom- mes	Molheres Fem- mes	Total Total	Homens Hom- mes	Mulheres Fem- mes	Total Total	Homens Hom- mes	Molheres Fem- mes	Total Total
—	2	1	—	1	1	1	2	2	—	2	—	—	—	2	—	2
—	—	—	—	—	1	—	1	—	—	—	—	—	—	2	—	2
—	—	—	—	—	—	—	—	—	—	—	—	—	—	—	—	—
—	—	—	—	—	—	—	—	—	—	—	—	—	—	—	—	—
—	—	—	—	—	—	—	—	1	—	1	—	—	—	—	—	—
—	—	—	—	—	—	—	—	—	—	—	—	—	—	—	—	—
—	1	5	6	11	—	—	—	8	—	8	10	7	17	—	—	—
—	—	—	—	—	—	—	—	—	—	—	—	—	—	—	—	—
—	—	—	—	—	—	—	—	—	—	—	—	—	—	—	—	—
—	—	1	—	1	—	—	—	—	—	—	—	—	—	—	—	—
—	—	—	—	—	2	1	3	3	2	5	9	6	15	1	—	1
—	—	—	—	—	—	—	—	—	—	—	—	—	—	1	—	1
—	—	—	—	—	1	—	1	4	1	5	3	—	3	—	—	—
—	—	—	—	—	—	—	—	1	—	1	—	—	—	—	—	—
—	—	—	—	—	—	—	—	—	—	—	—	—	—	—	—	—
—	—	—	—	—	—	—	—	—	—	—	—	—	—	—	—	—
—	—	—	—	—	—	—	—	—	—	—	—	—	—	1	1	2
—	—	—	—	—	—	—	—	—	—	—	—	—	—	—	—	—
—	2	—	—	—	—	—	—	—	—	—	—	—	—	—	—	—
—	—	—	—	—	—	—	—	—	—	—	—	—	—	—	—	—
—	—	—	—	—	—	—	—	—	—	—	—	—	—	—	—	—
—	—	—	—	—	—	—	—	—	—	—	—	—	—	—	—	—
—	—	—	—	—	—	—	—	—	—	—	—	—	—	—	—	—
—	—	—	—	—	—	—	—	—	—	—	—	—	—	—	—	—
—	—	—	—	—	—	—	—	—	—	—	—	—	—	—	—	—
—	—	—	—	—	—	—	—	1	—	1	—	—	—	—	—	—
—	—	—	—	—	—	—	—	—	—	—	—	—	—	—	—	—
—	—	—	—	—	—	—	—	—	—	—	—	—	—	—	—	—
—	—	—	—	—	—	—	—	—	—	—	—	—	—	—	—	—
—	—	—	—	—	—	—	—	—	—	—	—	—	—	—	—	—
—	1	—	—	—	6	1	7	2	—	2	27	12	39	6	2	8
1	6	—	—	—	—	—	—	1	—	1	—	—	—	—	—	—
1	12	7	6	13	11	3	14	23	3	26	49	25	74	13	3	16

té brésilienne).

c. 41

População estrangeira do Est

Population étrangère de l'

(C

PAIZES / PAYS		Santa Rita do Paranahyba			São Domingos			São José do Duro	
		Homens / Hommes	Mulheres / Femmes	Total / Total	Homens / Hommes	Mulheres / Femmes	Total / Total	Homens / Hommes	Mulheres / Femmes
Europa / Europe	Allemanha / Allemagne	1	—	1	—	—	—	—	—
	Au-tria / Autriche	1	—	1	—	—	—	—	—
	Belgica / Belgique	—	—	—	—	—	—	—	—
	Dinamarca / Danemark	—	—	—	—	—	—	—	—
	França / France	—	—	—	—	—	—	—	—
	Grecia / Grèce	—	—	—	—	—	—	—	—
	Hespanha / Espagne	2	—	2	—	—	—	—	—
	Hollanda / Pays-Bas	—	—	—	—	—	—	—	—
	Hungria / Hongrie	—	—	—	—	—	—	—	—
	Inglaterra / Angleterre	1	—	1	—	—	—	—	—
	Italia / Italie	6	1	7	—	—	—	—	—
	Polonia / Pologne	—	—	—	—	—	—	—	—
	Portugal / Portugal	3	—	3	—	—	—	—	—
	Russia / Russie	—	—	—	—	—	—	—	—
	Servia / Serbie	—	—	—	—	—	—	—	—
	Suecia / Suede	—	—	—	—	—	—	—	—
	Suissa / Suisse	—	—	—	—	—	—	—	—
	Outros paizes / Autres pays	—	—	—	—	—	—	—	—
America / Amérique	Argentina / Argentine	—	—	—	—	—	—	—	—
	Bolivia / Bolivie	—	—	—	—	—	—	—	—
	Canadá / Canada	—	—	—	—	—	—	—	—
	Chile / Chili	—	—	—	—	—	—	—	—
	Cuba / Cuba	—	—	—	—	—	—	—	—
	Estados-Unidos / Etats Unis	1	—	1	—	—	—	—	—
	Mexico / Mexique	—	—	—	—	—	—	—	—
	Paraguay / Paraguay	—	—	—	—	—	—	—	—
	Perú / Perou	—	—	—	—	—	—	—	—
	Uruguay / Uruguay	—	—	—	—	—	—	—	—
	Venezuela / Vénézuéla	—	—	—	—	—	—	—	—
	Outros paizes / Autres pays	—	—	—	—	—	—	—	—
Asia / Asie	Japão / Japon	—	—	—	—	—	—	—	—
	Turquia Asiatica / Turquie-Asiatique	7	1	8	—	—	—	—	—
Paizes diversos ou indeterminados / Pays divers ou indeterminés		—	1	1	—	—	—	—	—
TOTAL DE ESTRANGEIROS (*) / TOTAL D'ÉTRANGERS		22	3	25	—	—	—	—	—

(*) Inclusive os estrangeiros que adoptaram a nacionalidade brazileira. (Y compris les étrangers qui ont ad

gundo a nacionalidade e o sexo

après la nationalité et le sexe

Tocantins		Sitio d'Abbadia			Taguatinga (Santa Maria de)			Trindade			Ypamery			Total		
res	Total	Homens	Mulheres	total	Homens	Mulheres	Total	Homens	Mulheres	Total	Homens	Mulheres	Total	Homens	Mulheres	Total
u- s	Total	Hom- mes	Fem- mes	Total	Hom- mes	Fem- mes	Total	Hom- mes	Fem- mes	Total	Hom- mes	Fem- mes	Total	Hom- mes	Fem- mes	Total
—	—	—	—	—	—	—	—	—	—	—	2	1	3	54	12	66
—	—	—	—	—	—	—	—	—	—	—	7	7	14	21	8	29
—	—	—	—	—	—	—	—	—	—	—	—	—	—	2	—	2
—	—	—	—	—	—	—	—	—	—	—	1	—	1	3	—	3
—	—	—	—	—	—	—	—	—	—	—	3	—	3	25	27	52
—	—	—	—	—	—	—	—	—	—	—	—	—	—	—	—	—
—	—	—	—	—	—	—	—	2	—	2	49	17	66	137	55	192
—	—	—	—	—	—	—	—	—	—	—	1	1	2	2	1	3
—	—	—	—	—	—	—	—	—	—	—	—	—	—	—	—	—
—	—	—	—	—	—	—	—	—	—	—	—	—	—	3	—	3
—	—	—	—	—	—	—	—	2	—	2	37	21	58	182	86	268
—	—	—	—	—	—	—	—	—	—	—	—	—	—	3	—	3
—	—	—	—	—	—	—	—	2	—	2	28	6	34	227	77	304
—	—	—	—	—	—	—	—	—	—	—	—	—	—	1	—	1
—	—	—	—	—	—	—	—	—	—	—	—	—	—	—	1	1
—	—	—	—	—	—	—	—	—	—	—	—	—	—	—	—	—
—	—	—	—	—	—	—	—	—	—	—	—	—	—	5	3	8
—	—	—	—	—	—	—	—	—	—	—	—	—	—	3	1	4
—	—	—	—	—	—	—	—	—	—	—	—	2	2	3	2	5
—	—	—	—	—	—	—	—	—	—	—	—	—	—	—	—	—
—	—	—	—	—	—	—	—	—	—	—	—	—	—	—	—	—
—	—	—	—	—	—	—	—	—	—	—	—	—	—	—	—	—
—	—	—	—	—	—	—	—	—	—	—	—	—	—	—	—	—
—	—	—	—	—	—	—	—	—	—	—	—	—	—	1	—	1
—	—	—	—	—	—	—	—	—	—	—	—	—	—	—	—	—
—	—	—	—	—	—	—	—	—	—	—	—	—	—	3	2	5
—	—	—	—	—	—	—	—	—	—	—	—	—	—	—	—	—
—	—	—	—	—	—	—	—	—	—	—	—	—	—	—	1	1
—	—	—	—	—	—	—	—	—	—	—	—	—	—	—	—	—
—	—	—	—	—	—	—	—	—	—	—	—	—	—	—	—	—
—	—	—	—	—	—	—	—	—	—	—	—	—	—	—	—	—
—	1	—	—	—	—	—	—	3	1	4	96	51	147	368	160	528
—	—	—	—	—	—	—	—	—	—	—	—	—	—	142	73	215
—	1	—	—	—	—	—	—	9	1	10	224	106	330	1.185	509	1.694

brésilienne).

População estrangeira do Estado

Population étrangère de l'État

PAIZES / PAYS		Alcantara			Anajatuba			Arary	
		Homens / Hommes	Mulheres / Femmes	Total / Total	Homens / Hommes	Mulheres / Femmes	Total / Total	Homens / Hommes	Mulheres / Femmes
Europa / Europe	Allemanha / Allemagne	—	—	—	—	—	—	—	—
	Austria / Autriche	—	—	—	—	—	—	—	—
	Belgica / Belgique	—	—	—	—	—	—	—	—
	Dinamarca / Danemark	—	—	—	—	—	—	—	—
	França / France	—	—	—	—	—	—	—	—
	Grecia / Grèce	—	—	—	—	—	—	—	—
	Hespanha / Espagne	—	—	—	—	—	—	—	—
	Hollanda / Pays-Bas	—	—	—	—	—	—	—	—
	Hungria / Hongrie	—	—	—	—	—	—	—	—
	Inglaterra / Angleterre	—	—	—	—	—	—	—	—
	Italia / Italie	—	—	—	—	—	—	—	—
	Polonia / Pologne	—	—	—	—	—	—	—	—
	Portugal / Portugal	1	—	1	—	—	—	1	—
	Russia / Russie	—	—	—	—	—	—	—	—
	Servia / Serbie	—	—	—	—	—	—	—	—
	Suecia / Suède	—	—	—	—	—	—	—	—
	Suissa / Suisse	—	—	—	—	—	—	—	—
	Outros Paizes / Autres pays	—	—	—	—	—	—	—	—
America / Amérique	Argentina / Argentine	—	—	—	—	—	—	—	—
	Bolivia / Bolivie	—	—	—	—	—	—	—	—
	Canadá / Canada	—	—	—	—	—	—	—	—
	Chile / Chili	—	—	—	—	—	—	—	—
	Cuba / Cuba	—	—	—	—	—	—	—	—
	Estados Unidos / États-Unis	—	—	—	—	—	—	—	—
	Mexico / Mexique	—	—	—	—	—	—	—	—
	Paraguay / Paraguay	—	—	—	—	—	—	—	—
	Perú / Pérou	—	—	—	—	—	—	—	—
	Uruguay / Uruguay	—	—	—	—	—	—	—	—
	Venezuela / Vénézuéla	—	—	—	—	—	—	—	—
	Outros Paizes / Autres pays	—	—	—	—	—	—	—	—
Asia / Asie	Japão / Japon	—	—	—	—	—	—	—	—
	Turquia Asiatica / Turquie-Asiatique	1	1	2	2	2	4	18	13
Paizes diversos ou indeterminados / Pays divers ou indeterminés		—	—	—	—	—	—	—	—
TOTAL DE ESTRANGEIROS (*) / TOTAL D'ÉTRANGERS		2	1	3	2	2	4	19	13

(*) Inclusive os estrangeiros que adoptaram a nacionalidade brazileira. (Y compris les étrangers qui ont

egundo a nacionalidade e o sexo

'après la nationalité et le sexe

Arayoses		Axixá			Bacabal			Barão de Grajahú			Barra do Corda		
Mulheres	Total	Homens	Mulheres	Total	Homens	Mulheres	Total	Homens	Mulheres	Total	Homens	Mulheres	Total
Femmes	Total	Hommes	Femmes	Total	Hommes	Femmes	Total	Hommes	Femmes	Total	Hommes	Femmes	Total
—	—	—	—	—	—	—	—	—	—	—	—	—	—
—	—	—	—	—	—	—	—	—	—	—	—	—	—
—	—	—	—	—	—	—	—	—	—	—	—	—	—
—	—	—	—	—	—	—	—	—	—	—	—	—	—
—	—	—	—	—	—	—	—	—	—	—	—	—	—
—	—	—	—	—	—	—	—	—	—	—	—	—	—
—	—	—	—	—	—	—	—	—	—	—	—	—	—
—	—	—	—	—	—	—	—	—	—	—	—	—	—
—	—	—	—	—	—	—	—	—	—	—	—	—	—
—	—	—	—	—	—	—	—	—	—	—	—	—	—
—	—	—	—	—	—	—	—	—	—	—	7	—	7
—	—	—	—	—	—	—	—	—	—	—	—	—	—
—	1	10	—	10	—	—	—	—	—	—	—	1	1
—	—	—	—	—	—	—	—	—	—	—	—	—	—
—	1	—	—	—	—	—	—	—	—	—	—	—	—
—	—	—	—	—	—	—	—	—	—	—	—	—	—
—	—	—	—	—	—	—	—	—	—	—	—	1	1
—	—	—	—	—	—	—	—	—	—	—	—	—	—
—	—	—	—	—	—	—	—	—	—	—	—	—	—
—	—	—	—	—	—	—	—	—	—	—	—	—	—
—	—	—	—	—	—	—	—	—	—	—	—	—	—
—	—	—	—	—	—	—	—	—	—	—	—	—	—
—	—	—	—	—	—	—	—	—	—	—	—	—	—
—	—	—	—	—	—	—	—	—	—	—	—	—	—
—	—	—	—	—	—	—	—	—	—	—	—	—	—
—	—	—	—	—	—	—	—	—	—	—	—	—	—
—	—	—	—	—	—	—	—	—	—	—	—	—	—
—	—	—	—	—	—	—	—	—	—	—	—	—	—
—	—	—	—	—	—	—	—	—	—	—	—	—	—
—	—	—	—	—	—	—	—	—	—	—	—	—	—
1	3	8	1	9	—	—	—	1	—	1	—	—	—
—	—	—	—	—	—	—	—	—	—	—	—	—	—
1	5	18	1	19	—	—	—	1	—	1	7	2	9

é brésilienne).

População estrangeira do Estado

Population étrangère de l'État

(CC

PAIZES / PAYS		Barreirinhas			Benedicto Leite			Brejo	
		Homens Hommes	Mulheres Femmes	Total Total	Homens Hommes	Mulheres Femmes	Total Total	Homens Hommes	Mulheres Femmes
Europa Europe	Allemanha Allemagne	—	—	—	—	—	—	—	—
	Austria Autriche	—	—	—	—	—	—	—	—
	Belgica Belgique	—	—	—	—	—	—	—	—
	Dinamarca Danemark	—	—	—	—	—	—	—	—
	França France	—	—	—	—	—	—	—	—
	Grecia Grèce	—	—	—	—	—	—	—	—
	Hespanha Espagne	—	—	—	—	—	—	—	—
	Hollanda Pays-Bas	—	—	—	—	—	—	—	—
	Hungria Hongrie	—	—	—	—	—	—	1	—
	Inglaterra Angleterre	—	—	—	—	—	—	—	—
	Italia Italie	—	—	—	—	—	—	—	—
	Polonia Pologne	1	—	1	—	—	—	—	—
	Portugal Portugal	2	—	2	—	—	—	1	—
	Russia Russie	—	—	—	—	—	—	—	—
	Servia Serbie	—	—	—	—	—	—	—	—
	Suecia Suède	—	—	—	—	—	—	—	—
	Suissa Suisse	—	—	—	—	—	—	—	—
	Outros Paizes Autres pays	1	—	1	—	—	—	—	—
America Amérique	Argentina Argentine	—	—	—	—	—	—	—	—
	Bolivia Bolivie	—	—	—	—	—	—	—	—
	Canadá Canada	—	—	—	—	—	—	—	—
	Chile Chili	—	—	—	—	—	—	—	—
	Cuba Cuba	—	—	—	—	—	—	—	—
	Estados Unidos Etats-Unis	—	—	—	—	—	—	—	—
	Mexico Mexique	—	—	—	—	—	—	—	—
	Paraguay Paraguay	—	—	—	—	—	—	—	—
	Perú Pérou	—	—	—	—	—	—	—	—
	Uruguay Uruguay	—	—	—	—	—	—	—	—
	Venezuela Vénézuéla	—	—	—	—	—	—	—	—
	Outros Paizes Autres pays	—	—	—	—	—	—	—	—
Asia Asie	Japão Japon	—	—	—	—	—	—	—	—
	Turquia Asiatica Turquie-Asiatique	—	—	—	—	—	—	2	—
Paizes diversos ou indeterminados Pays divers ou indeterminés		—	—	—	—	—	—	—	—
TOTAL DE ESTRANGEIROS (*) TOTAL D'ETRANGERS		4	—	4	—	—	—	4	—

(*) Inclusive os estrangeiros que adoptaram a nacionalidade brazileira. (Y compris les étrangers qui ont

segundo a nacionalidade e o sexo

l'après la nationalité et le sexe

(CITE)

Barity		Cajapió			Carolina			Carutapéra			Caxias		
Mulheres Femmes	Total Total	Homens Hommes	Mulheres Femmes	Total Total	Homens Hommes	Mulheres Femmes	Total Total	Homens Hommes	Mulheres Femmes	Total Total	Homens Hommes	Mulheres Femmes	Total Total
—	—	—	—	—	1	—	1	—	—	—	1	—	1
—	—	—	—	—	—	—	—	—	—	—	—	—	—
—	—	—	—	—	—	—	—	—	—	—	—	—	—
—	—	—	—	—	—	—	—	—	—	—	—	—	—
—	—	—	—	—	—	2	2	1	—	1	—	—	—
—	—	—	—	—	—	—	—	—	—	—	—	—	—
—	—	—	1	1	—	—	—	—	—	—	2	—	2
—	—	—	—	—	—	—	—	—	—	—	—	—	—
—	—	—	—	—	—	—	—	—	—	—	—	—	—
—	—	—	—	—	—	—	—	—	—	—	—	—	—
—	—	—	—	—	—	—	—	1	—	1	5	5	10
—	—	—	—	—	—	—	—	—	—	—	—	—	—
—	1	5	1	6	1	—	1	2	—	2	9	4	13
—	—	—	—	—	—	—	—	—	—	—	—	—	—
—	—	—	—	—	—	—	—	—	—	—	—	—	—
—	—	—	—	—	—	—	—	—	—	—	—	—	—
—	—	—	—	—	—	—	—	—	—	—	1	—	1
—	—	—	—	—	—	—	—	—	—	—	—	1	1
—	—	—	—	—	—	—	—	—	—	—	—	—	—
—	—	—	—	—	—	—	—	—	—	—	—	2	2
—	—	—	—	—	—	—	—	—	—	—	—	—	—
—	—	—	—	—	—	—	—	—	—	—	—	—	—
—	—	—	—	—	—	—	—	—	—	—	—	—	—
—	—	—	—	—	—	—	—	—	—	—	—	—	—
—	—	—	—	—	1	—	1	—	—	—	—	—	—
—	—	—	—	—	—	—	—	—	—	—	—	—	—
—	—	—	—	—	—	—	—	—	—	—	—	—	—
—	—	—	—	—	—	—	—	—	—	—	—	—	—
—	—	—	—	—	—	—	—	—	—	—	—	—	—
—	—	—	—	—	—	—	—	—	—	—	—	—	—
—	—	—	—	—	—	—	—	3	—	3	9	3	12
—	—	—	—	—	—	—	—	—	—	—	—	—	—
—	1	5	2	7	3	2	5	7	—	7	27	15	42

brésilienne).

População estrangeira do Estado d

Population étrangère de l'État d

(co

PAIZES / PAYS		Chapadinha			Codó			Coroatá	
		Homens Hommes	Mulheres Femmes	Total Total	Homens Hommes	Mulheres Femmes	Total Total	Homens Hommes	Mulheres Femmes
Europa Europe	Allemanha Allemagne	—	—	—	—	—	—	—	—
	Austria Autriche	—	—	—	—	—	—	1	—
	Belgica Belgique	—	—	—	—	—	—	—	—
	Dinamarca Danemark	—	—	—	—	—	—	—	—
	França France	—	—	—	1	—	1	—	—
	Grecia Grèce	—	—	—	—	—	—	—	—
	Hespanha Espagne	—	—	—	—	—	—	2	—
	Hollanda Pays-Bas	—	—	—	—	—	—	—	—
	Hungria Hongrie	—	—	—	—	—	—	—	—
	Inglaterra Angleterre	—	—	—	—	—	—	—	—
	Italia Italie	—	—	—	—	—	—	—	—
	Polonia Pologne	—	—	—	1	—	1	—	—
	Portugal Portugal	—	—	—	1	—	1	5	—
	Russia Russie	—	—	—	1	—	1	—	—
	Servia Serbie	—	—	—	—	—	—	—	—
	Suecia Suède	—	—	—	—	—	—	—	—
	Suissa Suisse	—	—	—	—	—	—	—	—
	Outros Paizes Autres pays	—	—	—	2	1	3	—	—
America Amérique	Argentina Argentine	—	—	—	—	—	—	—	—
	Bolivia Bolivie	—	—	—	—	—	—	—	—
	Canadá Canada	—	—	—	—	—	—	—	—
	Chile Chili	—	—	—	—	—	—	—	—
	Cuba Cuba	—	—	—	—	—	—	—	—
	Estados Unidos États-Unis	—	—	—	—	—	—	—	—
	Mexico Mexique	—	—	—	—	—	—	—	—
	Paraguay Paraguay	—	—	—	—	—	—	—	—
	Perú Pérou	—	—	—	—	—	—	—	—
	Uruguay Uruguay	—	—	—	—	—	—	—	—
	Venezuela Vénézuela	—	—	—	—	—	—	—	—
	Outros Paizes Autres pays	—	—	—	—	—	—	—	—
Asia Asie	Japão Japon	—	—	—	—	—	—	—	—
	Turquia Asiatica Turquie-Asiatique	1	—	1	30	17	47	25	2
Paizes diversos ou indeterminados Pays divers ou indéterminés		—	—	—	—	—	—	2	—
TOTAL DE ESTRANGEIROS (*) TOTAL D'ÉTRANGERS		1	—	1	36	18	54	35	2

(*) Inclusive os estrangeiros que adoptaram a nacionalidade brazileira. (Y compris les étrangers qui ont

segundo a nacionalidade e o sexo

l'après la nationalité et le sexe

uite)

urralinho		Cururupú			Flôres			Grajahú			Guimarães		
Mulheres Femmes	Total Total	Homens Hommes	Mulheres Femmes	Total Total	Homens Hommes	Mulheres Femmes	Total Total	Homens Hommes	Molheres Femmes	Total Total	Homens Hommes	Mulheres Femmes	Total Total
—	—	1	—	1	—	—	—	—	—	—	—	—	—
—	—	—	—	—	—	—	—	—	—	—	—	—	—
—	—	—	—	—	—	—	—	—	—	—	—	—	—
—	—	—	—	—	—	—	—	—	—	—	—	—	—
—	—	—	—	—	—	—	—	—	—	—	—	—	—
—	—	—	—	—	—	—	—	—	—	—	1	—	1
—	—	—	—	—	—	—	—	—	—	—	—	—	—
—	—	—	—	—	—	—	—	—	—	—	—	—	—
—	—	—	—	—	—	—	—	—	—	—	—	—	—
—	—	1	—	1	—	—	—	—	—	—	—	—	—
—	—	—		—	—	—	—	—	—	—	1	—	1
—	—	—	—	—	—	—	—	—	—	—	—	—	—
—	1	17	—	17	—	—	—	1	—	1	3	2	5
—	—	—	—	—	—	—	—	—	—	—	—	—	—
—	—	—	—	—	—	—	—	—	—	—	—	—	—
—	—	—	—	—	—	—	—	—	—	—	—	—	—
—	—	—	—	—	—	—	—	—	—	—	—	—	—
—	—	—	—	—	—	—	—	—	—	—	—	—	—
—	—	—	1	1	—	—	—	—	—	—	—	—	—
—	—	—	—	—	—	—	—	—	—	—	—	—	—
—	—	—	—	—	—	—	—	—	—	—	—	—	—
—	—	—	—	—	—	—	—	—	—	—	—	—	—
—	—	—	—	—	—	—	—	—	—	—	—	—	—
—	—	—	—	—	—	—	—	—	—	—	—	—	—
—	—	—	—	—	—	—	—	—	—	—	—	—	—
—	—	—	—	—	—	—	—	—	—	—	—	—	—
—	—	—	—	—	—	—	—	—	—	—	—	—	—
—	—	—	—	—	—	—	—	—	—	—	—	—	—
—	—	—	—	—	—	—	—	—	—	—	—	—	—
—	—	—	—	—	—	—	—	—	—	—	—	—	—
—	—	—	—	—	—	—	—	—	—	—	—	—	—
—	—	29	9	38	—	—	—	8	3	11	11	2	13
—	—	1	—	1	—	—	—	—	—	—	—	—	—
—	1	49	10	59	—	—	—	9	3	12	16	4	20

ité brésilienne).

População estrangeira do Estado

Population étrangère de l'Etat

(co

PAIZES PAYS		Iratú			Imperatriz			Itapecurú mirim	
		Homens Hommes	Mulheres Femmes	Total Total	Homens Hommes	Mulheres Femmes	Total Total	Homens Hommes	Mulheres Femmes
Europa Europe	Allemanha Allemagne	—	—	—	—	—	—	—	—
	Austria Autriche	—	—	—	—	—	—	—	—
	Belgica Belgique	—	—	—	—	—	—	—	—
	Dinamarca Danemark	—	—	—	—	—	—	—	—
	França France	1	—	1	1	—	1	—	—
	Grecia Grèce	—	—	—	—	—	—	—	—
	Hespanha Espagne	—	—	—	—	—	—	—	—
	Hollanda Pays-Bas	—	—	—	—	—	—	—	—
	Hungria Hongrie	—	—	—	—	—	—	—	—
	Inglaterra Angleterre	—	—	—	—	—	—	—	—
	Italia Italie	—	—	—	1	—	1	1	—
	Polonia Pologne	—	—	—	—	—	—	—	—
	Portugal Portugal	2	—	2	—	—	—	4	—
	Russia Russie	—	—	—	—	—	—	—	—
	Servia Serbie	—	—	—	—	—	—	—	—
	Suecia Suède	—	—	—	—	—	—	—	—
	Suissa Suisse	—	—	—	—	—	—	—	—
	Outros Paizes Autres pays	—	—	—	—	—	—	—	—
America Amérique	Argentina Argentine	—	—	—	—	—	—	—	—
	Bolivia Bolivie	—	—	—	—	—	—	—	1
	Canadá Canada	—	—	—	—	—	—	—	—
	Chile Chili	—	—	—	—	—	—	—	—
	Cuba Cuba	—	—	—	—	—	—	—	—
	Estados Unidos États-Unis	—	—	—	—	—	—	—	—
	Mexico Mexique	—	—	—	—	—	—	—	—
	Paraguay Paraguay	—	—	—	—	—	—	—	—
	Perú Pérou	—	—	—	—	—	—	—	—
	Uruguay Uruguay	—	—	—	—	—	—	—	—
	Venezuela Vénézuéla	—	—	—	—	—	—	—	—
	Outros Paizes Autres pays	—	—	—	—	—	—	—	—
Asia Asie	Japão Japon	—	—	—	—	—	—	—	—
	Turquia Asiatica Turquie-Asiatique	3	—	3	3	—	3	21	11
Paizes diversos ou ind-terminados Pays divers ou indeterminés		—	—	—	—	—	—	1	—
TOTAL DE ESTRANGEIROS (*) TOTAL D'ÉTRANGERS		6	—	6	5	—	5	27	12

(*) Inclusive os estrangeiros que adoptaram a nacionalidade brazileira. (Y compris les étrangers qui ont a

segundo a nacionalidade e o sexo

d'après la nationalité et le sexe

(suite)

Lorêto		Macapá			Mirador			Miritiba			Monção		
Mulheres Femmes	Total Total	Homens Hommes	Mulheres Femmes	Total Total	Homens Hommes	Mulheres Femmes	Total Total	Homens Hommes	Mulheres Femmes	Total Total	Homens Hommes	Mulheres Femmes	Total Total
—	—	—	—	—	—	—	—	—	—	—	—	—	—
—	—	—	—	—	—	—	—	1	—	1	—	—	—
—	—	—	—	—	—	—	—	—	—	—	—	—	—
—	—	—	—	—	—	—	—	—	—	—	—	—	—
—	—	—	—	—	—	—	—	—	—	—	—	—	—
—	—	—	—	—	—	—	—	—	—	—	—	—	—
—	—	—	—	—	—	—	—	—	—	—	1	—	1
—	—	—	—	—	—	—	—	—	—	—	—	—	—
—	—	—	—	—	—	—	—	—	—	—	—	—	—
—	—	—	—	—	—	—	—	—	—	—	—	—	—
—	1	—	—	—	—	—	—	—	—	—	—	—	—
—	—	—	—	—	—	—	—	—	—	—	—	—	—
—	—	1	—	1	—	—	—	1	—	1	—	—	—
—	—	—	—	—	—	—	—	—	—	—	—	—	—
—	—	—	—	—	—	—	—	—	—	—	—	—	—
—	—	—	—	—	—	—	—	—	—	—	—	—	—
—	—	—	—	—	—	—	—	—	—	—	—	—	—
—	—	—	—	—	—	—	—	—	—	—	—	—	—
—	—	—	—	—	—	—	—	—	—	—	—	—	—
—	—	—	—	—	—	—	—	—	—	—	—	—	—
—	—	—	—	—	—	—	—	—	—	—	—	—	—
—	—	—	—	—	—	—	—	—	—	—	—	—	—
—	—	—	—	—	—	—	—	—	—	—	—	—	—
—	—	—	—	—	—	—	—	—	—	—	—	—	—
—	—	—	—	—	—	—	—	—	—	—	—	—	—
—	—	—	—	—	—	—	—	—	—	—	—	—	—
—	—	—	—	—	—	—	—	—	—	—	—	—	—
—	—	—	—	—	—	—	—	—	—	—	—	—	—
—	—	—	—	—	—	—	—	—	—	—	—	—	—
—	—	—	—	—	—	—	—	—	—	—	—	—	—
—	—	—	—	—	—	—	—	—	—	—	—	—	—
—	4	1	—	1	—	—	—	5	2	7	16	4	20
—	—	—	—	—	—	—	—	—	—	—	1	—	1
—	5	2	—	2	—	—	—	7	2	9	18	4	22

é brésilienne).

População estrangeira do Estado d

Population étrangère de l'État d

(co

PAIZES / PAYS		Monte Alegre			Morros			Nova York	
		Homens / Hommes	Mulheres / Femmes	Total / Total	Homens / Hommes	Mulheres / Femmes	Total / Total	Homens / Hommes	Mulheres / Femmes
Europa / Europe	Allemanha / Allemagne	—	—	—	—	—	—	—	—
	Austria / Autriche	—	—	—	—	—	—	—	—
	Belgica / Belgique	—	—	—	—	—	—	—	—
	Dinamarca / Danemark	—	—	—	—	—	—	—	—
	França / France	—	—	—	—	—	—	—	—
	Grecia / Grèce	—	—	—	—	—	—	—	—
	Hespanha / Espagne	—	—	—	—	—	—	—	—
	Hollanda / Pays-Bas	—	—	—	—	—	—	—	—
	Hungria / Hongrie	—	—	—	—	—	—	—	—
	Inglaterra / Angleterre	—	—	—	—	—	—	—	—
	Italia / Italie	—	—	—	—	—	—	—	—
	Polonia / Pologne	—	—	—	—	—	—	—	—
	Portugal / Portugal	—	—	—	1	—	1	—	—
	Russia / Russie	—	—	—	—	—	—	—	—
	Servia / Serbie	—	—	—	—	—	—	—	—
	Suecia / Suède	—	—	—	—	—	—	—	—
	Suissa / Suisse	—	—	—	—	—	—	—	—
	Outros paizes / Autres pays	—	—	—	—	—	—	—	—
America / Amérique	Argentina / Argentine	—	—	—	—	—	—	—	—
	Bolivia / Bolivie	—	—	—	—	—	—	—	—
	Canadá / Canada	—	—	—	—	—	—	—	—
	Chile / Chili	—	—	—	—	—	—	—	—
	Cuba / Cuba	—	—	—	—	—	—	—	—
	Estados Unidos / Etats Unis	—	—	—	—	—	—	—	—
	Mexico / Mexique	—	—	—	—	—	—	—	—
	Paraguay / Paraguay	—	—	—	—	—	—	—	—
	Perú / Perou	—	—	—	—	—	—	—	—
	Uruguay / Uruguay	—	—	—	—	—	—	—	—
	Venezuela / Vénézuéla	—	—	—	—	—	—	—	—
	Outros paizes / Autres pays	—	—	—	—	—	—	—	—
Asia / Asie	Japão / Japon	—	—	—	—	—	—	—	—
	Turquia-Asiatica / Turquie Asiatique	6	4	10	2	—	2	—	—
Paizes diversos ou indeterminados / Pays divers ou indeterminés		—	—	—	—	—	—	—	—
TOTAL DE ESTRANGEIROS (*) / TOTAL D'ÉTRANGERS		6	4	10	3	—	3	—	—

(*) Inclusive os estrangeiros que adoptaram a nacionalidade brazileira. (Y compris les étrangers qui ont

egundo a nacionalidade e o sexo

aprês la nationalité et le sexe

TTE)

do Lumiar		Passagem Franca			Pastos Bons			Pedreiras			Penalva		
Mulheres Fem- mes	Total Total	Homens Hom- mes	Mulheres Fem- mes	Total Total	Homens Hom- mes	Mulheres Fem- mes	Total Total	Homens Hom- mes	Mulheres Fem- mes	Total Total	Homens Hom- mes	Mulheres Fem- mes	Total Total
—	—	—	—	—	—	—	—	—	—	—	—	—	—
—	—	—	—	—	—	—	—	—	—	—	—	—	—
—	—	—	—	—	—	—	—	—	—	—	—	—	—
—	—	—	—	—	—	—	—	—	—	—	—	—	—
—	—	—	—	—	—	—	—	2	—	2	—	—	—
—	—	—	—	—	—	—	—	—	—	—	—	—	—
—	—	—	—	—	—	—	—	—	—	—	—	—	—
—	—	—	—	—	—	—	—	—	—	—	—	—	—
—	—	—	—	—	—	—	—	—	—	—	—	—	—
—	—	—	—	—	—	—	—	—	—	—	—	—	—
—	—	—	—	—	—	—	—	—	—	—	—	—	—
—	—	—	—	—	—	—	—	1	—	1	—	—	—
—	—	—	—	—	—	—	—	—	—	—	—	—	—
—	—	—	—	—	—	—	—	—	—	—	—	—	—
—	—	—	—	—	—	—	—	—	—	—	—	—	—
—	—	—	—	—	—	—	—	—	—	—	—	—	—
—	—	—	—	—	—	—	—	1	—	1	—	—	—
—	—	—	—	—	—	—	—	—	—	—	—	—	—
—	—	—	—	—	—	—	—	—	—	—	—	—	—
—	—	—	—	—	—	—	—	—	—	—	—	—	—
—	—	—	—	—	—	—	—	—	—	—	—	—	—
—	—	—	—	—	—	—	—	—	—	—	—	—	—
—	—	—	—	—	—	—	—	—	—	—	—	—	—
—	—	—	—	—	—	—	—	—	—	—	—	—	—
—	—	—	—	—	—	—	—	—	—	—	—	—	—
—	—	—	—	—	—	—	—	—	—	—	—	—	—
—	—	—	—	—	—	—	—	—	—	—	—	—	—
—	—	—	—	—	—	—	—	—	—	—	—	—	—
—	3	—	—	—	—	—	—	8	—	8	—	—	—
—	—	—	—	—	—	—	—	—	—	—	—	—	—
—	3	—	—	—	—	—	—	12	—	12	—	—	—

é brésilienne).

População estrangeira do Estado d

Population étrangère de l'État d

(CO

PAIZES / PAYS		Picos			Pinheiro			Porto Franco	
		Homens / Hommes	Mulheres / Femmes	Total / Total	Homens / Hommes	Mulheres / Femmes	Total / Total	Homens / Hommes	Mulheres / Femmes
Europa / Europe	Allemanha / Allemagne	—	—	—	—	—	—	—	—
	Austria / Autriche	—	—	—	—	—	—	—	—
	Belgica / Belgique	—	—	—	—	—	—	—	—
	Dinamarca / Danemark	—	—	—	—	—	—	—	—
	França / France	—	—	—	—	—	—	—	—
	Grecia / Gréce	—	—	—	—	—	—	—	—
	Hespanha / Espagne	—	—	—	—	—	—	—	—
	Hollanda / Pays-Bas	—	—	—	—	—	—	—	—
	Hungria / Hongrie	—	—	—	—	—	—	—	—
	Inglaterra / Angleterre	—	—	—	—	—	—	—	—
	Italia / Italie	2	—	2	—	—	—	—	—
	Polonia / Pologne	—	—	—	—	—	—	—	—
	Portugal / Portugal	—	—	—	22	—	22	—	—
	Russia / Russie	—	—	—	—	—	—	—	—
	Servia / Serbie	—	—	—	—	—	—	—	—
	Suecia / Suède	—	—	—	—	—	—	—	—
	Suissa / Suisse	—	—	—	—	—	—	—	—
	Outros Paizes / Autres pays	—	—	—	—	—	—	—	—
America / Amérique	Argentina / Argentine	—	—	—	—	—	—	—	—
	Bolivia / Bolivie	—	—	—	—	—	—	—	—
	Canadá / Canada	1	—	1	—	—	—	—	—
	Chile / Chili	—	—	—	—	—	—	—	—
	Cuba / Cuba	—	—	—	—	—	—	—	—
	Estados Unidos / États-Unis	—	—	—	—	1	1	—	—
	Mexico / Mexique	—	—	—	—	—	—	—	—
	Paraguay / Paraguay	—	—	—	—	—	—	—	—
	Perú / Pérou	—	—	—	—	—	—	—	—
	Uruguay / Uruguay	—	—	—	—	—	—	—	—
	Venezuela / Venezuela	—	—	—	—	—	—	—	—
	Outros Paizes / Autres pays	—	—	—	—	—	—	—	—
Asia / Asie	Japão / Japon	—	—	—	—	—	—	—	—
	Turquia Asiatica / Turquie-Asiatique	—	—	—	6	—	6	—	—
Paizes diversos ou indeterminados / Pays divers ou indeterminés		—	—	—	—	—	—	—	—
TOTAL DE ESTRANGEIROS (*) / TOTAL D'ÉTRANGERS		3	—	3	28	1	29	—	—

(*) Inclusive os estrangeiros que adoptaram a nacionalidade brazileira. (Y compris les étrangers qui ont ac

gundo a nacionalidade e o sexo

après la nationalité et le sexe

ITE)

Riachão		Rosario			Santa Helena			Santa Quiteria			Santo Antonio de Balsas		
ulheres Fem-mes	Total Total	Homens Hom-mes	Mulheres Fem-mes	Total Total	Homens Hom-mes	Mulheres Fem-mes	Total Total	Homens Hom-mes	Mulheres Fem mes	Total Total	Homens Hom-mes	Mulheres Fem-mes	Total Total
—	—	—	—	—	—	—	—	—	—	—	1	—	1
—	—	—	—	—	—	—	—	—	—	—	—	—	—
—	—	—	—	—	—	—	—	—	—	—	—	—	—
—	—	—	—	—	—	—	—	—	—	—	—	—	—
—	—	1	—	1	—	—	—	—	—	—	—	—	—
—	—	—	—	—	—	—	—	—	—	—	—	—	—
1	2	—	—	—	—	—	—	—	—	—	—	—	—
—	—	—	—	—	—	—	—	—	—	—	—	—	—
—	—	—	—	—	—	—	—	—	—	—	—	—	—
—	—	—	—	—	—	—	—	—	—	—	—	—	—
—	—	—	—	—	—	—	—	—	—	—	1	—	1
—	—	—	—	—	—	—	—	—	—	—	—	—	—
—	—	8	—	8	2	2	4	—	—	—	—	—	—
—	—	—	—	—	—	—	—	—	—	—	—	—	—
—	—	—	—	—	—	—	—	—	—	—	—	—	—
—	—	—	—	—	—	—	—	—	—	—	—	—	—
—	—	—	—	—	—	—	—	—	—	—	—	—	—
—	—	—	—	—	—	—	—	—	—	—	—	—	—
—	—	—	—	—	—	—	—	—	—	—	—	—	—
—	—	—	—	—	—	—	—	—	—	—	—	—	—
—	—	—	—	—	—	—	—	—	—	—	—	—	—
—	—	—	—	—	—	—	—	—	—	—	—	—	—
—	—	—	—	—	—	—	—	—	—	—	—	—	—
—	—	—	—	—	—	—	—	—	—	—	—	—	—
—	—	—	—	—	—	—	—	—	—	—	—	—	—
—	—	—	—	—	—	—	—	—	—	—	—	—	—
—	—	—	—	—	—	—	—	—	—	—	—	—	—
—	—	—	—	—	—	—	—	—	—	—	—	—	—
—	—	—	—	—	—	—	—	—	—	—	—	—	—
—	—	—	—	—	—	—	—	—	—	—	—	—	—
—	—	—	—	—	—	—	—	—	—	—	—	—	—
—	—	—	—	—	—	—	—	—	—	—	—	—	—
—	—	10	3	13	2	—	2	2	—	2	8	1	9
—	—	—	—	—	—	—	—	—	—	—	—	—	—
1	2	19	3	22	4	2	6	2	—	2	10	1	11

brésilienne).

População estrangeira do Estado d

Population étrangère de l'État d

(co

PAIZES / PAYS		Santo Antonio e Almas			São Bento dos Perizes			São Bernardo	
		Homens Hommes	Mulheres Femmes	Total Total	Homens Hommes	Mulheres Femmes	Total Total	Homens Hommes	Mulheres Femmes
Europa Europe	Allemanha Allemagne	—	—	—	—	—	—	—	—
	Austria Autriche	—	—	—	—	—	—	—	—
	Belgica Belgique	—	—	—	—	—	—	—	—
	Dinamarca Danemark	—	—	—	—	—	—	—	—
	França France	—	—	—	—	—	—	—	—
	Grecia Grèce	—	—	—	—	—	—	—	—
	Hespanha Espagne	1	—	1	—	—	—	—	—
	Hollanda Pays-Bas	—	—	—	—	—	—	—	—
	Hungria Hongrie	—	—	—	—	—	—	—	—
	Inglaterra Angleterre	—	—	—	—	—	—	—	—
	Italia Italie	1	—	1	—	—	—	—	—
	Polonia Pologne	—	—	—	—	—	—	—	—
	Portugal Portugal	—	—	—	4	—	4	—	—
	Russia Russie	—	—	—	—	—	—	—	—
	Servia Serbie	—	—	—	—	—	—	—	—
	Suecia Suede	—	—	—	—	—	—	—	—
	Suissa Suisse	—	—	—	—	—	—	—	—
	Outros paizes Autres pays	—	—	—	—	—	—	—	—
America Amérique	Argentina Argentine	—	—	—	—	—	—	—	—
	Bolivia Bolivie	—	—	—	—	—	—	—	—
	Canadá Canada	—	—	—	—	—	—	—	—
	Chile Chili	—	—	—	—	—	—	—	—
	Cuba Cuba	—	—	—	—	—	—	—	—
	Estados Unidos Etats Unis	—	—	—	—	—	—	—	—
	Mexico Mexique	—	—	—	—	—	—	—	—
	Paraguay Paraguay	—	—	—	—	—	—	—	—
	Perú Perou	—	—	—	—	—	—	—	—
	Uruguay Uruguay	—	—	—	—	—	—	—	—
	Venezuela Vénézuela	—	—	—	—	—	—	—	—
	Outros paizes Autres pays	—	—	—	—	—	—	1	1
Asia Asie	Japão Japon	—	—	—	—	—	—	—	—
	Turquia Asiatica Turquie Asiatique	4	—	4	12	2	14	1	—
Paizes diversos ou indeterminados Pays divers ou indeterminés		—	—	—	—	—	—	—	—
TOTAL DE ESTRANGEIROS (*) TOTAL D'ÉTRANGERS		6	—	6	16	2	18	2	1

(*) Inclusive os estrangeiros que adoptaram a nacionalidade brazileira. (Y compris les étrangers qui ont

segundo a nacionalidade e o sexo

l'après la nationalité et le sexe

UITE)

io Francisco		São João dos Patos			São José de Ribamar			São José dos Mattões			São Luiz		
Mulheres Fem-mes	Total Total	Homens Hom-mes	Mulheres Fem-mes	Total Total	Homens Hom-mes	Mulheres Fem mes	Total Total	Homens Hom-mes	Mulheres Fem-mes	Total Total	Homens Hom-mes	Mulheres Fem-mes	Total Total
—	—	—	—	—	—	—	—	—	—	—	6	—	6
—	—	—	—	—	—	—	—	—	—	—	1	1	2
—	—	—	—	—	—	—	—	—	—	—	—	—	—
—	—	—	—	—	—	—	—	—	—	—	1	—	1
—	—	—	—	—	—	—	—	—	—	—	16	4	20
—	—	—	—	—	—	—	—	—	—	—	1	—	1
—	—	—	—	—	—	—	—	—	—	—	40	9	49
—	—	—	—	—	—	—	—	—	—	—	—	—	—
—	—	—	—	—	—	—	—	—	—	—	—	—	—
—	—	—	—	—	—	—	—	—	—	—	26	11	37
—	—	—	—	—	—	—	—	—	—	—	47	30	77
—	—	—	—	—	—	—	—	—	—	—	1	3	4
—	—	—	—	—	7	1	8	—	—	—	382	68	450
—	—	—	—	—	—	—	—	—	—	—	2	1	3
—	—	—	—	—	—	—	—	—	—	—	—	—	—
—	—	—	—	—	—	—	—	—	—	—	—	—	—
—	—	—	—	—	—	—	—	—	—	—	—	—	—
—	—	—	—	—	—	—	—	—	—	—	2	4	6
—	—	—	—	—	—	—	—	—	—	—	7	1	8
—	—	—	—	—	—	—	—	—	—	—	—	—	—
—	—	—	—	—	—	—	—	—	—	—	—	—	—
—	—	—	—	—	—	—	—	—	—	—	—	2	2
—	—	—	—	—	—	—	—	—	—	—	—	—	—
—	—	—	—	—	—	—	—	—	—	—	—	—	—
—	—	—	—	—	—	—	—	—	—	—	—	—	—
—	—	—	—	—	—	—	—	—	—	—	—	2	2
—	—	—	—	—	—	—	—	—	—	—	1	—	1
—	—	—	—	—	—	—	—	—	—	—	1	—	1
—	—	—	—	—	—	—	—	—	—	—	—	1	1
—	—	—	—	—	—	—	—	—	—	—	—	—	—
—	—	—	—	—	—	—	—	—	—	—	—	—	—
—	—	—	—	—	—	—	—	—	—	—	114	90	204
—	—	—	—	—	1	—	1	—	—	—	10	2	12
—	—	—	—	—	8	1	9	—	—	—	658	229	887

é brésilienne).

. 42

População estrangeira do Estado d

Population étrangère de l'État d

(c

PAIZES / PAYS		Não Luiz Gonzaga			Não Vicente Ferrer			Fury-assú	
		Homens / Hommes	Mulheres / Femmes	Total / Total	Homens / Hommes	Mulheres / Femmes	Total / Total	Homens / Hommes	Mulheres / Femmes
Europa / Europe	Allemanha / Allemagne	—	—	—	—	—	—	—	—
	Austria / Autriche	—	—	—	—	—	—	—	—
	Belgica / Belgique	—	—	—	—	—	—	—	—
	Dinamarca / Danemark	—	—	—	—	—	—	—	—
	França / France	—	—	—	—	—	—	—	—
	Grecia / Gréce	—	—	—	—	—	—	—	—
	Hespanha / Espagne	—	—	—	—	—	—	—	—
	Hollanda / Pays-Bas	—	—	—	—	—	—	—	—
	Hungria / Hongrie	—	—	—	—	—	—	—	—
	Inglaterra / Angleterre	—	—	—	—	—	—	—	—
	Italia / Italie	—	—	—	—	—	—	1	1
	Polonia / Pologne	—	—	—	—	—	—	—	—
	Portugal / Portugal	—	—	—	4	—	4	25	2
	Russia / Russie	—	—	—	—	—	—	—	—
	Servia / Serbie	—	—	—	—	—	—	—	—
	Suecia / Suéde	—	—	—	—	—	—	—	—
	Suissa / Suisse	—	—	—	—	—	—	—	—
	Outros Paizes / Autres pays	—	—	—	—	—	—	1	—
America / Amérique	Argentina / Argentine	—	—	—	—	—	—	—	—
	Bolivia / Bolivie	—	—	—	—	—	—	—	—
	Canadá / Canada	—	—	—	—	—	—	—	—
	Chile / Chili	—	—	—	—	—	—	1	—
	Cuba / Cuba	—	—	—	—	—	—	—	—
	Estados Unidos / États-Unis	—	—	—	1	—	1	—	—
	Mexico / Mexique	—	—	—	—	—	—	—	—
	Paraguay / Paraguay	—	—	—	—	—	—	—	—
	Perú / Pérou	—	—	—	—	—	—	—	—
	Uruguay / Uruguay	—	—	—	—	—	—	—	—
	Venezuela / Vénézuéla	—	—	—	—	—	—	—	—
	Outros Paizes / Autres pays	—	—	—	—	—	—	1	—
Asia / Asie	Japão / Japon	—	—	—	—	—	—	—	—
	Turquia Asiatica / Turquie-Asiatique	3	1	4	3	1	4	17	10
Paizes diversos ou indeterminados / Pays divers ou indeterminés		—	1	1	—	—	—	1	—
TOTAL DE ESTRANGEIROS (*) / TOTAL D'ÉTRANGERS		3	2	5	8	1	9	47	13

(*) Inclusive os estrangeiros que adoptaram a nacionalidade brazileira. (Y compris les étrangers qui ont ac

segundo a nacionalidade e o sexo

l'après la nationalité et le sexe

UITE)

ntoya		Vargem Grande			Vianna			Victoria do Alto Parnahyba			Victoria do Baixo Mearim			Total		
lheres Fem-mes	Total	Homens Hom-mes	Mulheres Fem-mes	Total	Homens Hom-mes	Mulheres Fem-mes	Total	Homens Hom-mes	Mulheres Fem-mes	Total	Homens Hom-mes	Mulheres Fem-mes	Total	Homens Hom-mes	Mulheres Fem-mes	Total
1	2	—	—	—	—	—	—	—	—	—	—	—	—	11	1	12
—	—	—	—	—	—	—	—	—	—	—	—	—	—	3	1	4
—	—	—	—	—	—	—	—	—	—	—	—	—	—	—	—	—
—	—	—	—	—	—	—	—	—	—	—	—	—	—	1	—	1
—	—	—	—	—	—	—	—	—	—	—	—	—	—	23	6	29
—	—	—	—	—	—	—	—	—	—	—	—	—	—	2	—	2
—	—	—	—	—	4	3	7	—	—	—	—	—	—	51	14	65
—	—	—	—	—	—	—	—	—	—	—	—	—	—	—	—	—
—	—	—	—	—	—	—	—	—	—	—	—	—	—	1	—	1
—	—	—	—	—	—	—	—	—	—	—	—	—	—	27	11	38
—	—	—	—	—	2	1	3	—	—	—	—	—	—	71	37	108
—	—	—	—	—	—	—	—	—	—	—	—	—	—	3	3	6
—	3	—	—	—	8	—	8	—	—	—	7	—	7	544	81	625
—	—	—	—	—	—	—	—	—	—	—	—	—	—	3	1	4
—	—	—	—	—	—	—	—	—	—	—	—	—	—	1	—	1
—	—	—	—	—	—	—	—	—	—	—	—	—	—	—	—	—
—	—	—	—	—	—	—	—	—	—	—	—	—	—	1	1	2
—	—	—	—	—	—	—	—	—	—	—	—	—	—	6	6	12
—	—	—	—	—	—	—	—	—	—	—	—	—	—	8	2	10
—	—	—	—	—	—	—	—	—	—	—	—	—	—	—	3	3
—	—	—	—	—	—	—	—	—	—	—	—	—	—	1	—	1
—	—	—	—	—	—	—	—	—	—	—	—	—	—	1	2	3
—	—	—	—	—	—	—	—	—	—	—	—	—	—	—	—	—
—	—	—	—	—	—	—	—	—	—	—	—	—	—	1	1	2
—	—	—	—	—	—	—	—	—	—	—	—	—	—	—	—	—
—	—	—	—	—	—	—	—	—	—	—	—	—	—	1	2	3
—	2	—	—	—	—	—	—	—	—	—	—	—	—	3	—	3
—	—	—	—	—	—	—	—	—	—	—	—	—	—	1	—	1
—	—	—	—	—	—	—	—	—	—	—	—	—	—	—	1	1
—	—	—	—	—	—	—	—	—	—	—	—	—	—	2	1	3
—	—	—	—	—	—	—	—	—	—	—	—	—	—	—	—	—
—	1	8	—	8	5	2	7	—	—	—	17	5	22	435	190	625
—	—	—	—	—	—	—	—	—	—	—	—	1	1	17	4	21
1	8	8	—	8	19	6	25	—	—	—	24	6	30	1.218	368	1.586

é brésilienne).

População estrangeira do Estado de

Population étrangère de l'État de

PAIZES / PAYS		Aquidanana			Bella Vista			Campo Grande	
		Homens Hommes	Mulheres Femmes	Total Total	Homens Hommes	Mulheres Femmes	Total Total	Homens Hommes	Mulheres Femmes
Europa Europe	Allemanha Allemagne	5	1	6	5	—	5	18	11
	Austria Autriche	2	4	6	5	1	6	5	1
	Belgica Belgique	1	1	2	—	—	—	1	—
	Dinamarca Danemark	—	—	—	—	—	—	1	—
	França France	11	1	12	2	2	4	10	1
	Grecia Grèce	18	2	20	—	—	—	22	1
	Hespanha Espagne	38	13	51	6	1	7	101	34
	Hollanda Pays Bas	—	—	—	—	—	—	—	—
	Hungria Hongrie	—	—	—	—	—	—	3	—
	Inglaterra Angleterre	1	4	5	1	1	2	4	2
	Italia Italie	52	12	64	7	1	8	94	30
	Polonia Pologne	3	5	8	—	—	—	15	4
	Portugal Portugal	126	32	158	8	4	12	205	26
	Russia Russie	—	—	—	—	—	—	3	—
	Servia Serbie	—	—	—	—	—	—	—	—
	Suecia Suède	1	—	1	—	—	—	—	—
	Suissa Suisse	1	—	1	—	—	—	—	—
	Outros Paizes Autres pays	1	—	1	1	1	2	4	1
America Amérique	Argentina Argentine	67	38	105	136	120	256	92	58
	Bolivia Bolivie	18	5	23	2	4	6	13	4
	Canadá Canada	—	2	2	—	—	—	1	—
	Chile Chili	1	—	1	1	—	1	—	2
	Cuba Cuba	—	—	—	—	2	2	—	—
	Estados Unidos Etats Unis	—	—	—	—	—	—	1	—
	Mexico Mexique	—	—	—	—	—	—	—	1
	Paraguay Paraguay	323	163	486	1.522	1.331	2.853	400	148
	Perú Pérou	—	—	—	—	—	—	—	—
	Uruguay Uruguay	19	16	35	52	31	83	25	19
	Venezuela Vénézuela	—	—	—	—	—	—	—	—
	Outros paizes Autres pays	—	—	—	—	1	1	—	—
Asia Asie	Japão Japon	58	43	101	—	—	—	186	73
	Turquia-Asiatica Turquie Asiatique	73	22	95	30	2	32	270	70
Paizes diversos ou indeterminados Pays divers ou indeterminés		1	2	3	—	—	—	3	1
TOTAL DE ESTRANGEIROS (*) TOTAL D'ÉTRANGERS		820	366	1.186	1.778	1.502	3.280	1.477	487

(*) Inclusive os estrangeiros que adoptaram a nacionalidade brazileira. (Y compris les étrangers qui ont

segundo a nacionalidade e o sexo

d'après la nationalité et le sexe

Corumbá		Coxim			Cuyabá			Diamantino		
Mulheres Femmes	Total Total	Homens Hommes	Mulheres Femmes	Total Total	Homens Hommes	Mulheres Femmes	Total Total	Homens Hommes	Mulheres Femmes	Total Total
8	22	2	—	2	16	3	19	1	—	1
—	4	—	—	—	2	1	3	—	—	—
1	2	—	—	—	1	—	1	—	—	—
—	1	—	—	—	—	—	—	—	—	—
3	10	1	—	1	11	8	19	—	—	—
2	17	—	—	—	4	—	4	—	—	—
25	110	2	—	2	6	6	12	—	—	—
2	2	—	—	—	—	—	—	—	—	—
—	—	—	—	—	—	—	—	—	—	—
—	12	—	—	—	—	1	1	—	—	—
52	190	9	—	9	88	24	112	1	—	1
7	12	—	—	—	5	—	5	—	—	—
56	246	2	—	2	50	10	60	1	—	1
2	8	—	—	—	—	1	1	—	—	—
—	—	—	—	—	—	—	—	—	—	—
1	1	—	—	—	—	—	—	—	—	—
1	2	—	—	—	2	—	2	—	—	—
3	3	1	—	1	—	—	—	—	—	—
47	132	10	5	15	5	3	8	1	—	1
175	512	4	—	4	9	4	13	3	1	4
—	—	—	—	—	—	—	—	—	—	—
—	1	—	—	—	1	—	1	—	—	—
1	1	—	—	—	—	—	—	—	—	—
—	4	—	—	—	5	3	8	—	—	—
—	1	—	—	—	—	—	—	—	—	—
630	1.291	38	16	54	31	32	63	5	6	11
1	1	—	—	—	—	—	—	—	—	—
42	122	2	1	3	9	4	13	—	—	—
—	—	—	—	—	—	—	—	—	—	—
2	2	—	—	—	—	—	—	—	—	—
—	1	—	—	—	—	—	—	—	—	—
67	243	8	2	10	72	19	91	—	—	—
—	2	—	—	—	5	—	5	—	—	—
1.178	2.955	79	24	103	322	119	441	12	7	19

ité brésilienne).

População estrangeira do Estado de

Population étrangère de l'État de

(CON

PAIZES / PAYS		Livramento			Matto Grosso			Miranda	
		Homens Hommes	Mulheres Femmes	Total Total	Homens Hommes	Mulheres Femmes	Total Total	Homens Hommes	Mulheres Femmes
Europa / Europe	Allemanha / Allemagne	—	—	—	—	—	—	—	1
	Austria / Autriche	—	—	—	1	—	1	1	1
	Belgica / Belgique	—	—	—	—	—	—	2	—
	Dinamarca / Danemark	—	—	—	—	—	—	—	—
	França / France	1	—	1	—	—	—	6	1
	Grecia / Grèce	—	—	—	—	—	—	—	—
	Hespanha / Espagne	—	—	—	—	—	—	12	1
	Hollanda / Pays-Bas	—	—	—	—	—	—	—	—
	Hungria / Hongrie	—	—	—	—	—	—	1	—
	Inglaterra / Angleterre	—	—	—	—	—	—	2	—
	Italia / Italie	—	—	—	—	—	—	37	6
	Polonia / Pologne	—	—	—	—	—	—	1	—
	Portugal / Portugal	—	—	—	—	—	—	44	7
	Russia / Russie	—	—	—	—	—	—	1	—
	Servia / Serbie	—	—	—	—	—	—	—	—
	Suecia / Suède	—	—	—	—	—	—	—	—
	Suissa / Suisse	—	—	—	—	—	—	—	—
	Outros paizes / Autres pays	—	—	—	—	—	—	1	—
America / Amérique	Argentina / Argentine	—	—	—	1	—	1	42	20
	Bolivia / Bolivie	3	—	3	202	198	400	10	4
	Canadá / Canada	—	—	—	—	—	—	—	—
	Chile / Chili	—	—	—	—	—	—	1	1
	Cuba / Cuba	—	—	—	—	—	—	—	—
	Estados Unidos / États-Unis	—	—	—	—	—	—	—	—
	Mexico / Mexique	—	—	—	1	—	1	—	—
	Paraguay / Paraguay	1	—	1	4	—	4	281	167
	Perú / Pérou	—	—	—	—	—	—	—	—
	Uruguay / Uruguay	—	—	—	—	—	—	40	5
	Venezuela / Vénézuéla	—	—	—	—	—	—	—	—
	Outros paizes / Autres pays	—	1	1	—	2	2	—	—
Asia / Asie	Japão / Japon	—	—	—	—	—	—	90	12
	Turquia-Asiatica / Turquie-Asiatique	2	—	2	—	—	—	6	4
Paizes diversos ou indeterminados / Pays divers ou indeterminés		—	—	—	—	—	—	2	2
TOTAL DE ESTRANGEIROS (*) / TOTAL D'ÉTRANGERS		7	1	8	209	200	409	580	232

(*) Inclusive os estrangeiros que adoptaram a nacionalidade brazileira. (Y compris les étrangers qui ont ac

segundo a nacionalidade e o sexo

d'après la nationalité et le sexe

ITE)

Nioac		Poconé			Ponta Porã			Porto Murtinho		
Mulheres Femmes	Total Total	Homens Hommes	Mulheres Femmes	Total Total	Homens Hommes	Mulheres Femmes	Total Total	Homens Hommes	Mulheres Femmes	Total Total
—	—	—	—	—	7	7	14	—	—	—
—	1	—	—	—	—	1	1	—	—	—
—	—	—	—	—	2	—	2	—	—	—
—	—	—	—	—	—	—	—	—	—	—
—	—	2	—	2	4	2	6	1	—	1
—	—	2	—	2	1	—	1	—	—	—
—	6	—	—	—	19	—	19	17	—	17
—	—	—	—	—	—	—	—	—	—	—
—	—	—	—	—	—	1	1	—	—	—
—	—	—	—	—	1	—	1	—	—	—
9	34	4	—	4	18	3	21	22	12	34
1	1	—	—	—	3	—	3	1	—	1
1	31	5	—	5	10	5	15	1	2	3
—	—	—	—	—	2	—	2	1	1	2
—	—	—	—	—	—	—	—	—	—	—
—	—	—	—	—	2	—	2	—	—	—
—	—	—	—	—	2	—	2	—	—	—
—	—	—	—	—	2	—	2	2	—	2
48	115	1	1	2	976	883	1.859	35	37	72
—	2	4	—	4	—	1	1	5	—	5
—	—	—	—	—	—	—	—	—	—	—
—	—	—	—	—	—	—	—	—	—	—
—	—	—	—	—	1	—	1	—	—	—
—	—	—	—	—	—	—	—	2	—	2
—	—	—	—	—	—	—	—	—	—	—
180	595	7	5	12	3.557	1.921	5.478	552	521	1.073
—	—	—	—	—	—	—	—	—	—	—
6	13	2	—	2	35	14	49	49	14	63
—	—	—	—	—	—	—	—	1	—	1
—	—	—	—	—	—	1	1	—	—	—
2	4	—	—	—	1	—	1	—	—	—
4	28	11	4	15	14	1	15	16	5	21
—	2	—	1	1	—	—	—	—	—	—
251	832	38	11	49	4.657	2.840	7.497	705	592	1.297

brésilienne).

População estrangeira do Estado

Population étrangère de l'État

PAIZES / PAYS		Registro do Araguaya			Rosario Oeste			Sant'Anna do Para		
		Homens / Hommes	Mulheres / Femmes	Total / Total	Homens / Hommes	Mulheres / Femmes	Total / Total	Homens / Hommes	Mulheres / Femmes	Total / Total
Europa / Europe	Allemanha / Allemagne	2	—	2	—	—	—	1	—	
	Austria / Autriche	—	—	—	—	—	—	—	—	
	Belgica / Belgique	—	—	—	—	—	—	—	—	
	Dinamarca / Dan-mark	—	—	—	—	—	—	—	—	
	França / France	—	—	—	1	—	1	1	—	
	Grecia / Gréce	—	—	—	—	—	—	—	—	
	Hespanha / Espagne	—	—	—	—	—	—	7	—	
	Hollanda / Pays-Bas	—	—	—	—	—	—	—	—	
	Hungria / Hongrie	1	—	1	—	—	—	—	—	
	Inglaterra / Angleterre	—	—	—	—	—	—	—	—	
	Italia / Italie	22	8	30	1	1	5	8	3	
	Polonia / Pologne	2	—	2	—	—	—	—	—	
	Portugal / Portugal	6	—	6	1	—	1	6	1	
	Russia / Russie	—	—	—	—	—	—	1	—	
	Servia / Serbie	—	—	—	—	—	—	—	—	
	Suecia / Suéde	—	—	—	—	—	—	1	—	
	Suissa / Suisse	1	—	1	—	—	—	1	—	
	Outros paizes / Autres pays	1	—	1	—	—	—	—	—	
America / Amérique	Argentina / Argentine	—	—	—	—	—	—	1	—	
	Bolivia / Bolivie	—	—	—	1	—	1	—	—	
	Canadá / Canada	—	—	—	—	—	—	—	—	
	Chile / Chili	—	—	—	—	—	—	—	—	
	Cuba / Cuba	—	—	—	—	—	—	—	—	
	Estados Unidos / Etats Unis	—	—	—	—	—	—	—	—	
	Mexico / Mexique	—	—	—	—	—	—	—	—	
	Paraguay / Paraguay	—	4	4	7	2	9	6	2	
	Perú / Pérou	—	—	—	—	—	—	—	—	
	Uruguay / Uruguay	2	2	4	—	—	—	—	—	
	Venezuela / Vénézuéla	—	—	—	—	—	—	—	—	
	Outros paizes / Autres pays	—	—	—	2	—	2	—	—	
Asia / Asie	Japão / Japon	—	—	—	—	—	—	—	—	
	Turquia Asiatica / Turquie Asiatique	1	—	1	17	4	21	22	1	
Paizes diversos ou indeterminados / Pays divers ou indeterminés		—	—	—	—	—	—	—	—	
TOTAL DE ESTRANGEIROS (*) / TOTAL D'ETRANGERS		38	14	52	33	7	40	55	7	

(*) Inclusive os estrangeiros que adoptaram a nacionalidade brazileira. (Y compris les étrangers qui ont

segundo a nacionalidade e o sexo

d'après la nationalité et le sexe

IN)

Antonio do Rio Abaixo		Santo Antonio do Rio Madeira			São Luiz de Caceres			Tres Lagôas			Total		
Mulheres Fem- mes	Total Total	Homens Hom- mes	Mulheres Fem mes	Total Total	Homens Hom- mes	Mulheres Fem- mes	Total Total	Homens Hom- mes	Mulheres Fem- mes	Total Total	Homens Hom- mes	Mulheres Fem- mes	Total Total
—	1	8	1	9	1	—	1	3	1	4	84	33	117
—	—	—	—	—	2	—	2	2	—	2	25	9	34
—	—	—	—	—	—	—	—	—	—	—	8	2	10
—	—	—	1	1	—	—	—	1	—	1	3	1	4
—	—	6	5	11	13	7	20	1	1	2	78	31	109
—	—	67	—	67	—	—	—	16	—	16	145	5	150
—	4	62	5	67	25	5	30	64	26	90	454	116	570
—	—	—	—	—	—	—	—	—	1	1	—	3	3
—	—	—	—	—	—	—	—	—	—	—	5	1	6
—	—	52	22	74	—	—	—	14	1	15	87	31	118
—	4	12	1	13	6	1	7	64	32	96	615	195	810
—	—	—	2	2	—	—	—	—	—	—	35	19	54
—	16	162	16	178	33	14	47	200	40	240	1.096	214	1.310
1	2	—	4	4	—	—	—	—	—	—	15	9	24
—	—	—	—	—	—	—	—	—	—	—	—	—	—
—	—	—	—	—	—	—	—	—	—	—	4	1	5
—	—	—	—	—	1	—	1	—	—	—	9	1	10
—	—	1	—	1	—	—	—	1	—	1	15	5	20
—	3	1	2	3	8	—	8	30	10	40	1.561	1.272	2.833
3	17	387	406	793	146	123	269	2	—	2	1.162	928	2.090
—	—	—	—	—	—	—	—	—	—	—	1	2	3
—	—	4	—	4	—	—	—	—	—	—	9	3	12
—	—	1	—	1	—	—	—	—	—	—	2	3	5
—	—	7	—	7	—	—	—	6	3	9	25	6	31
—	—	—	—	—	—	—	—	1	—	1	3	1	4
12	32	6	—	6	35	16	51	77	14	91	7.898	5.220	13.118
—	—	704	331	1.035	—	1	1	1	—	1	705	333	1.038
1	2	1	—	1	6	1	7	2	—	2	332	156	488
—	—	4	—	4	—	—	—	—	—	—	5	—	5
1	4	334	201	535	7	3	10	2	—	2	348	212	560
—	—	4	—	4	—	—	—	31	11	42	373	141	514
—	6	83	20	103	24	8	32	115	29	144	970	262	1.232
1	1	11	—	11	—	—	—	1	—	1	27	7	34
19	92	1.917	1.017	2.934	307	179	486	634	169	803	16.099	9.222	25.321

lité brésilienne).

População estrangeira do Estado

Population étrangère de l'État

PAIZES / PAYS		Abaeté			Abbadia do Bom Successo			Abre Campo		
		Homens / Hommes	Mulheres / Femmes	Total / Total	Homens / Hommes	Mulheres / Femmes	Total / Total	Homens / Hommes	Mulheres / Femmes	Total / Total
Europa / Europe	Allemanha / Allemagne	1	—	1	2	3	5	2	—	2
	Austria / Autriche	—	—	—	2	—	2	1	—	1
	Belgica / Belgique	—	—	—	—	—	—	—	—	—
	Dinamarca / Danemark	—	—	—	—	—	—	—	—	—
	França / France	1	—	1	—	—	—	—	—	—
	Grecia / Grèce	—	—	—	—	—	—	—	—	—
	Hespanha / Espagne	6	1	7	2	—	2	1	3	4
	Hollanda / Pays-Bas	—	—	—	—	—	—	—	—	—
	Hungria / Hongrie	—	—	—	—	—	—	—	—	—
	Inglaterra / Angleterre	—	—	—	—	—	—	—	—	—
	Italia / Italie	30	14	44	6	—	6	33	12	45
	Polonia / Pologne	—	—	—	—	—	—	—	—	—
	Portugal / Portugal	24	2	26	16	6	22	31	5	36
	Russia / Russie	—	1	1	—	—	—	—	—	—
	Servia / Serbie	—	—	—	—	—	—	—	—	—
	Suecia / Suède	1	—	1	—	—	—	—	—	—
	Suissa / Suisse	—	—	—	—	—	—	—	—	—
	Outros paizes / Autres pays	—	—	—	—	—	—	2	—	2
America / Amérique	Argentina / Argentine	—	—	—	1	—	1	—	—	—
	Bolivia / Bolivie	—	—	—	—	—	—	—	—	—
	Canadá / Canada	—	—	—	—	—	—	—	—	—
	Chile / Chili	—	—	—	—	—	—	—	—	—
	Cuba / Cuba	—	—	—	—	—	—	—	—	—
	Estados Unidos / États-Unis	—	—	—	—	—	—	—	—	—
	Mexico / Mexique	—	—	—	—	—	—	—	—	—
	Paraguay / Paraguay	—	—	—	—	—	—	—	—	—
	Perú / Pérou	—	—	—	—	—	—	—	—	—
	Uruguay / Uruguay	—	—	—	—	—	—	—	—	—
	Venezuela / Vénézuela	—	—	—	—	—	—	—	—	—
	Outros paizes / Autres pays	—	—	—	—	—	—	—	—	—
Asia / Asie	Japão / Japon	—	—	—	—	—	—	—	—	—
	Turquia-Asiatica / Turquie-Asiatique	7	—	7	14	7	21	21	14	35
Paizes diversos ou indeterminados / Pays divers ou indéterminés		1	—	1	1	—	1	2	—	2
TOTAL DE ESTRANGEIROS (*) / TOTAL D'ÉTRANGERS		71	18	89	44	16	60	93	34	127

(*) Inclusive os estrangeiros que adoptaram a nacionalidade brazileira. (Y compris les étrangers qui ont

segundo a nacionalidade e o sexo

d'après la nationalité et le sexe

nas Virtuosas		Além Parahyba (São José d')			Alfenas			Alto Rio Doce			Alvinopolis		
Mulheres Fem- mes	Total Total	Homens Hom- mes	Mulheres Fem- mes	Total Total	Homens Hom- mes	Mulheres Fem- mes	Total Total	Homens Hom- mes	Mulheres Fem- mes	Total Total	Homens Hom- mes	Mulheres Fem- mes	Total Total
10	25	—	2	2	4	1	5	—	—	—	—	—	—
8	18	5	5	10	1	1	2	—	—	—	—	—	—
—	—	—	—	—	—	—	—	—	—	—	—	—	—
—	—	1	1	2	—	—	—	—	—	—	—	—	—
—	—	2	—	2	1	2	3	—	—	—	—	—	—
—	—	—	—	—	—	—	—	—	—	—	—	—	—
1	7	39	34	73	26	4	30	—	—	—	1	—	1
—	—	—	—	—	3	—	3	—	—	—	—	—	—
—	—	—	—	—	—	—	—	—	—	—	—	—	—
—	—	1	3	4	—	—	—	—	—	—	—	—	—
65	134	218	195	413	163	88	251	13	5	18	28	23	51
—	—	—	—	—	—	1	1	—	—	—	—	—	—
5	24	462	134	596	107	39	146	27	2	29	37	23	60
—	—	—	—	—	—	—	—	1	—	1	—	—	—
—	—	—	—	—	—	1	1	—	—	—	—	—	—
—	—	1	—	1	—	—	—	—	—	—	—	—	—
—	—	1	—	1	—	—	—	—	—	—	—	—	—
—	—	18	5	23	1	2	3	—	—	—	—	—	—
1	1	1	—	1	5	10	15	—	—	—	—	—	—
—	—	—	—	—	—	—	—	—	—	—	—	—	—
—	—	—	—	—	—	—	—	—	—	—	—	—	—
—	—	—	—	—	—	—	—	—	—	—	—	—	—
—	—	—	—	—	—	—	—	—	—	—	—	—	—
—	—	2	—	2	—	—	—	—	—	—	—	—	—
—	—	—	—	—	—	—	—	—	—	—	—	—	—
—	—	—	—	—	—	—	—	—	—	—	—	—	—
—	—	—	—	—	—	—	—	—	—	—	—	—	—
—	—	5	5	10	2	1	3	—	—	—	—	—	—
—	—	—	—	—	—	—	—	—	—	—	—	—	—
—	—	—	—	—	—	—	—	—	—	—	—	—	—
—	—	—	—	—	—	—	—	—	—	—	—	—	—
5	13	61	25	86	28	6	34	4	—	4	2	2	4
—	—	12	9	21	4	1	5	—	—	—	1	—	1
95	222	829	418	1.247	345	157	502	45	7	52	69	48	117

é brésilienne).

População estrangeira do Estado de

Population étrangère de l'État de

(CO

PAIZES PAYS		Antonio Dias			Araguary			Arassuahy	
		Homens Hommes	Mulheres Femmes	Total Total	Homens Hommes	Mulheres Femmes	Total Total	Homens Hommes	Mulheres Femmes
Europa Europe	Allemanha Allemagne	—	—	—	9	5	14	6	1
	Austria Autriche	—	—	—	9	3	12	10	7
	Belgica Belgique	—	—	—	45	5	50	—	—
	Dinamarca Danemark	—	—	—	—	—	—	—	—
	França France	—	—	—	—	2	2	—	—
	Grecia Grèce	—	—	—	—	—	—	—	—
	Hespanha Espagne	—	—	—	—	17	17	14	—
	Hollanda Pays-Bas	—	—	—	—	—	—	5	—
	Hungria Hongrie	—	—	—	—	—	—	—	—
	Inglaterra Angleterre	—	—	—	—	—	—	1	—
	Italia Italie	—	—	—	128	97	225	22	7
	Polonia Pologne	—	—	—	—	—	—	—	—
	Portugal Portugal	1	—	1	185	62	247	24	5
	Russia Russie	—	—	—	2	—	2	1	—
	Servia Serbie	—	—	—	—	—	—	—	—
	Suecia Suede	—	—	—	—	—	—	—	—
	Suissa Suisse	—	—	—	1	—	1	—	—
	Outros Paizes Autres pays	—	—	—	—	—	—	1	—
America Amérique	Argentina Argentine	—	—	—	1	6	7	—	—
	Bolivia Bolivie	—	—	—	—	—	—	—	—
	Canadá Canada	—	—	—	—	—	—	—	—
	Chile Chili	—	—	—	1	—	1	—	—
	Cuba Cuba	—	—	—	—	1	1	—	—
	Estados Unidos États-Unis	—	—	—	—	—	—	—	—
	Mexico Mexique	—	—	—	—	—	—	—	—
	Paraguay Paraguay	—	—	—	—	—	—	—	—
	Perú Pérou	—	—	—	—	—	—	—	—
	Uruguay Uruguay	—	—	—	—	3	3	—	—
	Venezuela Vénézuéla	—	—	—	—	—	—	—	—
	Outros Paizes Autres pays	—	—	—	—	—	—	1	—
Asia Asie	Japão Japon	—	—	—	9	9	18	—	—
	Turquia Asiatica Turquie-Asiatique	—	—	—	147	89	236	48	17
Paizes diversos ou indeterminados Pays divers ou indéterminés		—	—	—	2	—	2	—	2
TOTAL DE ESTRANGEIROS (*) TOTAL D'ÉTRANGERS		1	—	1	539	299	838	133	39

(*) Inclusive os estrangeiros que adoptaram a nacionalidade brazileira. (Y compris les étrangers qui ont

segundo a nacionalidade e o sexo

d'après la nationalité et le sexe

DITE)

Araxá		Arceburgo			Areado			Aymorés			Ayurnoca		
Mulheres Fem- mes	Total Total	Homens Hom- mes	Mulheres Fem- mes	Total Total	Homens Hom- mes	Mulheres Fem- mes	Total Total	Homens Hom- mes	Mulheres Fem- mes	Total Total	Homens Hom- mes	Mulheres Fem- mes	Total Total
—	1	—	—	—	—	1	1	33	21	54	22	25	47
—	5	9	7	16	—	—	—	1	—	1	8	2	10
—	—	—	—	—	—	—	—	—	—	—	—	—	—
—	—	—	—	—	—	—	—	—	—	—	—	—	—
1	3	—	—	—	—	—	—	—	2	2	1	—	1
—	—	—	—	—	—	—	—	—	—	—	—	—	—
4	15	37	30	67	13	14	27	4	8	12	17	4	21
—	—	—	—	—	1	—	1	1	—	1	—	—	—
—	—	—	—	—	—	—	—	—	—	—	—	—	—
—	—	—	—	—	—	—	—	—	—	—	—	—	—
31	92	350	304	654	90	57	147	33	28	61	49	10	59
—	—	—	—	—	—	—	—	—	1	1	—	—	—
4	48	19	9	28	45	21	66	51	10	61	70	25	95
—	—	—	—	—	—	—	—	—	—	—	—	—	—
—	—	—	—	—	—	—	—	—	—	—	—	—	—
—	—	—	—	—	—	—	—	—	—	—	—	—	—
—	1	—	—	—	—	—	—	—	—	—	—	—	—
—	1	—	—	—	3	—	3	—	—	—	6	1	7
—	1	—	2	2	—	—	—	—	—	—	2	3	5
—	—	—	—	—	—	—	—	—	—	—	—	—	—
—	—	—	—	—	—	—	—	—	—	—	—	—	—
—	—	—	—	—	—	—	—	—	—	—	—	—	—
—	—	—	—	—	—	—	—	—	—	—	—	—	—
—	—	1	—	1	—	—	—	1	1	2	—	—	—
—	—	—	—	—	—	—	—	—	—	—	1	—	1
—	—	—	—	—	—	—	—	—	—	—	—	—	—
—	—	—	—	—	—	—	—	—	—	—	—	—	—
—	2	—	—	—	—	—	—	—	—	—	—	—	—
—	—	—	—	—	—	—	—	—	—	—	—	—	—
—	—	—	—	—	—	—	—	—	—	—	—	—	—
—	—	—	—	—	—	—	—	—	—	—	—	—	—
49	113	24	14	38	1	—	1	7	1	8	8	—	8
1	6	1	1	2	1	—	1	—	—	—	—	—	—
90	288	441	367	808	154	93	247	131	72	203	184	70	254

(é brésilienne).

População estrangeira do Estado

Population étrangère de l'État

(C

PAIZES / PAYS		Baependy			Bambuhy			Barbacena	
		Homens Hommes	Mulheres Femmes	Total Total	Homens Hommes	Mulheres Femmes	Total Total	Homens Hommes	Mulheres Femmes
Europa Europe	Allemanha Allemagne	1	—	1	2	1	3	23	14
	Austria Autriche	—	—	—	—	—	—	2	5
	Belgica Belgique	—	—	—	—	—	—	1	1
	Dinamarca Danemark	—	—	—	—	—	—	—	—
	França France	1	—	1	—	—	—	6	13
	Grecia Grèce	—	—	—	—	—	—	—	—
	Hespanha Espagne	11	1	12	9	—	9	23	15
	Hollanda Pays-Bas	—	—	—	—	—	—	2	—
	Hungria Hongrie	—	—	—	—	—	—	1	1
	Inglaterra Angleterre	—	—	—	—	—	—	3	3
	Italia Italie	43	13	56	18	3	21	503	443
	Polonia Pologne	—	—	—	—	—	—	—	—
	Portugal Portugal	31	10	41	13	1	14	353	133
	Russia Russie	—	—	—	—	—	—	—	—
	Servia Serbie	—	—	—	—	—	—	—	—
	Suecia Suède	—	—	—	—	—	—	—	—
	Suissa Suisse	—	—	—	—	—	—	—	2
	Outros Paizes Autres pays	4	—	4	—	—	—	5	—
America Amérique	Argentina Argentine	—	—	—	—	—	—	—	—
	Bolivia Bolivie	—	—	—	—	—	—	—	—
	Canadá Canada	—	—	—	—	—	—	—	—
	Chile Chili	—	—	—	—	—	—	2	—
	Cuba Cuba	—	—	—	—	—	—	—	—
	Estados Unidos Etats-Unis	—	—	—	1	—	1	—	—
	Mexico Mexique	—	—	—	—	—	—	—	—
	Paraguay Paraguay	1	—	1	—	—	—	—	1
	Perú Pérou	—	—	—	—	—	—	—	—
	Uruguay Uruguay	—	—	—	2	—	2	1	—
	Venezuela Vénézuela	—	—	—	—	—	—	—	—
	Outros Paizes Autres pays	—	—	—	—	—	—	—	—
Asia Asie	Japão Japon	—	—	—	—	—	—	—	—
	Turquia Asiatica Turquie-Asiatique	18	5	23	20	7	27	134	79
Paizes diversos ou indeterminados Pays divers ou indéterminés		4	1	5	2	1	3	8	3
TOTAL DE ESTRANGEIROS (*) TOTAL D'ÉTRANGERS		114	30	144	67	13	80	1.067	713

(*) Inclusive os estrangeiros que adoptaram a nacionalidade brazileira. (Y compris les étrangers qui ont

segundo a nacionalidade e o sexo

d'après la nationalité et le sexe

UITE)

lo Horizonte		Bôa Vista do Tremedal			Bocayuva			Bom Despecho			Bomfim		
Mulheres Fem- mes	Total Total	Homens Hom- mes	Mulheres Fem- mes	Total Total	Homens Hom- mes	Mulheres Fem- mes	Total Total	Homens Hom- mes	Mulheres Fem- mes	Total Total	Homens Hom- mes	Mulheres Fem- mes	Total Total
65	120	—	—	—	—	—	—	—	—	—	1	1	2
19	38	—	—	—	—	—	—	—	—	—	—	—	—
13	19	—	—	—	2	—	2	—	—	—	1	—	1
—	2	—	—	—	—	—	—	—	—	—	—	—	—
39	57	—	—	—	—	—	—	—	—	—	1	—	1
—	—	—	—	—	—	—	—	—	—	—	—	—	—
189	444	1	—	1	—	—	—	5	1	6	4	—	4
14	40	—	—	—	—	—	—	—	—	—	—	—	—
—	—	—	—	—	—	—	—	—	—	—	—	—	—
8	16	—	—	—	—	1	1	—	—	—	—	—	—
1.305	2.751	1	1	2	1	—	1	22	3	25	4	2	6
—	—	—	—	—	—	—	—	—	—	—	—	—	—
321	975	—	—	—	2	—	2	7	—	7	31	9	40
10	17	—	—	—	—	—	—	—	—	—	—	—	—
—	—	—	—	—	—	—	—	—	—	—	—	—	—
—	—	—	—	—	—	—	—	—	—	—	—	—	—
2	8	—	—	—	—	—	—	—	—	—	—	—	—
6	8	—	—	—	—	—	—	—	—	—	3	—	3
15	37	—	—	—	—	—	—	—	—	—	—	—	—
—	—	—	—	—	—	—	—	—	—	—	—	—	—
—	—	—	—	—	—	—	—	—	—	—	—	—	—
1	2	—	—	—	—	—	—	—	—	—	—	—	—
—	—	—	—	—	—	—	—	—	—	—	—	—	—
7	16	—	—	—	—	—	—	—	—	—	—	—	—
3	3	—	—	—	—	—	—	—	—	—	—	—	—
—	1	—	—	—	—	—	—	—	—	—	—	—	—
—	—	—	—	—	—	—	—	—	—	—	—	—	—
4	6	—	—	—	—	—	—	—	—	—	—	—	—
—	—	—	—	—	—	—	—	—	—	—	—	—	—
4	6	—	—	—	—	—	—	—	—	—	—	—	—
—	3	—	1	1	—	—	—	—	—	—	—	—	—
84	246	—	—	—	1	—	1	10	2	12	20	1	21
2	9	—	—	—	—	1	1	1	1	2	1	1	2
2.111	4.824	2	2	4	6	2	8	45	7	52	66	14	80

é brésilienne).

População estrangeira do Estado d

Population étrangère de l'État

(Co

PAIZES PAYS		Bom Successo			Cabo Verde			Caethe	
		Homens Hommes	Mulheres Femmes	Total Total	Homens Hommes	Mulheres Femmes	Total Total	Homens Hommes	Mulheres Femmes
Europa Europe	Allemanha Allemagne	—	—	—	9	9	18	1	—
	Austria Autriche	—	—	—	—	—	—	—	—
	Belgica Belgique	1	—	1	—	—	—	—	—
	Dinamarca Danemark	—	—	—	—	—	—	—	—
	França France	1	—	1	2	—	2	—	—
	Grecia Grèce	—	—	—	—	—	—	—	—
	Hespanha Espagne	2	—	2	5	3	8	3	—
	Hollanda Pays-Bas	—	—	—	1	—	1	—	—
	Hungria Hongrie	—	—	—	—	—	—	—	—
	Inglaterra Angleterre	—	—	—	—	—	—	2	1
	Italia Italie	52	28	80	100	44	144	17	13
	Polonia Pologne	—	—	—	—	—	—	—	—
	Portugal Portugal	17	4	21	33	6	39	35	5
	Russia Russie	—	—	—	—	—	—	—	—
	Servia Serbie	—	—	—	—	—	—	—	—
	Suecia Suède	—	—	—	3	—	3	—	—
	Suissa Suisse	—	—	—	—	—	—	—	—
	Outros paizes Autres pays	1	—	1	4	1	5	—	—
America Amérique	Argentina Argentine	—	—	—	3	1	4	—	—
	Bolivia Bolivie	—	—	—	—	—	—	—	—
	Canadá Canada	—	—	—	—	—	—	—	—
	Chile Chili	—	—	—	—	—	—	—	—
	Cuba Cuba	—	—	—	—	—	—	—	—
	Estados Unidos Etats Unis	—	—	—	—	—	—	—	—
	Mexico Mexique	—	—	—	—	—	—	—	—
	Paraguay Paraguay	—	—	—	—	1	1	—	—
	Perú Pérou	—	—	—	—	—	—	—	—
	Uruguay Uruguay	—	—	—	—	—	—	—	—
	Venezuela Vénézuéla	—	—	—	—	—	—	—	—
	Outros paizes Autres pays	—	—	—	—	—	—	—	—
Asia Asie	Japão Japon	—	—	—	—	—	—	—	—
	Turquia Asiatica Turquie Asiatique	32	—	32	20	13	33	13	2
Paizes diversos ou indeterminados Pays divers ou indeterminés		—	—	—	—	—	—	—	1
TOTAL DE ESTRANGEIROS (*) TOTAL D'ÉTRANGERS		105	32	138	180	78	258	71	22

(*) Inclusive os estrangeiros que adoptaram a nacionalidade brazileira. (Y compris les étrangers qui ont

segundo a nacionalidade e o sexo

d'après la nationalité et le sexe

ITE)

Caldas		Cambuhy			Campanha			Campestre			Campo Bello		
Mulheres Fem-mes	Total Total	Homens Hom-mes	Mulheres Fem-mes	Total Total	Homens Hom-mes	Mulheres Fem-mes	Total Total	Homens Hom-mes	Mulheres Fem-mes	Total Total	Homens Hom-mes	Mulheres Fem-mes	Total Total
2	4	1	2	3	1	5	6	4	2	6	—	—	—
—	—	—	—	—	—	12	12	2	—	2	2	—	2
—	—	—	—	—	—	—	—	—	—	—	—	—	—
—	—	—	—	—	—	—	—	—	—	—	—	—	—
2	2	3	2	5	5	6	11	—	—	—	—	—	—
—	—	—	—	—	—	—	—	—	—	—	—	—	—
5	14	—	—	—	2	1	3	2	1	3	8	4	12
—	—	—	—	—	—	—	—	7	—	7	—	—	—
—	—	—	—	—	—	1	1	—	—	—	—	—	—
—	—	—	—	—	—	1	1	—	—	—	—	—	—
52	159	42	12	54	59	44	103	38	30	68	50	32	82
—	—	—	—	—	—	—	—	—	—	—	1	1	2
12	65	17	2	19	32	10	42	12	2	14	64	12	76
—	—	—	—	—	—	—	—	—	—	—	—	—	—
—	—	—	—	—	—	—	—	—	—	—	—	—	—
—	1	—	—	—	—	—	—	—	—	—	—	—	—
—	1	—	—	—	—	—	—	—	—	—	—	—	—
1	2	—	—	—	—	3	3	1	—	1	3	—	3
—	—	—	—	—	1	1	2	2	2	4	—	—	—
—	—	—	—	—	—	—	—	—	—	—	—	—	—
—	—	—	—	—	—	4	4	—	—	—	—	—	—
—	—	—	—	—	—	—	—	—	—	—	—	—	—
—	—	—	—	—	—	—	—	—	—	—	—	—	—
—	—	—	—	—	—	5	5	—	—	—	—	2	2
—	—	—	—	—	—	—	—	—	—	—	—	—	—
—	—	—	—	—	—	—	—	—	—	—	—	—	—
—	—	—	—	—	—	—	—	—	—	—	—	—	—
—	—	—	—	—	—	—	—	—	—	—	8	—	8
—	—	—	—	—	—	—	—	—	—	—	—	—	—
—	—	—	—	—	—	1	1	—	—	—	—	—	—
—	—	—	—	—	—	—	—	—	—	—	—	—	—
10	43	—	—	—	8	4	12	25	7	32	62	23	85
2	5	1	—	1	1	1	2	—	—	—	1	1	2
86	287	64	18	82	109	99	208	93	44	137	199	75	274

é brésilienne).

População estrangeira do Estado

Population étrangère de l'État

(C

PAIZES PAYS		Campos Geraes			Capellinha			Caracol	
		Homens Hommes	Mulheres Femmes	Total Total	Homens Hommes	Mulheres Femmes	Total Total	Homens Hommes	Mulheres Femmes
Europa Europe	Allemanha Allemagne	—	—	—	—	1	1	5	4
	Austria Autriche	2	—	2	—	—	—	7	4
	Belgica Belgique	—	—	—	—	—	—	—	—
	Dinamarca Danemark	—	—	—	—	—	—	—	—
	França France	—	—	—	—	—	—	2	2
	Grecia Grèce	—	—	—	—	—	—	—	—
	Hespanha Espagne	16	10	26	—	—	—	161	118
	Hollanda Pays-Bas	—	—	—	—	—	—	—	—
	Hungria Hongrie	—	—	—	—	—	—	—	—
	Inglaterra Angleterre	—	—	—	—	—	—	—	—
	Italia Italie	43	33	76	—	—	—	636	513
	Polonia Pologne	—	—	—	—	—	—	—	—
	Portugal Portugal	14	4	18	1	—	1	30	27
	Russia Russie	—	1	1	—	—	—	1	1
	Servia Serbie	—	—	—	—	—	—	—	—
	Suecia Suede	—	—	—	—	—	—	—	—
	Suissa Suisse	—	—	—	—	—	—	—	—
	Outros Paizes Autres pays	1	—	1	—	—	—	—	—
America Amérique	Argentina Argentine	2	5	7	—	—	—	2	2
	Bolivia Bolivie	—	—	—	—	—	—	—	—
	Canadá Canada	—	—	—	—	—	—	—	—
	Chile Chili	—	—	—	—	—	—	—	—
	Cuba Cuba	—	—	—	—	—	—	—	—
	Estados Unidos Etats-Unis	—	—	—	—	—	—	—	—
	Mexico Mexique	—	—	—	—	—	—	—	—
	Paraguay Paraguay	—	—	—	—	—	—	—	—
	Perú Pérou	—	—	—	—	—	—	—	—
	Uruguay Uruguay	—	—	—	—	—	—	—	—
	Venezuela Vénézuéla	—	—	—	—	—	—	—	—
	Outros Paizes Autres pays	—	—	—	—	—	—	—	—
Asia Asie	Japão Japon	—	—	—	—	—	—	—	—
	Turquia Asiatica Turquie-Asiatique	25	12	37	—	—	—	22	13
Paizes diversos ou indeterminados Pays divers ou indeterminés		—	—	—	—	—	—	—	—
TOTAL DE ESTRANGEIROS (*) TOTAL D'ÉTRANGERS		103	65	168	1	1	2	866	684

(*) Inclusive os estrangeiros que adoptaram a nacionalidade brazileira. (Y compris les étrangers qui ont

segundo a nacionalidade e o sexo

d'après la nationalité et le sexe

ITE)

arangola		Caratinga			Carmo do Paranahyba			Carmo do Rio Claro			Cassia		
Mulheres Fem-mes	Total Total	Homens Hom-mes	Mulheres Fem-mes	Total Total	Homens Hom-mes	Mulheres Fem-mes	Total Total	Homens Hom-mes	Mulheres Fem-mes	Total Total	Homens Hom-mes	Mulheres Fem-mes	Total Total
5	9	—	—	—	—	—	—	—	1	1	—	1	1
—	6	1	—	1	—	—	—	1	—	1	1	—	1
—	2	2	—	2	—	—	—	—	—	—	—	—	—
—	—	—	—	—	—	—	—	—	—	—	—	—	—
1	2	1	—	1	—	—	—	—	8	8	—	—	—
—	—	—	—	—	—	—	—	—	—	—	4	—	4
74	167	9	7	16	1	—	1	5	4	9	41	16	57
—	—	—	—	—	—	—	—	—	—	—	—	—	—
—	—	—	—	—	—	—	—	—	—	—	—	—	—
1	3	—	—	—	—	—	—	—	—	—	—	—	—
565	1.245	68	24	92	—	1	1	68	50	118	120	84	204
—	1	—	—	—	—	—	—	—	—	—	—	—	—
194	649	103	21	124	1	—	1	29	19	48	49	17	66
2	4	—	—	—	—	—	—	—	—	—	1	—	1
—	—	—	—	—	—	—	—	—	—	—	—	—	—
1	1	—	—	—	—	—	—	—	—	—	2	1	3
1	3	—	—	—	—	—	—	—	—	—	—	—	—
4	12	1	—	1	—	—	—	4	4	8	1	—	1
2	3	—	—	—	—	—	—	—	—	—	7	1	8
—	—	—	—	—	—	—	—	—	—	—	—	—	—
—	—	—	—	—	—	—	—	—	—	—	—	—	—
—	—	—	—	—	—	—	—	—	—	—	—	—	—
—	—	—	—	—	—	—	—	—	—	—	—	—	—
—	—	—	—	—	—	—	—	—	—	—	—	—	—
—	—	1	—	1	—	—	—	—	—	—	—	—	—
—	—	—	—	—	—	—	—	—	—	—	1	—	1
—	—	—	—	—	—	—	—	—	—	—	—	—	—
—	—	—	—	—	—	—	—	—	—	—	—	—	—
—	—	—	—	—	—	—	—	—	—	—	—	—	—
—	—	—	—	—	—	—	—	—	—	—	—	—	—
—	—	—	—	—	—	—	—	—	—	—	—	—	—
54	217	27	4	31	—	—	—	38	17	55	98	27	125
6	15	9	—	9	—	—	—	—	—	—	7	7	14
910	2.339	222	56	278	2	1	3	145	103	248	332	154	486

brésilienne).

População estrangeira do Estado

Population étrangère de l'État

(C

PAIZES / PAYS		Cataguazes			Caxambú			Christina		
		Homens / Hommes	Mulheres / Femmes	Total / Total	Homens / Hommes	Mulheres / Femmes	Total / Total	Homens / Hommes	Mulheres / Femmes	Tot / Tot
Europa / Europe	Allemanha / Allemagne	5	1	6	—	—	—	3	2	
	Austria / Autriche	—	—	—	1	—	1	1	—	
	Belgica / Belgique	—	—	—	5	2	7	—	—	
	Dinamarca / Danemark	1	—	1	—	—	—	—	—	
	França / France	4	1	5	3	1	4	—	—	
	Grecia / Grèce	—	—	—	—	—	—	—	—	
	Hespanha / Espagne	54	30	84	22	19	41	2	—	
	Hollanda / Pays-Bas	—	—	—	—	—	—	—	—	
	Hungria / Hongrie	—	—	—	—	—	—	—	—	
	Inglaterra / Angleterre	—	—	—	1	—	1	—	—	
	Italia / Italie	650	561	1.211	60	32	92	37	13	
	Polonia / Pologne	—	—	—	—	—	—	—	—	
	Portugal / Portugal	436	123	559	124	43	167	44	19	
	Russia / Russie	4	1	5	—	1	1	—	—	
	Servia / Serbie	—	—	—	—	—	—	—	—	
	Suecia / Suède	1	—	1	—	—	—	—	—	
	Suissa / Suisse	—	—	—	—	—	—	—	—	
	Outros paizes / Autres pays	12	3	15	—	—	—	—	—	
America / Amérique	Argentina / Argentine	1	2	3	—	—	—	—	—	
	Bolivia / Bolivie	—	—	—	—	—	—	—	—	
	Canadá / Canada	—	—	—	—	—	—	—	—	
	Chile / Chili	—	—	—	—	—	—	—	—	
	Cuba / Cuba	—	—	—	—	—	—	—	—	
	Estados Unidos / États Unis	9	—	9	—	—	—	—	—	
	Mexico / Mexique	—	—	—	—	—	—	—	—	
	Paraguay / Paraguay	—	—	—	—	1	1	—	—	
	Perú / Pérou	—	—	—	—	—	—	—	—	
	Uruguay / Uruguay	—	—	—	—	—	—	—	—	
	Venezuela / Vénézuéla	—	—	—	—	—	—	—	—	
	Outros paizes / Autres pays	1	—	1	—	—	—	—	—	
Asia / Asie	Japão / Japon	—	—	—	—	—	—	—	—	
	Turquia-Asiatica / Turquie Asiatique	32	14	46	36	20	56	26	10	
Paizes diversos ou indeterminados / Pays divers ou indeterminés		5	3	8	—	—	—	—	—	
TOTAL DE ESTRANGEIROS (*) / TOTAL D'ÉTRANGERS		1.215	739	1.954	252	119	371	113	4	

(*) Inclusive os estrangeiros que adoptaram a nacionalidade brazileira. (Y compris les étrangers qui ont

segundo a nacionalidade e o sexo

d'après la nationalité et le sexe

VITE)

(Apparecida do)		Conceição do Rio Verde			Conceição do Serro			Conquista			Contagem		
olheres Fem- mes	Total Total	Homens Hom- mes	Mulheres Fem- mes	Total Total	Homens Hom- mes	Mulheres Fem- mes	Total Total	Homens Hom- mes	Mulheres Fem- mes	Total Total	Homens Hom- mes	Mulheres Fem- mes	Total Total
—	—	1	1	2	1	—	1	9	6	15	—	1	1
—	—	—	—	—	—	—	—	18	15	33	1	—	1
—	—	—	—	—	—	—	—	—	—	—	—	—	—
—	—	—	—	—	—	—	—	—	—	—	—	—	—
—	—	1	1	2	—	—	—	—	—	—	—	—	—
—	—	—	—	—	—	—	—	—	—	—	—	—	—
14	34	4	1	5	—	—	—	84	85	169	1	1	2
—	—	—	—	—	—	—	—	—	—	—	—	—	—
—	—	—	—	—	—	—	—	—	—	—	—	—	—
34	62	—	—	—	—	—	—	1	—	1	—	—	—
5	16	44	23	67	3	4	7	688	564	1.252	27	14	41
—	—	—	—	—	—	—	—	—	—	—	—	—	—
1	1	17	5	22	10	2	12	275	194	469	19	6	25
—	—	—	—	—	—	—	—	1	—	1	—	—	—
—	—	—	—	—	—	—	—	—	—	—	—	—	—
—	—	—	—	—	—	—	—	1	—	1	—	—	—
—	—	—	—	—	—	—	—	1	—	1	—	—	—
—	—	6	5	11	2	—	2	9	3	12	1	—	1
—	—	—	—	—	—	—	—	6	—	6	—	—	—
—	—	—	—	—	—	—	—	—	—	—	—	—	—
—	—	—	—	—	—	—	—	—	—	—	—	—	—
—	—	—	—	—	—	—	—	—	—	—	—	—	—
—	—	—	—	—	—	—	—	—	—	—	—	—	—
—	—	—	—	—	—	—	—	1	—	1	—	—	—
—	—	—	—	—	—	—	—	—	—	—	—	—	—
—	—	—	—	—	—	—	—	—	—	—	—	—	—
—	—	—	—	—	—	—	—	—	—	—	—	—	—
—	—	1	—	1	—	—	—	1	—	1	—	—	—
—	—	—	—	—	—	—	—	—	—	—	—	—	—
—	—	—	—	—	—	—	—	—	—	—	—	—	—
—	—	—	—	—	—	—	—	526	385	911	—	—	—
19	49	5	6	11	9	1	10	68	20	88	4	2	6
—	—	—	—	—	1	—	1	2	2	4	—	—	—
73	162	79	42	121	26	7	33	1.691	1.274	2.965	53	24	77

(é brésilienne).

População estrangeira do Estado

Population étrangère de l'État

(Cc

PAIZES PAYS		Curvello			Diamantina			Divinopolis	
		Homens Hommes	Mulheres Femmes	Total Total	Homens Hommes	Mulheres Femmes	Total Total	Homens Hommes	Mulheres Femmes
Europa Europe	Allemanha Allemagne	6	5	11	8	6	14	1	—
	Austria Autriche	1	1	2	—	1	1	—	—
	Belgica Belgique	—	—	—	1	1	2	2	—
	Dinamarca Danemark	—	—	—	—	—	—	—	—
	França France	—	—	—	5	9	14	—	—
	Grecia Grèce	—	—	—	—	—	—	—	—
	Hespanha Espagne	17	6	23	42	3	45	5	2
	Hollanda Pays-Bas	21	2	23	1	—	1	—	—
	Hungria Hongrie	—	—	—	—	—	—	—	—
	Inglaterra Angleterre	1	—	1	6	2	8	—	—
	Italia Italie	44	19	63	30	14	44	32	20
	Polonia Pologne	—	—	—	—	—	—	—	—
	Portugal Portugal	65	13	78	64	12	76	67	17
	Russia Russie	—	—	—	—	—	—	—	—
	Servia Serbie	—	—	—	—	—	—	—	—
	Suecia Suède	—	—	—	—	—	—	—	—
	Suissa Suisse	—	—	—	1	—	1	—	—
	Outros Paizes Autres-pays	4	—	4	—	—	—	—	—
America Amérique	Argentina Argentine	1	—	1	—	—	—	—	—
	Bolivia Bolivie	—	—	—	—	—	—	—	—
	Canadá Canada	—	—	—	—	—	—	—	—
	Chile Chili	—	—	—	—	—	—	—	—
	Cuba Cuba	—	—	—	—	—	—	—	—
	Estados Unidos États-Unis	1	—	1	7	—	7	2	—
	Mexico Mexique	—	—	—	—	—	—	—	—
	Paraguay Paraguay	—	—	—	5	—	5	—	—
	Perú Pérou	—	—	—	1	—	1	—	—
	Uruguay Uruguay	6	—	6	—	2	2	—	—
	Venezuela Vénézuéla	—	—	—	—	—	—	—	—
	Outros Paizes Autres pays	—	—	—	—	—	—	—	—
Asia Asie	Japão Japon	—	—	—	—	—	—	—	—
	Turquia Asiatica Turquie-Asiatique	28	17	45	25	2	27	6	1
Paizes diversos ou indeterminados Pays divers ou indeterminés		—	—	—	—	—	—	—	—
TOTAL DE ESTRANGEIROS (*) TOTAL D'ÉTRANGERS		195	63	258	196	52	248	115	40

(*) Inclusive os estrangeiros que adoptaram a nacionalidade brazileira. (Y compris les étrangers qui ont

segundo a nacionalidade e o sexo

d'après la nationalité et le sexe

ITE)

a Bôa Esperança		Dôres do Indayá			Eloy Mendes			Entre Rios			Estrella do Sul		
Mulheres Femmes	Total Total	Homens Hommes	Mulheres Femmes	Total Total	Homens Hommes	Mulheres Femmes	Total Total	Homens Hommes	Mulheres Femmes	Total Total	Homens Hommes	Mulheres Femmes	Total Total
1	1	1	—	1	—	—	—	2	6	8	1	—	1
—	—	—	—	—	—	—	—	—	—	—	—	—	—
—	—	—	—	—	—	—	—	1	1	2	—	—	—
—	—	—	—	—	—	—	—	—	—	—	—	—	—
—	—	1	1	2	—	—	—	—	—	—	—	—	—
—	—	—	—	—	—	—	—	—	—	—	—	—	—
2	13	7	2	9	4	67	71	15	6	21	1	3	4
—	—	2	—	2	—	—	—	—	—	—	—	—	—
—	—	—	—	—	—	—	—	—	—	—	—	—	—
—	—	—	—	—	—	—	—	1	—	1	—	—	—
29	63	25	9	34	101	5	106	24	14	38	1	—	1
—	—	—	—	—	—	—	—	—	—	—	—	—	—
4	31	13	—	13	17	—	17	30	1	31	10	4	14
—	—	—	—	—	1	1	2	—	—	—	1	—	1
—	—	—	—	—	—	—	—	—	—	—	—	—	—
—	—	—	—	—	—	—	—	—	—	—	—	—	—
—	—	—	—	—	—	—	—	1	—	1	—	—	—
—	2	—	—	—	—	—	—	5	2	7	—	—	—
—	—	—	—	—	—	—	—	—	—	—	—	—	—
—	—	—	—	—	—	—	—	—	—	—	—	—	—
—	—	—	—	—	—	—	—	—	—	—	—	—	—
—	—	—	—	—	—	—	—	—	—	—	—	—	—
—	—	—	—	—	—	—	—	—	—	—	—	—	—
—	—	—	—	—	—	—	—	—	—	—	—	—	—
—	—	—	—	—	—	—	—	—	—	—	—	—	—
—	—	—	—	—	—	—	—	—	—	—	—	—	—
—	—	—	—	—	—	—	—	—	—	—	—	—	—
—	—	—	—	—	—	—	—	—	—	—	—	—	—
—	—	—	—	—	—	—	—	—	—	—	—	—	—
5	26	12	—	12	2	—	2	15	6	21	5	1	6
—	—	1	1	2	—	—	—	2	—	2	—	—	—
41	136	62	13	75	125	73	198	96	36	132	19	8	27

s brésilienne).

População estrangeira do Estado

Population étrangère de l'État

(Co

PAIZES / PAYS		Extrema (Santa Rita da)			Formiga			Fortaleza	
		Homens / Hommes	Mulheres / Femmes	Total / Total	Homens / Hommes	Mulheres / Femmes	Total / Total	Homens / Hommes	Mulheres / Femmes
Europa / Europe	Allemanha / Allemagne	4	1	5	—	—	—	—	—
	Austria / Autriche	—	—	—	—	—	—	—	—
	Belgica / Belgique	—	—	—	—	—	—	—	—
	Dinamarca / Danemark	—	—	—	—	—	—	—	—
	França / France	—	—	—	1	—	1	—	—
	Grecia / Grèce	—	—	—	—	—	—	—	—
	Hespanha / Espagne	40	31	71	21	7	28	—	—
	Hollanda / Pays-Bas	—	—	—	—	—	—	—	—
	Hungria / Hongrie	—	—	—	—	—	—	—	—
	Inglaterra / Angleterre	97	77	174	—	—	—	—	—
	Italia / Italie	5	2	7	48	22	70	1	—
	Polonia / Pologne	1	—	1	—	—	—	—	—
	Portugal / Portugal	3	1	4	100	37	137	2	—
	Russia / Russie	—	—	—	1	—	1	—	—
	Servia / Serbie	—	—	—	—	—	—	—	—
	Suecia / Suède	—	—	—	—	—	—	—	—
	Suissa / Suisse	—	—	—	—	—	—	—	—
	Outros Paizes / Autres pays	—	1	1	1	—	1	—	—
America / Amérique	Argentina / Argentine	—	—	—	—	—	—	—	—
	Bolivia / Bolivie	—	—	—	—	—	—	—	—
	Canadá / Canada	—	—	—	—	—	—	—	—
	Chile / Chili	4	1	5	1	—	1	—	—
	Cuba / Cuba	—	—	—	—	—	—	—	—
	Estados Unidos / Etats-Unis	—	—	—	2	—	2	—	—
	Mexico / Mexique	—	—	—	—	—	—	—	—
	Paraguay / Paraguay	—	—	—	—	1	1	—	—
	Perú / Pérou	—	—	—	—	—	—	—	—
	Uruguay / Uruguay	—	—	—	—	—	—	—	—
	Venezuela / Vénézuéla	—	—	—	—	—	—	—	—
	Outros Paizes / Autres pays	—	—	—	—	—	—	—	—
Asia / Asie	Japão / Japon	—	—	—	—	—	—	—	—
	Turquia Asiatica / Turquie-Asiatique	16	6	22	36	7	43	13	7
Paizes diversos ou indeterminados / Pays divers ou indeterminés		—	—	—	4	4	8	—	—
TOTAL DE ESTRANGEIROS (*) / TOTAL D'ÉTRANGERS		170	120	290	215	78	293	16	7

(*) Inclusive os estrangeiros que adoptaram a nacionalidade brazileira. (Y compris les étrangers qui ont a

segundo a nacionalidade e o sexo

d'après la nationalité et le sexe

OITE)

Fructal		Grão Mogol			Guaranesia			Guarany			Guarará		
Mulheres Fem- mes	Total Total	Homens Hom- mes	Mulheres Fem- mes	Total Total	Homens Hom- mes	Mulheres Fem- mes	Total Total	Homens Hom- mes	Mulheres Fem- mes	Total Total	Homens Hom- mes	Mulheres Fem- mes	Total Total
—	—	—	—	—	4	6	10	—	—	—	1	—	1
—	—	—	—	—	11	12	23	—	—	—	1	1	2
—	—	—	—	—	—	—	—	—	—	—	—	1	1
—	—	—	—	—	—	—	—	—	—	—	—	—	—
—	1	—	—	—	2	1	3	—	1	1	5	7	12
—	1	—	—	—	—	—	—	—	—	—	—	1	1
5	15	—	—	—	209	167	376	14	14	28	9	3	12
—	—	—	—	—	—	—	—	—	—	—	—	—	—
—	—	—	—	—	—	—	—	—	—	—	—	—	—
—	—	—	—	—	—	—	—	—	—	—	—	2	2
14	36	1	1	2	589	506	1.095	126	100	226	209	175	384
—	—	—	—	—	—	—	—	—	—	—	—	—	—
4	29	6	1	7	189	119	308	25	3	28	101	29	130
—	—	—	—	—	—	—	—	—	—	—	—	—	—
—	—	—	—	—	—	—	—	—	—	—	—	—	—
—	—	—	—	—	—	—	—	—	1	1	—	—	—
—	—	—	—	—	—	—	—	—	—	—	—	—	—
—	1	—	—	—	—	—	—	1	1	2	5	2	7
1	2	—	—	—	5	6	11	—	—	—	—	—	—
—	—	—	—	—	—	—	—	—	—	—	—	—	—
—	—	—	—	—	—	—	—	—	—	—	—	—	—
—	—	—	—	—	—	—	—	—	—	—	—	—	—
—	—	—	—	—	—	—	—	—	—	—	—	—	—
—	—	—	—	—	—	—	—	1	—	1	—	—	—
—	—	—	—	—	—	—	—	—	—	—	—	—	—
—	—	—	—	—	—	—	—	—	—	—	—	—	—
—	—	—	—	—	—	—	—	—	—	—	—	—	—
—	—	—	—	—	—	—	—	—	—	—	—	—	—
—	—	—	—	—	—	—	—	—	—	—	—	—	—
—	—	—	—	—	—	—	—	—	—	—	—	—	—
—	—	—	—	—	—	—	—	—	—	—	—	—	—
14	64	1	—	1	101	63	164	—	—	—	60	38	98
—	—	—	1	1	1	—	1	1	—	1	2	2	4
38	149	8	3	11	1.111	880	1.991	168	120	288	393	261	654

ılité brésilienne).

População estrangeira do Estado

Population étrangère de l'État

(C

PAIZES / PAYS		Guaxupé			Inconfidencia			Itabira	
		Homens Hommes	Mulheres Femmes	Total Total	Homens Hommes	Mulheres Femmes	Total Total	Homens Hommes	Mulheres Femmes
Europa / Europe	Allemanha / Allemagne	1	2	3	—	—	—	1	—
	Austria / Autriche	3	1	4	—	—	—	1	—
	Belgica / Belgique	—	—	—	2	—	2	1	—
	Dinamarca / Danemark	—	—	—	—	—	—	—	—
	França / France	1	1	2	—	1	1	1	1
	Grecia / Grèce	—	—	—	—	—	—	—	—
	Hespanha / Espagne	213	200	413	1	—	1	2	2
	Hollanda / Pays-Bas	—	—	—	1	—	1	—	—
	Hungria / Hongrie	—	—	—	—	—	—	—	—
	Inglaterra / Angleterre	—	—	—	—	—	—	2	1
	Italia / Italie	461	315	776	—	—	—	17	7
	Polonia / Pologne	—	—	—	—	—	—	—	—
	Portugal / Portugal	151	90	241	5	1	6	9	2
	Russia / Russie	—	—	—	—	—	—	—	—
	Servia / Serbie	—	—	—	—	—	—	—	—
	Suecia / Suède	—	—	—	—	—	—	—	—
	Suissa / Suisse	1	—	1	—	—	—	—	—
	Outros paizes / Autres pays	1	1	2	—	—	—	1	—
America / Amérique	Argentina / Argentine	7	6	13	—	—	—	—	—
	Bolivia / Bolivie	—	—	—	—	—	—	—	—
	Canadá / Canada	—	—	—	—	—	—	—	—
	Chile / Chili	—	—	—	—	—	—	—	—
	Cuba / Cuba	—	—	—	—	—	—	—	—
	Estados Unidos / États Unis	—	—	—	—	—	—	—	—
	Mexico / Mexique	—	—	—	—	—	—	—	—
	Paraguay / Paraguay	—	—	—	—	—	—	—	—
	Perú / Pérou	—	—	—	—	—	—	—	—
	Uruguay / Uruguay	1	1	2	—	—	—	—	—
	Venezuela / Vénézuéla	—	—	—	—	—	—	—	—
	Outros paizes / Autres pays	1	—	1	—	—	—	—	—
Asia / Asie	Japão / Japon	—	—	—	—	—	—	—	—
	Turquia Asiatica / Turque Asiatique	99	92	191	—	—	—	17	11
Paizes diversos ou indeterminados / Pays divers ou indeterminés		—	—	—	—	—	—	2	—
TOTAL DE ESTRANGEIROS (*) / TOTAL D'ÉTRANGERS		940	709	1.649	9	2	11	54	24

(*) Inclusive os estrangeiros que adoptaram a nacionalidade brazileira. (Y compris les étrangers qui ont ad

segundo a nacionalidade e o sexo

, d'après la nationalité et le sexe

UITE)

Itajubá		Itapecerica			Itaúna			Ituyutaba			Jacuhy		
Mulheres Fem- mes	Total Total	Homens Hom- mes	Mulheres Fem- mes	Total Total	Homens Hom- mes	Mulheres Fem- mes	Total Total	Homens Hom- mes	Mulheres Fem- mes	Total Total	Homens Hom- mes	Mulheres Fem- mes	Total Total
1	4	—	—	—	1	—	1	—	—	—	—	—	—
—	—	—	—	—	—	—	—	—	—	—	1	1	2
—	—	—	—	—	—	—	—	—	2	2	—	—	—
—	—	—	—	—	—	—	—	—	—	—	—	—	—
17	19	—	—	—	1	—	1	—	—	—	—	—	—
—	—	—	—	—	—	—	—	—	—	—	—	—	—
17	61	16	3	19	22	15	37	6	—	6	7	3	10
—	2	—	—	—	—	—	—	—	—	—	—	—	—
—	—	—	—	—	—	—	—	—	—	—	—	—	—
—	1	—	—	—	1	—	1	—	—	—	—	—	—
82	228	38	25	63	24	6	30	15	8	23	24	13	37
4	10	—	—	—	—	—	—	—	—	—	—	—	—
60	220	35	7	42	42	11	53	12	7	19	13	7	20
1	2	—	—	—	—	—	—	—	—	—	—	—	—
2	4	—	—	—	—	—	—	—	—	—	—	—	—
—	—	—	—	—	—	—	—	—	—	—	—	—	—
2	6	—	—	—	—	—	—	—	—	—	—	—	—
1	3	1	—	1	1	—	1	2	—	2	11	5	16
—	—	—	—	—	—	—	—	—	—	—	—	—	—
—	—	—	—	—	—	—	—	—	—	—	—	—	—
—	—	—	—	—	—	—	—	—	—	—	—	—	—
—	—	1	—	1	—	—	—	—	—	—	—	—	—
—	—	—	—	—	—	—	—	—	—	—	—	—	—
—	—	—	—	—	—	—	—	—	—	—	—	—	—
—	—	—	—	—	—	—	—	—	—	—	—	—	—
—	—	—	—	—	—	—	—	1	—	1	—	—	—
—	—	—	—	—	—	—	—	—	—	—	—	—	—
—	—	—	—	—	—	—	—	—	—	—	—	—	—
—	—	—	—	—	—	—	—	—	—	—	—	—	—
—	—	—	—	—	—	—	—	—	—	—	—	—	—
—	—	—	—	—	—	—	—	—	—	—	—	—	—
10	25	24	15	39	26	5	31	26	12	38	10	1	11
1	3	1	—	1	—	—	—	—	—	—	—	—	—
198	588	116	50	166	118	37	155	62	29	91	66	30	96

ité brésilienne).

População estrangeira do Estado de

Population étrangère de l'État de

(co

PAIZES / PAYS		Jacutinga			Jaguary			Januaria	
		Homens / Hommes	Mulheres / Femmes	Total / Total	Homens / Hommes	Mulheres / Femmes	Total / Total	Homens / Hommes	Mulheres / Femmes
Europa / Europe	Allemanha / Allemagne	1	1	2	1	1	2	—	—
	Austria / Autriche	5	2	7	—	—	—	—	—
	Belgica / Belgique	—	—	—	—	—	—	—	—
	Dinamarca / Danemark	—	—	—	—	—	—	—	—
	França / France	1	—	1	1	—	1	—	—
	Grecia / Grèce	—	—	—	—	—	—	—	—
	Hespanha / Espagne	137	115	252	14	11	25	1	—
	Hollanda / Pays-Bas	—	—	—	—	—	—	—	—
	Hungria / Hongrie	—	—	—	—	—	—	—	—
	Inglaterra / Angleterre	—	—	—	—	—	—	—	—
	Italia / Italie	942	759	1.701	54	39	93	3	—
	Polonia / Pologne	—	—	—	—	—	—	—	—
	Portugal / Portugal	142	109	251	8	2	10	3	1
	Russia / Russie	—	—	—	1	—	1	—	—
	Servia / Serbie	—	—	—	—	—	—	—	—
	Suecia / Suède	—	—	—	—	—	—	—	—
	Suissa / Suisse	—	—	—	—	—	—	—	—
	Outros Paizes / Autres pays	—	—	—	—	1	1	5	6
America / Amérique	Argentina / Argentine	5	1	6	—	—	—	—	—
	Bolivia / Bolivie	—	—	—	—	—	—	—	—
	Canadá / Canada	—	—	—	—	—	—	—	—
	Chile / Chili	—	—	—	—	—	—	—	—
	Cuba / Cuba	—	—	—	—	—	—	—	—
	Estados Unidos / États-Unis	—	—	—	—	—	—	—	—
	Mexico / Mexique	—	—	—	—	—	—	—	—
	Paraguay / Paraguay	—	—	—	—	—	—	—	—
	Perú / Pérou	—	—	—	—	—	—	—	—
	Uruguay / Uruguay	—	—	—	—	—	—	—	—
	Venezuela / Vénézuéla	—	—	—	—	—	—	—	—
	Outros Paizes / Autres pays	—	—	—	—	—	—	—	—
Asia / Asie	Japão / Japon	—	—	—	—	—	—	—	—
	Turquia Asiatica / Turquie-Asiatique	6	2	8	10	2	12	1	—
Paizes diversos ou indetermiuados / Pays divers ou indeterminés		2	—	2	1	—	1	—	—
TOTAL DE ESTRANGEIROS (*) / TOTAL D'ÉTRANGERS		1.241	989	2.230	90	56	146	13	

(*) Inclusive os estrangeiros que adoptaram a nacionalidade brazileira. (Y compris les étrangers qui t

segundo a nacionalidade e o sexo

l'après la nationalité et le sexe

(TE)

Pinheiro		Juiz de Fóra			Lagôa Dourada			Lavras			Leopoldina		
lheres Fem-mes	Total Total	Homens Hom-mes	Mulheres Fem-mes	Total Total	Homens Hom-mes	Molheres Fem-mes	Total Total	Homens Hom-mes	Mulheres Fem-mes	Total Total	Homens Hom-mes	Mulheres Fem-mes	Total Total
—	—	158	165	323	—	—	—	—	—	—	9	13	22
—	—	13	17	30	1	—	1	6	6	12	1	—	1
—	—	5	—	5	—	—	—	—	—	—	—	—	—
—	—	—	—	—	—	—	—	—	—	—	2	—	2
—	—	19	15	34	—	—	—	5	—	5	1	1	2
—	—	—	—	—	—	—	—	—	—	—	—	—	—
—	—	106	72	178	—	—	—	22	6	28	86	66	152
—	—	28	6	34	3	—	3	—	—	—	—	—	—
—	—	—	—	—	—	—	—	—	—	—	—	—	—
—	—	10	2	12	—	—	—	—	—	—	1	—	1
—	—	1.774	1.615	3.389	4	2	6	218	162	380	389	333	722
—	—	2	1	3	—	—	—	—	—	—	—	—	—
—	3	1.110	465	1.575	3	1	4	135	54	189	353	129	482
—	—	9	5	14	—	—	—	1	1	2	—	—	—
—	—	—	—	—	—	—	—	—	—	—	—	—	—
—	—	—	1	1	—	—	—	—	—	—	—	—	—
—	—	3	1	4	—	—	—	—	—	—	1	—	1
—	—	17	12	29	—	—	—	1	—	1	4	1	5
—	—	17	6	23	—	—	—	—	—	—	—	—	—
—	—	—	—	—	—	—	—	—	—	—	—	—	—
—	—	—	—	—	—	—	—	—	—	—	—	—	—
—	—	—	1	1	—	—	—	—	—	—	—	—	—
—	—	—	—	—	—	—	—	—	—	—	—	—	—
—	2	16	7	23	—	—	—	10	10	20	—	—	—
—	—	—	—	—	—	—	—	—	—	—	—	—	—
—	—	—	—	—	—	—	—	—	—	—	—	—	—
—	—	—	—	—	—	—	—	—	—	—	—	—	—
—	—	2	8	10	—	—	—	1	—	1	1	—	1
—	—	—	—	—	—	—	—	—	—	—	—	—	—
—	—	1	—	1	—	—	—	—	—	—	—	—	—
—	—	1	—	1	—	—	—	—	—	—	—	—	—
—	—	221	127	348	6	4	10	112	54	166	75	43	118
—	—	16	8	24	—	—	—	2	—	2	10	8	18
—	5	3.528	2.534	6.062	17	7	24	513	293	806	933	594	1.527

(té brésilienne).

População estrangeira do Estado d

Population étrangère de l'État d

(co

PAIZES / PAYS		Lima Duarte			Manhuassú			Mar de Hespan	
		Homens Hommes	Mulheres Femmes	Total Total	Homens Hommes	Mulheres Femmes	Total Total	Homens Hommes	Mulheres Femmes
Europa Europe	Allemanha Allemagne	2	—	2	10	2	12	8	5
	Austria Autriche	—	—	—	4	—	4	3	2
	Belgica Belgique	—	—	—	—	—	—	—	—
	Dinamarca Danemark	—	—	—	—	—	—	—	—
	França France	—	—	—	1	—	1	4	2
	Grecia Grèce	—	—	—	—	—	—	—	—
	Hespanha Espagne	2	2	4	63	31	94	59	31
	Hollanda Pays-Bas	—	—	—	—	—	—	—	—
	Hungria Hongrie	—	—	—	—	—	—	1	—
	Inglaterra Angleterre	—	—	—	—	—	—	—	—
	Italia Italie	14	6	20	220	151	371	420	331
	Polonia Pologne	—	—	—	—	—	—	—	—
	Portugal Portugal	18	2	20	201	61	262	236	73
	Russia Russie	—	—	—	—	—	—	—	—
	Servia Serbie	—	—	—	—	—	—	—	—
	Suecia Suède	—	—	—	—	—	—	—	—
	Suissa Suisse	1	—	1	14	7	21	—	—
	Outros paizes Autres pays	—	—	—	8	—	8	2	4
America Amérique	Argentina Argentine	—	—	—	2	2	4	1	—
	Bolivia Bolivie	—	—	—	—	—	—	—	—
	Canadá Canada	—	—	—	—	—	—	—	—
	Chile Chili	—	—	—	—	—	—	—	—
	Cuba Cuba	—	—	—	—	—	—	—	—
	Estados Unidos Etats-Unis	—	—	—	1	—	1	—	—
	Mexico Mexique	—	—	—	—	—	—	—	—
	Paraguay Paraguay	—	—	—	—	—	—	—	—
	Perú Pérou	—	—	—	—	—	—	—	—
	Uruguay Uruguay	—	—	—	—	—	—	—	—
	Venezuela Vénézuéla	—	—	—	—	—	—	—	—
	Outros paizes Autres pays	—	—	—	—	—	—	—	—
Asia Asie	Japão Japon	—	—	—	—	—	—	—	—
	Turquia-Asiatica Turquie-Asiatique	18	2	20	171	67	238	44	25
Paizes diversos ou indeterminados Pays divers ou indeterminés		1	1	2	9	5	14	8	5
TOTAL DE ESTRANGEIROS (*) TOTAL D'ÉTRANGERS		56	13	69	704	326	1.030	786	478

(*) Inclusive os estrangeiros que adoptaram a nacionalidade brazileira. (Y compris les étrangers qui ont

egundo a nacionalidade e o sexo

'après la nationalité et le sexe

RE)

a da Fé		Marianna			Mercês			Minas Novas			Monte Alegre		
heres em- ies	Total Total	Homens Hom- mes	Mulheres Fem- mes	Total Total	Homens Hom- mes	Mulheres Fem- mes	Total Total	Homens Hom- mes	Mulheres Fem- mes	Total Total	Homens Hom- mes	Mulheres Fem- mes	Total Total
—	2	3	—	3	—	—	—	—	—	—	—	—	—
—	—	9	2	11	—	—	—	—	—	—	—	—	—
—	—	—	—	—	—	—	—	—	—	—	—	—	—
—	—	—	—	—	—	—	—	—	—	—	—	—	—
—	—	2	2	4	—	—	—	—	—	—	—	—	—
—	—	1	—	1	—	—	—	—	—	—	—	—	—
—	2	85	22	107	1	—	1	—	—	—	2	—	2
—	—	—	—	—	—	—	—	—	—	—	—	—	—
—	—	—	—	—	—	—	—	—	—	—	—	—	—
—	—	36	14	50	—	—	—	—	—	—	2	1	3
18	40	178	106	284	31	18	49	1	—	1	3	—	3
—	—	—	—	—	—	—	—	—	—	—	—	—	—
30	102	106	35	141	26	10	36	2	—	2	18	3	21
—	—	—	—	—	—	—	—	—	—	—	—	—	—
—	—	—	—	—	—	—	—	—	—	—	—	—	—
—	—	—	—	—	—	—	—	—	—	—	—	—	—
—	—	—	—	—	—	—	—	—	—	—	—	—	—
—	—	7	1	8	—	—	—	—	—	—	—	—	—
—	—	2	—	2	—	—	—	—	—	—	—	—	—
—	—	—	—	—	—	—	—	—	—	—	—	—	—
—	—	—	—	—	—	—	—	—	—	—	—	—	—
—	—	—	—	—	—	—	—	—	—	—	—	—	—
—	—	—	—	—	—	—	—	—	—	—	—	—	—
2	3	—	—	—	—	—	—	—	—	—	—	—	—
—	—	—	—	—	—	—	—	—	—	—	—	—	—
—	—	—	—	—	—	—	—	—	—	—	—	—	—
—	—	—	—	—	—	—	—	—	—	—	—	—	—
—	—	—	—	—	—	—	—	—	—	—	—	—	—
—	—	—	—	—	—	—	—	—	—	—	—	—	—
—	—	—	—	—	—	—	—	—	—	—	—	—	—
6	20	67	14	81	1	1	2	—	—	—	23	11	34
—	—	1	1	2	—	—	—	—	—	—	—	—	—
56	169	497	197	694	59	29	88	3	—	3	48	15	63

brésilienne).

População estrangeira do Estado d

Population étrangère de l'État d

(co

PAIZES PAYS		Monte Carmello			Monte Santo			Montes Claros	
		Homens Hommes	Molheres Femmes	Total Total	Homens Hommes	Molheres Femmes	Total Total	Homens Hommes	Molheres Femmes
Europa Europe	Allemanha Allemagne	—	—	—	9	1	10	—	—
	Austria Autriche	—	—	—	10	9	19	—	—
	Belgica Belgique	—	4	4	—	—	—	4	1
	Dinamarca Danemark	—	—	—	—	—	—	—	—
	França France	—	—	—	1	—	1	—	—
	Grecia Grèce	—	—	—	—	—	—	—	—
	Hespanha Espagne	20	9	29	79	58	137	2	—
	Hollanda Pays-Bas	—	—	—	—	—	—	—	3
	Hungria Hongrie	—	—	—	—	—	—	—	—
	Inglaterra Angleterre	—	—	—	—	—	—	1	2
	Italia Italie	4	—	4	780	676	1.456	2	—
	Polonia Pologne	—	—	—	—	—	—	—	—
	Portugal Portugal	24	13	37	98	30	128	7	—
	Russia Russie	1	—	1	1	—	1	—	—
	Servia Serbie	—	—	—	—	—	—	—	—
	Suecia Suède	—	—	—	—	—	—	—	—
	Suissa Suisse	—	—	—	—	—	—	—	—
	Outros Paizes Autres pays	—	—	—	—	—	—	—	1
America Amérique	Argentina Argentine	—	—	—	2	3	5	—	—
	Bolivia Bolivie	—	—	—	—	—	—	—	—
	Canadá Canada	—	—	—	—	—	—	—	—
	Chile Chili	—	—	—	—	—	—	—	—
	Cuba Cuba	—	—	—	—	—	—	—	—
	Estados Unidos États-Unis	—	—	—	—	—	—	—	—
	Mexico Mexique	—	—	—	—	—	—	—	—
	Paraguay Paraguay	—	—	—	—	—	—	—	—
	Perú Pérou	—	1	1	—	—	—	—	—
	Uruguay Uruguay	—	—	—	—	—	—	—	—
	Venezuela Vénézuela	—	—	—	—	—	—	—	—
	Outros Paizes Autres pays	—	—	—	—	—	—	—	—
Asia Asie	Japão Japon	—	—	—	—	—	—	—	—
	Turquia Asiatica Turquie-Asiatique	7	5	12	31	15	46	—	—
Paizes diversos ou indeterminados Pays divers ou indéterminés		1	—	1	2	1	3	1	—
TOTAL DE ESTRANGEIROS (*) TOTAL D'ÉTRANGERS		57	32	89	1.013	793	1.806	17	7

(*) Inclusive os estrangeiros que adoptaram a nacionalidade brazileira. (Y compris les étrangers qui ont

segundo a nacionalidade e o sexo

l'après la nationalité et le sexe

(TE)

Zambinho		Oliveira			Ouro Fino			Ouro Preto			Palma		
ulheres Fem- nes	Total Total	Homens Hom- mes	Mulheres Fem- mes	Total Total	Homens Hom- mes	Mulheres Fem mes	Total To al	Homens Hom- mes	Mulheres Fem- mes	Total Total	Homens Hom- mes	Mulheres Fem- mes	Total Total
1	4	1	—	1	91	66	157	6	2	8	—	—	—
1	1	5	—	5	12	6	18	4	3	7	5	—	5
—	—	—	—	—	—	—	—	1	—	1	—	—	—
—	—	—	—	—	—	—	—	—	—	—	—	—	—
—	6	1	—	1	1	—	1	9	5	14	—	1	1
—	—	—	—	—	—	—	—	—	—	—	—	—	—
56	144	37	25	62	142	107	249	61	12	73	30	24	54
—	1	—	—	—	—	—	—	5	1	6	—	—	—
—	—	—	—	—	—	—	—	—	—	—	—	—	—
—	—	—	—	—	—	—	—	5	2	7	—	—	—
198	495	67	36	103	907	681	1.588	182	115	297	171	153	324
—	—	3	1	4	—	—	—	2	—	2	—	—	—
19	99	61	12	73	100	44	144	260	84	344	175	54	229
—	—	—	—	—	20	20	40	—	3	3	—	—	—
—	—	—	—	—	—	—	—	1	—	1	—	—	—
1	3	—	—	—	1	—	1	—	—	—	—	—	—
—	—	1	—	1	1	2	3	—	—	—	—	—	—
—	2	2	1	3	34	30	64	8	5	13	—	—	—
3	6	1	—	1	2	2	4	—	1	1	—	1	1
—	—	—	—	—	—	—	—	—	—	—	—	—	—
—	—	—	—	—	—	—	—	—	—	—	—	—	—
—	—	—	—	—	—	1	1	3	—	3	—	—	—
—	—	—	—	—	—	—	—	—	—	—	—	—	—
—	—	1	—	1	2	3	5	1	—	1	—	—	—
—	—	—	—	—	—	—	—	1	1	2	—	—	—
—	2	—	—	—	—	—	—	—	—	—	—	—	—
—	—	—	—	—	—	—	—	—	—	—	—	—	—
5	5	8	4	12	—	—	—	—	1	1	—	—	—
—	—	—	—	—	—	—	—	—	—	—	—	—	—
—	—	—	—	—	—	—	—	—	—	—	—	—	—
—	—	—	—	—	—	—	—	—	—	—	—	—	—
25	88	145	75	220	6	2	8	53	14	67	40	23	63
—	1	1	1	2	—	—	—	3	3	6	2	—	2
309	857	334	155	489	1.319	964	2.283	605	252	857	423	256	679

é brésilienne).

População estrangeira do Estado d

Population étrangère de l'État d

(co

PAIZES / PAYS		Palmyra			Pará			Paracatú	
		Homens Hommes	Mulheres Femmes	Total Total	Homens Hommes	Mulheres Femmes	Total Total	Homens Hommes	Mulheres Femmes
Europa Europe	Allemanha Allemagne	8	2	10	2	—	2	—	—
	Austria Autriche	—	—	—	—	—	—	—	—
	Belgica Belgique	—	—	—	—	—	—	—	—
	Dinamarca Danemark	—	—	—	—	—	—	—	—
	França France	2	5	7	—	—	—	1	—
	Grecia Grèce	—	—	—	—	—	—	—	—
	Hespanha Espagne	5	2	7	23	10	33	3	1
	Hollanda Pays-Bas	1	—	1	—	—	—	—	—
	Hungria Hongrie	—	—	—	—	—	—	—	—
	Inglaterra Angleterre	1	—	1	—	—	—	—	—
	Italia Italie	127	66	193	16	11	27	8	—
	Polonia Pologne	2	—	2	—	—	—	1	—
	Portugal Portugal	151	36	187	19	5	24	7	1
	Russia Russie	—	—	—	—	—	—	—	—
	Servia Serbie	—	—	—	—	—	—	—	—
	Suecia Suède	—	—	—	—	—	—	—	—
	Suissa Suisse	2	—	2	—	—	—	—	—
	Outros Paizes Autres pays	4	—	4	2	—	2	—	—
America Amérique	Argentina Argentine	—	1	1	—	—	—	—	—
	Bolivia Bolivie	—	—	—	—	—	—	—	—
	Canadá Canada	—	—	—	—	—	—	—	—
	Chile Chili	—	—	—	—	—	—	—	—
	Cuba Cuba	—	—	—	—	—	—	—	—
	Estados Unidos Etats Unis	—	—	—	—	—	—	1	—
	Mexico Mexique	—	—	—	—	—	—	—	—
	Paraguay Paraguay	—	1	1	—	—	—	—	—
	Perú Pérou	—	—	—	—	—	—	—	—
	Uruguay Uruguay	—	—	—	—	—	—	—	—
	Venezuela Vénézuéla	—	—	—	—	—	—	—	—
	Outros paizes Autres pays	—	—	—	—	—	—	—	—
Asia Asie	Japão Japon	—	—	—	—	—	—	—	—
	Turquia-Asiatica Turquie Asiatique	58	29	87	25	9	34	8	—
Paizes diversos ou indeterminados Pays divers ou indeterminés		—	—	—	—	—	—	1	—
TOTAL DE ESTRANGEIROS (*) TOTAL D'ÉTRANGERS		361	142	503	87	35	122	30	2

(*) Inclusive os estrangeiros que adoptaram a nacioualidade brazileira. (Y compris les étrangers qui ont a

segundo a nacionalidade e o sexo

d'après la nationalité et le sexe

ITE)

araguassú		Paraisopolis			Paraopeba			Passa Quatro			Passa Tempo		
ulheres Fem- mes	Total Total	Homens Hom- mes	Mulheres Fem- mes	Total Total	Homens Hom- mes	Mulheres Fem- mes	Total Total	Homens Hom- mes	Mulheres Fem- mes	Total Total	Homens Hom- mes	Mulheres Fem- mes	Total Total
—	—	—	—	—	—	—	—	1	—	1	—	—	—
—	—	3	3	6	—	—	—	2	—	2	—	—	—
—	—	—	—	—	—	—	—	—	—	—	—	—	—
—	—	—	—	—	—	—	—	—	—	—	—	—	—
—	—	1	—	1	—	—	—	5	2	7	—	—	—
—	—	—	—	—	—	—	—	—	—	—	—	—	—
—	1	7	2	9	5	—	5	9	2	11	1	—	1
—	—	—	—	—	3	1	4	—	—	—	—	—	—
—	—	—	—	—	—	—	—	—	—	—	—	—	—
—	—	—	—	—	—	—	—	1	—	1	—	—	—
38	90	56	35	91	5	1	6	41	17	58	3	—	3
—	—	—	—	—	—	—	—	—	—	—	—	—	—
7	25	32	6	38	11	1	12	77	21	98	6	—	6
—	—	—	—	—	—	—	—	—	—	—	—	—	—
—	—	—	—	—	—	—	—	—	—	—	—	—	—
—	—	—	—	—	—	—	—	—	—	—	—	—	—
—	—	—	—	—	—	—	—	—	—	—	—	—	—
—	5	—	—	—	1	—	1	—	—	—	—	—	—
—	1	—	—	—	—	—	—	1	—	1	—	—	—
—	—	—	—	—	—	—	—	—	—	—	—	—	—
—	—	—	—	—	—	—	—	—	—	—	—	—	—
—	1	—	—	—	—	—	—	—	—	—	—	—	—
—	—	—	—	—	—	—	—	—	—	—	—	—	—
—	—	—	—	—	—	—	—	—	—	—	—	—	—
—	—	—	—	—	—	—	—	—	—	—	—	—	—
—	—	—	—	—	—	—	—	—	—	—	—	—	—
—	—	—	—	—	—	—	—	—	—	—	—	—	—
—	—	—	—	—	—	—	—	—	—	—	—	—	—
—	—	—	—	—	—	—	—	—	—	—	—	—	—
—	—	—	—	—	—	—	—	—	—	—	—	—	—
—	—	—	—	—	—	—	—	—	—	—	—	—	—
3	10	5	2	7	9	6	15	12	3	15	6	1	7
1	1	3	—	3	—	—	—	—	1	1	—	—	—
49	134	107	48	155	34	9	43	149	46	195	16	1	17

brésilienne).

População estrangeira do Estado

Population étrangère de l'État

(C

PAIZES / PAYS		Passos			Patos			Patrocinio	
		Homens / Hommes	Mulheres / Femmes	Total / Total	Homens / Hommes	Mulheres / Femmes	Total / Total	Homens / Hommes	Mulheres / Femmes
Europa / Europe	Allemanha / Allemagne	5	2	7	1	—	1	—	—
	Austria / Autriche	—	1	1	—	—	—	—	—
	Belgica / Belgique	2	—	2	—	—	—	—	—
	Dinamarca / Danemark	—	—	—	—	—	—	—	—
	França / France	—	1	1	1	—	1	—	—
	Grecia / Grèce	1	—	1	—	—	—	—	—
	Hespanha / Espagne	39	29	68	7	3	10	5	2
	Hollanda / Pays-Bas	—	—	—	—	—	—	—	—
	Hungria / Hongrie	—	—	—	—	—	—	—	—
	Inglaterra / Angleterre	2	—	2	—	—	—	—	—
	Italia / Italie	131	77	208	28	12	40	36	21
	Polonia / Pologne	1	—	1	—	—	—	—	—
	Portugal / Portugal	75	16	91	22	8	30	38	9
	Russia / Russie	1	—	1	—	—	—	—	—
	Servia / Serbie	1	—	1	—	—	—	—	—
	Suecia / Suède	—	—	—	—	—	—	—	—
	Suissa / Suisse	1	—	1	—	—	—	—	—
	Outros Paizes / Autres pays	5	—	5	5	—	5	—	—
America / Amérique	Argentina / Argentina	—	—	—	—	—	—	—	—
	Bolivia / Bolivie	—	—	—	—	—	—	—	—
	Canadá / Canada	—	—	—	—	—	—	—	—
	Chile / Chili	—	—	—	—	—	—	—	—
	Cuba / Cuba	—	—	—	—	—	—	—	—
	Estados Unidos / États-Unis	—	—	—	—	—	—	—	—
	Mexico / Mexique	—	—	—	—	—	—	—	—
	Paraguay / Paraguay	—	1	1	—	—	—	—	—
	Perú / Perou	—	—	—	—	—	—	—	—
	Uruguay / Uruguay	—	—	—	—	—	—	—	—
	Venezuela / Vénézuéla	—	—	—	—	—	—	—	—
	Outros Paizes / Autres pays	—	—	—	—	—	—	—	—
Asia / Asie	Japão / Japon	—	—	—	—	—	—	—	—
	Turquia Asiatica / Turquie Asiatique	105	49	154	10	1	11	43	20
Paizes diversos ou indeterminados / Pays divers ou indeterminés		1	1	2	—	—	—	2	—
TOTAL DE ESTRANGEIROS (*) / TOTAL D'ÉTRANGERS		370	177	547	74	24	98	124	52

(*) Inclusive os estrangeiros que adoptaram a nacionalidade brazileira. (Y compris les étrangers qui ont

segundo a nacionalidade e o sexo

d'après la nationalité et le sexe

TE)

Peçanha		Pedra Branca			Pequy			Perdões			Piranga		
ulheres Fem- mes	Total Total	Homens Hom- mes	Mulheres Fem- mes	Total Total	Homens Hom- mes	Mulheres Fem- mes	Total Total	Homens Hom- mes	Mulheres Fem- mes	Total Total	Homens Hom- mes	Mulheres Fem- mes	Total Total
—	—	—	—	—	—	—	—	—	—	—	—	—	—
—	—	—	—	—	—	—	—	—	—	—	—	—	—
—	—	—	—	—	—	—	—	—	—	—	—	—	—
—	—	—	—	—	—	—	—	—	—	—	—	—	—
1	3	—	—	—	—	—	—	—	—	—	—	—	—
—	—	—	—	—	—	—	—	—	—	—	—	—	—
1	7	8	3	11	—	—	—	—	—	—	—	1	1
—	4	—	—	—	—	—	—	—	—	—	—	—	—
—	—	—	—	—	—	—	—	—	—	—	—	—	—
—	2	—	—	—	4	1	5	—	—	—	—	—	—
16	28	29	14	43	1	—	1	21	21	42	25	9	34
—	—	—	—	—	—	—	—	—	—	—	—	—	—
7	23	24	4	28	3	—	3	18	8	26	4	5	9
—	—	—	—	—	—	—	—	—	—	—	—	—	—
—	—	—	—	—	—	—	—	—	—	—	—	—	—
—	—	—	—	—	—	—	—	—	—	—	—	—	—
—	—	1	—	1	—	—	—	—	—	—	—	—	—
1	5	2	—	2	—	—	—	—	—	—	—	—	—
—	—	—	—	—	—	—	—	—	—	—	3	—	3
—	—	—	—	—	—	—	—	—	—	—	—	—	—
—	—	—	—	—	—	—	—	—	—	—	—	—	—
—	—	1	—	1	—	—	—	—	—	—	—	—	—
—	—	—	—	—	—	—	—	—	—	—	—	—	—
—	—	—	—	—	—	—	—	—	—	—	—	—	—
—	—	—	—	—	—	—	—	—	—	—	—	—	—
—	—	—	—	—	—	—	—	—	—	—	—	—	—
—	—	—	—	—	—	—	—	—	—	—	—	—	—
—	—	—	—	—	—	—	—	—	—	—	—	—	—
—	—	—	—	—	—	—	—	—	—	—	—	—	—
—	—	—	—	—	—	—	—	—	—	—	—	—	—
—	48	2	—	2	—	—	—	11	5	16	8	1	9
—	—	—	—	—	—	—	—	—	—	—	—	—	—
26	120	67	21	88	8	1	9	50	34	84	40	16	56

é brésilienne).

População estrangeira do Estado (

Population étrangère de l'État (

(C

PAIZES PAYS		Pirapora			Pitanguy			Piumhy	
		Homens Hommes	Mulheres Femmes	Total Total	Homens Hommes	Mulheres Femmes	Total Total	Homens Hommes	Mulheres Femmes
Europa Europe	Allemanha Allemagne	4	—	4	7	5	12	1	—
	Austria Autriche	1	1	2	1	1	2	—	—
	Belgica Belgique	1	—	1	—	—	—	—	—
	Dinamarca Danemark	—	—	—	1	—	1	—	—
	França France	1	—	1	1	—	1	—	—
	Grecia Grèce	1	—	1	—	—	—	—	—
	Hespanha Espagne	38	10	48	16	5	21	—	1
	Hollanda Pays Bas	2	—	2	—	—	—	—	—
	Hungria Hongrie	—	—	—	—	—	—	—	—
	Inglaterra Angleterre	1	—	1	—	—	—	—	—
	Italia Italie	17	6	23	24	8	32	39	26
	Polonia Pologne	—	—	—	—	—	—	—	—
	Portugal Portugal	69	18	87	37	8	45	9	—
	Russia Russie	1	—	1	—	—	—	—	—
	Servia Serbie	—	—	—	—	—	—	—	—
	Suecia Suède	—	—	—	—	—	—	—	—
	Suissa Suisse	1	—	1	—	—	—	1	—
	Outros paizes Autres pays	2	—	2	1	—	1	—	—
America Amérique	Argentina Argentine	—	1	1	—	—	—	—	—
	Bolivia Bolivie	—	—	—	—	—	—	—	—
	Canadá Canada	—	—	—	—	—	—	—	—
	Chile Chili	—	—	—	—	—	—	—	—
	Cuba Cuba	—	—	—	—	—	—	—	—
	Estados Unidos États-Unis	—	—	—	—	—	—	—	—
	Mexico Mexique	—	—	—	—	—	—	—	—
	Paraguay Paraguay	—	—	—	—	—	—	—	—
	Perú Pérou	—	—	—	—	—	—	—	—
	Uruguay Uruguay	—	—	—	—	—	—	—	—
	Venezuela Vénézuéla	—	—	—	—	—	—	—	—
	Outros paizes Autres pays	—	—	—	—	—	—	—	—
Asia Asie	Japão Japon	—	—	—	—	—	—	—	—
	Turquia-Asiatica Turquie-Asiatique	37	10	47	21	4	25	12	5
Paizes diversos ou indeterminados Pays divers ou indeterminés		—	—	—	—	—	—	1	—
TOTAL DE ESTRANGEIROS (*) TOTAL D'ÉTRANGERS		176	46	222	109	31	140	63	32

(*) Inclusive os estrangeiros que adoptaram a nacionalidade brazileira. (Y compris les étrangers qui ont

s segundo a nacionalidade e o sexo

e d'après la nationalité et le sexe

ITE)

os de Caldas		Pomba			Ponte Nova			Pouso Alegre			Pouso Alto		
ulheres Fem- mes	Total Total	Homens Hom- mes	Mulheres Fem- mes	Total Total	Homens Hom- mes	Mulheres Fem- mes	Total Total	Homens Hom- mes	Mulheres Fem- mes	Total Total	Homens Hom- mes	Mulheres Fem- mes	Total Total
20	45	—	—	—	1	1	2	7	3	10	6	4	10
12	32	2	2	4	2	2	4	—	—	—	—	—	—
5	11	—	1	1	—	—	—	—	—	—	—	—	—
—	—	—	—	—	—	—	—	—	—	—	—	—	—
15	20	1	—	1	1	—	1	1	3	4	3	1	4
1	1	—	—	—	—	—	—	—	—	—	—	—	—
49	131	31	12	43	20	9	29	41	15	56	11	4	15
—	—	—	—	—	—	—	—	—	1	1	—	—	—
—	—	—	—	—	—	—	—	—	—	—	—	—	—
3	11	—	—	—	—	—	—	2	2	4	—	—	—
595	1.306	225	176	401	413	306	719	193	146	339	80	48	128
3	3	—	—	—	—	—	—	—	—	—	—	—	—
129	366	78	39	117	194	61	255	81	42	123	110	20	130
1	3	—	—	—	—	—	—	2	—	2	—	—	—
—	—	—	—	—	—	—	—	—	—	—	—	—	—
6	9	—	—	—	—	—	—	—	—	—	—	—	—
—	2	—	—	—	—	—	—	2	—	2	—	—	—
1	3	5	—	5	—	1	1	1	—	1	3	1	4
2	9	—	—	—	1	—	1	2	3	5	3	—	3
—	—	—	—	—	—	—	—	—	—	—	—	—	—
—	—	—	—	—	—	—	—	—	—	—	—	—	—
—	—	—	—	—	—	—	—	—	—	—	—	—	—
—	—	1	—	1	—	—	—	—	—	—	—	—	—
1	3	—	—	—	1	5	6	—	—	—	—	—	—
—	—	—	—	—	—	—	—	—	—	—	—	—	—
—	—	—	—	—	—	—	—	—	—	—	—	—	—
—	—	—	—	—	—	—	—	—	—	—	1	—	1
2	5	—	—	—	—	3	3	—	—	—	—	—	—
—	—	—	—	—	—	—	—	—	—	—	—	—	—
—	—	—	—	—	—	—	—	—	—	—	—	—	—
—	2	—	—	—	—	—	—	—	—	—	—	—	—
8	55	20	2	22	94	52	146	41	14	55	5	1	6
—	—	6	2	8	5	1	6	2	1	3	2	2	4
853	2.017	369	234	603	732	441	1.173	375	230	605	224	81	305

é brésilienne).

População estrangeira do Estado d

Population étrangère de l'État d

(cc

PAIZES PAYS		Prados			Prata			Quelux	
		Homens Hommes	Mulheres Femmes	Total Total	Homens Hommes	Mulheres Femmes	Total Total	Homens Hommes	Mulheres Femmes
Europa Europe	Allemanha Allemagne	—	—	—	—	—	—	7	7
	Austria Autriche	—	—	—	1	—	1	4	1
	Belgica Belgique	—	—	—	—	—	—	1	2
	Dinamarca Danemark	—	—	—	—	—	—	—	—
	França France	—	—	—	1	—	1	4	6
	Grecia Grèce	—	—	—	—	—	—	—	—
	Hespanha Espagne	—	—	—	3	—	3	51	27
	Hollanda Pays-Bas	—	—	—	—	—	—	—	—
	Hungria Hongrie	—	—	—	—	—	—	—	—
	Inglaterra Angleterre	—	—	—	—	—	—	1	1
	Italia Italie	24	28	52	14	7	21	146	101
	Polonia Pologne	—	—	—	—	—	—	—	—
	Portugal Portugal	4	—	4	4	—	4	319	89
	Russia Russie	—	—	—	—	—	—	3	—
	Servia Serbie	—	—	—	—	—	—	—	—
	Suecia Suède	—	—	—	—	—	—	—	—
	Suissa Suisse	1	—	1	—	—	—	3	2
	Outros paizes Autres pays	—	—	—	—	—	—	1	—
America Amérique	Argentina Argentine	—	—	—	—	—	—	1	1
	Bolivia Bolivie	—	—	—	—	—	—	—	—
	Canadá Canada	—	—	—	—	—	—	—	—
	Chile Chili	—	—	—	—	—	—	—	—
	Cuba Cuba	—	—	—	—	—	—	—	—
	Estados Unidos Etats-Unis	—	—	—	—	—	—	—	—
	Mexico Mexique	—	—	—	—	—	—	—	—
	Paraguay Paraguay	—	—	—	2	2	4	—	—
	Perú Pérou	—	—	—	—	—	—	—	—
	Uruguay Uruguay	—	—	—	—	—	—	—	—
	Venezuela Vénézuela	—	—	—	—	—	—	—	—
	Outros paizes Autres pays	—	—	—	—	—	—	—	—
Asia Asie	Japão Japon	—	—	—	—	—	—	—	—
	Turquia-Asiatica Turquie-Asiatique	3	3	6	42	17	59	59	35
Paizes diversos ou indeterminados Pays divers ou indeterminés		—	—	—	—	—	—	2	1
TOTAL DE ESTRANGEIROS (*) TOTAL D'ÉTRANGERS		32	31	63	67	26	93	603	273

(*) Inclusive os estrangeiros que adoptaram a nacionalidade brazileira. (Y compris les étrangers qui ont

segundo a nacionalidade e o sexo

d'après la nationalité et le sexe

ITE)

o Branco		Rio Casca			Rio José Pedro			Rio Novo			Rio Pardo		
Mulheres Fem- mes	Total Total	Homens Hom- mes	Mulheres Fem- mes	Total Total	Homens Hom- mes	Mulheres Fem- mes	Total Total	Homens Hom- mes	Mulheres Fem mes	Total Total	Homens Hom- mes	Mulheres Fem- mes	Total Total
—	—	—	—	—	5	2	7	—	2	2	—	—	—
2	5	—	—	—	—	—	—	2	2	4	—	—	—
—	—	—	—	—	—	—	—	—	—	—	—	—	—
—	—	—	—	—	—	—	—	—	—	—	—	—	—
2	10	—	—	—	1	—	1	—	—	—	—	—	—
—	—	—	—	—	1	—	1	—	—	—	—	—	—
17	50	10	7	17	6	2	8	12	8	20	—	—	—
—	—	—	—	—	—	—	—	—	—	—	—	—	—
—	—	—	—	—	—	—	—	—	—	—	—	—	—
—	—	—	—	—	—	—	—	—	—	—	—	—	—
277	598	113	100	213	33	25	58	216	193	409	2	3	5
—	—	—	—	—	—	—	—	—	—	—	—	—	—
76	236	61	19	80	30	9	39	120	46	166	—	—	—
—	—	—	—	—	—	—	—	—	—	—	—	—	—
—	—	—	—	—	—	—	—	—	—	—	—	—	—
—	—	—	—	—	—	—	—	—	—	—	—	—	—
—	—	—	—	—	—	—	—	—	—	—	—	—	—
—	1	1	—	1	—	—	—	—	—	—	—	—	—
—	—	—	—	—	—	—	—	1	—	1	—	—	—
—	—	—	—	—	—	—	—	—	—	—	—	—	—
—	—	—	—	—	—	—	—	—	—	—	—	—	—
—	—	—	—	—	—	—	—	—	—	—	—	—	—
—	—	—	—	—	—	—	—	—	—	—	—	—	—
—	1	1	1	2	—	—	—	—	—	—	—	—	—
—	—	—	—	—	—	—	—	—	—	—	—	—	—
—	1	—	—	—	—	—	—	—	—	—	—	—	—
—	—	—	—	—	—	—	—	—	—	—	—	—	—
—	—	—	—	—	—	—	—	—	—	—	—	—	—
—	—	—	—	—	—	—	—	—	—	—	—	—	—
—	—	—	—	—	—	—	—	—	—	—	—	—	—
—	—	—	—	—	—	—	—	—	—	—	—	—	—
51	175	22	5	27	5	—	5	35	22	57	1	1	2
8	23	—	—	—	2	2	4	—	—	—	—	—	—
433	1.105	203	132	340	83	40	123	386	273	659	3	4	7

té brésilienne).

População estrangeira do Estado d

Population étrangère de l'État d

(CO

PAIZES / PAYS		Rio Piracicaba			Rio Preto			Sabará	
		Homens / Hommes	Mulheres / Femmes	Total / Total	Homens / Hommes	Mulheres / Femmes	Total / Total	Homens / Hommes	Mulheres / Femmes
Europa / Europe	Allemanha / Allemagne	—	—	—	3	3	6	4	1
	Austria / Autriche	—	—	—	1	1	2	8	11
	Belgica / Belgique	—	—	—	—	—	—	—	—
	Dinamarca / Danemark	—	—	—	—	—	—	—	—
	França / France	—	—	—	—	—	—	—	—
	Grecia / Grèce	—	—	—	—	—	—	—	—
	Hespanha / Espagne	—	—	—	14	6	20	15	8
	Hollanda / Pays-Bas	—	—	—	—	—	—	—	—
	Hungria / Hongrie	—	—	—	—	—	—	—	—
	Inglaterra / Angleterre	—	—	—	—	—	—	—	—
	Italia / Italie	1	2	3	26	14	40	25	10
	Polonia / Pologne	—	—	—	—	—	—	3	3
	Portugal / Portugal	7	2	9	74	8	82	48	22
	Russia / Russie	—	—	—	1	—	1	1	—
	Servia / Serbie	—	—	—	—	—	—	—	—
	Suecia / Suède	—	—	—	1	—	1	—	—
	Suissa / Suisse	—	—	—	—	—	—	—	—
	Outros Paizes / Autres pays	—	—	—	—	—	—	2	1
America / Amérique	Argentina / Argentine	—	—	—	—	—	—	—	—
	Bolivia / Bolivie	—	—	—	—	—	—	—	—
	Canadá / Canada	—	—	—	—	—	—	—	—
	Chile / Chili	—	—	—	—	—	—	—	—
	Cuba / Cuba	—	—	—	—	—	—	—	—
	Estados Unidos / Etats-Unis	—	—	—	—	—	—	—	—
	Mexico / Mexique	—	—	—	—	—	—	—	—
	Paraguay / Paraguay	—	—	—	1	—	1	—	—
	Perú / Pérou	—	—	—	—	—	—	—	—
	Uruguay / Uruguay	—	—	—	—	—	—	—	—
	Venezuela / Vénézuéla	—	—	—	—	—	—	—	—
	Outros Paizes / Autres pays	—	—	—	—	—	—	—	—
Asia / Asie	Japão / Japon	—	—	—	—	—	—	—	—
	Turquia Asiatica / Turquie-Asiatique	—	—	—	29	10	39	7	6
Paizes diversos ou indeterminados / Pays divers ou indeterminés		5	—	5	5	2	7	—	—
TOTAL DE ESTRANGEIROS (*) / TOTAL D'ÉTRANGERS		13	4	17	155	44	199	113	62

(*) Inclusive os estrangeiros que adoptaram a nacionalidade brazileira. (Y compris les étrangers qui ont

segundo a nacionalidade e o sexo

d'après la nationalité et le sexe

ITE)

eramento		Salinas			Sant'Anna dos Ferros			Santa Barbara			Santa Luzia do Rio das Velhas		
ulheres Fem- mes	Total Total	Homens Hom- mes	Mulheres Fem- mes	Total Total	Homens Hom- mes	Mulheres Fem- mes	Total Total	Homens Hom- mes	Mulheres Fem- mes	Total Total	Homens Hom- mes	Mulheres Fem- mes	Total Total
—	1	—	—	—	—	—	—	2	1	3	1	4	5
1	1	—	—	—	—	—	—	—	—	—	8	4	12
—	1	—	—	—	—	—	—	—	—	—	—	—	—
—	—	—	—	—	—	—	—	—	—	—	—	—	—
—	—	3	2	5	1	—	1	1	—	1	4	1	5
—	—	—	—	—	—	—	—	—	—	—	—	—	—
28	60	—	—	—	2	—	2	13	8	21	57	24	81
—	—	—	—	—	—	—	—	3	—	3	1	2	3
—	—	—	—	—	—	—	—	—	—	—	—	—	—
—	—	1	—	1	—	—	—	1	4	5	4	2	6
134	325	—	1	1	1	1	2	23	10	33	80	62	142
—	—	—	—	—	—	—	—	—	—	—	—	—	—
74	210	—	—	—	4	1	5	24	5	29	60	14	74
—	—	—	—	—	—	—	—	—	—	—	—	—	—
—	—	—	—	—	—	—	—	—	—	—	—	—	—
—	—	—	—	—	—	—	—	—	—	—	—	—	—
1	1	—	—	—	—	—	—	—	—	—	1	—	1
—	—	—	—	—	—	—	—	9	6	15	6	6	12
—	5	—	—	—	—	—	—	—	—	—	1	—	1
—	—	—	—	—	—	—	—	—	—	—	—	—	—
—	—	—	—	—	—	—	—	—	—	—	—	—	—
—	—	—	—	—	—	—	—	—	—	—	1	—	1
—	—	—	—	—	—	—	—	—	—	—	—	—	—
—	—	—	—	—	—	—	—	—	—	—	—	—	—
—	—	—	—	—	—	—	—	—	—	—	—	—	—
—	—	—	—	—	—	—	—	—	—	—	—	—	—
—	—	—	—	—	—	—	—	—	—	—	—	—	—
—	—	—	—	—	—	—	—	—	—	—	1	—	1
145	320	—	—	—	—	—	—	—	—	—	—	—	—
32	94	—	—	—	11	—	11	12	1	13	134	80	214
1	2	1	3	4	—	1	1	1	—	1	2	1	3
416	1.020	5	6	11	19	3	22	89	35	124	361	200	561

é brésilienne).

População estrangeira do Estado de

Population étrangère de l'État de

(CO

PAIZES PAYS		Santa Quiteria			Santa Rita do Sapucahy			Santo Antonio do Mac	
		Homens Hommes	Mulheres Femmes	Total Total	Homens Hommes	Mulheres Femmes	Total Total	Homens Hommes	Mulheres Femmes
Europa Europe	Allemanha Allemagne	6	4	10	2	1	3	4	—
	Austria Autriche	—	—	—	3	—	3	—	2
	Belgica Belgique	—	—	—	1	—	1	1	—
	Dinamarca Danemark	—	—	—	—	—	—	—	—
	França France	—	1	1	3	1	4	—	—
	Grecia Grèce	—	—	—	—	—	—	—	—
	Hespanha Espagne	12	1	13	11	1	12	14	11
	Hollanda Pays-Bas	—	—	—	—	—	—	3	—
	Hungria Hongrie	—	—	—	—	—	—	—	—
	Inglaterra Angleterre	—	—	—	—	—	—	—	—
	Italia Italie	12	6	18	122	96	218	267	208
	Polonia Pologne	—	—	—	—	—	—	—	—
	Portugal Portugal	32	8	40	51	12	63	56	30
	Russia Russie	—	—	—	1	—	1	—	—
	Servia Serbie	—	—	—	—	—	—	—	—
	Suecia Suède	—	—	—	—	—	—	—	—
	Suissa Suisse	—	1	1	—	—	—	—	—
	Outros Paizes Autres pays	—	—	—	—	—	—	1	—
America Amérique	Argentina Argentine	—	—	—	1	—	1	1	5
	Bolivia Bolivie	—	—	—	—	—	—	—	—
	Canadá Canada	—	—	—	—	—	—	—	—
	Chile Chili	—	—	—	—	—	—	—	—
	Cuba Cuba	—	—	—	—	—	—	—	—
	Estados Unidos Etats-Unis	—	—	—	—	—	—	—	—
	Mexico Mexique	—	—	—	—	—	—	—	—
	Paraguay Paraguay	—	—	—	—	—	—	—	—
	Perú Pérou	—	—	—	—	—	—	—	—
	Uruguay Uruguay	—	—	—	—	—	—	—	—
	Venezuela Vénézuéla	—	—	—	—	—	—	—	—
	Outros Paizes Autres pays	—	—	—	1	—	1	—	—
Asia Asie	Japão Japon	—	—	—	—	—	—	—	—
	Turquia Asiatica Turquie-Asiatique	40	19	59	18	7	25	32	18
Paizes diversos ou indeterminados Pays divers ou indéterminés		—	—	—	1	—	1	5	—
TOTAL DE ESTRANGEIROS (*) TOTAL D'ETRANGERS		102	40	142	215	118	333	384	274

(*) Inclusive os estrangeiros que adoptaram a nacionalidade brazileira. (Y compris les étrangers qui ont a

segundo a nacionalidade e o sexo

d'après la nationalité et le sexe

ITE)

ntonio do Monte		São Domingos do Prata			São Francisco			São Gonçalo do Sapucahy			São Gothardo		
Mulheres Fem- mes	Total Total	Homens Hom- mes	Mulheres Fem- mes	Total Total	Homens Hom- mes	Mulheres Fem- mes	Total Total	Homens Hom- mes	Mulheres Fem- mes	Total Total	Homens Hom- mes	Mulheres Fem- mes	Total Total
—	—	41	37	78	—	—	—	2	1	3	1	—	1
—	1	—	—	—	—	—	—	4	—	4	—	—	—
—	—	—	—	—	—	—	—	—	—	—	—	—	—
—	1	—	—	—	—	—	—	—	—	—	—	—	—
—	—	1	3	4	—	—	—	5	—	5	—	—	—
—	—	—	—	—	—	—	—	—	—	—	—	—	—
1	12	2	—	2	—	—	—	5	—	5	1	—	1
—	—	—	—	—	—	—	—	—	—	—	—	—	—
—	—	—	—	—	—	—	—	—	—	—	—	—	—
—	—	—	—	—	—	—	—	—	—	—	—	—	—
6	23	12	10	22	—	—	—	78	61	139	6	1	7
—	—	—	—	—	—	—	—	—	—	—	—	—	—
1	8	7	—	7	3	1	4	15	6	21	5	—	5
—	—	—	—	—	—	—	—	—	—	—	—	—	—
—	—	—	—	—	—	—	—	—	—	—	—	—	—
—	—	—	—	—	—	—	—	—	—	—	—	—	—
—	—	—	—	—	—	—	—	1	—	1	—	—	—
—	—	—	—	—	—	—	—	—	—	—	—	—	—
—	—	—	—	—	—	—	—	—	—	—	—	—	—
—	—	—	—	—	—	—	—	—	—	—	—	—	—
—	—	—	—	—	—	—	—	—	—	—	—	—	—
—	—	—	—	—	—	—	—	—	—	—	—	—	—
—	—	1	—	1	—	—	—	—	—	—	—	—	—
—	—	—	—	—	—	—	—	—	—	—	—	—	—
—	—	—	—	—	—	—	—	—	—	—	9	—	9
—	—	—	—	—	—	—	—	—	—	—	—	—	—
—	—	—	—	—	—	—	—	—	—	—	—	—	—
—	—	—	—	—	—	—	—	—	—	—	—	—	—
—	—	—	—	—	—	—	—	—	—	—	—	—	—
—	—	—	—	—	—	—	—	—	—	—	—	—	—
3 —	13	3	—	3	6	2	8	28	17	45	2	—	2
—	1	—	—	—	—	—	—	2	1	3	—	—	—
D 9	59	67	50	117	9	3	12	140	86	226	24	1	25

té brésilienne).

População estrangeira do Estado d

Population étrangère de l'État d

(CO

PAIZES / PAYS		São João Baptista			São João d'El-Rey			São João Evangeli	
		Homens Hommes	Mulheres Femmes	Total Total	Homens Hommes	Mulheres Femmes	Total Total	Homens Hommes	Mulheres Femmes
Europa Europe	Allemanha Allemagne	—	—	—	3	—	3	—	—
	Austria Autriche	—	—	—	4	1	5	—	—
	Belgica Belgique	—	—	—	1	—	1	—	—
	Dinamarca Danemark	—	—	—	—	—	—	—	—
	França France	2	—	2	6	4	10	—	—
	Grecia Grèce	1	—	1	—	—	—	—	—
	Hespanha Espagne	—	—	—	11	12	23	—	—
	Hollanda Pays-Bas	—	—	—	22	—	22	—	—
	Hungria Hongrie	—	—	—	—	—	—	—	—
	Inglaterra Angleterre	—	—	—	1	2	3	—	—
	Italia Italie	4	2	6	254	230	484	—	—
	Polonia Pologne	—	—	—	—	—	—	—	—
	Portugal Portugal	2	—	2	132	32	164	—	—
	Russia Russie	—	—	—	1	1	2	—	—
	Servia Serbie	—	—	—	—	—	—	—	—
	Suecia Suède	—	—	—	—	—	—	—	—
	Suissa Suisse	—	—	—	—	—	—	—	—
	Outros paizes Autres pays	—	—	—	—	—	—	—	—
America Amérique	Argentina Argentine	—	—	—	2	—	2	—	—
	Bolivia Bolivie	—	—	—	—	—	—	—	—
	Canadá Canada	—	—	—	—	—	—	—	—
	Chile Chili	—	—	—	—	—	—	—	—
	Cuba Cuba	—	—	—	—	—	—	—	—
	Estados Unidos Etats Unis	—	—	—	—	—	—	—	—
	Mexico Mexique	—	—	—	—	—	—	—	—
	Paraguay Paraguay	—	—	—	—	1	1	—	—
	Perú Pérou	—	—	—	1	—	1	—	—
	Uruguay Uruguay	—	—	—	1	1	2	—	—
	Venezuela Vénézuéla	—	—	—	—	—	—	—	—
	Outros paizes Autres pays	—	—	—	—	—	—	—	—
Asia Asie	Japão Japon	—	—	—	—	—	—	—	—
	Turquia Asiatica Turquie Asiatique	—	—	—	104	64	168	—	—
Paizes diversos ou indeterminados Pays divers ou indeterminés		—	—	—	—	—	—	2	—
TOTAL DE ESTRANGEIROS (*) TOTAL D'ÉTRANGERS		9	2	11	543	348	891	2	—

(*) Inclusive os estrangeiros que adoptaram a nacionalidade brazileira. (Y compris les étrangers qui ont ad

s, segundo a nacionalidade e o sexo

s l'après la nationalité et le sexe

- s TE)

...o Xepomuceno		São José dos Botelhos			São Manoel			São Manoel do Mutum			São Miguel de Guanhães		
...lheres Fem- mes	Total Total	Homens Hommes	Mulheres Femmes	Total Total	Homens Hommes	Mulheres Femmes	Total Total	Homens Hommes	Mulheres Femmes	Total Total	Homens Hommes	Mulheres Femmes	Total Total
—	1	—	—	—	1	1	2	1	—	1	—	—	—
3	4	—	—	—	1	—	1	—	—	—	—	—	—
—	2	—	—	—	—	—	—	—	—	—	—	—	—
—	—	—	—	—	—	—	—	—	—	—	—	—	—
4	11	—	—	—	—	—	—	—	—	—	—	—	—
—	—	—	—	—	—	—	—	—	—	—	—	—	—
6	12	12	10	22	57	50	107	6	3	9	1	—	1
—	—	—	—	—	—	—	—	—	1	1	—	—	—
—	—	—	—	—	—	—	—	—	—	—	—	—	—
—	—	—	—	—	—	—	—	—	—	—	—	—	—
326	679	96	61	157	152	138	290	23	14	37	10	2	12
—	—	—	—	—	—	—	—	—	—	—	—	—	—
34	148	16	5	21	158	69	227	29	4	33	13	1	14
—	—	—	—	—	—	—	—	—	—	—	—	—	—
—	—	—	1	1	—	—	—	—	—	—	—	—	—
—	—	—	—	—	—	—	—	—	—	—	—	—	—
—	—	1	—	1	—	—	—	—	—	—	—	—	—
—	—	—	—	—	—	—	—	—	—	—	—	—	—
3	7	1	3	4	—	—	—	—	—	—	—	—	—
—	—	—	—	—	—	—	—	—	—	—	—	—	—
—	—	—	—	—	—	—	—	—	—	—	—	—	—
—	—	—	—	—	—	—	—	—	—	—	—	—	—
—	—	—	—	—	—	—	—	—	—	—	—	—	—
—	—	—	—	—	—	—	—	—	—	—	—	—	—
—	—	—	—	—	—	—	—	—	—	—	—	—	—
—	—	—	—	—	—	—	—	—	—	—	—	—	—
—	—	—	—	—	—	—	—	—	—	—	—	—	—
—	—	—	—	—	—	—	—	—	—	—	—	—	—
—	3	—	—	—	—	—	—	—	—	—	—	—	—
—	—	—	—	—	—	—	—	—	—	—	—	—	—
23	63	11	4	15	4	—	4	18	—	18	13	—	13
3	5	—	—	—	1	—	1	—	—	—	1	—	1
402	935	137	84	221	374	258	632	77	22	99	38	3	41

é brésilienne).

População estrangeira do Estado

Population étrangère de l'État

PAIZES / PAYS		São Paulo do Muriahé			São Sebastião do Paraiso			Serro	
		Homens / Hommes	Mulheres / Femmes	Total / Total	Homens / Hommes	Mulheres / Femmes	Total / Total	Homens / Hommes	Mulheres / Femmes
Europa / Europe	Allemanha / Allemagne	2	—	2	1	1	2	—	—
	Austria / Autriche	3	2	5	8	7	15	—	1
	Belgica / Belgique	2	3	5	7	1	8	—	—
	Dinamarca / Danemark	—	—	—	—	—	—	—	—
	França / France	3	—	3	205	163	368	—	1
	Grecia / Grèce	—	—	—	—	—	—	—	—
	Hespanha / Espagne	69	44	113	1	—	1	—	1
	Hollanda / Pays-Bas	—	—	—	—	—	—	—	—
	Hungria / Hongrie	—	—	—	—	—	—	—	—
	Inglaterra / Angleterre	1	2	3	596	494	1.090	—	—
	Italia / Italie	585	400	1.015	146	48	194	4	1
	Polonia / Pologne	—	—	—	—	—	—	—	—
	Portugal / Portugal	208	62	270	6	3	9	7	2
	Russia / Russie	—	—	—	2	2	4	—	—
	Servia / Serbie	—	—	—	—	—	—	—	—
	Suecia / Suède	—	1	1	—	—	—	—	—
	Suissa / Suisse	2	2	4	—	—	—	—	—
	Outros Paizes / Autres pays	—	—	—	3	5	8	—	—
America / Amérique	Argentina / Argentine	—	—	—	—	—	—	—	—
	Bolivia / Bolivie	—	—	—	—	—	—	—	—
	Canadá / Canada	—	—	—	—	—	—	—	—
	Chile / Chili	—	—	—	2	1	3	—	—
	Cuba / Cuba	1	—	1	—	—	—	—	—
	Estados Unidos / États-Unis	—	—	—	—	—	—	—	—
	Mexico / Mexique	—	—	—	—	—	—	—	—
	Paraguay / Paraguay	—	—	—	—	—	—	—	—
	Perú / Pérou	—	—	—	—	—	—	—	—
	Uruguay / Uruguay	—	—	—	—	—	—	—	—
	Venezuela / Vénézuéla	—	—	—	—	—	—	—	—
	Outros Paizes / Autres pays	—	—	—	—	—	—	—	—
Asia / Asie	Japão / Japon	—	—	—	—	—	—	—	—
	Turquia Asiatica / Turquie Asiatique	67	30	97	101	42	143	5	2
Paizes diversos ou indeterminados / Pays divers ou indeterminés		2	1	3	7	2	9	1	1
TOTAL DE ESTRANGEIROS (*) / TOTAL D'ÉTRANGERS		945	607	1.552	1.085	769	1.854	17	9

(*) Inclusive os estrangeiros que adoptaram a nacionalidade brazileira. (Y compris les étrangers qui ont

s, segundo a nacionalidade e o sexo

s l'après la nationalité et le sexe

ITE)

tagôas		Silvestre Ferraz			Silvianopolis			Theophilo Ottoni			Tiradentes			Tres Corações do Rio Verde		
Meres	Total	Homens	Mulheres	Total	Homens	Mulheres	Total	Homens	Mulheres	Total	Homens	Mulheres	Total	Homens	Mulheres	Total
Hom-mes	Total	Hom-mes	Fem-mes	Total	Hom-mes	Fem-mes	Total	Hom-mes	Fem-mes	Total	Hom-mes	Fem-mes	Total	Hom-mes	Fem-mes	Total
47	114	1	1	2	—	—	—	54	46	100	—	1	1	1	—	1
12	29	1	—	1	—	—	—	6	3	9	—	—	—	—	1	1
—	—	—	—	—	—	—	—	1	—	1	—	—	—	—	1	1
—	—	—	—	—	—	—	—	—	—	—	—	—	—	—	—	—
2	2	1	—	1	—	—	—	8	4	12	2	1	3	2	1	3
—	—	—	—	—	—	—	—	1	—	1	—	—	—	—	—	—
2	15	3	1	4	—	—	—	32	30	62	1	—	1	6	10	16
2	5	—	—	—	—	—	—	8	5	13	—	—	—	—	—	—
—	—	—	—	—	—	—	—	—	—	—	—	—	—	—	—	—
—	1	—	—	—	1	—	1	1	—	1	—	—	—	—	—	—
72	172	19	8	27	29	13	42	56	45	101	17	16	33	79	42	121
—	—	—	—	—	—	—	—	6	6	12	—	—	—	—	—	—
15	63	59	32	91	7	—	7	130	26	156	26	8	34	65	14	79
2	7	1	—	1	—	—	—	—	—	—	—	—	—	—	—	—
—	—	—	—	—	—	—	—	—	—	—	—	—	—	—	—	—
—	—	—	—	—	—	—	—	—	—	—	—	—	—	—	—	—
1	2	—	—	—	—	—	—	1	2	3	—	—	—	—	—	—
—	—	—	—	—	1	—	1	4	1	5	—	—	—	—	—	—
2	2	—	—	—	—	—	—	—	1	1	—	—	—	1	—	1
—	—	—	—	—	—	—	—	—	—	—	—	—	—	—	—	—
—	—	—	—	—	—	—	—	—	—	—	—	—	—	—	—	—
—	—	—	—	—	—	—	—	—	—	—	—	—	—	—	—	—
—	—	—	—	—	—	—	—	—	—	—	—	—	—	—	—	—
—	1	—	—	—	—	—	—	2	—	2	—	—	—	—	—	—
—	—	—	—	—	—	—	—	—	—	—	—	—	—	—	—	—
—	—	1	—	1	—	—	—	—	—	—	—	—	—	—	1	1
—	—	—	—	—	—	—	—	—	—	—	—	—	—	—	—	—
—	—	—	1	1	—	—	—	—	—	—	—	—	—	1	—	1
—	—	—	—	—	—	—	—	—	—	—	—	—	—	—	—	—
—	—	—	—	—	—	—	—	—	—	—	—	—	—	—	—	—
—	—	—	—	—	—	—	—	—	—	—	—	—	—	—	—	—
24	64	10	5	15	9	5	14	70	2	72	6	2	8	75	34	109
2	5	—	—	—	—	—	—	3	1	4	—	—	—	2	—	2
183	482	96	48	144	47	18	65	383	172	555	52	28	80	232	104	336

é brésilienne).

45

População estrangeira do Estado e

Population étrangère de l'État e

PAIZES / PAYS		Tres Pontas			Turvo			Ubá	
		Homens / Hommes	Mulheres / Femmes	Total / Total	Homens / Hommes	Mulheres / Femmes	Total / Total	Homens / Hommes	Mulheres / Femme
Europa / Europe	Allemanha / Allemagne	—	—	—	1	—	1	1	—
	Austria / Autriche	1	—	1	—	—	—	3	
	Belgica / Belgique	—	—	—	—	—	—	—	—
	Dinamarca / Danemark	—	—	—	4	1	5	—	—
	França / France	1	1	2	1	—	1	2	
	Grecia / Grèce	—	—	—	—	—	—	—	—
	Hespanha / Espagne	7	1	8	18	6	24	46	3
	Hollanda / Pays-Bas	—	—	—	1	—	1	—	—
	Hungria / Hongrie	—	—	—	—	—	—	—	—
	Inglaterra / Angleterre	—	—	—	—	—	—	1	—
	Italia / Italie	230	205	436	24	9	33	785	63
	Polonia / Pologne	—	—	—	—	—	—	—	—
	Portugal / Portugal	32	14	46	50	13	63	214	8
	Russia / Russie	1	—	1	—	—	—	—	—
	Servia / Serbie	—	—	—	—	—	—	—	—
	Suecia / Suède	—	—	—	—	—	—	—	—
	Suissa / Suisse	—	—	—	5	2	7	—	—
	Outros paizes / Autres pays	—	—	—	2	—	2	1	—
America / Amérique	Argentina / Argentine	2	1	3	—	—	—	2	—
	Bolivia / Bolivie	—	—	—	—	—	—	—	—
	Canadá / Canada	—	—	—	—	—	—	—	—
	Chile / Chili	—	—	—	—	—	—	—	—
	Cuba / Cuba	—	—	—	—	—	—	—	—
	Estados-Unidos / Etats Unis	—	—	—	—	—	—	1	—
	Mexico / Mexique	—	—	—	—	—	—	—	—
	Paraguay / Paraguay	—	—	—	—	—	—	—	—
	Perú / Pérou	—	—	—	—	—	—	—	—
	Uruguay / Uruguay	—	—	—	—	—	—	—	—
	Venezuela / Vénézuéla	—	—	—	—	—	—	—	—
	Outros paizes / Autres pays	—	—	—	—	—	—	—	—
Asia / Asie	Japão / Japon	—	—	—	—	—	—	—	—
	Turquia Asiatica / Turquie-Asiatique	8	1	9	39	14	53	109	44
Paizes diversos ou indeterminados / Pays divers ou indeterminés		—	1	1	1	—	1	4	—
TOTAL DE ESTRANGEIROS (*) / TOTAL D'ÉTRANGERS		282	225	507	146	45	191	1.169	800

(*) Inclusive os estrangeiros que adoptaram a nacionalidade brazileira. (Y compris les étrangers qui ont

s segundo a nacionalidade e o sexo

s d'après la nationalité et le sexe

ITE)

raba		Uberabinha			Vargínha			Viçosa			Villa Braz			Villa Brazilia		
heres	Total	Homens	Mulheres	Total	Homens	Mulheres	Total	Homens	Mulheres	Total	Homens	Mulheres	Total	Homens	Mulheres	Total
hm- nes	Total	Hom- mes	Fem- mes	Total	Hom- mes	Fem- mes	Total	Hom- mes	Fem- mes	Total	Hom- mes	Fem- mes	Total	Hom- mes	Fem- mes	Total
13	48	3	1	4	6	—	6	63	64	127	1	—	1	—	—	—
2	10	6	1	7	1	—	1	1	—	1	1	—	1	—	—	—
2	4	—	1	1	—	—	—	—	—	—	—	—	—	—	—	—
—	—	—	—	—	—	—	—	—	—	—	—	—	—	—	—	—
21	49	4	2	6	3	1	4	—	—	—	3	1	4	—	—	—
—	—	—	—	—	—	—	—	—	—	—	—	—	—	—	—	—
132	381	35	11	46	19	9	28	13	5	18	—	—	—	—	—	—
1	1	—	—	—	—	—	—	—	—	—	—	—	—	—	—	—
—	—	—	—	—	—	—	—	—	—	—	—	—	—	—	—	—
1	4	2	2	4	—	—	—	—	—	—	—	—	—	—	—	—
345	864	156	72	228	428	378	806	94	61	155	65	44	109	—	1	1
—	2	—	—	—	—	—	—	—	—	—	—	—	—	—	—	—
126	541	132	32	164	87	32	119	151	61	212	42	11	53	—	1	1
—	2	1	1	2	—	—	—	—	—	—	—	—	—	—	—	—
1	2	—	—	—	—	—	—	2	4	6	—	—	—	—	—	—
—	—	—	—	—	—	—	—	—	—	—	—	—	—	—	—	—
1	1	3	—	3	—	—	—	1	—	1	—	—	—	—	—	—
2	5	2	—	2	—	—	—	4	1	5	—	—	—	—	—	—
9	18	3	4	7	1	6	7	—	—	—	—	—	—	—	—	—
—	—	—	—	—	—	—	—	—	—	—	—	—	—	—	—	—
—	—	—	—	—	—	—	—	—	—	—	—	—	—	—	—	—
—	—	—	—	—	—	—	—	—	1	1	—	—	—	—	—	—
—	—	—	—	—	—	—	—	—	—	—	—	—	—	—	—	—
2	3	1	—	1	1	—	1	—	—	—	1	1	2	—	—	—
—	—	—	—	—	—	—	—	—	—	—	—	—	—	—	—	—
—	—	—	—	—	—	—	—	—	—	—	—	—	—	—	—	—
—	—	—	—	—	—	—	—	—	—	—	—	—	—	—	—	—
—	—	1	—	1	1	—	1	—	—	—	—	—	—	—	—	—
—	—	—	—	—	—	—	—	—	—	—	—	—	—	—	—	—
—	—	1	1	2	—	—	—	—	—	—	—	—	—	—	—	—
237	657	1	—	1	—	—	—	—	—	—	—	—	—	—	—	—
129	339	98	59	157	33	12	45	130	47	177	12	4	16	—	—	—
2	8	1	—	1	1	1	2	2	2	4	—	—	—	—	1	1
046	2.939	450	187	637	581	439	1.020	461	245	707	125	61	186	—	3	3

ué brésilienne).

População estrangeira do Estado

Population étrangère de l'État

PAIZES / PAYS		Villa de Cambuquira			Villa Rio Espera			Villa Jequitinh	
		Homens / Hommes	Mulheres / Femmes	Total / Total	Homens / Hommes	Mulheres / Femmes	Total / Total	Homens / Hommes	Mulheres / Femmes
Europa / Europe	Allemanha / Allemagne	—	1	1	—	—	—	2	—
	Austria / Autriche	—	—	—	—	—	—	1	—
	Belgica / Belgique	—	—	—	—	—	—	—	—
	Dinamarca / Danemark	—	—	—	—	—	—	—	—
	França / France	—	—	—	—	—	—	—	—
	Grecia / Grèce	—	—	—	—	—	—	1	—
	Hespanha / Espagne	10	7	17	—	—	—	—	—
	Hollanda / Pays-Bas	—	—	—	—	—	—	5	—
	Hungria / Hongrie	—	—	—	—	—	—	—	—
	Inglaterra / Angleterre	—	—	—	—	—	—	—	—
	Italia / Italie	30	19	49	2	—	2	4	2
	Polonia / Pologne	2	1	3	—	—	—	1	—
	Portugal / Portugal	53	10	63	1	1	2	3	1
	Russia / Russie	—	—	—	—	—	—	—	—
	Servia / Serbie	—	—	—	—	—	—	—	—
	Suecia / Suède	—	—	—	—	—	—	—	—
	Suissa / Suisse	—	—	—	—	—	—	—	—
	Outros paizes / Autres pays	—	—	—	—	—	—	1	—
America / Amérique	Argentina / Argentine	—	—	—	—	—	—	—	—
	Bolivia / Bolivie	—	—	—	—	—	—	—	—
	Canadá / Canada	—	—	—	—	—	—	—	—
	Chile / Chili	—	—	—	—	—	—	—	—
	Cuba / Cuba	—	—	—	—	—	—	—	—
	Estados Unidos / États Unis	—	1	1	—	—	—	—	—
	Mexico / Mexique	—	—	—	—	—	—	—	—
	Paraguay / Paraguay	—	—	—	—	—	—	—	—
	Perú / Pérou	—	—	—	—	—	—	—	—
	Uruguay / Uruguay	—	—	—	—	—	—	—	—
	Venezuela / Vénézuéla	—	—	—	—	—	—	—	—
	Outros paizes / Autres pays	—	—	—	—	—	—	—	—
Asia / Asie	Japão / Japon	—	—	—	—	—	—	—	—
	Turquia Asiatica / Turquie Asiatique	21	14	35	14	4	18	3	1
Paizes diversos ou indeterminados / Pays divers ou indeterminés		—	—	—	—	—	—	—	1
TOTAL DE ESTRANGEIROS (*) / TOTAL D'ÉTRANGERS		116	53	169	17	5	22	21	5

(*) Inclusive os estrangeiros que adoptaram a nacionalidade brazileira. (Y compris les étrangers qui ont

segundo a nacionalidade e o sexo

l'après la nationalité et le sexe

Homens	Mulheres	Total	Homens	Mulheres	Total	Homens	Mulheres	Total	Homens	Mulheres	Total	Homens	Mulheres	Total
Homens	Mulheres	Total	Homens	Mulheres	Total	Homens	Mulheres	Total	Homens	Mulheres	Total	Homens	Mulheres	Total
—	—	—	1	1	1	—	1	—	—	—	1	1	2	954	756	1.710
—	—	1	—	1	—	—	—	—	—	—	1	—	1	352	234	586
—	—	—	—	—	—	—	—	—	—	—	—	—	—	110	47	157
—	—	—	—	—	—	—	—	—	—	—	—	—	—	12	2	14
—	—	1	2	3	2	—	2	—	—	—	—	—	—	466	401	867
—	—	—	—	—	—	—	—	—	—	—	—	—	—	12	2	14
—	2	96	29	125	11	6	17	—	—	—	—	—	—	4.170	2.639	6.809
—	—	10	9	19	—	—	—	—	—	—	—	—	—	176	48	224
—	—	—	—	—	—	—	—	—	—	—	—	—	—	2	2	4
—	—	127	60	187	—	—	—	—	—	—	—	—	—	973	729	1.702
112	239	96	61	157	79	59	138	2	—	2	6	3	9	24.219	18.724	42.943
—	—	1	1	2	—	—	—	—	—	—	—	—	—	35	23	58
—	8	66	16	82	18	16	34	5	—	5	17	—	17	13.412	4.816	18.228
—	—	—	—	—	—	—	—	—	—	—	—	—	—	82	55	137
—	—	—	—	—	—	—	—	—	—	—	—	—	—	7	9	16
—	—	—	—	—	—	—	—	—	—	—	—	—	—	17	12	29
—	1	1	—	1	—	—	—	—	—	—	—	—	—	73	29	102
—	—	4	4	8	—	—	—	—	—	—	—	—	—	317	143	460
—	—	—	1	1	1	—	1	—	—	—	—	—	—	161	128	289
—	—	—	—	—	—	—	—	—	—	—	—	—	—	—	—	—
—	—	—	—	—	—	—	—	—	—	—	—	—	—	—	4	4
—	—	1	—	1	—	—	—	—	—	—	—	—	—	19	6	25
—	—	—	—	—	—	—	—	—	—	—	—	—	—	2	1	3
—	—	3	1	4	—	—	—	—	—	—	—	—	—	89	49	138
—	—	—	—	—	—	—	—	—	—	—	—	—	—	3	4	7
—	—	—	—	—	—	—	—	—	—	—	—	—	—	25	10	35
—	—	—	—	—	—	—	—	—	—	—	—	—	—	3	1	4
—	—	—	—	—	—	—	—	—	—	—	—	—	—	51	41	92
—	—	—	—	—	—	—	—	—	—	—	—	—	—	—	—	—
—	—	—	—	—	—	—	—	—	—	—	—	—	—	12	6	18
—	—	8	1	9	—	—	—	—	—	—	—	—	—	1.125	798	1.923
15	46	13	10	23	24	8	32	17	5	22	—	—	—	6.014	2.670	8.684
2	3	3	2	5	—	—	—	—	—	—	—	—	—	282	141	423
129	299	431	198	629	136	89	225	24	5	29	25	4	29	53.175	32.530	85.705

é brésilienne).

População estrangeira do Es

Population étrangère de l'

PAIZES / PAYS		Abaeté			Acará			Affuá	
		Homens / Hommes	Mulheres / Femmes	Total / Total	Homens / Hommes	Mulheres / Femmes	Total / Total	Homens / Hommes	Mulheres / Femmes
Europa / Europe	Allemanha / Allemagne	—	—	—	—	—	—	—	—
	Austria / Autriche	1	—	1	—	—	—	—	—
	Belgica / Belgique	—	—	—	—	—	—	—	—
	Dinamarca / Danemark	—	—	—	—	—	—	—	—
	França / France	—	—	—	—	—	—	—	—
	Grecia / Grèce	—	—	—	—	—	—	—	—
	Hespanha / Espagne	—	—	—	1	—	1	3	1
	Hollanda / Pays-Bas	—	—	—	—	—	—	—	—
	Hungria / Hongrie	—	—	—	—	—	—	—	—
	Inglaterra / Angleterre	—	—	—	—	—	—	—	—
	Italia / Italie	2	2	4	—	—	—	—	—
	Polonia / Pologne	—	—	—	—	—	—	—	—
	Portugal / Portugal	25	3	23	51	—	51	36	2
	Russia / Russie	—	—	—	—	—	—	—	—
	Servia / Serbie	—	—	—	—	—	—	—	—
	Suecia / Suède	—	—	—	—	—	—	—	—
	Suissa / Suisse	—	—	—	—	—	—	—	—
	Outros paizes / Autres pays	—	—	—	—	—	—	—	—
America / Amérique	Argentina / Argentine	—	—	—	—	—	—	—	—
	Bolivia / Bolivie	—	—	—	—	—	—	—	—
	Canadá / Canada	—	—	—	—	—	—	—	—
	Chile / Chili	—	—	—	—	—	—	—	—
	Cuba / Cuba	—	—	—	—	—	—	—	—
	Estados Unidos / États-Unis	—	—	—	—	—	—	—	—
	Mexico / Mexique	—	—	—	—	—	—	—	—
	Paraguay / Paraguay	—	—	—	—	—	—	—	—
	Perú / Pérou	—	—	—	—	—	—	—	—
	Uruguay / Uruguay	—	—	—	—	—	—	—	—
	Venezuela / Vénézuéla	—	—	—	—	—	—	—	—
	Outros paizes / Autres pays	—	—	—	—	—	—	—	—
Asia / Asie	Japão / Japon	—	—	—	—	—	—	—	—
	Turquia Asiatica / Turquie-Asiatique	17	9	26	—	—	—	6	1
Paizes diversos ou indeterminados / Pays divers ou indeterminés		—	—	—	1	—	1	5	1
TOTAL DE ESTRANGEIROS (*) / TOTAL D'ÉTRANGERS		45	14	59	53	—	53	50	5

(*) Inclusive os estrangeiros que adoptaram a nacionalidade brazileira. (Y compris les étrangers qui ont ad

undo a nacionalidade e o sexo

près la nationalité et le sexe

emquer		Almeirim			Alta-mira			Anajás			Aveiro		
lheres em- nes	Total Total	Homens Hom- mes	Mulheres Fem- mes	Total Total	Homens Hom- mes	Mulheres Fem- mes	Total Total	Homens Hom- mes	Mulheres Fem- mes	Total Total	Homens Hom- mes	Mulheres Fem- mes	Total Total
—	—	—	—	—	—	—	—	—	—	—	—	—	—
—	—	—	—	—	—	—	—	—	—	—	1	—	1
—	—	—	—	—	—	—	—	—	—	—	—	—	—
—	—	—	—	—	—	—	—	—	—	—	—	—	—
1	11	1	—	1	1	2	3	—	—	—	1	—	1
—	—	—	—	—	—	—	—	—	—	—	1	—	1
4	10	2	—	2	1	2	3	—	—	—	2	1	3
—	—	—	—	—	—	—	—	—	—	—	—	—	—
—	—	—	—	—	—	—	—	—	—	—	—	—	—
—	—	5	1	6	2	—	2	—	—	—	—	—	—
6	17	1	—	1	4	1	5	1	1	2	—	—	—
—	—	—	—	—	—	—	—	—	—	—	—	—	—
3	40	24	5	29	55	6	61	50	2	52	22	6	28
—	1	1	—	1	—	—	—	—	—	—	—	—	—
—	—	—	—	—	—	—	—	—	—	—	—	—	—
—	—	—	—	—	—	—	—	—	—	—	—	—	—
—	—	—	—	—	—	—	—	—	—	—	—	—	—
—	—	—	—	—	—	—	—	—	—	—	—	—	—
—	—	—	—	—	—	—	—	—	—	—	—	—	—
—	3	—	—	—	1	—	1	—	—	—	—	—	—
—	—	—	—	—	—	—	—	—	—	—	—	—	—
—	—	—	—	—	—	—	—	—	—	—	—	—	—
—	—	—	—	—	—	—	—	—	—	—	—	—	—
—	—	—	—	—	—	—	—	—	—	—	—	—	—
—	—	—	—	—	—	—	—	—	—	—	—	—	—
—	—	—	—	—	—	—	—	—	—	—	—	—	—
4	9	—	—	—	1	2	3	—	—	—	1	—	1
—	—	—	—	—	—	—	—	—	—	—	—	—	—
—	—	—	—	—	—	—	—	—	—	—	2	—	2
1	3	1	—	1	—	—	—	—	—	—	4	—	4
—	—	—	—	—	—	—	—	—	—	—	—	—	—
1	14	—	—	—	11	5	16	4	2	6	5	—	5
—	1	5	1	6	—	—	—	—	—	—	4	1	5
20	109	40	7	47	76	18	94	55	5	60	43	8	51

brésilienne).

População estrangeira do E

Population étrangère de l

(C

PAIZES PAYS		Bagre			Baião			Belém	
		Homens Hommes	Mulheres Femmes	Total Total	Homens Hommes	Mulheres Femmes	Total Total	Homens Hommes	Mulheres Femmes
Europa Europe	Allemanha Allemagne	—	—	—	—	—	—	62	31
	Austria Autriche	—	—	—	—	—	—	5	11
	Belgica Belgique	—	—	—	—	—	—	6	3
	Dinamarca Danemark	—	—	—	—	—	—	1	—
	França France	—	—	—	—	—	—	135	75
	Grecia Grèce	—	—	—	—	—	—	3	—
	Hespanha Espagne	—	—	—	1	—	1	1.658	1.245
	Hollanda Pays-Bas	—	—	—	—	—	—	2	—
	Hungria Hongrie	—	—	—	—	—	—	3	1
	Inglaterra Angleterre	—	—	—	—	—	—	134	112
	Italia Italie	—	—	—	—	—	—	442	339
	Polonia Pologne	—	—	—	—	—	—	1	16
	Portugal Portugal	11	—	11	10	2	12	9.332	2.731
	Russia Russie	—	—	—	—	—	—	11	13
	Servia Serbie	—	—	—	—	—	—	6	8
	Suecia Suède	—	—	—	—	—	—	2	1
	Suissa Suisse	—	—	—	—	—	—	17	11
	Outros paizes Autres pays	—	—	—	—	—	—	24	12
America Amérique	Argentina Argentine	—	—	—	—	—	—	6	8
	Bolivia Bolivie	—	—	—	—	—	—	11	16
	Canadá Canada	—	—	—	—	—	—	1	1
	Chile Chili	—	—	—	—	—	—	1	—
	Cuba Cuba	—	—	—	—	—	—	6	7
	Estados Unidos Etats-Unis	—	—	—	—	—	—	37	25
	Mexico Mexique	—	—	—	—	—	—	1	—
	Paraguay Paraguay	—	—	—	—	—	—	3	2
	Perú Pérou	—	—	—	—	—	—	38	41
	Uruguay Uruguay	—	—	—	—	—	—	1	1
	Venezuela Vénézuéla	—	—	—	—	—	—	1	1
	Outros paizes Autres pays	—	—	—	2	—	2	64	103
Asia Asie	Japão Japon	—	—	—	—	—	—	3	—
	Turquia Asiatica Turquie-Asiatique	4	1	5	5	1	6	536	237
Paizes diversos ou indeterminados Pays divers ou indeterminés		—	—	—	6	2	8	140	83
TOTAL DE ESTRANGEIROS (*) TOTAL D'ÉTRANGERS		15	1	16	24	5	29	12.693	3.154

(*) Inclusive os estrangeiros que adoptaram a nacionalidade brazileira. (Y compris les étrangers qui ont

gundo a nacionalidade e o sexo

après la nationalité et le sexe

ITE)

ragança		Breves			Cachoeira			Cametá			Chaves		
ulheres Fem- mes	Total Total	Homens Hom- mes	Mulheres Fem- mes	Total Total	Homens Hom- mes	Molheres Fem- mes	Total Total	Homens Hom- mes	Mulheres Fem- mes	Total Total	Homens Hom- mes	Mulheres Fem- mes	Total Total
—	—	—	—	—	—	—	—	—	—	—	1	—	1
—	—	—	—	—	—	—	—	—	—	—	—	—	—
—	—	—	—	—	—	—	—	—	—	—	—	—	—
—	—	—	—	—	—	—	—	—	—	—	—	—	—
—	5	—	—	—	—	—	—	—	—	—	—	—	—
—	—	—	—	—	—	—	—	—	—	—	—	—	—
73	147	1	—	1	6	—	6	6	2	8	—	1	1
—	—	—	—	—	—	—	—	—	—	—	—	—	—
—	—	—	—	—	—	—	—	—	—	—	—	—	—
—	1	—	—	—	—	—	—	—	1	1	—	—	—
—	4	1	—	1	—	—	—	10	3	13	—	—	—
—	—	—	—	—	—	—	—	—	—	—	—	—	—
19	103	84	14	98	30	3	33	79	10	89	34	4	38
—	1	—	—	—	—	—	—	—	—	—	—	—	—
—	—	—	—	—	—	—	—	—	—	—	—	—	—
—	—	—	—	—	—	—	—	—	—	—	—	—	—
—	—	—	—	—	—	—	—	—	—	—	—	—	—
—	—	—	—	—	—	—	—	—	—	—	—	—	—
—	—	—	—	—	—	—	—	—	—	—	—	—	—
1	1	—	—	—	—	—	—	—	—	—	—	—	—
—	—	—	—	—	—	1	1	—	—	—	—	—	—
—	—	—	—	—	—	—	—	—	—	—	—	—	—
—	—	—	—	—	—	—	—	—	—	—	—	—	—
—	—	—	—	—	—	—	—	—	—	—	—	1	1
—	—	—	—	—	—	—	—	—	—	—	—	—	—
—	—	—	—	—	—	—	—	—	—	—	—	—	—
—	—	—	—	—	2	—	2	—	—	—	—	—	—
—	—	—	—	—	—	—	—	—	—	—	—	—	—
—	—	—	—	—	—	—	—	—	—	—	—	—	—
—	1	—	—	—	—	—	—	—	—	—	—	—	—
—	—	—	—	—	—	—	—	—	—	—	—	—	—
—	6	4	1	5	16	5	21	23	3	26	14	7	21
—	2	5	—	5	—	—	—	15	6	21	—	—	—
93	271	95	15	110	54	9	63	133	25	158	49	13	62

é brésilienne).

População estrangeira do E

Population étrangère de 1

(C

PAIZES PAYS		Conceição do Araguaya			Curralinho			Curuçá	
		Homens Hommes	Mulheres Femmes	Total Total	Homens Hommes	Mulheres Femmes	Total Total	Homens Hommes	Mulheres Femmes
Europa Europe	Allemanha Allemagne	—	—	—	—	—	—	—	—
	Austria Autriche	—	—	—	—	—	—	—	—
	Belgica Belgique	—	—	—	—	—	—	—	—
	Dinamarca Danemark	—	—	—	—	—	—	—	—
	França France	9	7	16	—	—	—	1	—
	Grecia Grèce	—	—	—	—	—	—	—	—
	Hespanha Espagne	—	—	—	—	3	3	1	1
	Hollanda Pays-Bas	—	—	—	—	—	—	—	—
	Hungria Hongrie	—	—	—	—	—	—	—	—
	Inglaterra Angleterre	—	—	—	—	—	—	—	—
	Italia Italie	1	—	1	6	2	8	—	—
	Polonia Pologne	—	—	—	—	—	—	—	—
	Portugal Portugal	2	—	2	41	6	47	10	—
	Russia Russie	—	—	—	—	—	—	—	—
	Servia Serbie	—	—	—	—	—	—	—	—
	Suecia Suède	—	—	—	—	—	—	—	—
	Suissa Suisse	—	—	—	—	—	—	—	—
	Outros paizes Autres pays	—	—	—	—	—	—	—	—
America Amérique	Argentina Argentine	—	—	—	—	—	—	—	—
	Bolivia Bolivie	—	—	—	—	—	—	—	—
	Canadá Canada	—	—	—	—	—	—	—	—
	Chile Chili	—	—	—	—	—	—	—	—
	Cuba Cuba	—	—	—	—	—	—	—	—
	Estados Unidos États Unis	—	—	—	—	—	—	—	—
	Mexico Mexique	—	—	—	—	—	—	—	—
	Paraguay Paraguay	—	—	—	—	—	—	—	—
	Perú Pérou	—	—	—	—	—	—	—	—
	Uruguay Uruguay	—	—	—	—	—	—	—	—
	Venezuela Vénézuéla	—	—	—	—	—	—	—	—
	Outros paizes Autres pays	—	—	—	—	—	—	—	—
Asia Asie	Japão Japon	—	—	—	—	—	—	—	—
	Turquia-Asiatica Turquie Asiatique	1	—	1	2	5	7	7	1
Paizes diversos ou indeterminados Pays divers ou indeterminés		—	—	—	—	—	—	—	—
TOTAL DE ESTRANGEIROS (*) TOTAL D'ÉTRANGERS		13	7	20	49	16	65	19	2

(*) Inclusive os estrangeiros que adoptaram a nacionalidade brazileira. (Y compris les étrangers qui ont ac

...gundo a nacionalidade e o sexo

...après la nationalité et le sexe

...ITE)

Faro		Gurupá			Igarapé-assú			Igarapé-miry			Irituia		
...Mulheres Femmes	Total Total	Homens Hommes	Mulheres Femmes	Total Total	Homens Hommes	Mulheres Femmes	Total Total	Homens Hommes	Mulheres Femmes	Total Total	Homens Hommes	Mulheres Femmes	Total Total
—	1	—	—	—	1	—	1	—	—	—	—	—	—
—	—	—	—	—	—	—	—	—	—	—	—	—	—
—	—	—	—	—	—	—	—	—	1	1	—	—	—
—	—	—	—	—	—	—	—	—	—	—	—	—	—
—	1	1	1	2	1	—	1	—	—	—	—	—	—
—	—	—	—	—	1	—	1	—	—	—	—	—	—
—	—	2	1	3	54	46	100	8	—	8	1	1	2
—	—	—	—	—	—	—	—	—	—	—	—	—	—
—	—	—	—	—	—	—	—	—	—	—	—	—	—
—	—	—	—	—	—	—	—	—	—	—	—	—	—
6	25	1	—	1	11	1	12	6	—	6	—	—	—
—	—	—	—	—	1	—	1	—	—	—	—	—	—
—	4	55	4	59	104	19	123	26	1	27	84	3	87
—	—	—	—	—	—	—	—	—	—	—	—	—	—
—	—	—	—	—	—	—	—	—	—	—	—	—	—
—	—	—	—	—	—	—	—	—	—	—	—	—	—
—	—	—	—	—	—	—	—	—	—	—	—	—	—
—	—	—	—	—	—	—	—	—	—	—	—	—	—
—	—	—	—	—	—	—	—	—	—	—	1	—	1
—	—	—	—	—	—	—	—	—	—	—	—	—	—
—	—	—	—	—	—	—	—	—	—	—	—	—	—
—	—	—	—	—	—	—	—	—	—	—	—	—	—
—	—	—	—	—	—	—	—	—	—	—	—	—	—
—	—	—	—	—	2	1	3	—	—	—	—	—	—
—	—	—	—	—	—	—	—	—	—	—	—	—	—
—	—	—	—	—	—	—	—	—	—	—	—	—	—
—	—	—	—	—	—	—	—	—	—	—	—	—	—
—	—	—	—	—	—	—	—	—	—	—	—	—	—
—	—	—	—	—	—	—	—	—	—	—	—	—	—
—	—	—	—	—	—	—	—	—	—	—	—	—	—
—	—	—	—	—	—	—	—	—	—	—	—	—	—
—	—	2	1	3	91	50	141	—	—	—	1	—	1
—	—	7	2	9	1	—	1	2	1	3	—	—	—
6	31	68	9	77	267	117	384	42	3	45	87	4	91

...é brésilienne).

População estrangeira do Est

Population étrangère de l'

(co

PAIZES / PAYS		Itaituba			Juruty			Macapá	
		Homens / Hommes	Mulheres / Femmes	Total / Total	Homens / Hommes	Mulheres / Femmes	Total / Total	Homens / Hommes	Mulheres / Femmes
Europa / Europe	Allemanha / Allemagne	2	2	4	—	—	—	—	—
	Austria / Autriche	—	—	—	—	—	—	1	—
	Belgica / Belgique	—	—	—	—	—	—	—	—
	Dinamarca / Danemark	—	—	—	—	—	—	—	—
	França / France	2	—	2	—	—	—	4	—
	Grecia / Grèce	—	—	—	—	—	—	—	—
	Hespanha / Espagne	5	1	6	—	—	—	—	—
	Hollanda / Pays-Bas	—	—	—	—	—	—	1	—
	Hungria / Hongrie	—	—	—	—	—	—	—	—
	Inglaterra / Angleterre	5	—	5	—	—	—	—	—
	Italia / Italie	5	3	8	16	—	16	1	—
	Polonia / Pologne	—	—	—	—	—	—	—	—
	Portugal / Portugal	23	—	23	1	—	1	44	—
	Russia / Russie	—	—	—	—	—	—	—	—
	Servia / Serbie	—	—	—	—	—	—	—	—
	Suecia / Suède	—	—	—	—	—	—	—	—
	Suissa / Suisse	—	—	—	—	—	—	—	—
	Outros paizes / Autres pays	—	—	—	—	—	—	—	—
America / Amérique	Argentina / Argentine	—	—	—	—	—	—	—	—
	Bolivia / Bolivie	—	—	—	1	—	1	—	—
	Canadá / Canada	—	—	—	—	—	—	—	—
	Chile / Chili	—	—	—	—	—	—	—	—
	Cuba / Cuba	—	—	—	—	—	—	—	—
	Estados Unidos / Etats-Unis	—	—	—	—	—	—	—	—
	Mexico / Mexique	—	—	—	—	—	—	—	—
	Paraguay / Paraguay	—	—	—	—	—	—	—	—
	Perú / Pérou	36	13	49	—	—	—	1	—
	Uruguay / Uruguay	—	—	—	—	—	—	—	—
	Venezuela / Vénézuéla	1	—	1	—	—	—	—	—
	Outros paizes / Autres pays	4	—	4	—	—	—	—	—
Asia / Asie	Japão / Japon	—	—	—	—	—	—	—	—
	Turquia Asiatica / Turquie-Asiatique	8	1	9	—	—	—	1	1
Paizes diversos ou indeterminados / Pays divers ou indeterminés		6	5	11	1	—	1	14	3
TOTAL DE ESTRANGEIROS (*) / TOTAL D'ETRANGERS		97	25	122	19	—	19	67	4

(*) Inclusive os estrangeiros que adoptaram a nacionalidade brazileira. (Y compris les étrangers qui ont

gundo a nacionalidade e o sexo

près la nationalité et le sexe

TE)

Marabá		Maracanã			Marapanim			Mazagão			Melgaço		
ulheres Fem- mes	Total Total	Homens Hom- mes	Mulheres Fem- mes	Total Total	Homens Hom- mes	Mulheres Fem- mes	Total Total	Homens Hom- mes	Mulheres Fem- mes	Total Total	Homens Hom- mes	Mulheres Fem- mes	Total Total
—	1	—	—	—	—	—	—	2	—	2	—	—	—
—	—	—	—	—	—	—	—	—	—	—	—	—	—
—	—	—	—	—	—	—	—	—	—	—	—	—	—
—	—	—	—	—	—	—	—	—	—	—	—	—	—
—	—	1	—	1	1	—	1	—	—	—	—	—	—
—	—	—	—	—	—	—	—	—	—	—	—	—	—
—	—	1	—	1	1	1	2	2	—	2	1	—	1
—	—	—	—	—	—	—	—	1	—	1	—	—	—
—	—	—	—	—	—	—	—	—	—	—	—	—	—
—	—	1	—	1	—	—	—	—	—	—	—	—	—
—	1	1	—	1	—	—	—	1	—	1	—	—	—
—	—	—	—	—	—	—	—	—	—	—	—	—	—
—	6	16	—	16	19	5	24	42	1	43	18	1	19
—	—	—	—	—	2	—	2	—	—	—	—	—	—
—	—	—	—	—	—	—	—	—	—	—	—	—	—
—	—	—	—	—	—	—	—	—	—	—	—	—	—
—	—	—	1	1	—	—	—	—	—	—	—	—	—
—	—	—	—	—	—	—	—	—	—	—	—	—	—
—	—	—	—	—	—	—	—	—	—	—	—	—	—
—	—	—	—	—	—	—	—	—	—	—	—	—	—
—	—	—	—	—	—	—	—	—	—	—	—	—	—
—	—	—	—	—	—	—	—	—	—	—	—	—	—
—	—	—	—	—	—	—	—	—	—	—	—	—	—
—	—	—	—	—	—	—	—	—	—	—	—	—	—
—	—	—	—	—	—	—	—	—	—	—	—	—	—
—	—	—	—	—	—	—	—	—	—	—	—	—	—
—	—	—	—	—	—	2	2	—	—	—	—	—	—
—	—	—	—	—	—	—	—	—	—	—	—	—	—
—	—	—	—	—	—	—	—	—	—	—	—	—	—
12	67	9	2	11	18	1	19	4	—	4	—	—	—
—	—	—	—	—	2	—	2	6		6	—	—	—
12	75	29	3	32	43	9	52	58	1	59	19	1	20

ais brésilienne).

População estrangeira do Es

Population étrangère de l

(Co

PAIZES / PAYS		Mocajuba			Mojú			Monte Alegr	
		Homens Hommes	Mulheres Femmes	Total Total	Homens Hommes	Mulheres Femmes	Total Total	Homens Hommes	Mulheres Femmes
Europa Europe	Allemanha Allemagne	—	1	1	—	—	—	5	2
	Austria Autriche	—	—	—	—	—	—	1	—
	Belgica Belgique	—	—	—	—	—	—	—	—
	Dinamarca Danemark	—	—	—	—	—	—	—	—
	França France	1	—	1	—	—	—	1	—
	Grecia Gréce	—	—	—	—	—	—	—	—
	Hespanha Espagne	3	—	3	5	—	5	35	32
	Hollanda Pays-Bas	—	—	—	—	—	—	—	—
	Hungria Hongrie	—	—	—	—	—	—	—	—
	Inglaterra Angleterre	—	—	—	1	—	1	1	1
	Italia Italie	1	—	1	5	1	6	20	—
	Polonia Pologne	—	—	—	—	—	—	—	—
	Portugal Portugal	17	—	17	41	2	43	14	—
	Russia Russie	—	—	—	—	—	—	—	—
	Servia Serbie	—	—	—	—	—	—	—	—
	Suecia Suède	—	—	—	—	—	—	—	—
	Suissa Suisse	—	—	—	—	—	—	—	—
	Outros paizes Autres pays	—	—	—	—	—	—	—	—
America Amérique	Argentina Argentine	—	—	—	—	—	—	—	—
	Bolivia Bolivie	—	—	—	—	—	—	—	—
	Canadá Canada	—	—	—	—	—	—	—	—
	Chile Chili	—	—	—	—	—	—	—	—
	Cuba Cuba	—	—	—	—	—	—	—	—
	Estados Unidos Etats Unis	—	—	—	—	—	—	—	1
	Mexico Mexique	—	—	—	—	—	—	—	—
	Paraguay Paraguay	—	—	—	—	—	—	—	—
	Perú Pérou	—	—	—	—	—	—	7	7
	Uruguay Uruguay	—	—	—	—	—	—	—	—
	Venezuela Vénézuéla	—	—	—	—	—	—	—	—
	Outros paizes Autres pays	—	—	—	—	—	—	3	1
Asia Asie	Japão Japon	—	—	—	—	—	—	—	—
	Turquia Asiatica Turquie Asiatique	8	1	9	2	—	2	63	36
Paizes diversos ou indeterminados Pays divers ou indeterminés		—	1	1	—	—	—	—	—
TOTAL DE ESTRANGEIROS (*) TOTAL D'ÉTRANGERS		30	3	33	54	3	57	150	80

(*) Inclusive os estrangeiros que adoptaram a nacionalidade brazileira. (Y compris les étrangers qui ont

undo a nacionalidade e o sexo

près la nationalité et le sexe

RE)

tenegro		Muaná			Obidos			Oeiras			Ourem		
heres em- nes	Total Total	Homens Hom- mes	Mulheres Fem- mes	Total Total	Homens Hom- mes	Mulheres Fem- mes	Total Total	Homens Hom- mes	Mulheres Fem- mes	Total Total	Homens Hom- mes	Mulheres Fem- mes	Total Total
—	—	—	—	—	5	6	11	—	—	—	—	—	—
—	1	—	—	—	1	1	2	—	—	—	—	—	—
—	—	—	—	—	—	—	—	—	—	—	—	—	—
—	—	—	—	—	—	—	—	—	—	—	—	—	—
7	36	—	—	—	2	—	2	—	—	—	—	1	1
—	—	—	—	—	—	—	—	—	—	—	—	—	—
—	—	4	—	4	1	2	3	1	—	1	—	—	—
—	—	—	—	—	—	—	—	—	—	—	—	—	—
—	—	—	—	—	—	—	—	—	—	—	—	—	—
2	36	—	—	—	1	—	1	—	—	—	1	—	1
—	3	—	—	—	70	6	76	1	—	1	2	—	2
—	—	—	—	—	—	—	—	—	—	—	—	—	—
—	12	43	4	47	69	4	73	19	—	19	55	4	59
—	—	—	—	—	—	—	—	—	—	—	—	—	—
—	—	—	—	—	—	—	—	—	—	—	—	—	—
—	1	—	—	—	1	—	1	—	—	—	—	—	—
—	—	—	—	—	—	—	—	—	—	—	—	—	—
—	3	—	—	—	—	—	—	—	—	—	—	—	—
—	—	—	—	—	—	1	1	—	—	—	—	—	—
—	—	—	—	—	—	—	—	—	—	—	—	—	—
—	—	—	—	—	—	—	—	—	—	—	—	—	—
—	—	—	—	—	—	—	—	—	—	—	—	—	—
—	—	—	—	—	—	—	—	—	—	—	—	—	—
—	1	—	—	—	—	—	—	—	—	—	1	—	1
—	—	—	—	—	—	—	—	—	—	—	—	—	—
—	—	—	—	—	—	—	—	—	—	—	—	—	—
—	—	—	—	—	2	2	4	—	—	—	—	—	—
—	—	—	—	—	—	—	—	—	—	—	—	—	—
—	—	—	—	—	—	—	—	—	—	—	—	—	—
3	3	—	—	—	—	—	—	—	—	—	—	—	—
—	—	—	—	—	—	—	—	—	—	—	—	—	—
2	9	3	—	3	1	—	1	—	—	—	1	—	1
—	5	2	—	2	23	7	30	1	—	1	—	—	—
14	110	52	4	56	176	29	205	22	—	22	60	5	65

brésilienne).

População estrangeira do Es

Population étrangère de 1

(Co

PAIZES PAYS		Ponte de Pedras			Portal			Porto de Mo	
		Homens Hommes	Mulheres Femmes	Total Total	Homens Hommes	Mulheres Femmes	Total Total	Homens Hommes	Mulheres Femmes
Europa Europe	Allemanha Allemagne	—	—	—	—	—	—	—	1
	Austria Autriche	—	—	—	—	—	—	—	—
	Belgica Belgique	—	—	—	—	—	—	—	—
	Dinamarca Danemark	—	—	—	—	—	—	—	—
	França France	—	—	—	—	—	—	—	—
	Grecia Grèce	—	—	—	—	—	—	—	—
	Hespanha Espagne	6	—	6	2	—	2	2	—
	Hollanda Pays-Bas	—	—	—	—	—	—	—	—
	Hungria Hongrie	—	—	—	—	—	—	—	—
	Inglaterra Angleterre	—	—	—	—	—	—	—	—
	Italia Italie	—	—	—	—	—	—	—	—
	Polonia Pologne	—	—	—	—	—	—	—	—
	Portugal Portugal	14	—	14	36	5	41	8	—
	Russia Russie	—	—	—	—	—	—	—	—
	Servia Serbie	—	—	—	—	—	—	—	—
	Suecia Suède	—	—	—	—	—	—	—	—
	Suissa Suisse	—	—	—	—	—	—	—	—
	Outros paizes Autres pays	—	—	—	—	—	—	—	—
America Amérique	Argentina Argentine	—	—	—	2	—	2	—	—
	Bolivia Bolivie	—	—	—	—	—	—	—	—
	Canadá Canada	—	—	—	—	—	—	—	—
	Chile Chili	—	—	—	—	—	—	—	—
	Cuba Cuba	—	—	—	—	—	—	—	—
	Estados Unidos Etats Unis	—	—	—	—	—	—	—	—
	Mexico Mexique	—	—	—	—	—	—	—	—
	Paraguay Paraguay	—	—	—	—	—	—	—	—
	Perú Pérou	—	—	—	—	1	1	—	—
	Uruguay Uruguay	—	—	—	—	—	—	—	—
	Venezuela Vénézuela	—	—	—	—	—	—	—	—
	Outros paizes Autres pays	—	—	—	1	—	1	—	—
Asia Asie	Japão Japon	—	—	—	—	—	—	—	—
	Turquia-Asiatica Turquie Asiatique	2	2	4	1	—	1	—	—
Paizes diversos ou indeterminados Pays divers ou indeterminés		—	—	—	6	2	8	5	3
TOTAL DE ESTRANGEIROS (*) TOTAL D'ÉTRANGERS		22	2	24	48	8	56	15	4

(*) Inclusive os estrangeiros que adoptaram a nacionalidade brazileira. (Y compris les étrangers qui ont

gundo a nacionalidade e o sexo

après la nationalité et le sexe

ITE)

Trainha		Quatiparú			Salinas			Santarém			São Caetano de Odivellas		
Mulheres Fem- mes	Total Total	Homens Hom- mes	Mulheres Fem- mes	Total Total	Homens Hom mes	Mulheres Fem- mes	Total Total	Homens Hom- mes	Mulheres Fem- mes	Total Total	Homens Hom- mes	Mulheres Fem- mes	Total Total
—	—	—	—	—	—	—	—	17	21	38	—	—	—
—	—	—	—	—	—	—	—	—	—	—	—	—	—
—	—	—	—	—	—	—	—	—	1	1	—	—	—
—	—	—	—	—	—	—	—	—	—	—	—	—	—
—	1	1	—	1	—	—	—	—	1	1	—	—	—
—	—	—	—	—	—	—	—	—	—	—	—	—	—
—	2	10	4	14	—	—	—	5	2	7	—	—	—
—	—	—	—	—	—	—	—	—	—	—	—	—	—
—	—	—	—	—	—	—	—	—	—	—	—	—	—
—	—	1	—	1	—	—	—	5	1	6	—	—	—
1	1	57	6	63	—	—	—	14	8	22	—	—	—
—	—	—	—	—	—	—	—	—	1	1	—	—	—
—	10	—	—	—	10	—	10	89	13	102	9	—	9
—	—	—	—	—	—	—	—	—	—	—	—	—	—
—	—	—	—	—	—	—	—	—	—	—	—	—	—
—	—	—	—	—	—	—	—	—	—	—	—	—	—
—	—	—	—	—	—	—	—	1	4	5	—	—	—
—	—	—	—	—	—	—	—	—	—	—	—	—	—
—	—	—	—	—	—	—	—	—	—	—	—	—	—
1	1	—	—	—	—	—	—	—	—	—	—	—	—
—	—	—	—	—	—	—	—	—	—	—	—	—	—
—	—	—	—	—	—	—	—	—	—	—	—	—	—
—	—	—	2	2	—	—	—	—	—	—	—	—	—
—	1	—	—	—	—	—	—	5	6	11	—	—	—
—	—	—	—	—	—	—	—	—	—	—	—	—	—
—	—	—	1	1	—	—	—	—	4	4	—	—	—
—	—	—	—	—	—	—	—	5	6	11	—	—	—
—	—	—	—	—	—	—	—	—	—	—	—	—	—
—	—	—	—	—	—	—	—	—	—	—	—	—	—
—	1	—	2	2	—	—	—	1	2	3	—	—	—
—	—	—	—	—	—	—	—	—	—	—	—	—	—
—	4	22	5	27	3	—	3	2	—	2	1	—	1
—	1	—	—	—	—	—	—	7	2	9	—	—	—
2	22	91	20	111	13	—	13	151	72	223	10	—	10

gé brésilienne).

População estrangeira do E

Population étrangère de 1

PAIZES — PAYS		São Domingos da Bôa Vista			São João do Aragnaya			São Miguel do Gu	
		Homens — Hommes	Mulheres — Femmes	Total — Total	Homens — Hommes	Mulheres — Femmes	Total — Total	Homens — Hommes	Mulheres — Femmes
Europa — Europe	Allemanha — Allemagne	—	—	—	—	—	—	—	—
	Austria — Autriche	—	—	—	—	—	—	—	—
	Belgica — Belgique	—	—	—	—	—	—	—	—
	Dinamarca — Danemark	—	—	—	—	—	—	—	—
	França — France	—	—	—	—	—	—	—	—
	Grecia — Grèce	—	—	—	—	—	—	—	—
	Hespanha — Espagne	4	—	4	—	—	—	1	2
	Hollanda — Pays-Bas	2	—	2	—	—	—	—	—
	Hungria — Hongrie	—	—	—	—	—	—	—	—
	Inglaterra — Angleterre	—	—	—	—	—	—	—	—
	Italia — Italie	4	1	5	—	—	—	—	—
	Polonia — Pologne	—	—	—	—	—	—	—	—
	Portugal — Portugal	36	4	40	—	—	—	91	12
	Russia — Russie	—	—	—	—	—	—	—	—
	Servia — Serbie	—	—	—	—	—	—	—	—
	Suecia — Suède	—	—	—	—	—	—	—	—
	Suissa — Suisse	—	—	—	—	—	—	—	—
	Outros paizes — Autres pays	—	—	—	—	—	—	—	—
America — Amérique	Argentina — Argentine	—	—	—	—	—	—	—	—
	Bolivia — Bolivie	—	—	—	—	—	—	—	—
	Canadá — Canada	—	—	—	—	—	—	—	—
	Chile — Chili	—	—	—	—	—	—	—	—
	Cuba — Cuba	—	—	—	—	—	—	—	—
	Estados Unidos — États-Unis	—	—	—	—	—	—	—	—
	Mexico — Mexique	—	—	—	—	—	—	—	—
	Paraguay — Paraguay	1	—	1	—	—	—	—	—
	Perú — Pérou	—	—	—	—	—	—	—	—
	Uruguay — Uruguay	—	—	—	—	—	—	—	—
	Venezuela — Vénézuéla	—	—	—	—	—	—	—	—
	Outros paizes — Autres pays	—	—	—	—	—	—	—	—
Asia — Asie	Japão — Japon	—	—	—	—	—	—	—	—
	Turquia-Asiatica — Turquie-Asiatique	14	3	17	—	—	—	6	1
Paizes diversos ou indeterminados — Pays divers ou indeterminés		—	—	—	—	—	—	2	—
TOTAL DE ESTRANGEIROS (*) — TOTAL D'ÉTRANGERS		61	8	69	—	—	—	103	15

(*) Inclusive os estrangeiros que adoptaram a nacionalidade brazileira. (Y compris les étrangers qui ont

...undo a nacionalidade e o sexo

...près la nationalité et le sexe

...)

...o da Bôa Vista		Soure			Souzel			Vigia			Vizeu			Total		
...heres	Total	Homens	Mulheres	Total	Homens	Mulheres	Total	Homens	Mulheres	Total	Homens	Mulheres	Total	Homens	Mulheres	Total
...m-...es	Total	Hom-mes	Fem-mes	Total	Hom-mes	Fem-mes	Total	Hom-mes	Fem-mes	Total	Hom-mes	Fem-mes	Total	Hom-mes	Fem-mes	Total
—	—	—	—	—	—	—	—	—	—	—	2	—	2	99	64	163
—	—	—	—	—	—	—	—	—	—	—	1	—	1	12	12	24
—	—	—	—	—	—	—	—	—	—	—	—	—	—	6	5	11
—	—	—	—	—	—	—	—	—	—	—	—	—	—	1	—	1
—	—	5	2	7	—	—	—	4	1	5	—	—	—	218	98	316
—	—	—	—	—	—	—	—	—	—	—	—	—	—	5	—	5
—	—	5	5	10	—	—	—	1	—	1	—	1	1	1.924	1.431	3.355
—	—	—	—	—	—	—	—	—	—	—	—	—	—	6	—	6
—	—	—	—	—	—	—	—	—	—	—	—	—	—	3	1	4
—	—	—	—	—	—	—	—	—	—	—	—	—	—	192	118	310
1	2	2	—	2	—	—	—	1	—	1	—	—	—	725	388	1.114
—	—	—	—	—	—	—	—	—	—	—	—	—	—	2	17	19
—	10	135	33	168	15	—	15	30	2	32	32	1	33	11.257	2.954	14.211
—	—	—	—	—	—	—	—	—	—	—	—	—	—	16	13	29
—	—	—	—	—	—	—	—	—	—	—	—	—	—	6	8	14
—	—	—	—	—	—	—	—	—	—	—	—	—	—	4	1	5
—	—	1	—	1	—	—	—	—	—	—	—	—	—	19	16	35
—	—	—	—	—	—	—	—	—	—	—	1	—	1	28	12	40
—	—	1	1	2	—	—	—	—	—	—	—	—	—	10	10	20
—	—	—	—	—	—	—	—	—	4	4	1	—	1	17	22	39
—	—	—	—	—	—	—	—	—	—	—	—	—	—	1	2	3
—	—	—	—	—	—	—	—	—	—	—	—	—	—	1	—	1
—	—	—	—	—	—	—	—	—	—	—	—	—	—	6	9	15
—	—	—	—	—	—	—	—	—	—	—	—	—	—	47	34	81
—	—	—	—	—	—	—	—	—	—	—	—	—	—	1	—	1
—	—	—	—	—	—	—	—	—	—	—	—	—	—	4	7	11
—	—	1	—	1	—	—	—	—	—	—	1	—	1	100	76	176
—	—	—	—	—	—	—	—	5	—	5	—	—	—	6	1	7
—	—	—	—	—	—	—	—	—	—	—	—	—	—	4	3	7
—	—	1	—	1	—	—	—	—	1	1	—	—	—	85	113	198
—	—	—	—	—	—	—	—	—	—	—	—	—	—	3	—	3
—	—	23	14	37	2	—	2	10	1	11	10	—	10	1.048	412	1.460
—	—	1	—	1	2	—	2	1	—	1	—	—	—	279	120	399
1	12	175	55	230	19	—	19	52	9	61	48	2	50	16.136	5.947	22.083

...brésilienne).

População estrangeira do Esta

Population étrangère de l'É

PAIZES PAYS		Alagôa do Monteiro			Alagôa Grande			Alagôa N	
		Homens Hommes	Mulheres Femmes	Total Total	Homens Hommes	Mulheres Femmes	Total Total	Homens Hommes	Mulhere Femm
Europa Europe	Allemanha Allemagne	—	—	—	—	—	—	—	
	Austria Autriche	—	—	—	—	—	—	—	
	Belgica Belgique	—	—	—	—	—	—	—	
	Dinamarca Danemark	—	—	—	—	—	—	—	
	França France	1	—	1	—	—	—	—	
	Grecia Grèce	—	—	—	—	—	—	—	
	Hespanha Espagne	—	—	—	1	—	1	—	
	Hollanda Pays-Bas	—	—	—	—	—	—	—	
	Hungria Hongrie	—	—	—	—	—	—	—	
	Inglaterra Angleterre	—	—	—	—	—	—	—	
	Italia Italie	—	—	—	—	1	1	—	
	Polonia Pologne	—	—	—	—	—	—	—	
	Portugal Portugal	1	—	1	2	—	2	—	
	Russia Russie	—	—	—	—	—	—	—	
	Servia Serbie	—	—	—	—	—	—	—	
	Suecia Suède	—	—	—	—	—	—	—	
	Suissa Suisse	—	—	—	1	—	1	—	
	Outros paizes Autres pays	—	—	—	—	—	—	—	
America Amérique	Argentina Argentine	—	—	—	—	—	—	—	
	Bolivia Bolivie	—	—	—	—	—	—	—	
	Canadá Canada	—	—	—	—	—	—	—	
	Chile Chili	—	—	—	—	—	—	—	
	Cuba Cuba	—	—	—	—	—	—	—	
	Estados Unidos Etats-Unis	—	—	—	—	—	—	—	
	Mexico Mexique	—	—	—	—	—	—	—	
	Paraguay Paraguay	—	—	—	—	—	—	—	
	Perú Pérou	—	—	—	—	—	—	—	
	Uruguay Uruguay	—	—	—	—	—	—	—	
	Venezuela Vénézuela	—	—	—	—	—	—	—	
	Outros paizes Autres pays	—	—	—	—	—	—	—	
Asia Asie	Japão Japon	—	—	—	—	—	—	—	
	Turquia-Asiatica Turquie-Asiatique	—	—	—	—	—	—	—	
Paizes diversos ou indeterminados Pays divers ou indeterminés		—	—	—	—	1	1	1	1
TOTAL DE ESTRANGEIROS (*) TOTAL D'ÉTRANGERS		2	—	2	4	2	6	1	1

(*) Inclusive os estrangeiros que adoptaram a nacionalidade brazileira. (Y compris les étrangers qui ont

…ndo a nacionalidade e o sexo

…rès la nationalité et le sexe

…runa		Areia			Bananeiras			Brejo do Cruz			Cabaceiras		
…eres / …n-…es	Total / Total	Homens / Hommes	Mulheres / Femmes	Total / Total	Homens / Hommes	Mulheres / Femmes	Total / Total	Homens / Hommes	Mulheres / Femmes	Total / Total	Homens / Hommes	Mulheres / Femmes	Total / Total
—	—	—	—	—	6	3	9	—	—	—	—	—	—
—	—	—	—	—	—	—	—	—	—	—	—	—	—
2	2	—	—	—	—	—	—	—	—	—	—	—	—
—	—	—	—	—	—	—	—	—	—	—	—	—	—
—	—	—	—	—	—	—	—	—	—	—	—	—	—
—	—	—	—	—	—	—	—	—	—	—	—	—	—
—	—	—	—	—	—	—	—	—	—	—	—	—	—
—	—	—	—	—	—	—	—	—	—	—	—	—	—
—	—	—	—	—	—	—	—	—	—	—	—	—	—
—	—	—	—	—	—	—	—	—	—	—	—	—	—
—	—	1	1	2	3	—	3	—	—	—	—	—	—
—	—	—	—	—	—	—	—	—	—	—	—	—	—
—	—	1	—	1	2	1	3	—	—	—	—	1	1
—	—	—	—	—	—	—	—	—	—	—	—	—	—
—	—	—	—	—	—	—	—	—	—	—	—	—	—
—	—	—	—	—	—	—	—	—	—	—	—	—	—
—	—	—	—	—	—	—	—	—	—	—	—	—	—
—	—	—	—	—	—	—	—	—	—	—	—	—	—
—	—	—	—	—	—	—	—	—	—	—	—	—	—
—	—	—	—	—	—	—	—	—	—	—	—	—	—
—	—	—	—	—	—	—	—	—	—	—	—	—	—
—	—	—	—	—	—	—	—	—	—	—	—	—	—
—	—	—	—	—	—	—	—	—	—	—	—	—	—
—	—	—	—	—	—	—	—	—	—	—	—	—	—
—	—	—	—	—	—	—	—	—	—	—	—	—	—
—	—	—	—	—	—	—	—	—	—	—	—	—	—
—	—	—	—	—	—	—	—	—	—	—	—	—	—
—	—	—	—	—	—	—	—	—	—	—	—	—	—
—	—	—	—	—	—	—	—	—	—	—	—	—	—
—	—	—	—	—	—	—	—	—	—	—	—	—	—
—	—	—	—	—	—	—	—	—	—	—	—	—	—
—	—	—	—	—	—	—	—	—		—	—	—	—
—	—	—	—	—	—	—	—	—	—	—	—	—	—
2	2	2	1	3	11	4	15	—	—	—	—	1	1

…brésilienne).

População estrangeira do Estado

Population étrangère de l'Éta

PAIZES / PAYS		Cabedello			Caiçára			Cajazeiras	
		Homens / Hommes	Mulheres / Femmes	Total / Total	Homens / Hommes	Mulheres / Femmes	Total / Total	Homens / Hommes	Mulheres / Femmes
Europa / Europe	Allemanha / Allemagne	2	—	2	—	—	—	1	—
	Austria / Autriche	—	—	—	—	—	—	—	—
	Belgica / Belgique	—	—	—	—	—	—	—	—
	Dinamarca / Danemark	—	—	—	—	—	—	—	—
	França / France	—	—	—	—	—	—	—	—
	Grecia / Grèce	—	—	—	—	—	—	—	—
	Hespanha / Espagne	—	—	—	—	—	—	—	—
	Hollanda / Pays-Bas	—	—	—	—	—	—	—	—
	Hungria / Hongrie	—	—	—	—	—	—	—	—
	Inglaterra / Angleterre	2	—	2	—	—	—	—	—
	Italia / Italie	2	1	3	—	—	—	3	3
	Polonia / Pologne	—	—	—	—	—	—	—	—
	Portugal / Portugal	6	1	7	—	—	—	1	—
	Russia / Russie	—	—	—	—	—	—	—	—
	Servia / Serbie	—	—	—	—	—	—	—	—
	Suecia / Suède	—	—	—	—	—	—	—	—
	Suissa / Suisse	—	—	—	—	—	—	—	—
	Outros paizes / Autres pays	—	—	—	—	—	—	—	—
America / Amérique	Argentina / Argentine	—	—	—	—	—	—	—	—
	Bolivia / Bolivie	—	—	—	—	—	—	—	—
	Canadá / Canada	—	—	—	—	—	—	—	—
	Chile / Chili	—	—	—	—	—	—	—	—
	Cuba / Cuba	—	—	—	—	—	—	—	—
	Estados Unidos / États-Unis	1	—	1	—	—	—	—	—
	Mexico / Mexique	—	—	—	—	—	—	—	—
	Paraguay / Paraguay	—	—	—	—	—	—	—	—
	Perú / Pérou	—	—	—	—	—	—	—	—
	Uruguay / Uruguay	—	—	—	—	—	—	—	—
	Venezuela / Vénézuéla	—	—	—	—	—	—	—	—
	Outros paizes / Autres pays	—	—	—	—	—	—	—	—
Asia / Asie	Japão / Japon	—	—	—	—	—	—	—	—
	Turquia Asiatica / Turquie-Asiatique	—	—	—	—	—	—	1	—
Paizes diversos ou indeterminados / Pays divers ou indeterminés		1	—	1	—	—	—	—	—
TOTAL DE ESTRANGEIROS (*) / TOTAL D'ÉTRANGERS		14	2	16	—	—	—	6	3

(*) Inclusive os estrangeiros que adoptaram a nacionalidade brazileira. (Y compris les étrangers qui ont ad

gundo a nacionalidade e o sexo

près la nationalité et le sexe

FE)

ua Grande		Catolé do Rocha			Conceição			Espirito Santo			Guarabira		
lheres / em-hes	Total / Total	Homens / Hommes	Mulheres / Femmes	Total / Total	Homens / Hommes	Mulheres / Femmes	Total / Total	Homens / Hommes	Mulheres / Femmes	Total / Total	Homens / Hommes	Mulheres / Femmes	Total / Total
—	3	—	—	—	—	—	—	—	—	—	1	—	1
—	—	—	—	—	—	—	—	—	—	—	—	—	—
—	1	—	—	—	—	—	—	—	—	—	—	—	—
—	1	—	—	—	—	—	—	—	—	—	—	—	—
—	2	—	—	—	—	—	—	—	—	—	—	—	—
—	—	—	—	—	—	—	—	—	—	—	—	—	—
—	—	—	—	—	—	—	—	—	—	—	—	—	—
—	—	—	—	—	—	—	—	—	—	—	—	—	—
—	—	—	—	—	—	—	—	—	—	—	—	—	—
—	—	—	—	—	—	—	—	—	—	—	—	—	—
2	4	—	—	—	1	—	1	4	—	4	7	1	8
—	—	—	—	—	—	—	—	—	—	—	—	—	—
2	4	—	—	—	—	—	—	2	—	2	6	—	6
—	—	—	—	—	—	—	—	—	—	—	—	—	—
—	—	—	—	—	—	—	—	—	—	—	—	—	—
—	—	—	—	—	—	—	—	—	—	—	—	—	—
—	—	—	—	—	—	—	—	—	—	—	—	—	—
—	—	—	—	—	—	—	—	—	—	—	—	—	—
—	—	—	—	—	—	—	—	—	—	—	—	—	—
—	—	—	—	—	—	—	—	—	—	—	—	—	—
—	—	—	—	—	—	—	—	—	—	—	—	—	—
—	—	—	—	—	—	—	—	—	—	—	—	—	—
—	—	—	—	—	—	—	—	—	—	—	—	—	—
—	—	—	—	—	—	—	—	—	—	—	—	—	—
—	—	—	—	—	—	—	—	—	—	—	—	—	—
—	—	—	—	—	—	—	—	—	1	1	—	—	—
—	—	—	—	—	—	—	—	—	—	—	—	1	1
—	—	—	—	—	—	—	—	—	—	—	—	—	—
—	—	—	—	—	—	—	—	—	—	—	—	—	—
—	—	—	—	—	—	—	—	—	—	—	—	—	—
1	8	—	—	—	—	—	—	3	—	3	1	—	1
1	11	—	—	—	—	—	—	1	—	1	—	—	—
6	34	—	—	—	1	—	1	10	1	11	15	2	17

é brésilienne).

População estrangeira do Estado

Population étrangère de l'Éta

(C

PAIZES / PAYS		Iugá			Itabayanna			Mamanguap	
		Homens Hommes	Mulheres Femmes	Total Total	Homens Hommes	Mulheres Femmes	Total Total	Homens Hommes	Mulheres Femmes
Europa Europe	Allemanha Allemagne	—	—	—	1	1	2	9	—
	Austria Autriche	—	—	—	1	—	1	4	1
	Belgica Belgique	—	—	—	—	—	—	—	—
	Dinamarca Danemark	—	—	—	—	—	—	—	—
	França France	—	—	—	—	—	—	—	—
	Grecia Grèce	—	—	—	—	—	—	—	—
	Hespanha Espagne	—	—	—	1	—	1	—	—
	Hollanda Pays-Bas	—	—	—	—	—	—	—	—
	Hungria Hongrie	—	—	—	—	—	—	—	—
	Inglaterra Angleterre	—	—	—	—	—	—	—	—
	Italia Italie	—	—	—	2	—	2	5	1
	Polonia Pologne	—	—	—	—	—	—	—	—
	Portugal Portugal	1	—	1	4	2	6	1	1
	Russia Russie	—	—	—	—	—	—	—	—
	Servia Serbie	—	—	—	—	—	—	—	—
	Suecia Suède	—	—	—	—	—	—	—	—
	Suissa Suisse	—	—	—	—	—	—	—	—
	Outros paizes Autres pays	—	—	—	—	—	—	—	—
America Amérique	Argentina Argentine	—	—	—	—	—	—	—	—
	Bolivia Bolivie	—	—	—	—	—	—	—	—
	Canadá Canada	—	—	—	—	—	—	—	—
	Chile Chili	—	—	—	—	—	—	—	—
	Cuba Cuba	—	—	—	—	—	—	—	—
	Estados Unidos États-Unis	—	—	—	—	—	—	—	—
	Mexico Mexique	—	—	—	—	—	—	—	—
	Paraguay Paraguay	—	—	—	—	—	—	—	—
	Perú Pérou	—	—	—	—	—	—	—	—
	Uruguay Uruguay	—	—	—	—	—	—	—	—
	Venezuela Vénézuéla	—	—	—	—	—	—	—	—
	Outros paizes Autres pays	—	—	—	—	—	—	—	—
Asia Asie	Japão Japon	—	—	—	—	—	—	—	—
	Turquia Asiatica Turquie-Asiatique	2	—	2	3	—	3	—	—
Paizes diversos ou indeterminados Pays divers ou indeterminés		—	—	—	—	—	—	—	—
TOTAL DE ESTRANGEIROS (*) TOTAL D'ÉTRANGERS		3	—	3	12	3	15	19	3

(*) Inclusive os estrangeiros que adoptaram a nacionalidade brazileira. (Y compris les étrangers qui ont ac

gundo a nacionalidade e o sexo

près la nationalité et le sexe

STE)

ricordia		Parahyba			Patos			Pedras de Fogo			Piancó		
lheres em- nes	Total Total	Homens Hom- mes	Mulheres Fem- mes	Total Total	Homens Hom- mes	Mulheres Fem- mes	Total To al	Homens Hom- mes	Mulheres Fem- mes	Total Total	Homens Hom- mes	Mulheres Fem- mes	Total Total
—	—	14	5	19	—	—	—	—	—	—	—	—	—
—	—	4	—	4	—	—	—	—	—	—	—	—	—
—	—	—	—	—	—	—	—	—	—	—	—	—	—
—	—	1	—	1	—	—	—	—	—	—	—	—	—
—	—	—	33	33	—	—	—	—	—	—	—	—	—
—	—	—	—	—	—	—	—	—	—	—	—	—	—
—	—	8	1	9	—	—	—	—	—	—	—	—	—
—	—	—	—	—	—	—	—	—	—	—	—	—	—
—	—	—	—	—	—	—	—	—	—	—	—	—	—
—	—	4	5	9	1	—	1	—	—	—	—	—	—
—	—	91	54	145	—	—	—	1	—	1	—	—	—
—	—	2	—	2	—	—	—	—	—	—	—	—	—
—	1	55	16	71	2	—	2	—	—	—	2	—	2
—	—	12	3	15	—	—	—	—	—	—	—	—	—
—	—	—	—	—	—	—	—	—	—	—	—	—	—
—	—	—	—	—	—	—	—	—	—	—	—	—	—
—	—	6	—	6	—	—	—	—	—	—	—	—	—
—	—	6	2	8	—	—	—	—	—	—	—	—	—
—	—	5	2	7	—	—	—	—	—	—	—	—	—
—	—	—	—	—	—	—	—	—	—	—	—	—	—
—	—	—	—	—	—	—	—	—	—	—	—	—	—
—	—	—	—	—	—	—	—	—	—	—	—	—	—
—	—	—	—	—	—	—	—	—	—	—	—	—	—
—	—	1	2	3	—	—	—	—	—	—	—	—	—
—	—	—	—	—	—	—	—	—	—	—	—	—	—
—	—	—	2	2	—	—	—	—	—	—	—	—	—
—	—	—	—	—	—	—	—	—	—	—	—	—	—
—	—	2	4	6	—	—	—	—	—	—	—	—	—
—	—	—	—	—	—	—	—	—	—	—	—	—	—
—	—	—	—	—	—	—	—	—	—	—	—	—	—
—	—	—	—	—	—	—	—	—	—	—	—	—	—
—	—	28	11	39	1	—	1	—	—	—	—	—	—
—	—	—	—	—	—	—	—	—	—	—	—	—	—
—	1	239	140	379	4	—	4	1	—	1	2	—	2

é brésilienne).

População estrangeira do Estado

Population étrangère de l'État

(CC

PAIZES PAYS		Picuhy			Pilar			Pombal	
		Homens Hommes	Mulheres Femmes	Total Total	Homens Hommes	Mulheres Femmes	Total Total	Homens Hommes	Mulheres Femmes
Europa Europe	Allemanha Allemagne	—	—	—	—	—	—	—	—
	Austria Autriche	—	—	—	—	—	—	—	—
	Belgica Belgique	—	—	—	—	—	—	—	—
	Dinamarca Danemark	—	—	—	—	—	—	—	—
	França France	—	—	—	—	—	—	—	—
	Grecia Grèce	—	—	—	—	—	—	—	—
	Hespanha Espagne	—	—	—	—	—	—	—	—
	Hollanda Pays-Bas	—	—	—	—	—	—	—	—
	Hungria Hongrie	—	—	—	—	—	—	—	—
	Inglaterra Angleterre	—	—	—	—	—	—	—	—
	Italia Italie	—	—	—	—	—	—	2	—
	Polonia Pologne	—	—	—	—	—	—	—	—
	Portugal Portugal	—	—	—	2	—	2	—	—
	Russia Russie	—	—	—	—	—	—	—	—
	Servia Serbie	—	—	—	—	—	—	—	—
	Suecia Suède	—	—	—	—	—	—	—	—
	Suissa Suisse	—	—	—	—	—	—	—	—
	Outros paizes Autres pays	—	—	—	—	—	—	—	—
America Amérique	Argentina Argentine	—	—	—	—	—	—	—	—
	Bolivia Bolivie	—	—	—	—	—	—	—	—
	Canadá Canada	—	—	—	—	—	—	—	—
	Chile Chili	—	—	—	—	—	—	—	—
	Cuba Cuba	—	—	—	—	—	—	—	—
	Estados Unidos États-Unis	—	—	—	—	—	—	—	—
	Mexico Mexique	—	—	—	—	—	—	—	—
	Paraguay Paraguay	—	—	—	—	—	—	—	—
	Perú Pérou	—	—	—	—	—	—	—	—
	Uruguay Uruguay	—	—	—	—	—	—	—	—
	Venezuela Vénézuéla	—	—	—	—	—	—	—	—
	Outros paizes Autres pays	—	—	—	—	—	—	—	—
Asia Asie	Japão Japon	—	—	—	—	—	—	—	—
	Turquia Asiatica Turquie-Asiatique	—	—	—	—	—	—	—	—
Paizes diversos ou indeterminados Pays divers ou indeterminés		—	—	—	—	—	—	—	—
TOTAL DE ESTRANGEIROS (*) TOTAL D'ÉTRANGERS		—	—	—	2	—	2	2	—

(*) Inclusive os estrangeiros que adoptaram a nacionalidade brazileira. (Y compris les étrangers qui ont ac

segundo a nacionalidade e o sexo

d'après la nationalité et le sexe

UITE)

Prineeza		Santa Luzia do Sabugy			Santa Rita			São João do Cariry			São João do Rio do Peixe		
Mulheres Fem- mes	Total Total	Homens Hom- mes	Mulheres Fem- mes	Total Total	Homens Hom- mes	Mulheres Fem- mes	Total Total	Homens Hom- mes	Mulheres Fem- mes	Total Total	Homens Hom- mes	Mulheres Fem- mes	Total Total
—	—	—	—	—	—	1	1	—	—	—	1	—	1
—	—	—	—	—	—	—	—	—	—	—	—	—	—
—	—	—	—	—	—	—	—	—	—	—	—	—	—
—	—	—	—	—	—	—	—	—	—	—	—	—	—
—	—	—	—	—	2	—	2	—	—	—	—	—	—
—	—	—	—	—	—	—	—	—	—	—	—	—	—
—	—	—	—	—	1	—	1	1	—	1	—	—	—
—	—	—	—	—	—	—	—	—	—	—	—	—	—
—	—	—	—	—	—	—	—	—	—	—	—	—	—
—	—	1	—	1	—	—	—	—	—	—	—	—	—
—	—	—	—	—	11	2	13	—	—	—	—	—	—
—	—	—	—	—	—	—	—	—	—	—	—	—	—
—	—	—	—	—	9	—	9	3	—	3	—	—	—
—	—	—	—	—	—	—	—	—	—	—	—	—	—
—	—	—	—	—	—	—	—	—	—	—	—	—	—
—	—	—	—	—	—	—	—	—	—	—	—	—	—
—	—	—	—	—	—	—	—	—	—	—	—	—	—
—	—	—	—	—	1	—	1	—	—	—	—	—	—
—	—	—	—	—	—	1	1	—	—	—	—	—	—
—	—	—	—	—	—	—	—	—	—	—	—	—	—
—	—	—	—	—	—	—	—	—	—	—	—	—	—
—	—	—	—	—	—	—	—	—	—	—	—	—	—
—	—	—	—	—	—	—	—	—	—	—	—	—	—
—	—	—	—	—	—	—	—	—	—	—	—	—	—
—	—	—	—	—	1	—	1	—	—	—	—	—	—
—	—	—	—	—	—	—	—	—	—	—	—	—	—
—	—	—	—	—	—	—	—	—	—	—	—	—	—
—	—	—	—	—	—	—	—	—	—	—	—	—	—
—	—	—	—	—	—	—	—	—	—	—	—	—	—
—	—	—	—	—	1	—	1	—	—	—	—	—	—
—	—	—	—	—	—	—	—	—	—	—	—	—	—
—	—	—	—	—	—	—	—	—	—	—	—	—	—
—	—	—	—	—	—	—	—	2	—	2	—	—	—
—	—	—	—	—	3	—	3	—	—	—	—	—	—
—	—	1	—	1	29	4	33	6	—	6	1	—	1

té brésilienne).

População estrangeira do Estado d

Population étrangère de l'État

(C

PAIZES / PAYS		São José de Piranhas			Serraria			Soledade	
		Homens / Hommes	Mulheres / Femmes	Total / Total	Homens / Hommes	Mulheres / Femmes	Total / Total	Homens / Hommes	Mulheres / Femmes
Europa / Europe	Allemanha / Allemagne	—	—	—	—	—	—	—	—
	Austria / Autriche	—	—	—	—	—	—	—	—
	Belgica / Belgique	—	—	—	—	—	—	—	—
	Dinamarca / Danemark	—	—	—	—	—	—	—	—
	França / France	—	—	—	—	—	—	—	—
	Grecia / Grèce	—	—	—	—	—	—	—	—
	Hespanha / Espagne	—	—	—	—	—	—	—	—
	Hol anda / Pays-Bas	—	—	—	—	—	—	—	—
	Hungria / Hongrie	—	—	—	—	—	—	—	—
	Inglaterra / Angleterre	—	—	—	—	—	—	—	—
	Italia / Italie	—	—	—	—	—	—	—	1
	Polonia / Pologne	—	—	—	—	—	—	—	—
	Portugal / Portugal	—	—	—	1	—	1	1	—
	Russia / Russie	—	—	—	—	—	—	—	—
	Servia / Serbie	—	—	—	—	—	—	—	—
	Suecia / Suède	—	—	—	—	—	—	—	—
	Suissa / Suisse	—	—	—	—	—	—	—	—
	Outros paizes / Autres pays	—	—	—	—	—	—	—	—
America / Amérique	Argentina / Argentina	—	—	—	—	—	—	—	—
	Bolivia / Bolivie	—	—	—	—	—	—	—	—
	Canadá / Canada	—	—	—	—	—	—	—	—
	Chile / Chili	—	—	—	—	—	—	—	—
	Cuba / Cuba	—	—	—	—	—	—	—	—
	Estados Unidos / États-Unis	—	—	—	—	—	—	—	—
	Mexico / Mexique	—	—	—	—	—	—	—	—
	Paraguay / Paraguay	—	—	—	—	—	—	—	—
	Perú / Perou	—	—	—	—	—	—	—	—
	Uruguay / Uruguay	—	—	—	—	—	—	—	—
	Venezuela / Vénézuéla	—	—	—	—	—	—	—	—
	Outros paizes / Autres pays	—	—	—	—	—	—	—	—
Asia / Asie	Japão / Japon	—	—	—	—	—	—	—	—
	Turquia Asiatica / Turquie Asiatique	—	—	—	—	—	—	—	—
Paizes diversos ou indeterminados / Pays divers ou indéterminés		—	—	—	—	—	—	—	—
TOTAL DE ESTRANGEIROS (*) / TOTAL D'ÉTRANGERS		—	—	—	1	—	1	1	1

(*) Inclusive os estrangeiros que adoptaram a nacionalidade brazileira. (Y compris les étrangers qui ont ado

gundo a nacionalidade e o sexo

près la nationalité et le sexe

)

ouza		Taperoá			Teixeira			Umbuzeiro			Total		
lheres em- nes	Total Total	Homens Hom- mes	Mulheres Fem- mes	Total Total	Homens Hom- mes	Mulheres Fem- mes	Total Total	Homens Hom- mes	Mulheres Fem- mes	Total Total	Homens Hom- mes	Mulheres Fem- mes	Total Total
—	—	—	—	—	—	—	—	—	—	—	33	10	48
—	—	—	—	—	—	—	—	—	—	—	9	1	10
—	—	—	—	—	—	—	—	—	—	—	1	2	3
—	—	—	—	—	—	—	—	—	—	—	2	—	2
—	—	—	—	—	—	—	—	—	—	—	5	33	38
—	—	—	—	—	—	—	—	—	—	—	—	—	—
—	—	—	—	—	—	—	—	—	—	—	12	1	13
—	—	—	—	—	—	—	—	—	—	—	—	—	—
—	—	—	—	—	—	—	—	—	—	—	—	—	—
—	—	—	—	—	—	—	—	—	—	—	8	5	13
—	4	1	—	1	—	—	—	—	—	—	140	67	207
—	—	—	—	—	—	—	—	—	—	—	2	—	2
—	—	—	—	—	—	—	—	1	1	2	106	25	131
—	—	—	—	—	—	—	—	—	—	—	12	3	15
—	—	—	—	—	—	—	—	—	—	—	—	—	—
—	—	—	—	—	—	—	—	—	—	—	—	—	—
—	—	—	—	—	—	—	—	—	—	—	7	—	7
—	—	—	—	—	—	—	—	—	—	—	7	2	9
—	—	—	—	—	—	—	—	—	—	—	5	3	8
—	—	—	—	—	—	—	—	—	—	—	—	—	—
—	—	—	—	—	—	—	—	—	—	—	—	—	—
—	—	—	—	—	—	—	—	—	—	—	—	—	—
—	—	—	—	—	—	—	—	—	—	—	—	—	—
—	—	—	—	—	—	—	—	—	—	—	2	2	4
—	—	—	—	—	—	—	—	—	—	—	—	—	—
—	—	—	—	—	—	—	—	—	—	—	1	2	3
—	—	—	—	—	—	—	—	—	—	—	—	1	1
—	—	—	—	—	—	—	—	—	—	—	2	5	7
—	—	—	—	—	—	—	—	—	—	—	—	—	—
—	—	—	—	—	—	—	—	—	—	—	1	—	1
—	—	—	—	—	—	—	—	—	—	—	—	—	—
—	—	—	—	—	—	—	—	—	—	—	48	12	60
—	—	—	1	1	—	—	—	—	—	—	16	4	20
—	4	1	1	2	—	—	—	1	1	2	424	178	602

é brésilienne).

População estrangeira do Esta

Population étrangère de l'É

PAIZES PAYS		Antonina			Araucaria			Assunguy de (	
		Homens Hommes	Mulheres Femmes	Total Total	Homens Hommes	Mulheres Femmes	Total Total	Homens Hommes	Mulheres Femmes
Europa Europe	Allemanha Allemagne	10	2	12	31	24	55	2	2
	Austria Autriche	5	2	7	59	50	109	—	—
	Belgica Belgique	—	—	—	—	—	—	—	—
	Dinamarca Danemark	—	—	—	—	2	2	—	—
	França France	1	—	1	6	4	10	2	—
	Grecia Grèce	—	—	—	—	—	—	—	—
	Hespanha Espagne	19	8	27	31	24	55	—	—
	Hollanda Pays-Bas	1	—	1	—	—	—	—	—
	Hungria Hongrie	—	—	—	—	—	—	—	—
	Inglaterra Angleterre	1	—	1	—	1	1	2	—
	Italia Italie	41	16	57	54	42	96	9	1
	Polonia Pologne	16	6	22	470	448	918	1	—
	Portugal Portugal	70	13	83	6	1	7	—	—
	Russia Russie	11	8	19	50	43	93	—	—
	Servia Serbie	—	—	—	—	—	—	—	—
	Suecia Suède	—	—	—	—	—	—	—	—
	Suissa Suisse	4	3	7	—	—	—	—	—
	Outros paizes Autres-pays	—	—	—	16	—	16	—	—
America Amérique	Argentina Argentine	6	2	8	4	1	5	—	—
	Bolivia Bolivie	—	—	—	—	—	—	—	—
	Canadá Canada	—	—	—	—	—	—	—	—
	Chile Chili	—	—	—	—	—	—	—	—
	Cuba Cuba	—	—	—	—	—	—	—	—
	Estados Unidos Etats-Unis	—	1	1	2	1	3	—	—
	Mexico Mexique	—	—	—	—	—	—	—	—
	Paraguay Paraguay	—	—	—	—	—	—	—	—
	Perú Pérou	—	—	—	—	—	—	—	—
	Uruguay Uruguay	1	1	2	—	—	—	—	—
	Venezuela Vénézuéla	—	—	—	—	—	—	—	—
	Outros paizes Autres pays	—	—	—	—	—	—	—	—
Asia Asie	Japão Japon	26	11	37	—	—	—	—	—
	Turquia Asiatica Turquie-Asiatique	32	16	48	25	12	37	5	—
Paizes diversos ou indeterminados Pays divers ou indeterminés		1	—	1	1	—	1	—	—
TOTAL DE ESTRANGEIROS (*) TOTAL D'ÉTRANGERS		245	94	339	755	653	1.408	21	3

(*) Inclusive os estrangeiros que adoptaram a nacionalidade brazileira. (Y compris les étrangers qui ont a

...ndo a nacionalidade e o sexo

...près la nationalité et le sexe

...cayuva		Campina Grande			Campo Largo			Carlopolis			Castro		
...lheres	Total	Homens	Mulheres	Total	Homens	Mulheres	Total	Homens	Mulheres	Total	Homens	Mulheres	Total
...em-nes	Total	Hom-mes	Fem-mes	Total	Hom-mes	Fem-mes	Total	Hom-mes	Fem-mes	Total	Hom-mes	Fem-mes	Total
1	2	2	3	5	35	34	69	—	1	1	174	136	310
1	2	2	1	3	78	68	146	—	—	—	85	90	175
—	—	—	—	—	—	—	—	—	—	—	2	2	4
—	—	—	—	—	2	—	2	—	—	—	4	2	6
—	—	2	3	5	5	1	6	—	—	—	12	10	22
—	—	—	—	—	—	—	—	—	—	—	1	—	1
—	—	1	—	1	11	8	19	7	3	10	16	8	24
—	2	—	—	—	—	—	—	—	—	—	54	49	103
—	—	—	—	—	—	—	—	—	—	—	—	—	—
—	—	—	—	—	4	2	6	—	—	—	7	6	13
15	41	32	19	51	317	295	612	13	5	18	92	56	148
—	1	19	16	35	178	165	343	2	—	2	121	115	236
—	1	11	1	12	1	1	2	2	1	3	19	8	27
—	—	1	1	2	61	67	128	—	—	—	94	85	179
—	—	—	—	—	—	—	—	—	—	—	—	—	—
—	—	—	—	—	1	—	1	—	—	—	1	—	1
3	3	—	—	—	—	3	3	—	—	—	10	16	26
—	—	2	1	3	3	6	9	—	—	—	23	19	42
—	—	—	—	—	—	1	1	—	—	—	7	4	11
—	—	—	—	—	—	—	—	—	—	—	—	—	—
—	—	—	—	—	—	—	—	—	—	—	—	—	—
—	—	—	—	—	—	1	1	—	—	—	—	—	—
—	—	—	—	—	—	—	—	—	—	—	—	—	—
—	—	—	—	—	2	1	3	—	—	—	4	2	6
—	—	—	—	—	—	—	—	—	—	—	—	—	—
—	—	1	—	1	—	4	4	—	—	—	—	—	—
—	—	—	—	—	—	1	1	—	—	—	—	—	—
—	—	—	—	—	1	—	1	—	—	—	5	1	6
—	—	—	—	—	—	—	—	—	—	—	—	—	—
—	2	—	—	—	1	1	2	—	—	—	—	1	1
—	—	—	—	—	—	—	—	—	—	—	—	—	—
1	11	6	2	8	17	7	24	23	13	36	16	7	23
—	—	1	—	1	—	—	—	—	—	—	1	—	1
21	65	80	47	127	717	666	1.383	47	23	70	748	617	1.365

...brésilienne).

População estrangeira do Estad

Population étrangère de l'Ét

(cc

PAIZES PAYS		Clevelandia			Colombo			Conchas	
		Homens Hommes	Mulheres Femmes	Total Total	Homens Hommes	Mulheres Femmes	Total Total	Homens Hommes	Mulheres Femmes
Europa Europe	Allemanha Allemagne	2	—	2	23	20	43	8	10
	Austria Autriche	—	—	—	4	2	6	7	5
	Belgica Belgique	—	—	—	—	—	—	—	—
	Dinamarca Danemark	—	—	—	—	—	—	—	—
	França France	—	—	—	—	—	—	—	1
	Grecia Grèce	—	—	—	—	—	—	—	—
	Hespanha Espagne	1	—	1	2	2	4	1	—
	Hollanda Pays Bas	—	—	—	—	—	—	—	—
	Hungria Hongrie	—	—	—	—	—	—	—	—
	Inglaterra Angleterre	—	—	—	1	1	2	—	—
	Italia Italie	4	2	6	230	181	411	8	3
	Polonia Pologne	1	1	2	25	24	49	2	3
	Portugal Portugal	2	—	2	1	—	1	—	—
	Russia Russie	—	—	—	4	3	7	36	34
	Servia Serbie	—	—	—	—	—	—	—	—
	Suecia Suède	1	—	1	—	—	—	—	—
	Suissa Suisse	—	—	—	1	—	1	—	—
	Outros paizes Autres pays	—	—	—	—	—	—	—	—
America Amérique	Argentina Argentine	157	103	260	—	—	—	1	—
	Bolivia Bolivie	—	—	—	—	—	—	—	—
	Canadá Canada	—	—	—	—	—	—	—	—
	Chile Chili	—	—	—	—	—	—	—	—
	Cuba Cuba	—	—	—	—	—	—	—	—
	Estados Unidos Etats Unis	1	—	1	—	—	—	—	—
	Mexico Mexique	—	—	—	—	—	—	—	—
	Paraguay Paraguay	147	75	222	—	—	—	—	—
	Perú Pérou	—	—	—	—	—	—	—	—
	Uruguay Uruguay	—	—	—	—	—	—	—	—
	Venezuela Vénézuela	—	—	—	—	—	—	—	—
	Outros paizes Autres pays	—	—	—	—	—	—	—	—
Asia Asie	Japão Japon	—	—	—	—	—	—	—	—
	Turquia-Asiatica Turquie Asiatique	—	—	—	12	4	16	1	—
Paizes diversos ou indeterminados Pays divers ou indeterminés		—	—	—	1	1	2	—	1
TOTAL DE ESTRANGEIROS (*) TOTAL D'ÉTRANGERS		316	181	497	304	233	542	64	57

(*) Inclusive os estrangeiros que adoptaram a nacionalidade brazileira. (Y compris les étrangers qui ont a

...ando a nacionalidade e o sexo

...près la nationalité et le sexe

...TE)

...rityba		Deodoro			Entre Rios			Foz do Iguassú			Guarakessaba		
...heres	Total	Homens	Mulheres	Total	Homens	Mulheres	Total	Homens	Mulheres	Total	Homens	Mulheres	Total
...em- ...es	Total	Hom- mes	Fem- mes	Total	Hom- mes	Fem- mes	Total	Hom- mes	Fem- mes	Total	Hom- mes	Fem- mes	Total
893	1.861	8	5	13	2	2	4	34	8	42	—	—	—
363	728	2	6	8	1	1	2	5	4	9	2	1	3
6	19	—	—	—	—	—	—	2	—	2	—	—	—
5	11	—	—	—	—	—	—	—	—	—	—	—	—
98	158	1	1	2	1	—	1	5	1	6	1	—	1
—	2	—	—	—	—	—	—	—	—	—	—	—	—
214	487	6	5	11	2	—	2	17	7	24	1	1	2
23	44	—	—	—	1	—	1	1	2	3	—	—	—
4	18	—	—	—	—	—	—	—	—	—	—	—	—
43	90	—	—	—	1	1	2	4	—	4	2	—	2
760	3.742	77	54	131	19	1	20	16	6	22	4	—	4
259	2.511	17	10	27	93	61	154	6	4	10	—	—	—
112	444	13	2	15	4	1	5	5	—	5	2	—	2
273	665	—	1	1	29	17	46	1	—	1	—	—	—
1	2	—	—	—	—	—	—	—	—	—	—	—	—
31	64	—	—	—	—	1	1	1	—	1	—	—	—
54	115	—	—	—	1	—	1	5	—	5	—	—	—
12	41	1	1	2	7	9	16	5	—	5	—	—	—
61	119	1	—	1	1	1	2	960	436	1.396	—	—	—
—	—	—	—	—	—	—	—	—	—	—	—	—	—
1	2	—	—	—	—	—	—	—	—	—	—	—	—
—	4	—	—	—	—	—	—	—	—	—	—	—	—
—	—	—	—	—	—	—	—	—	—	—	—	—	—
13	36	—	—	—	—	—	—	2	—	2	—	—	—
—	—	—	—	—	—	—	—	—	—	—	—	—	—
7	15	1	—	1	—	—	—	1.820	752	2.572	—	—	—
—	1	—	—	—	—	—	—	—	—	—	—	—	—
19	41	—	—	—	—	—	—	32	4	36	—	—	—
1	1	—	—	—	—	—	—	—	—	—	—	—	—
—	—	—	—	—	—	—	—	2	—	2	—	—	—
2	8	—	—	—	—	—	—	—	—	—	—	—	—
117	363	12	6	18	7	7	14	—	—	—	8	5	13
8	20	—	—	—	1	2	3	—	1	1	—	—	—
380	11.612	139	91	230	170	104	274	2.923	1.225	4.148	20	7	27

...brésilienne).

...67

População estrangeira do Estado do P

Population étrangère de l'État de P

(CONTINUA

PAIZES — PAYS		Guarapuava			Guaratuba			Iraty		
		Homens Hommes	Mulheres Femmes	Total Total	Homens Hommes	Mulheres Femmes	Total Total	Homens Hommes	Mulheres Femmes	Total Total
Europa Europe	Allemanha Allemagne	121	96	217	—	—	—	102	88	190
	Austria Autriche	129	133	262	—	—	—	104	96	
	Belgica Belgique	1	—	1	—	—	—	—	—	
	Dinamarca Danemark	—	—	—	—	—	—	—	—	
	França France	18	11	29	—	—	—	5	3	
	Grecia Grece	—	—	—	—	—	—	—	—	
	Hespanha Espagne	39	29	68	—	—	—	40	43	83
	Hollanda Pays-Bas	11	6	17	—	—	—	31	37	68
	Hungria Hongrie	—	—	—	—	—	—	—	—	
	Inglaterra Angleterre	2	1	3	—	—	—	—	1	1
	Italia Italie	22	11	33	1	1	2	36	31	67
	Polonia Pologne	841	771	1.612	—	—	—	500	522	1.022
	Portugal Portugal	11	2	13	4	—	4	11	2	13
	Russia Russie	59	49	108	—	—	—	734	666	1.400
	Servia Serbie	—	1	1	—	—	—	—	—	
	Suecia Suede	3	2	5	—	—	—	—	—	
	Suissa Suisse	1	—	1	—	—	—	1	—	
	Outros paizes Autres pays	22	2	24	—	—	—	28	48	
America Amérique	Argentina Argentine	56	13	69	—	—	—	1	—	
	Bolivia Bolivie	—	—	—	—	—	—	—	—	
	Canadá Canada	—	—	—	—	—	—	—	—	
	Chile Chili	—	—	—	—	—	—	—	—	
	Cuba Cuba	—	—	—	—	—	—	—	—	
	Estados Unidos Etats-Unis	1	—	1	—	—	—	—	—	
	Mexico Mexique	—	—	—	—	—	—	—	—	
	Paraguay Paraguay	88	12	100	—	—	—	—	—	
	Perú Pérou	—	—	—	—	—	—	—	—	
	Uruguay Uruguay	1	2	3	—	—	—	—	—	
	Venezuela Vénézuéla	—	—	—	—	—	—	—	—	
	Outros paizes Autres pays	—	—	—	—	—	—	—	—	
Asia Asie	Japão Japon	—	—	—	—	—	—	—	—	
	Turquia Asiatica Turquie-Asiatique	30	30	60	2	—	2	47	15	62
Paizes diversos ou indeterminados Pays divers ou indéterminés		1	3	4	—	—	—	4	—	
TOTAL DE ESTRANGEIROS (*) TOTAL D'ÉTRANGERS		1.457	1.174	2.631	7	1	8	1.644	1.552	3.196

(*) Inclusive os estrangeiros que adoptaram a nacionalidade brazileira. (Y compris les étrangers qui ont adopté

, segundo a nacionalidade e o sexo

, d'après la nationalité et le sexe

SUITE)

Jacarézinho			Jaguariahyva			Lapa			Marumby			Morretes		
ns	Mulheres Femmes	Total Total	Homens Hommes	Mulheres Femmes	Total Total	Homens Hommes	Mulheres Femmes	Total Total	Homens Hommes	Mulheres Femmes	Total Total	Homens Hommes	Mulheres Femmes	Total Total
3	2	5	19	10	29	66	44	110	1	2	3	7	10	17
5	8	13	11	6	17	109	103	212	19	14	33	2	2	4
2	—	2	1	—	1	—	—	—	—	—	—	—	—	—
—	—	—	3	—	3	—	—	—	—	—	—	—	—	—
2	2	4	4	1	5	3	6	9	—	—	—	—	—	—
—	—	—	—	—	—	—	—	—	—	—	—	—	—	—
87	66	153	60	16	76	14	4	18	5	6	11	5	2	7
—	—	—	1	—	1	—	1	1	—	—	—	1	—	1
—	—	—	—	—	—	—	—	—	—	—	—	—	—	—
—	—	—	2	—	2	4	2	6	—	—	—	5	1	6
11	228	539	57	27	84	92	72	164	8	8	16	108	80	188
—	—	—	83	47	130	143	125	268	48	45	93	9	9	18
09	64	173	70	7	77	6	—	6	4	—	4	29	5	34
—	—	—	15	11	25	35	36	71	59	75	134	1	1	2
—	—	—	—	—	—	—	—	—	—	—	—	—	—	—
1	1	2	2	1	3	—	—	—	—	—	—	—	—	—
—	1	1	3	—	3	3	1	4	—	—	—	2	1	3
—	—	—	—	1	1	6	5	11	50	49	99	—	—	—
14	4	18	6	3	9	—	—	—	1	—	1	1	—	1
—	—	—	—	—	—	—	—	—	—	—	—	—	—	—
—	—	—	—	—	—	—	—	—	—	—	—	—	—	—
—	—	—	—	—	—	1	—	1	—	—	—	—	—	—
1	—	1	—	—	—	—	—	—	—	—	—	—	—	—
—	—	—	2	—	2	—	—	—	—	—	—	4	—	4
—	—	—	—	—	—	—	—	—	—	—	—	—	—	—
1	1	2	2	1	3	1	—	1	—	—	—	1	4	5
—	—	—	—	—	—	—	—	—	—	—	—	—	—	—
1	1	2	—	—	—	—	—	—	—	—	—	2	4	6
—	—	—	—	—	—	—	—	—	—	—	—	—	—	—
—	—	—	—	—	—	—	—	—	—	—	—	—	—	—
39	253	592	—	—	—	—	—	—	—	—	—	—	—	—
16	4	20	30	11	41	11	5	16	20	7	27	17	6	23
[illegible]	1	2	1	—	1	3	2	5	1	1	2	1	1	2
93	636	1.529	372	142	514	497	406	903	216	207	423	195	126	321

nalité brésilienne).

População estrangeira do Estado do

Population étrangère de l'État de

(CONTIN

PAIZES — PAYS		Palmas			Palmeira			Palmyra		
		Homens — Hommes	Mulheres — Femmes	Total — Total	Homens — Hommes	Mulheres — Femmes	Total — Total	Homens — Hommes	Mulheres — Femmes	Tota — Tota
Europa — Europe	Allemanha — Allemagne	32	15	47	36	23	59	5	1	
	Austria — Autriche	33	28	61	23	22	45	5	1	
	Belgica — Belgique	—	—	—	—	—	—	—	—	
	Dinamarca — Danemark	—	—	—	—	—	—	—	—	
	França — France	2	1	3	3	3	6	—	—	
	Grecia — Grèce	—	—	—	—	—	—	—	—	
	Hespanha — Espagne	2	3	5	14	3	17	—	—	
	Hollanda — Pays-Bas	—	—	—	—	—	—	—	—	
	Hungria — Hongrie	—	—	—	—	—	—	—	—	
	Inglaterra — Angleterre	—	—	—	—	1	1	—	—	
	Italia — Italie	24	9	33	67	41	108	3	3	
	Polonia — Pologne	17	8	25	186	159	345	126	131	
	Portugal — Portugal	7	7	14	22	14	36	—	—	
	Russia — Russie	65	71	136	83	73	156	4	4	
	Servia — Serbie	—	—	—	—	—	—	—	—	
	Suecia — Suède	4	2	6	1	—	1	—	—	
	Suissa — Suisse	2	—	2	—	1	1	—	—	
	Outros paizes — Autres pays	5	7	12	—	—	—	—	7	
America — Amérique	Argentina — Argentine	58	14	72	5	2	7	—	—	
	Bolivia — Bolivie	—	—	—	—	—	—	—	—	
	Canadá — Canada	—	—	—	—	—	—	—	—	
	Chile — Chili	—	—	—	—	—	—	—	—	
	Cuba — Cuba	—	—	—	—	—	—	—	—	
	Estados Unidos — États Unis	—	—	—	2	1	3	—	—	
	Mexico — Mexique	—	—	—	—	—	—	—	—	
	Paraguay — Paraguay	33	6	39	—	—	—	—	—	
	Perú — Pérou	—	—	—	—	—	—	—	—	
	Uruguay — Uruguay	3	—	3	12	9	21	—	—	
	Venezuela — Vénézuéla	—	—	—	—	—	—	—	—	
	Outros paizes — Autres pays	—	—	—	1	—	1	—	—	
Asia — Asie	Japão — Japon	—	—	—	—	—	—	—	—	
	Turquia Asiatica — Turquie Asiatique	35	14	49	8	5	13	—	—	
Paizes diversos ou indeterminados — Pays divers ou indeterminés		1	—	1	4	2	6	—	—	
TOTAL DE ESTRANGEIROS (*) — TOTAL D'ÉTRANGERS		323	185	508	467	359	826	143	147	29

(*) Inclusive os estrangeiros que adoptaram a nacionalidade brazileira. (Y compris les étrangers qui ont adopté

, segundo a nacionalidade e o sexo

, d'après la nationalité et le sexe

— SUITE)

	Paranaguá			Pirahy			Ponta Grossa			Porto de Cima			Prudentopolis		
ns n- s	Mulheres Fem-	Total Total	Homens Hom- mes	Mulheres Fem- mes	Total Total	Homens Hom- mes	Mulheres Fem- mes	Total Total	Homens Hom- mes	Mulheres Fem- mes	Total Total	Homens Hom- mes	Mulheres Fem- mes	Total Total
68	25	93	—	5	5	179	173	352	3	—	3	24	12	36
14	7	21	5	1	6	85	67	152	—	—	—	450	475	925
—	—	—	—	—	—	3	—	3	—	—	—	—	1	1
31	1	32	—	—	—	—	—	—	—	—	—	—	—	—
1	2	3	1	—	1	10	10	20	1	—	1	—	—	—
13	11	24	—	—	—	—	—	—	—	—	—	—	—	—
50	16	66	4	—	4	36	27	63	5	2	7	14	17	31
5	4	9	1	2	3	9	13	22	—	—	—	—	—	—
—	—	—	—	—	—	3	1	4	—	1	1	—	—	—
4	2	6	—	—	—	4	—	4	—	—	—	—	2	2
96	80	176	36	17	53	210	163	373	22	10	32	47	32	79
6	5	11	25	15	40	235	221	456	6	5	11	200	222	422
215	50	265	—	—	—	62	19	81	7	1	8	2	—	2
1	1	2	2	1	3	160	144	304	1	—	1	1.788	1.795	3.583
—	—	—	—	—	—	1	—	1	—	—	—	—	—	—
1	—	1	—	—	—	1	—	1	—	—	—	—	1	1
1	—	1	1	1	2	8	2	10	—	—	—	1	1	2
7	7	14	14	8	22	142	144	286	1	1	2	103	64	167
42	14	56	4	—	4	25	26	51	1	—	1	—	1	1
—	—	—	—	—	—	—	—	—	—	—	—	—	—	—
—	—	—	—	—	—	—	—	—	—	—	—	—	1	1
—	—	—	—	—	—	1	—	1	—	—	—	—	—	—
—	—	—	—	—	—	—	—	—	—	—	—	—	—	—
—	—	—	—	—	—	3	4	7	—	—	—	1	2	3
—	—	—	—	—	—	—	—	—	—	—	—	—	—	—
1	1	2	—	—	—	3	—	3	—	—	—	4	1	5
—	—	—	—	—	—	—	—	—	—	—	—	—	—	—
7	5	12	—	—	—	3	—	3	—	—	—	—	—	—
—	—	—	—	—	—	—	—	—	—	—	—	—	—	—
—	—	—	—	—	—	—	—	—	—	—	—	2	—	2
2	—	2	—	—	—	—	—	—	—	—	—	—	—	—
97	67	164	7	1	8	86	45	131	1	—	1	8	4	12
2	—	2	—	—	—	6	5	11	—	—	—	—	—	—
664	298	962	100	51	151	1.275	1.064	2.339	48	20	68	2.644	2.631	5.275

tionalité brésilienne).

População estrangeira do Estado

Population étrangère de l'État

(CON

PAIZES PAYS		Ribeirão Claro			Rio Branco			Rio Negro		
		Homens Hommes	Mulheres Femmes	Total Total	Homens Hommes	Mulheres Femmes	Total Total	Homens Hommes	Mulheres Femmes	
Europa Europe	Allemanha Allemagne	13	6	19	2	1	3	134	99	
	Austria Autriche	5	5	10	1	—	1	103	79	
	Belgica Belgique	—	—	—	—	—	—	—	—	
	Dinamarca Danemark	—	—	—	—	—	—	2	—	
	França France	—	—	—	2	1	3	4	2	
	Grecia Grèce	—	—	—	—	—	—	—	—	
	Hespanha Espagne	110	86	196	17	5	22	13	2	
	Hollanda Pays-Bas	—	—	—	—	—	—	1	2	
	Hungria Hongrie	—	2	2	—	—	—	—	—	
	Inglaterra Angleterre	—	—	—	1	—	1	—	—	
	Italia Italie	273	231	504	10	5	15	26	25	
	Polonia Pologne	1	—	1	7	4	11	151	132	
	Portugal Portugal	46	28	74	6	3	9	11	3	
	Russia Russie	5	5	10	—	—	—	365	372	
	Servia Serbie	—	—	—	—	—	—	—	—	
	Suecia Suède	—	—	—	—	—	—	1	1	
	Suissa Suisse	—	—	—	—	1	1	8	9	
	Outros paizes Autres pays	1	—	1	—	—	—	11	1	
America Amérique	Argentina Argentine	20	29	49	—	—	—	4	—	
	Bolivia Bolivie	—	—	—	—	—	—	—	—	
	Canadá Canada	—	—	—	—	—	—	—	—	
	Chile Chili	—	—	—	—	—	—	—	—	
	Cuba Cuba	—	—	—	—	—	—	—	—	
	Estados Unidos Etats-Unis	1	1	2	—	—	—	2	—	
	Mexico Mexique	—	—	—	—	—	—	—	—	
	Paraguay Paraguay	1	—	1	—	—	—	1	—	
	Perú Pérou	—	—	—	—	—	—	—	—	
	Uruguay Uruguay	—	—	—	—	—	—	1	1	
	Venezuela Venezuela	—	—	—	—	—	—	—	—	
	Outros paizes Autres pays	—	—	—	—	—	—	—	—	
Asia Asie	Japão Japon	37	25	62	—	—	—	—	—	
	Turquia Asiatica Turquie-Asiatique	30	17	47	5	—	5	30	12	
Paizes diversos ou indeterminados Pays divers ou indeterminés		—	—	—	—	—	—	1	—	
TOTAL DE ESTRANGEIROS (*) TOTAL D'ÉTRANGERS		543	435	978	51	20	71	879	740	1

(*) Inclusive os estrangeiros que adoptaram a nacionalidade brazileira. (Y compris les étrangers qui ont adop

, segundo a nacionalidade e o sexo

i, d'après la nationalité et le sexe

— SUITE)

Antonio da Platina			Santo Antonio do Imbituva			São João do Triumpho			São José da Bôa Vista			São José dos Pinhaes			São Matheus		
s	Mulheres Femmes	Total Total	Homens Hommes	Mulheres Femmes	Total Total	Homens Hommes	Mulheres Femmes	Total Total	Homens Hommes	Mulheres Femmes	Total Total	Homens Hommes	Mulheres Femmes	Total Total	Homens Hommes	Mulheres Femmes	Total Total
	—	—	55	44	99	12	1	13	4	1	5	75	58	133	21	11	32
	2	6	23	22	45	11	3	14	1	1	2	232	198	430	598	610	1.208
	—	—	—	—	—	—	—	—	—	—	—	—	—	—	—	—	—
	—	—	—	—	—	—	—	—	—	—	—	1	—	1	—	—	—
	—	—	2	—	2	1	—	1	1	—	1	3	2	5	—	—	—
	—	—	1	—	1	—	—	—	—	—	—	—	—	—	—	—	—
	14	43	2	5	7	2	4	6	7	1	8	16	11	27	10	10	20
	—	—	6	7	13	1	—	1	3	—	3	6	2	8	—	—	—
	—	—	2	—	2	—	—	—	—	—	—	1	1	2	1	2	3
	—	—	2	1	3	—	—	—	—	—	—	3	1	4	2	—	2
	21	64	72	48	120	17	12	29	19	11	30	250	194	444	7	1	8
	—	5	64	57	121	52	42	94	4	4	8	290	282	578	629	648	1.317
	13	90	6	—	6	7	1	8	12	7	19	7	1	8	1	—	1
	—	—	72	71	143	7	4	11	—	1	1	44	37	81	76	70	146
	—	—	—	—	—	—	—	—	—	—	—	—	—	—	—	—	—
	—	—	—	—	—	—	—	—	—	—	—	3	1	4	—	—	—
	—	—	7	1	8	—	—	—	—	—	—	8	7	15	—	—	—
	—	—	—	—	—	—	2	2	—	—	—	—	—	—	10	2	12
	1	1	4	1	5	1	—	1	—	—	—	—	1	1	2	—	2
	—	—	—	—	—	—	—	—	—	—	—	—	—	—	—	—	—
	—	—	—	—	—	—	—	—	—	—	—	—	—	—	—	—	—
	—	—	—	—	—	—	—	—	—	—	—	—	—	—	—	—	—
	—	—	—	—	—	—	—	—	—	—	—	—	—	—	—	—	—
	—	—	—	1	1	—	—	—	—	—	—	—	1	1	—	—	—
	—	—	—	—	—	—	—	—	—	—	—	—	—	—	—	—	—
	—	—	6	—	6	5	—	5	—	—	—	—	—	—	—	—	—
	—	—	—	—	—	—	—	—	—	—	—	—	—	—	—	—	—
	—	—	1	—	1	—	—	—	—	—	—	—	—	—	—	—	—
	—	—	—	—	—	—	—	—	—	—	—	—	—	—	—	—	—
	—	—	—	—	—	—	—	—	—	—	—	—	—	—	—	—	—
	—	—	—	—	—	—	—	—	—	—	—	—	—	—	—	—	—
	—	6	13	2	15	20	14	34	13	2	15	20	4	24	—	—	—
	—	—	—	—	—	—	1	1	1	—	1	—	—	—	1	—	1
	51	215	328	260	588	176	84	220	65	28	93	965	801	1.766	1.398	1.354	2.752

onalité brésilienne.

População estrangeira do Estado d

Population étrangère de l'État d

(CO

PAIZES PAYS		São Pedro do Mallet			Serro Azul			Tamandaré		
		Homens Hommes	Mulheres Femmes	Total Total	Homens Hommes	Mulheres Femmes	Total Total	Homens Hommes	Mulheres Femmes	To To
Europa Europe	Allemanha Allemagne	11	7	18	18	15	33	18	15	
	Austria Autriche	458	458	916	4	1	5	4	2	
	Belgica Belgique	—	—	—	—	—	—	—	—	
	Dinamarca Danemark	1	—	1	—	—	—	—	—	
	França France	—	—	—	17	14	31	—	—	
	Grecia Gréce	—	—	—	1	—	1	1	—	
	Hespanha Espagne	2	—	2	4	—	4	2	—	
	Hollauda Pays-Bas	—	1	1	—	—	—	—	—	
	Hungria Hongrie	—	—	—	—	—	—	—	—	
	Inglaterra Angleterre	1	—	1	10	3	13	1	—	
	Italia Italie	7	2	9	20	9	29	61	47	
	Polonia Pologne	990	1.010	2.000	6	5	11	132	132	
	Portugal Portugal	11	1	12	9	—	9	6	1	
	Russia Russie	1.028	1.062	2.090	5	—	5	1	—	
	Servia Serbie	—	—	—	—	—	—	—	—	
	Suecia Suéde	—	—	—	—	—	—	—	—	
	Suissa Suisse	1	—	1	3	6	9	—	—	
	Outros paizes Autres pays	—	—	—	—	—	—	—	—	
America Amérique	Argentina Argentine	1	—	1	—	—	—	—	1	
	Bolivia Bolivie	—	—	—	—	—	—	—	—	
	Canadá Canada	—	—	—	—	—	—	—	—	
	Chile Chili	—	—	—	—	—	—	—	—	
	Cuba Cuba	—	—	—	—	—	—	—	—	
	Estados Unidos Etats Unis	—	—	—	—	1	1	—	—	
	Mexico Mexique	—	—	—	—	—	—	—	—	
	Paraguay Paraguay	—	—	—	—	—	—	—	—	
	Perú Pérou	—	1	1	—	—	—	—	—	
	Uruguay Uruguay	—	—	—	—	—	—	1	1	
	Venezuela Vénézuéla	—	—	—	—	—	—	—	—	
	Outros paizes Autres pays	—	—	—	—	—	—	—	—	
Asia Asie	Japão Japon	—	—	—	—	—	—	—	—	
	Turquia Asiatica Turquie Asiatique	7	4	11	10	1	11	1	1	
Paizes diversos ou indeterminados Pays divers ou indeterminés		2	1	3	1	—	1	—	—	
TOTAL DE ESTRANGEIROS (*) TOTAL D'ÉTRANGERS		2.520	2.547	5.067	103	55	163	228	200	4.

(*) Inclusive os estrangeiros que adoptaram a nacionalidade brazileira. (Y compris les étrangers qui ont adopté

segundo a nacionalidade e o sexo

, d'après la nationalité et le sexe

– FIN)

ixeira Soares		Thomazina			Tibagy			União da Victoria			Ypiranga			Total		
Mulheres Femmes	Total	Homens Hommes	Mulheres Femmes	Total	Homens Hommes	Mulheres Femmes	Total	Homens Hommes	Mulheres Femmes	Total	Homens Hommes	Mulheres Femmes	Total	Homens Hommes	Mulheres Femmes	Total
22	56	15	6	21	18	12	30	206	139	345	30	22	52	2.632	2.106	4.738
17	40	16	5	21	8	4	12	111	100	211	14	14	28	3.226	3.078	6.304
—	—	—	1	1	—	—	—	7	7	14	—	—	—	31	17	48
—	—	—	—	—	—	—	—	—	—	—	—	—	—	50	10	60
—	1	—	—	—	1	—	1	4	1	5	—	—	—	182	178	360
—	—	—	—	—	1	—	1	—	—	—	—	—	—	20	11	31
2	8	106	36	142	1	—	1	17	12	29	7	1	8	1.114	703	1.817
13	31	—	—	—	—	—	—	8	4	12	6	6	12	188	172	360
—	—	—	—	—	1	—	1	—	—	—	—	—	—	22	11	33
—	—	—	1	1	3	—	3	1	—	1	—	—	—	114	70	184
27	65	61	27	83	16	2	18	43	23	66	36	19	55	5.073	3.973	9.046
92	233	80	36	116	31	20	51	773	763	1.536	413	376	789	8.444	8.000	16.444
6	21	129	17	146	12	2	14	15	6	21	4	1	5	1.402	406	1.803
9	36	12	7	19	4	1	5	176	138	314	776	790	1.566	6.284	6.026	12.310
—	—	—	—	—	—	—	—	—	—	—	—	—	—	2	2	4
—	1	—	—	—	—	—	—	—	—	—	—	—	—	55	41	96
1	4	3	4	7	1	—	1	6	5	11	6	1	7	151	122	273
—	—	4	—	4	—	1	1	21	19	40	25	32	57	536	448	984
—	1	3	—	3	1	—	1	13	7	20	—	—	—	1.459	726	2.185
—	—	—	—	—	—	—	—	—	—	—	—	—	—	—	—	—
—	—	—	—	—	—	—	—	—	—	—	—	—	—	1	2	3
—	—	—	—	—	—	—	—	—	—	—	—	—	—	6	1	7
—	—	—	—	—	—	—	—	—	—	—	—	—	—	1	—	1
—	—	1	—	1	—	—	—	1	—	1	—	—	—	52	29	81
—	—	—	—	—	—	—	—	—	—	—	—	—	—	—	—	—
—	1	—	1	1	1	1	2	11	—	11	—	—	—	2.137	866	3.003
—	—	—	—	—	—	—	—	—	—	—	—	—	—	1	2	3
—	—	1	1	2	—	—	—	1	1	2	—	—	—	95	50	145
—	—	—	—	—	—	—	—	—	—	—	—	—	—	—	1	1
—	—	—	—	—	—	—	—	—	—	—	—	—	—	8	2	10
—	—	—	—	—	—	—	—	—	—	—	—	—	—	410	291	701
12	24	58	11	69	22	16	38	8	2	10	13	13	26	1.103	522	1.625
1	3	—	—	—	4	2	6	—	—	—	—	—	—	55	33	88
202	525	489	153	642	125	61	186	1.422	1.227	2.649	1.330	1.275	2.605	34.854	27.899	62.753

onalité brésilienne).

População estrangeira do Estado de
Population étrangère de l'État de

PAIZES / PAYS		Afogados de Ingazeira			Agua Preta			Aguas Bellas		
		Homens / Hommes	Mulheres / Femmes	Total / Total	Homens / Hommes	Mulheres / Femmes	Total / Total	Homens / Hommes	Mulheres / Femmes	Tot / Tot
Europa / Europe	Allemanha / Allemagne	—	—	—	—	—	—	—	—	
	Austria / Autriche	—	—	—	—	—	—	—	—	
	Belgica / Belgique	—	—	—	—	—	—	—	—	
	Dinamarca / Danemark	—	—	—	—	—	—	—	—	
	França / France	1	—	1	—	—	—	—	—	
	Grecia / Grèce	—	—	—	—	—	—	—	—	
	Hespanha / Espagne	—	—	—	—	—	—	—	—	
	Hollanda / Pays-Bas	—	—	—	—	—	—	—	—	
	Hungria / Hongrie	—	—	—	—	—	—	—	—	
	Inglaterra / Angleterre	—	—	—	—	—	—	—	—	
	Italia / Italie	—	—	—	—	—	—	—	—	
	Polonia / Pologne	—	—	—	—	—	—	—	—	
	Portugal / Portugal	—	—	—	3	1	4	—	—	
	Russia / Russie	—	—	—	—	—	—	—	—	
	Servia / Serbie	—	—	—	—	—	—	—	—	
	Suecia / Suede	—	—	—	—	—	—	—	—	
	Suissa / Suisse	—	—	—	—	—	—	—	—	
	Outros paizes / Autres pays	—	—	—	—	—	—	—	—	
America / Amérique	Argentina / Argentine	—	—	—	—	—	—	1	—	
	Bolivia / Bolivie	—	—	—	—	—	—	—	—	
	Canadá / Canada	—	—	—	—	—	—	—	—	
	Chile / Chili	—	—	—	—	—	—	—	—	
	Cuba / Cuba	—	—	—	—	—	—	—	—	
	Estados-Unidos / Etats Unis	—	—	—	—	—	—	—	—	
	Mexico / Mexique	—	—	—	—	—	—	—	—	
	Paraguay / Paraguay	—	—	—	—	—	—	—	—	
	Perú / Pérou	—	—	—	—	—	—	—	—	
	Uruguay / Uruguay	—	—	—	—	—	—	—	—	
	Venezuela / Venezuela	—	—	—	—	—	—	—	—	
	Outros paizes / Autres pays	—	—	—	—	—	—	—	—	
Asia / Asie	Japão / Japon	—	—	—	—	—	—	—	—	
	Turquia Asiatica / Turquie Asiatique	—	—	—	—	—	—	—	—	
Paizes diversos ou indeterminados / Pays divers ou indeterminés		—	—	—	1	—	1	—	—	
TOTAL DE ESTRANGEIROS (*) / TOTAL D'ETRANGERS		1	—	1	4	1	5	1	—	

(*) Inclusive os estrangeiros que adoptaram a nacionalidade brazileira. (Y compris les étrangers qui ont adopté

uco, segundo a nacionalidade e o sexo

uco, d'après la nationalité et le sexe

Alagôa de Baixo			Altinho			Amaragy			Barreiras			Belmonte		
s	Mulheres Fem- mes	Total Total	Homens Hom- mes	Mulheres Fem- mes	Total Total	Homens Hom- mes	Mulheres Fem- mes	Total Total	Homens Hom- mes	Mulheres Fem- mes	Total Total	Homens Hom- mes	Mulheres Fem- mes	Total Total
–	–	–	–	–	–	–	–	–	1	–	1	–	–	–
–	–	–	–	–	–	–	–	–	–	–	–	–	–	–
–	–	–	–	–	–	–	–	–	–	–	–	–	–	–
–	–	–	–	–	–	–	–	–	–	–	–	–	–	–
1	–	1	–	–	–	–	–	–	–	–	–	–	–	–
–	–	–	–	–	–	–	–	–	–	–	–	–	–	–
–	–	–	–	–	–	–	–	–	–	–	–	–	–	–
–	–	–	–	–	–	–	–	–	–	–	–	–	–	–
–	–	–	–	–	–	–	–	–	–	–	–	–	–	–
–	–	–	–	–	–	–	–	–	–	–	–	–	–	–
1	–	1	–	–	–	–	–	–	4	–	4	–	–	–
–	–	–	–	–	–	–	–	–	–	–	–	–	–	–
–	–	–	–	–	–	3	–	3	3	2	5	–	–	–
–	–	–	–	–	–	–	–	–	–	–	–	–	–	–
–	–	–	–	–	–	–	–	–	–	–	–	–	–	–
–	–	–	–	–	–	–	–	–	–	–	–	–	–	–
–	–	–	–	–	–	–	–	–	–	–	–	–	–	–
–	–	–	–	–	–	–	–	–	–	–	–	–	–	–
–	–	–	–	–	–	–	–	–	–	–	–	–	–	–
–	–	–	–	–	–	–	–	–	–	–	–	–	–	–
–	–	–	–	–	–	–	–	–	–	–	–	–	–	–
–	–	–	–	–	–	–	–	–	–	–	–	–	–	–
–	–	–	–	–	–	–	–	–	–	–	–	–	–	–
–	–	–	–	–	–	–	–	–	–	–	–	–	–	–
–	–	–	–	–	–	–	–	–	–	–	–	–	–	–
–	–	–	–	–	–	–	–	–	–	–	–	–	–	–
–	–	–	–	–	–	–	–	–	–	–	–	–	–	–
–	–	–	–	–	–	–	–	–	–	–	–	–	–	–
–	–	–	–	–	–	–	–	–	–	–	–	–	–	–
–	–	–	–	–	–	–	–	–	–	–	–	–	–	–
–	–	–	–	–	–	–	–	–	–	–	–	–	–	–
–	–	–	–	–	–	–	–	–	–	–	–	–	–	–
1	–	1	–	–	–	–	–	–	–	–	–	–	–	–
–	–	–	–	–	–	–	–	–	–	–	–	–	–	–
–	–	–	–	–	–	–	1	1	–	–	–	–	–	–
3	–	3	–	–	–	3	1	4	8	2	10	–	–	–

ualité brésilienne).

População estrangeira do Estado de

Population étrangère de l'État de

(CONTI

PAIZES / PAYS		Bezerros			Bôa Vista			Bom Conselho		
		Homens / Hommes	Mulheres / Femmes	Total / Total	Homens / Hommes	Mulheres / Femmes	Total / Total	Homens / Hommes	Mulheres / Femmes	Tota / Tot
Europa / Europe	Allemanha / Allemagne	—	—	—	—	—	—	—	—	
	Austria / Autriche	—	—	—	—	—	—	—	—	
	Belgica / Belgique	—	—	—	—	—	—	—	—	
	Dinamarca / Danemark	—	—	—	—	—	—	—	—	
	França / France	—	—	—	—	—	—	—	—	
	Grecia / Grèce	—	—	—	—	—	—	—	—	
	Hespanha / Espagne	—	—	—	—	—	—	—	—	
	Hollanda / Pays-Bas	—	—	—	—	—	—	—	—	
	Hungria / Hongrie	—	—	—	—	—	—	—	—	
	Inglaterra / Angleterre	—	—	—	—	—	—	—	—	
	Italia / Italie	1	—	1	—	—	—	3	—	
	Polonia / Pologne	—	—	—	—	—	—	—	—	
	Portugal / Portugal	—	—	—	—	—	—	—	—	
	Russia / Russie	—	—	—	—	—	—	—	—	
	Servia / Serbie	—	—	—	—	—	—	—	—	
	Suecia / Suède	—	—	—	—	—	—	—	—	
	Suissa / Suisse	—	—	—	—	—	—	—	—	
	Outros paizes / Autres pays	—	—	—	—	—	—	—	—	
America / Amerique	Argentina / Argentine	—	—	—	—	—	—	—	—	
	Bolivia / Bolivie	—	—	—	—	—	—	—	—	
	Canadá / Canada	—	—	—	—	—	—	—	—	
	Chile / Chili	—	—	—	—	—	—	—	—	
	Cuba / Cuba	—	—	—	—	—	—	—	—	
	Estados Unidos / Etats Unis	—	—	—	—	—	—	—	—	
	Mexico / Mexique	—	—	—	—	—	—	—	—	
	Paraguay / Paraguay	—	—	—	—	—	—	—	—	
	Perú / Pérou	—	—	—	—	—	—	—	—	
	Uruguay / Uruguay	—	—	—	—	—	—	—	—	
	Venezuela / Vénézuéla	—	—	—	—	—	—	—	—	
	Outros paizes / Autres pays	—	—	—	—	—	—	—	—	
Asia / Asie	Japão / Japon	—	—	—	—	—	—	—	—	
	Turquia-Asiatica / Turquie Asiatique	—	—	—	—	—	—	—	—	
Paizes diversos ou indeterminados / Pays divers ou indeterminés		—	—	—	—	—	—	—	—	
TOTAL DE ESTRANGEIROS (*) / TOTAL D'ÉTRANGERS		1	—	1	—	—	—	3	—	

(*) Inclusive os estrangeiros que adoptaram a nacionalidade brazileira. (Y compris les étrangers qui ont adopté

uco, segundo a nacionalidade e o sexo

uco, d'après la nationalité et le sexe

— SUITE)

Bom Jardim			Bonito			Brejo da Madre de Deus			Buique			Cabo		
s n- s	Mulheres Fem- mes	Total Total	Homens Hom- mes	Mulheres Fem- mes	Total Total	Homens Hom mes	Mulheres Fem- mes	Total Total	Homens Hom- mes	Mulheres Fem- mes	Total Total	Homens Hom- mes	Mulheres Fem- mes	Total Total
—	—	—	—	—	—	—	—	—	—	—	—	—	—	—
—	—	—	—	—	—	—	—	—	—	—	—	—	—	—
—	—	—	—	—	—	—	—	—	—	—	—	—	—	—
—	—	—	—	—	—	—	—	—	—	—	—	—	—	—
—	—	—	—	—	—	—	—	—	—	—	—	—	—	—
—	—	—	—	—	—	—	—	—	—	—	—	—	—	—
—	—	—	—	—	—	—	—	—	—	—	—	—	—	—
—	—	—	—	—	—	—	—	—	—	—	—	—	—	—
—	—	—	—	—	—	—	—	—	—	—	—	—	—	—
—	—	—	—	—	—	—	—	—	—	—	—	1	—	1
4	1	5	4	2	6	—	—	—	—	—	—	1	1	2
—	—	—	—	—	—	—	—	—	—	—	—	—	—	—
—	—	—	—	1	1	4	—	4	—	—	—	10	—	10
—	—	—	—	—	—	—	—	—	—	—	—	4	1	5
—	—	—	—	—	—	—	—	—	—	—	—	—	—	—
—	—	—	—	—	—	—	—	—	—	—	—	—	—	—
—	—	—	—	—	—	—	—	—	—	—	—	—	—	—
—	—	—	—	—	—	—	—	—	—	—	—	—	—	—
—	—	—	—	—	—	—	—	—	—	—	—	—	—	—
—	—	—	—	—	—	—	—	—	—	—	—	—	—	—
—	—	—	—	—	—	—	—	—	—	—	—	—	—	—
—	—	—	—	—	—	—	—	—	—	—	—	—	—	—
—	—	—	—	—	—	—	—	—	—	—	—	—	—	—
—	—	—	—	—	—	—	—	—	1	—	1	—	—	—
—	—	—	—	—	—	—	—	—	—	—	—	—	—	—
—	—	—	—	—	—	—	—	—	—	—	—	—	—	—
—	—	—	—	—	—	—	—	—	—	—	—	—	—	—
—	—	—	—	—	—	—	—	—	—	—	—	—	—	—
—	—	—	—	—	—	—	—	—	—	—	—	—	—	—
—	—	—	—	—	—	—	—	—	—	—	—	—	—	—
—	—	—	—	—	—	—	—	—	—	—	—	—	—	—
—	—	—	—	—	—	—	—	—	—	—	—	—	—	—
—	—	—	—	—	—	—	—	—	—	—	—	1	1	2
4	1	5	4	3	7	4	—	4	1	—	1	17	3	20

onalité brésilienne).

População estrangeira do Estado de

Population étrangère de l'État de

(CONT

PAIZES / PAYS		Cabrobó			Canhotinho			Caruarú		
		Homens / Hommes	Mulheres / Femmes	Total / Total	Homens / Hommes	Mulheres / Femmes	Total / Total	Homens / Hommes	Mulheres / Femmes	To / To
Europa / Europe	Allemanha / Allemagne	—	—	—	—	—	—	—	1	
	Austria / Autriche	—	—	—	—	—	—	—	—	
	Belgica / Belgique	1	—	1	—	—	—	—	—	
	Dinamarca / Danemark	—	—	—	—	—	—	—	—	
	França / France	—	—	—	2	—	2	—	—	
	Grecia / Grèce	—	—	—	1	—	1	—	—	
	Hespanha / Espagne	—	—	—	1	—	1	1	1	
	Hollanda / Pays-Bas	—	—	—	—	—	—	—	—	
	Hungria / Hongrie	—	—	—	—	—	—	—	—	
	Inglaterra / Angleterre	—	—	—	—	—	—	—	—	
	Italia / Italie	—	—	—	6	1	7	2	1	
	Polonia / Pologne	—	—	—	—	—	—	—	—	
	Portugal / Portugal	—	—	—	10	1	11	1	4	
	Russia / Russie	—	—	—	—	—	—	—	—	
	Servia / Serbie	—	—	—	1	1	2	—	—	
	Suecia / Suede	—	—	—	—	—	—	—	—	
	Suissa / Suisse	—	—	—	—	—	—	—	—	
	Outros paizes / Autres pays	—	—	—	—	—	—	—	—	
America / Amérique	Argentina / Argentine	—	—	—	—	—	—	—	—	
	Bolivia / Bolivie	—	—	—	—	—	—	—	—	
	Canadá / Canada	—	—	—	—	—	—	—	—	
	Chile / Chili	—	—	—	—	—	—	—	—	
	Cuba / Cuba	—	—	—	—	—	—	—	—	
	Estados Unidos / Etats-Unis	—	—	—	—	—	—	—	—	
	Mexico / Mexique	—	—	—	—	—	—	—	—	
	Paraguay / Paraguay	—	—	—	—	—	—	—	—	
	Perú / Pérou	—	—	—	—	—	—	—	—	
	Uruguay / Uruguay	—	—	—	—	—	—	—	—	
	Venezuela / Vénézuéla	—	—	—	—	—	—	—	—	
	Outros paizes / Autres pays	—	—	—	—	—	—	—	—	
Asia / Asie	Japão / Japon	—	—	—	—	—	—	—	—	
	Turquia Asiatica / Turquie-Asiatique	—	—	—	—	—	—	—	—	
Paizes diversos ou indeterminados / Pays divers ou indeterminés		—	—	—	—	—	—	—	—	
TOTAL DE ESTRANGEIROS (*) / TOTAL D'ÉTRANGERS		1	—	1	21	3	24	4	7	

(*) Inclusive os estrangeiros que adoptaram a nacionalidade brazileira. (Y compris les étrangers qui ont adopt

ouco, segundo a nacionalidade e o sexo

ouco, d'après la nationalité et le sexe

—SUITE)

Correntes			Escada			Flôres			Floresta			Gamelleira		
ns n- s	Mulheres Fem- mes	Total Total	Homens Hom- mes	Mulheres Fem- mes	Total Total	Homens Hom- mes	Mulheres Fem- mes	Total Total	Homens Hom- mes	Mulheres Fem- mes	Total Total	Homens Hom- mes	Mulheres Fem- mes	Total Total
—	—	—	10	4	14	—	—	—	2	—	2	—	1	1
—	—	—	—	—	—	—	—	—	—	—	—	—	—	—
—	—	—	—	—	—	—	—	—	—	—	—	—	—	—
—	—	—	—	—	—	—	—	—	—	—	—	—	—	—
—	—	—	2	—	2	—	—	—	—	—	—	—	—	—
—	—	—	—	—	—	—	—	—	—	—	—	—	—	—
—	—	—	—	—	—	—	—	—	—	—	—	5	—	5
—	—	—	—	—	—	—	—	—	—	—	—	—	—	—
—	—	—	—	—	—	—	—	—	—	—	—	—	—	—
—	—	—	—	—	—	—	—	—	—	—	—	—	—	—
5	—	5	8	2	10	—	—	—	—	—	—	4	5	9
—	—	—	1	—	1	—	—	—	—	—	—	—	—	—
6	—	6	11	—	11	—	—	—	—	—	—	10	1	11
—	—	—	—	—	—	—	—	—	—	—	—	—	—	—
—	—	—	—	—	—	—	—	—	—	—	—	—	—	—
—	—	—	—	—	—	—	—	—	—	—	—	—	—	—
—	—	—	—	—	—	—	—	—	—	—	—	—	—	—
—	—	—	—	—	—	—	—	—	—	—	—	—	—	—
—	—	—	—	—	—	—	—	—	—	—	—	—	—	—
—	—	—	—	—	—	—	—	—	—	—	—	—	—	—
—	—	—	—	—	—	—	—	—	—	—	—	—	—	—
—	—	—	—	—	—	—	—	—	—	—	—	—	—	—
—	—	—	—	—	—	—	—	—	—	—	—	—	—	—
—	—	—	—	—	—	—	—	—	—	—	—	—	—	—
—	—	—	—	—	—	—	—	—	—	—	—	—	—	—
—	—	—	—	—	—	—	—	—	—	—	—	—	—	—
—	—	—	—	—	—	—	—	—	—	—	—	—	—	—
—	—	—	—	—	—	—	—	—	—	—	—	—	—	—
—	—	—	—	—	—	—	—	—	—	—	—	—	—	—
—	—	—	—	—	—	—	—	—	—	—	—	—	—	—
—	—	—	1	—	1	—	—	—	—	—	—	—	—	—
—	—	—	—	—	—	—	—	—	—	—	—	—	—	—
—	—	—	—	—	—	—	—	—	—	—	—	1	—	1
—	—	—	—	—	—	—	—	—	—	—	—	—	—	—
11	—	11	33	6	39	—	—	—	2	—	2	20	7	27

onalité brésilienne).

População estrangeira do Estado de

Population étrangère de l'État de

CONT

PAIZES PAYS		Garanhuns			Gloria de Goytá			Goyanna		
		Homens Hommes	Mulheres Femmes	Total Total	Homens Hommes	Mulheres Femmes	Total Total	Homens Hommes	Mulheres Femmes	T T
Europa Europe	Allemanha Allemagne	1	—	1	—	—	—	1	—	
	Austria Autriche	—	—	—	—	—	—	—	—	
	Belgica Belgique	—	4	4	—	—	—	—	—	
	Dinamarca Danemark	—	—	—	—	—	—	—	—	
	França France	1	—	1	—	—	—	—	—	
	Grecia Grèce	—	—	—	—	—	—	—	—	
	Hespanha Espagne	1	1	2	—	—	—	—	—	
	Hollanda Pays-Bas	—	1	1	—	—	—	—	—	
	Hungria Hongrie	—	—	—	—	—	—	—	—	
	Inglaterra Angleterre	—	—	—	—	—	—	—	—	
	Italia Italie	13	12	30	—	—	—	1	—	
	Polonia Pologne	—	—	—	—	—	—	—	—	
	Portugal Portugal	36	9	45	1	—	1	1	—	
	Russia Russie	1	—	1	—	—	—	2	5	
	Servia Serbie	—	—	—	—	—	—	—	—	
	Suecia Suède	—	—	—	—	—	—	—	—	
	Suissa Suisse	—	—	—	—	—	—	1	—	
	Outros paizes Autres pays	—	—	—	—	—	—	—	—	
America Amérique	Argentina Argentine	—	—	—	—	—	—	—	—	
	Bolivia Bolivie	—	—	—	—	—	—	—	—	
	Canadá Canada	—	—	—	—	—	—	—	—	
	Chile Chili	—	—	—	—	—	—	—	—	
	Cuba Cuba	—	—	—	—	—	—	—	—	
	Estados Unidos États-Unis	2	3	5	—	—	—	—	—	
	Mexico Mexique	—	—	—	—	—	—	—	—	
	Paraguay Paraguay	—	—	—	—	—	—	—	1	
	Perú Pérou	—	—	—	—	—	—	—	—	
	Uruguay Uruguay	—	—	—	—	—	—	—	—	
	Venezuela Vénézuéla	—	—	—	—	—	—	—	—	
	Outros paizes Autres pays	—	—	—	—	—	—	—	—	
Asia Asie	Japão Japon	—	—	—	—	—	—	—	—	
	Turquia Asiatica Turquie-Asiatique	5	2	7	—	—	—	1	—	
Paizes diversos ou indeterminados Pays divers ou indeterminés		4	1	5	—	—	—	—	—	
TOTAL DE ESTRANGEIROS (*) TOTAL D'ÉTRANGERS		69	33	102	1	—	1	7	6	

(*) Inclusive os estrangeiros que adoptaram a nacionalidade brazileira. (Y compris les étrangers qui ont adop

ıco, segundo a nacionalidade e o sexo

uco, d'après la nationalité et le sexe

- SUITE)

Granito			Gravatá			Iguarassú			Ipojuca			Itambé			Jaboatão		
Mulheres Femmes		Total Total	Homens Hommes	Mulheres Femmes	Total Total	Homens Hommes	Mulheres Femmes	Total Total	Homens Hommes	Mulheres Femmes	Total Total	Homens Hommes	Mulheres Femmes	Total Total	Homens Hommes	Mulheres Femmes	Total Total
—		—	—	—	—	—	—	—	7	—	7	—	—	—	2	1	3
—		—	—	—	—	—	—	—	—	—	—	—	—	—	—	—	—
—		—	—	—	—	—	—	—	—	—	—	—	—	—	—	—	—
—		—	—	—	—	—	—	—	—	—	—	—	—	—	—	—	—
—		—	—	—	—	—	—	—	—	—	—	—	—	—	2	2	4
—		—	—	—	—	—	—	—	—	—	—	—	—	—	5	—	5
—		—	—	—	—	—	—	—	—	—	—	—	—	—	2	—	2
—		—	—	—	—	—	—	—	—	—	—	—	—	—	10	4	14
—		—	—	—	—	—	—	—	—	—	—	—	—	—	—	—	—
—		—	—	—	—	—	—	—	—	—	—	—	—	—	25	8	33
1	—	1	—	—	—	4	2	6	—	—	—	6	1	7	30	7	37
—		—	—	—	—	—	—	—	—	—	—	—	—	—	1	—	1
—		—	4	—	4	1	—	1	2	3	5	—	—	—	38	14	52
—		—	1	—	1	1	1	2	—	—	—	—	—	—	—	—	—
—		—	—	—	—	—	—	—	—	—	—	—	—	—	—	—	—
—		—	—	—	—	—	—	—	—	—	—	—	—	—	—	—	—
—		—	—	—	—	—	—	—	—	—	—	—	—	—	—	1	1
—		—	—	—	—	—	—	—	—	—	—	—	—	—	12	5	17
—		—	—	—	—	—	—	—	—	—	—	—	—	—	1	1	2
—		—	—	—	—	—	—	—	—	—	—	—	—	—	—	—	—
—		—	—	—	—	—	—	—	—	—	—	—	—	—	—	—	—
—		—	—	—	—	—	—	—	—	—	—	—	—	—	—	—	—
—		—	—	—	—	—	—	—	—	—	—	—	—	—	—	—	—
—		—	—	—	—	—	—	—	—	—	—	—	—	—	—	—	—
—		—	—	—	—	—	—	—	—	—	—	—	—	—	—	—	—
—		—	—	—	—	—	—	—	—	—	—	—	—	—	—	—	—
—		—	—	—	—	—	—	—	—	—	—	—	—	—	—	—	—
—		—	—	—	—	—	—	—	—	—	—	—	—	—	2	2	4
—		—	—	—	—	—	—	—	—	—	—	—	—	—	—	—	—
—		—	—	—	—	—	—	—	—	—	—	—	—	—	1	—	1
—		—	—	—	—	—	—	—	—	—	—	—	—	—	1	2	3
1	—	1	5	—	5	6	3	9	9	3	12	6	1	7	132	47	179

nalité brésilienne).

População estrangeira do Estado d

Population étrangère de l'État d

(CON

PAIZES / PAYS		Leopoldina			Limoeiro			Nazareth	
		Homens Hommes	Mulheres Femmes	Total Total	Homens Hommes	Mulheres Femmes	Total Total	Homens Hommes	Mulheres Femmes
Europa Europe	Allemanha Allemagne	—	—	—	—	—	—	—	—
	Austria Autriche	—	—	—	—	—	—	—	—
	Belgica Belgique	—	—	—	—	—	—	—	—
	Dinamarca Danemark	—	—	—	—	—	—	—	—
	França France	—	—	—	2	—	2	—	—
	Grecia Grèce	—	—	—	—	—	—	—	—
	Hespanha Espagne	—	—	—	—	—	—	—	—
	Hollanda Pays-Bas	—	—	—	—	—	—	—	—
	Hungria Hongrie	—	—	—	—	—	—	—	—
	Inglaterra Angleterre	—	—	—	—	—	—	1	—
	Italia Italie	1	—	1	7	6	13	13	9
	Polonia Pologne	—	—	—	1	—	1	—	—
	Portugal Portugal	—	—	—	31	14	45	3	—
	Russia Russie	—	—	—	—	1	1	—	—
	Servia Serbie	—	—	—	—	—	—	—	—
	Suecia Suède	—	—	—	—	—	—	—	—
	Suissa Suisse	—	—	—	—	—	—	—	—
	Outros paizes Autres pays	—	—	—	—	—	—	—	—
America Amérique	Argentina Argentine	—	—	—	1	2	3	—	—
	Bolivia Bolivie	—	—	—	—	—	—	—	—
	Canadá Canada	—	—	—	—	—	—	—	—
	Chile Chili	—	—	—	—	—	—	—	—
	Cuba Cuba	—	—	—	—	—	—	—	—
	Estados Unidos Etats Unis	—	—	—	—	—	—	—	—
	Mexico Mexique	—	—	—	—	—	—	—	—
	Paraguay Paraguay	—	—	—	—	—	—	—	—
	Perú Pérou	—	—	—	—	—	—	—	—
	Uruguay Uruguay	—	—	—	—	—	—	—	—
	Venezuela Vénézuela	—	—	—	—	—	—	—	—
	Outros paizes Autres pays	—	—	—	—	1	1	—	—
Asia Asie	Japão Japon	—	—	—	—	—	—	—	—
	Turquia-Asiatica Turquie Asiatique	—	—	—	—	—	—	1	—
Paizes diversos ou indeterminados Pays divers ou indeterminés		—	—	—	—	—	—	1	—
TOTAL DE ESTRANGEIROS (*) TOTAL D'ÉTRANGERS		1	—	1	42	24	66	19	9

(*) Inclusive os estrangeiros que adoptaram a nacionalidade brazileira. (Y compris les étrangers qui ont adopt

ıco, segundo a nacionalidade e o sexo

uco, d'après la nationalité et le sexe

SUITE)

Novo Exú		Olinda			Ouricury			Palmares			Panellas			Pau d'Alho		
Mulheres Fem- mes	Total Total	Homens Hom- mes	Mulheres Fem- mes	Total Total	Homens Hom- mes	Mulheres Fem- mes	Total Total	Homens Hom- mes	Mulheres Fem- mes	Total Total	Homens Hom- mes	Mulheres Fem- mes	Total Total	Homens Hom- mes	Mulheres Fem- mes	Total Total
—	—	79	41	120	—	—	—	—	—	—	—	—	—	—	—	—
—	—	2	2	4	—	—	—	-	—	—	—	—	—	—	—	—
—	—	—	—	—	—	—	—	1	-	1	—	—	—	—	—	—
—	—	—	—	—	—	—	—	—	—	—	—	—	-	—	—	—
—	—	5	5	10	—	—	—	1	1	2	—	—	--	1	—	1
—	—	—	—	—	—	—	—	—	—	—	—	—	—	—	—	—
—	—	6	11	17	—	—	—	—	—	—	—	—	—	2	1	3
—	—	—	—	—	—	—	—	1	—	1	—	—	—	—	—	—
—	—	—	—	—	—	—	—	—	—	—	—	—	—	—	—	—
—	—	55	31	86	—	—	—	1	—	1	—	—	—	1	—	1
—	—	14	15	29	—	—	—	18	6	24	—	—	—	7	3	10
—	—	—	1	1	—	—	—	1	—	1	—	—	—	—	—	—
—	—	202	64	266	—	—	—	22	1	23	—	—	—	9	4	13
—	—	1	—	1	—	—	—	4	—	4	—	—	—	1	—	1
—	—	—	—	—	—	—	—	—	—	—	—	—	—	—	—	—
—	—	—	—	—	—	—	—	—	—	—	—	—	—	-	—	—
—	—	3	1	4	—	—	—	—	—	—	—	—	—	—	—	—
—	—	1	—	1	—	—	—	1	—	1	—	—	—	—	—	—
—	—	—	1	1	—	—	—	—	1	1	—	—	—	—	—	—
—	—	—	—	—	—	—	—	—	—	—	—	—	—	—	—	—
—	—	—	1	1	—	—	—	—	—	—	—	—	—	—	—	—
—	—	—	—	—	—	—	—	—	—	—	—	—	—	—	—	—
—	—	—	—	—	—	—	—	—	—	—	—	—	—	—	—	—
—	—	2	1	3	—	—	—	—	—	—	—	—	—	—	—	—
—	—	—	—	—	—	—	—	—	—	—	—	—	—	—	—	—
—	—	—	—	—	—	—	—	—	1	1	—	—	—	—	—	—
—	—	—	—	—	—	—	—	—	—	—	—	—	—	—	—	—
—	—	—	—	—	—	—	—	—	—	—	—	—	—	—	—	—
—	—	6	3	9	—	—	—	1	—	1	—	—	—	—	—	—
—	—	3	—	3	—	—	—	—	—	—	—	—	—	—	—	—
—	—	3	—	3	—	—	—	2	2	4	—	—	—	—	—	—
—	—	3	2	5	—	—	—	6	1	7	—	—	—	—	—	—
—	—	385	179	564	—	—	—	59	13	72	—	—	—	21	8	29

nalité brésilienne.

População estrangeira do Estado de

Population étrangère de l'État de

(CONT

PAIZES / PAYS		Pedra			Pesqueira			Petrolina		
		Homens / Hommes	Mulheres / Femmes	Total / Total	Homens / Hommes	Mulheres / Femmes	Total / Total	Homens / Hommes	Mulheres / Femmes	To / To
Europa / Europe	Allemanha / Allemagne	—	—	—	18	—	18	—	—	
	Austria / Autriche	—	—	—	1	—	1	—	—	
	Belgica / Belgique	—	—	—	—	—	—	—	—	
	Dinamarca / Danemark	—	—	—	—	—	—	—	—	
	França / France	—	—	—	—	1	1	—	—	
	Grecia / Gréce	—	—	—	—	—	—	—	—	
	Hespanha / Espagne	—	—	—	—	—	—	9	—	
	Hollanda / Pays-Bas	—	—	—	—	—	—	—	—	
	Hungria / Hongrie	—	—	—	—	—	—	—	—	
	Inglaterra / Angleterre	—	—	—	—	—	—	—	—	
	Italia / Italie	—	—	—	4	—	4	—	1	
	Polonia / Pologne	—	—	—	—	—	—	—	—	
	Portugal / Portugal	1	—	1	18	8	26	10	2	
	Russia / Russie	—	—	—	—	—	—	—	—	
	Servia / Serbie	—	—	—	—	—	—	—	—	
	Suecia / Suéde	—	—	—	—	—	—	—	—	
	Suissa / Suisse	—	—	—	—	—	—	—	—	
	Outros paizes / Autres pays	—	—	—	—	—	—	—	—	
America / Amérique	Argentina / Argentine	—	—	—	—	—	—	—	—	
	Bolivia / Bolivie	—	—	—	—	—	—	—	—	
	Canadá / Canada	—	—	—	—	—	—	—	—	
	Chile / Chili	—	—	—	—	—	—	—	—	
	Cuba / Cuba	—	—	—	—	—	—	—	—	
	Estados Unidos / Etats-Unis	—	—	—	1	—	1	2	—	
	Mexico / Mexique	—	—	—	—	—	—	—	—	
	Paraguay / Paraguay	—	—	—	—	—	—	—	—	
	Perú / Pérou	—	—	—	—	—	—	—	—	
	Uruguay / Uruguay	—	—	—	—	—	—	—	—	
	Venezuela / Vénézuéla	—	—	—	—	—	—	—	—	
	Outros paizes / Autres pays	—	—	—	—	—	—	—	—	
Asia / Asie	Japão / Japon	—	—	—	—	—	—	—	—	
	Turquia Asiatica / Turquie-Asiatique	—	—	—	2	—	2	—	3	
Paizes diversos ou indeterminados / Pays divers ou indeterminés		—	—	—	3	1	4	1	—	
TOTAL DE ESTRANGEIROS (*) / TOTAL D'ÉTRANGERS		1	—	1	47	10	57	22	6	

(*) Inclusive os estrangeiros que adoptaram a nacionalidade brazileira. (Y compris les étrangers qui ont adopté

...co, segundo a nacionalidade e o sexo

...ico, d'après la nationalité et le sexe

(SUITE)

...nipapí		Recife			Rio Formoso			Salgueiro			São Bento			São José do Egypto		
Mulheres	Total	Homens	Mulheres	Total	Homens	Mulheres	Total	Homens	Mulheres	Total	Homens	Mulheres	Total	Homens	Mulheres	Total
Fem-mes	Total	Hom-mes	Fem-mes	Total	Hom-mes	Fem-mes	Total	Hom-mes	Pem-mes	Total	Hom-mes	Fem-mes	Total	Hom-mes	Fem-mes	Total
—	1	888	473	1.361	—	—	—	—	—	—	—	—	—	—	—	—
—	—	18	11	29	—	—	—	—	—	—	—	—	—	—	—	—
—	—	25	15	40	—	—	—	—	—	—	—	—	—	—	—	—
—	—	12	7	19	—	—	—	—	—	—	—	—	—	—	—	—
—	—	220	155	375	—	1	1	—	—	—	—	—	—	—	1	1
—	—	6	—	6	—	—	—	—	—	—	—	—	—	—	—	—
—	—	726	244	970	—	—	—	—	—	—	—	—	—	—	—	—
—	—	209	10	219	—	—	—	—	—	—	—	—	—	—	—	—
—	—	1	7	8	—	—	—	—	—	—	—	—	—	—	—	—
—	—	858	122	980	—	—	—	—	—	—	—	—	—	—	—	—
3	6	325	162	487	2	—	2	1	—	1	—	—	—	—	—	—
—	—	67	60	127	—	—	—	—	—	—	—	—	—	—	—	—
2	8	3.259	913	4.172	—	—	—	1	—	1	3	—	3	—	—	—
—	—	170	119	289	—	—	—	—	—	—	—	—	—	—	—	—
—	—	2	1	3	—	—	—	—	—	—	—	—	—	—	—	—
—	—	15	3	18	—	—	—	—	—	—	—	—	—	—	—	—
—	—	41	19	60	—	—	—	—	—	—	—	—	—	—	—	—
—	—	52	25	77	—	—	—	—	—	—	—	—	—	—	—	—
—	—	68	61	129	—	—	—	—	—	—	—	—	—	—	—	—
—	—	6	2	8	—	—	—	—	—	—	—	—	—	—	—	—
—	—	2	—	2	—	—	—	—	—	—	—	—	—	—	—	—
—	—	3	—	3	—	—	—	—	—	—	—	—	—	—	—	—
—	—	10	—	10	—	—	—	—	—	—	—	—	—	—	—	—
—	—	169	36	205	—	—	—	—	—	—	—	—	—	—	—	—
—	—	6	2	8	—	—	—	—	—	—	—	—	—	—	—	—
—	—	3	6	9	—	—	—	—	—	—	—	—	—	—	—	—
—	—	5	5	10	—	—	—	—	—	—	—	—	—	—	—	—
—	—	24	18	42	—	—	—	—	—	—	—	—	—	—	—	—
—	—	2	—	2	—	—	—	—	—	—	—	—	—	—	—	—
—	—	11	4	15	—	—	—	—	—	—	—	—	—	—	—	—
—	—	2	—	2	—	—	—	—	—	—	—	—	—	—	—	—
—	—	253	77	330	—	—	—	—	—	—	—	—	—	—	—	—
—	—	120	15	135	—	—	—	—	—	—	—	—	—	—	—	—
5	15	7.578	2.572	10.150	2	1	3	2	—	2	3	—	3	—	1	1

...nalité brésilienne).

População estrangeira do Estado d

Population étrangère de l'État d

(C

PAIZES PAYS		São Lourenço da Matta			Serinhaem			Tacaratú		
		Homens Hommes	Mulheres Femmes	Total Total	Homens Hommes	Mulheres Femmes	Total Total	Homens Hommes	Mulheres Femmes	T
Europa Europe	Allemanha Allemagne	13	—	13	2	—	2	—	—	
	Austria Autriche	1	—	1	—	—	—	—	—	
	Belgica Belgique	—	—	—	—	—	—	—	—	
	Dinamarca Danemark	—	—	—	—	—	—	—	—	
	França France	6	13	19	—	—	—	—	—	
	Grecia Grèce	—	—	—	—	—	—	—	—	
	Hespanha Espagne	—	—	—	—	—	—	—	—	
	Hollanda Pays-Bas	4	2	6	—	—	—	—	—	
	Hungria Hongrie	—	—	—	—	—	—	—	—	
	Inglaterra Angleterre	10	9	19	—	—	—	—	—	
	Italia Italie	10	6	16	—	—	—	—	—	
	Polonia Pologne	—	—	—	—	—	—	—	—	
	Portugal Portugal	19	6	25	6	1	7	—	—	
	Russia Russie	—	—	—	—	—	—	—	—	
	Servia Serbie	—	—	—	—	—	—	—	—	
	Suecia Suède	—	—	—	—	—	—	—	—	
	Suissa Suisse	—	—	—	—	—	—	—	—	
	Outros paizes Autres pays	—	—	—	—	—	—	—	—	
America Amérique	Argentina Argentine	—	1	1	—	—	—	—	—	
	Bolivia Bolivie	—	—	—	—	—	—	—	—	
	Canadá Canada	—	—	—	—	—	—	—	—	
	Chile Chili	—	—	—	—	—	—	—	—	
	Cuba Cuba	—	—	—	—	—	—	—	—	
	Estados-Unidos Etats Unis	—	—	—	—	—	—	—	—	
	Mexico Mexique	—	—	—	—	—	—	—	—	
	Paraguay Paraguay	—	—	—	—	—	—	—	—	
	Perú Pérou	—	—	—	—	—	—	—	—	
	Uruguay Uruguay	—	—	—	—	—	—	—	—	
	Venezuela Vénézuéla	—	—	—	—	—	—	—	—	
	Outros paizes Autres pays	—	—	—	—	—	—	—	—	
Asia Asie	Japão Japon	—	—	—	—	—	—	—	—	
	Turquia Asiatica Turquie-Asiatique	—	—	—	—	—	—	—	—	
Paizes diversos ou indeterminados Pays divers ou indeterminés		—	2	2	—	—	—	—	—	
TOTAL DE ESTRANGEIROS (*) TOTAL D'ÉTRANGERS		63	39	102	8	1	9	—	—	

(*) Inclusive os estrangeiros que adoptaram a nacionalidade brazileira. (Y compris les étrangers qui ont adopt

co, segundo a nacionalidade e o sexo

co, d'après la nationalité et le sexe

FIN)

uaretinga		Timbaúba			Triumpho			Victoria			Villa Bella			Total		
Mulheres Fem- mes	Total	Homens Hom- mes	Mulheres Fem- mes	Total Total	Homens Hom- mes	Mulheres Fem- mes	Total Total	Homens Hom- mes	Mulheres Fem- mes	Total Total	Homens Hom- mes	Mulheres Fem- mes	Total Total	Homens Hom- mes	Mulheres Fem- mes	Total Total
—	1	1	—	1	—	—	—	2	—	2	—	—	—	1.029	521	1.550
—	—	—	—	—	—	—	—	1	—	1	—	—	—	23	13	36
—	—	—	—	—	—	—	—	—	—	—	—	—	—	27	19	46
—	—	3	2	5	—	—	—	—	—	—	—	—	—	15	9	24
—	—	—	—	—	5	—	5	—	—	—	—	—	—	249	179	428
—	—	—	—	—	—	—	—	3	1	4	—	—	—	15	1	16
—	—	—	—	—	1	—	1	2	—	2	—	—	—	756	258	1.014
—	—	—	—	—	—	—	—	—	—	—	—	—	—	224	17	241
—	—	—	—	—	—	—	—	—	—	—	—	—	—	1	7	8
—	—	1	—	1	—	—	—	—	—	—	—	—	—	953	170	1.123
—	—	—	—	—	—	—	—	2	—	2	—	—	—	510	246	756
—	—	—	—	—	—	—	—	—	—	—	—	—	—	71	61	132
—	1	3	—	3	2	—	2	16	1	17	1	—	1	3.757	1.052	4.809
—	—	—	—	—	—	—	—	1	—	1	—	—	—	186	127	313
—	—	—	—	—	—	—	—	—	—	—	—	—	—	3	2	5
—	—	—	—	—	—	—	—	—	—	—	—	—	—	15	3	18
—	—	—	—	—	—	—	—	—	—	—	—	—	—	45	21	66
—	—	—	—	—	—	—	—	2	—	2	—	—	—	68	30	98
—	1	—	—	—	—	—	—	—	—	—	—	—	—	72	67	139
—	—	—	—	—	—	—	—	—	—	—	—	—	—	6	2	8
—	—	—	—	—	—	—	—	—	—	—	—	—	—	2	1	3
—	—	—	—	—	—	—	—	—	—	—	—	—	—	3	—	3
—	—	—	—	—	—	—	—	—	—	—	—	—	—	10	—	10
—	1	—	—	—	—	—	—	—	—	—	—	—	—	178	40	218
—	—	—	—	—	—	—	—	—	—	—	—	—	—	6	2	8
—	1	—	—	—	—	—	—	—	—	—	—	—	—	4	8	12
—	—	—	—	—	—	—	—	—	—	—	—	—	—	5	5	10
—	—	—	—	—	—	—	—	—	—	—	—	—	—	24	18	42
—	—	—	—	—	—	—	—	—	—	—	—	—	—	2	—	2
—	—	—	—	—	—	—	—	—	—	—	—	—	—	21	10	31
—	—	—	—	—	—	—	—	—	—	—	—	—	—	6	—	6
—	—	1	—	1	—	—	—	1	—	1	—	—	—	271	84	355
1	1	—	—	—	—	—	—	—	—	—	—	—	—	141	27	168
1	6	9	2	11	8	—	8	30	2	32	1	—	1	8.698	3.000	11.698

nalité brésilienne).

População estrangeira do Estado d

Population étrangère de l'État

PAIZES / PAYS		Alto Longá			Amarante			Amarração	
		Homens / Hommes	Mulheres / Femmes	Total / Total	Homens / Hommes	Mulheres / Femmes	Total / Total	Homens / Hommes	Mulheres / Femmes
Europa / Europe	Allemanha / Allemagne	—	—	—	—	—	—	—	—
	Austria / Autriche	—	—	—	—	—	—	—	—
	Belgica / Belgique	—	—	—	—	—	—	—	—
	Dinamarca / Danemark	—	—	—	—	—	—	—	—
	França / France	—	—	—	1	—	1	—	—
	Grecia / Grèce	—	—	—	—	—	—	—	—
	Hespanha / Espagne	—	—	—	—	—	—	—	—
	Hollanda / Pays-Bas	—	—	—	—	—	—	—	—
	Hungria / Hongrie	—	—	—	—	—	—	—	—
	Inglaterra / Angleterre	—	—	—	—	—	—	—	—
	Italia / Italie	—	—	—	—	—	—	—	—
	Polonia / Pologne	—	—	—	—	—	—	—	—
	Portugal / Portugal	—	—	—	2	—	2	—	—
	Russia / Russie	—	—	—	—	—	—	—	—
	Servia / Serbie	—	—	—	—	—	—	—	—
	Suecia / Suède	—	—	—	—	—	—	—	—
	Suissa / Suisse	—	—	—	—	—	—	—	—
	Outros paizes / Autres pays	—	—	—	—	—	—	1	—
America / Amérique	Argentina / Argentine	—	—	—	—	—	—	—	—
	Bolivia / Bolivie	—	—	—	—	—	—	—	—
	Canadá / Canada	—	—	—	—	—	—	—	—
	Chile / Chili	—	—	—	—	—	—	—	—
	Cuba / Cuba	—	—	—	—	—	—	—	—
	Estados Unidos / États-Unis	—	—	—	—	—	—	—	—
	Mexico / Mexique	—	—	—	—	—	—	—	—
	Paraguay / Paraguay	—	—	—	—	—	—	—	—
	Perú / Pérou	—	—	—	—	—	—	—	—
	Uruguay / Uruguay	—	—	—	—	—	—	—	—
	Venezuela / Vénézuéla	—	—	—	—	—	—	—	—
	Outros paizes / Autres pays	—	—	—	—	—	—	—	—
Asia / Asie	Japão / Japon	—	—	—	—	—	—	—	—
	Turquia-Asiatica / Turquie-Asiatique	—	—	—	3	1	4	—	—
Paizes diversos ou indeterminados / Pays divers ou indeterminés		—	—	—	—	—	—	—	—
TOTAL DE ESTRANGEIROS (*) / TOTAL D'ÉTRANGERS		—	—	—	6	1	7	1	—

(*) Inclusive os estrangeiros que adoptaram a nacionalidade brazileira. (Y compris les étrangers qui ont ado

…gundo a nacionalidade e o sexo

…'après la nationalité et le sexe

Apparecida		Barras do Marataoan			Batalha			Bom Jesus do Gurgueia			Burity dos Lopes		
Mulheres Femmes	Total Total	Homens Hommes	Mulheres Femmes	Total Total	Homens Hommes	Mulheres Femmes	Total Total	Homens Hommes	Mulheres Femmes	Total Total	Homens Hommes	Mulheres Femmes	Total Total
–	–	–	–	–	–	–	–	–	–	–	–	–	–
–	–	–	–	–	–	–	–	–	–	–	–	–	–
–	–	–	–	–	–	–	–	–	–	–	–	–	–
–	–	–	–	–	–	–	–	–	–	–	–	–	–
–	–	–	–	–	–	–	–	–	–	–	–	–	–
–	–	–	–	–	–	–	–	–	–	–	–	–	–
–	–	–	–	–	–	–	–	–	–	–	–	–	–
–	–	–	–	–	–	–	–	–	–	–	–	–	–
–	–	–	–	–	–	–	–	–	–	–	–	–	–
–	–	–	–	–	–	–	–	–	–	–	–	–	–
–	–	–	–	–	–	–	–	–	–	–	–	–	–
–	–	–	–	–	–	–	–	–	–	–	–	–	–
–	–	3	–	3	–	–	–	–	–	–	1	–	1
–	–	–	–	–	–	–	–	–	–	–	–	–	–
–	–	–	–	–	–	–	–	–	–	–	–	–	–
–	–	–	–	–	–	–	–	–	–	–	–	–	–
–	–	–	–	–	–	–	–	–	–	–	–	–	–
–	–	–	–	–	–	–	–	–	–	–	–	–	–
–	–	–	–	–	–	–	–	–	–	–	–	–	–
–	–	–	–	–	–	–	–	–	–	–	–	–	–
–	–	–	–	–	–	–	–	–	–	–	–	–	–
–	–	–	–	–	–	–	–	–	–	–	–	–	–
–	–	–	–	–	–	–	–	–	–	–	–	–	–
–	–	–	–	–	–	–	–	–	–	–	–	–	–
–	–	–	–	–	–	–	–	–	–	–	–	–	–
–	–	–	–	–	–	–	–	–	–	–	–	–	–
–	–	–	–	–	–	–	–	–	–	–	–	–	–
–	–	–	–	–	–	–	–	–	–	–	–	–	–
–	–	–	–	–	–	–	–	–	–	–	–	–	–
–	–	–	–	–	–	–	–	–	–	–	–	–	–
–	–	–	–	–	–	–	–	–	–	–	–	–	–
–	–	1	–	1	–	–	–	–		–	–	–	–
–	–	–	–	–	–	–	–	–	–	–	–	–	–
–	–	4	–	4	–	–	–	–	–	–	1	–	1

…nalité brésilienne).

População estrangeira do Estado

Population étrangère de l'État

(co

PAIZES — PAYS		Campo Maior			Canto do Burity			Caracól		
		Homens — Hommes	Mulheres — Femmes	Total — Total	Homens — Hommes	Mulheres — Femmes	Total — Total	Homens — Hommes	Mulheres — Femmes	
Europa — Europe	Allemanha — Allemagne	—	—	—	—	—	—	—	—	
	Austria — Autriche	—	—	—	—	—	—	—	—	
	Belgica — Belgique	—	—	—	1	—	1	—	—	
	Dinamarca — Danemark	—	—	—	—	—	—	—	—	
	França — France	—	—	—	—	—	—	—	—	
	Grecia — Grèce	—	—	—	—	—	—	—	—	
	Hespanha — Espagne	—	—	—	—	—	—	—	—	
	Hollanda — Pays-Bas	—	—	—	—	—	—	—	—	
	Hungria — Hongrie	—	—	—	—	—	—	—	—	
	Inglaterra — Angleterre	—	—	—	—	—	—	—	—	
	Italia — Italie	—	—	—	—	—	—	—	—	
	Polonia — Pologne	—	—	—	—	—	—	—	—	
	Portugal — Portugal	—	—	—	—	—	—	—	—	
	Russia — Russie	—	—	—	—	—	—	—	—	
	Servia — Serbie	—	—	—	—	—	—	—	—	
	Suecia — Suède	—	—	—	—	—	—	—	—	
	Suissa — Suisse	—	—	—	—	—	—	—	—	
	Outros paizes — Autres pays	—	—	—	—	—	—	—	—	
America — Amérique	Argentina — Argentine	—	—	—	—	—	—	—	—	
	Bolivia — Bolivie	—	—	—	—	—	—	—	—	
	Canadá — Canada	—	—	—	—	—	—	—	—	
	Chile — Chili	—	—	—	—	—	—	—	—	
	Cuba — Cuba	—	—	—	—	—	—	—	—	
	Estados Unidos — États-Unis	—	—	—	—	—	—	—	—	
	Mexico — Mexique	—	—	—	—	—	—	—	—	
	Paraguay — Paraguay	—	—	—	—	—	—	—	—	
	Perú — Pérou	—	—	—	—	—	—	—	—	
	Uruguay — Uruguay	—	—	—	—	—	—	—	—	
	Venezuela — Vénézuéla	—	—	—	—	—	—	—	—	
	Outros paizes — Autres pays	—	—	—	—	—	—	—	—	
Asia — Asie	Japão — Japon	—	—	—	—	—	—	—	—	
	Turquia-Asiatica — Turquie-Asiatique	—	—	—	—	—	—	—	—	
Paizes diversos ou indeterminados — Pays divers ou indeterminés		—	—	—	—	—	—	—	—	
TOTAL DE ESTRANGEIROS (*) — TOTAL D'ÉTRANGERS		—	—	—	1	—	1	—	—	

(*) Inclusive os estrangeiros que adoptaram a nacionalidade brazileira. (Y compris les étrangers qui ont ad

gundo a nacionalidade e o sexo

après la nationalité et le sexe

SUITE)

Castello		Corrente			Floriano			Jaicós			Jeromenha		
Mulheres	Total	Homens	Mulheres	Total	Homens	Mulheres	Total	Homens	Mulheres	Total	Homens	Mulheres	Total
Femmes	Total	Hommes	Femmes	Total	Hommes	Femmes	Total	Hommes	Femmes	Total	Hommes	Femmes	Total
—	—	—	—	—	—	—	—	—	—	—	—	—	—
—	—	—	—	—	—	—	—	—	—	—	—	—	—
—	—	—	—	—	1	—	1	—	—	—	—	—	—
—	—	—	—	—	—	—	—	—	—	—	—	—	—
—	—	—	—	—	—	—	—	—	—	—	—	—	—
—	—	—	—	—	—	—	—	—	—	—	—	—	—
—	—	—	—	—	—	—	—	—	—	—	—	—	—
—	—	—	—	—	—	—	—	—	—	—	—	—	—
—	—	—	—	—	—	—	—	—	—	—	—	—	—
—	—	—	—	—	—	—	—	—	—	—	—	—	—
—	—	—	—	—	2	—	2	2	—	2	—	—	—
—	—	—	—	—	—	—	—	—	—	—	—	—	—
—	—	—	—	—	2	1	3	—	—	—	—	—	—
—	—	—	—	—	—	—	—	—	—	—	—	—	—
—	—	—	—	—	—	—	—	—	—	—	—	—	—
—	—	—	—	—	—	—	—	—	—	—	—	—	—
—	—	—	—	—	—	—	—	—	—	—	—	—	—
—	—	—	—	—	—	—	—	—	—	—	—	—	—
—	—	—	—	—	—	—	—	—	—	—	—	—	—
—	—	—	—	—	—	—	—	—	—	—	—	—	—
—	—	—	—	—	—	—	—	—	—	—	—	—	—
—	—	—	—	—	—	—	—	—	—	—	—	—	—
—	—	—	—	—	—	—	—	—	—	—	—	—	—
—	—	2	2	4	—	—	—	—	—	—	—	—	—
—	—	—	—	—	—	—	—	—	—	—	—	—	—
—	—	—	—	—	—	—	—	—	—	—	—	—	—
—	—	—	—	—	—	—	—	—	—	—	—	—	—
—	—	—	—	—	—	—	—	—	—	—	—	—	—
—	—	—	—	—	—	—	—	—	—	—	—	—	—
—	—	—	—	—	—	—	—	—	—	—	—	—	—
—	—	—	—	—	19	4	23	—	—	—	1	—	1
—	—	—	—	—	—	—	—	—	—	—	—	—	—
—	—	2	2	4	24	5	29	2	—	2	1	—	1

lité brésilienne).

População estrangeira do Estado

Population étrangère de l'État

CO

PAIZES / PAYS		Livramento			Miguel Alves			Oeiras	
		Homens / Hommes	Mulheres / Femmes	Total / Total	Homens / Hommes	Mulheres / Femmes	Total / Total	Homens / Hommes	Mulheres / Femmes
Europa / Europe	Allemanha / Allemagne	—	—	—	—	—	—	—	—
	Austria / Autriche	—	—	—	—	—	—	—	—
	Belgica / Belgique	—	—	—	—	—	—	1	—
	Dinamarca / Danemark	—	—	—	—	—	—	—	—
	França / France	—	—	—	—	—	—	—	—
	Grecia / Grèce	—	—	—	—	—	—	—	—
	Hespanha / Espagne	—	—	—	—	—	—	1	—
	Hollanda / Pays-Bas	—	—	—	—	—	—	—	—
	Hungria / Hongrie	—	—	—	—	—	—	—	—
	Inglaterra / Angleterre	—	—	—	—	—	—	1	—
	Italia / Italie	—	—	—	—	—	—	—	—
	Polonia / Pologne	—	—	—	—	—	—	—	—
	Portugal / Portugal	1	—	1	—	—	—	—	—
	Russia / Russie	—	—	—	—	—	—	—	—
	Servia / Serbie	—	—	—	—	—	—	—	—
	Suecia / Suède	—	—	—	—	—	—	—	—
	Suissa / Suisse	—	—	—	—	—	—	—	—
	Outros paizes / Autres pays	—	—	—	—	—	—	—	—
America / Amérique	Argentina / Argentine	—	—	—	—	—	—	—	—
	Bolivia / Bolivie	—	—	—	—	—	—	—	—
	Canadá / Canada	—	—	—	—	—	—	—	—
	Chile / Chili	—	—	—	—	—	—	—	—
	Cuba / Cuba	—	—	—	—	—	—	—	—
	Estados Unidos / Etats-Unis	—	—	—	—	—	—	—	—
	Mexico / Mexique	—	—	—	—	—	—	—	—
	Paraguay / Paraguay	—	—	—	—	—	—	—	—
	Perú / Pérou	—	—	—	—	—	—	—	—
	Uruguay / Uruguay	—	—	—	—	—	—	—	—
	Venezuela / Vénézuéla	—	—	—	—	—	—	—	—
	Outros paizes / Autres pays	—	—	—	—	—	—	—	—
Asia / Asie	Japão / Japon	—	—	—	—	—	—	—	—
	Turquia Asiatica / Turquie-Asiatique	—	—	—	—	—	—	2	—
Paizes diversos ou indeterminados / Pays divers ou indeterminés		—	—	—	—	—	—	—	1
TOTAL DE ESTRANGEIROS (*) / TOTAL D'ÉTRANGERS		1	—	1	—	—	—	5	1

(*) Inclusive os estrangeiros que adoptaram a nacionalidade brazileira. (Y compris les étrangers qui ont a

...undo a nacionalidade e o sexo

...près la nationalité et le sexe

...UITE)

Parnaguá		Parnahyba			Patrocinio			Paulista			Pedro II		
Mulheres Femmes	Total Total	Homens Hommes	Mulheres Femmes	Total Total	Homens Hommes	Mulheres Femmes	Total Total	Homens Hommes	Mulheres Femmes	Total Total	Homens Hommes	Mulheres Femmes	Total Total
—	—	1	—	1	—	—	—	1	—	1	—	—	—
—	—	—	—	—	—	—	—	—	—	—	—	—	—
—	—	—	—	—	—	—	—	—	—	—	—	—	—
—	—	—	—	—	—	—	—	—	—	—	—	—	—
—	—	4	1	5	—	—	—	—	—	—	—	—	—
—	—	—	—	—	—	—	—	—	—	—	—	—	—
—	—	2	—	2	—	—	—	—	—	—	—	—	—
—	—	—	—	—	—	—	—	—	—	—	—	—	—
—	—	—	—	—	—	—	—	—	—	—	—	—	—
—	—	3	—	3	—	—	—	—	—	—	—	—	—
—	—	6	7	13	—	—	—	—	—	—	—	—	—
—	—	—	—	—	—	—	—	—	—	—	—	—	—
—	—	32	10	42	—	—	—	—	—	—	—	—	—
—	—	—	—	—	—	—	—	—	—	—	—	—	—
—	—	—	—	—	—	—	—	—	—	—	—	—	—
—	—	—	—	—	—	—	—	—	—	—	—	—	—
—	—	—	—	—	—	—	—	—	—	—	—	—	—
—	—	—	—	—	—	—	—	—	—	—	—	—	—
—	—	—	1	1	—	—	—	—	—	—	—	—	—
—	—	—	—	—	—	—	—	—	—	—	—	—	—
—	—	—	—	—	—	—	—	—	—	—	—	—	—
—	—	—	—	—	—	—	—	—	—	—	—	—	—
—	—	—	—	—	—	—	—	—	—	—	—	—	—
—	—	—	—	—	—	—	—	—	—	—	—	—	—
—	—	—	—	—	—	—	—	—	—	—	—	—	—
—	1	—	—	—	—	—	—	—	—	—	—	—	—
—	—	—	—	—	—	—	—	—	—	—	—	—	—
—	—	—	—	—	—	—	—	—	—	—	—	—	—
—	—	—	—	—	—	—	—	—	—	—	—	—	—
—	—	—	—	—	—	—	—	—	—	—	—	—	—
—	—	—	—	—	—	—	—	—	—	—	—	—	—
—	—	36	22	58	—	—	—	—	—	—	—	—	—
—	—	2	1	3	—	—	—	—	1	1	—	—	—
—	1	86	42	128	—	—	—	1	1	2	—	—	—

...alité brésilienne).

População estrangeira do Estado

Population étrangère de l'État

(co

PAIZES / PAYS		Peripery			Picos			Piracuruca	
		Homens / Hommes	Mulheres / Femmes	Total / Total	Homens / Hommes	Mulheres / Femmes	Total / Total	Homens / Hommes	Mulheres / Femmes
Europa / Europe	Allemanha / Allemagne	—	—	—	—	—	—	—	—
	Austria / Autriche	—	—	—	—	—	—	—	—
	Belgica / Belgique	—	—	—	—	—	—	—	—
	Dinamarca / Danemark	—	—	—	—	—	—	—	—
	França / France	—	—	—	—	—	—	—	—
	Grecia / Grèce	—	—	—	—	—	—	—	—
	Hespanha / Espagne	—	—	—	—	—	—	—	—
	Hollanda / Pays-Bas	—	—	—	—	—	—	—	—
	Hungria / Hongrie	—	—	—	—	—	—	—	—
	Inglaterra / Angleterre	—	—	—	—	—	—	—	—
	Italia / Italie	—	—	—	4	4	8	—	—
	Polonia / Pologne	—	—	—	—	—	—	—	—
	Portugal / Portugal	—	—	—	—	—	—	—	—
	Russia / Russie	—	—	—	—	—	—	—	—
	Servia / Serbie	—	—	—	—	—	—	—	—
	Suecia / Suède	—	—	—	—	—	—	—	—
	Suissa / Suisse	—	—	—	—	—	—	—	—
	Outros paizes / Autres pays	—	—	—	—	—	—	—	—
America / Amérique	Argentina / Argentine	—	—	—	—	—	—	—	—
	Bolivia / Bolivie	—	—	—	—	—	—	—	—
	Canadá / Canada	—	—	—	—	—	—	—	—
	Chile / Chili	—	—	—	—	—	—	—	—
	Cuba / Cuba	—	—	—	—	—	—	—	—
	Estados Unidos / Etats-Unis	—	—	—	—	—	—	—	—
	Mexico / Mexique	—	—	—	—	—	—	—	—
	Paraguay / Paraguay	—	—	—	—	—	—	—	—
	Perú / Pérou	—	—	—	—	—	—	—	—
	Uruguay / Uruguay	—	—	—	—	—	—	—	—
	Venezuela / Vénézuéla	—	—	—	—	—	—	—	—
	Outros paizes / Autres pays	—	—	—	—	—	—	—	—
Asia / Asie	Japão / Japon	—	—	—	—	—	—	—	—
	Turquia Asiatica / Turquie-Asiatique	1	—	1	—	—	—	—	—
Paizes diversos ou indeterminados / Pays divers ou indeterminés		—	—	—	—	1	1	—	—
TOTAL DE ESTRANGEIROS (*) / TOTAL D'ÉTRANGERS		1	—	1	4	5	9	—	—

(*) Inclusive os estrangeiros que adoptaram a nacionalidade brazileira. (Y compris les étrangers qui ont ado

...undo a nacionalidade e o sexo

...près la nationalité et le sexe

(...UITE)

Porto Alegre		Regeneração			Santa Philomena			Santo Antonio de Gilbués			São João do Piauhy		
Mulheres Femmes	Total Total	Homens Hommes	Mulheres Femmes	Total Total	Homens Hommes	Mulheres Femmes	Total Total	Homens Hommes	Mulheres Femmes	Total Total	Homens Hommes	Mulheres Femmes	Total Total
—	—	—	—	—	—	—	—	—	—	—	—	—	—
—	—	—	—	—	—	—	—	—	—	—	—	—	—
—	—	—	—	—	—	—	—	—	—	—	—	—	—
—	—	—	—	—	—	—	—	—	—	—	—	—	—
—	—	—	—	—	—	—	—	—	—	—	—	—	—
—	—	—	—	—	—	—	—	—	—	—	—	—	—
—	—	—	—	—	—	—	—	—	—	—	—	—	—
—	—	—	—	—	—	—	—	—	—	—	—	—	—
—	—	—	—	—	—	—	—	—	—	—	—	—	—
—	—	—	—	—	—	—	—	—	—	—	—	—	—
—	—	—	—	—	—	—	—	—	—	—	—	—	—
—	—	—	—	—	—	—	—	—	—	—	—	—	—
—	—	—	—	—	1	—	1	—	—	—	—	—	—
—	—	—	—	—	—	—	—	—	—	—	—	—	—
—	—	—	—	—	—	—	—	—	—	—	—	—	—
—	—	—	—	—	—	—	—	—	—	—	—	—	—
—	—	—	—	—	—	—	—	—	—	—	—	—	—
—	—	—	—	—	—	—	—	—	—	—	—	—	—
—	—	—	—	—	—	—	—	—	—	—	—	—	—
—	—	—	—	—	—	—	—	—	—	—	—	—	—
—	—	—	—	—	—	—	—	—	—	—	—	—	—
—	—	—	—	—	—	—	—	—	—	—	—	—	—
—	—	—	—	—	—	—	—	—	—	—	—	—	—
—	—	—	—	—	—	—	—	—	—	—	—	—	—
—	—	—	—	—	—	—	—	—	—	—	—	—	—
—	—	—	—	—	—	—	—	—	—	—	—	—	—
—	—	—	—	—	—	—	—	—	—	—	—	—	—
—	—	—	—	—	—	—	—	—	—	—	—	—	—
—	—	—	—	—	—	—	—	—	—	—	—	—	—
—	—	—	—	—	—	—	—	—	—	—	—	—	—
—	—	—	—	—	—	—	—	—	—	—	—	—	—
—	—	—	—	—	—	—	—	1	—	1	—	—	—
—	—	—	—	—	—	—	—	—	—	—	—	—	—
—	—	—	—	—	1	—	1	1	—	1	—	—	—

...lité brésilienne).

População estrangeira do Estado

Population étrangère de l'État

PAIZES PAYS		São Pedro			São Raymundo Nonato			Simplicio Mendes	
		Homens Hommes	Mulheres Femmes	Total Total	Homens Hommes	Mulheres Femmes	Total Total	Homens Hommes	Mulheres Femmes
Europa Europe	Allemanha Allemagne	—	—	—	—	—	—	—	—
	Austria Autriche	—	—	—	—	—	—	—	—
	Belgica Belgique	—	—	—	—	—	—	—	—
	Dinamarca Danemark	—	—	—	—	—	—	—	—
	França France	—	—	—	—	—	—	—	—
	Grecia Grèce	—	—	—	—	—	—	—	—
	Hespanha Espagne	—	—	—	—	—	—	—	—
	Hollanda Pays-Bas	—	—	—	—	—	—	—	—
	Hungria Hongrie	—	—	—	—	—	—	—	—
	Inglaterra Angleterre	—	—	—	—	—	—	—	—
	Italia Italie	1	—	1	—	—	—	—	—
	Polonia Pologne	—	—	—	—	—	—	—	—
	Portugal Portugal	1	—	1	—	—	—	1	—
	Russia Russie	—	—	—	—	—	—	—	—
	Servia Serbie	—	—	—	—	—	—	—	—
	Suecia Suède	—	—	—	—	—	—	—	—
	Suissa Suisse	—	—	—	—	—	—	—	—
	Outros paizes Autres pays	—	—	—	—	—	—	—	—
America Amérique	Argentina Argentina	—	—	—	—	—	—	—	—
	Bolivia Bolivie	—	—	—	—	—	—	—	—
	Canadá Canada	—	—	—	—	—	—	—	—
	Chile Chili	—	—	—	—	—	—	—	—
	Cuba Cuba	—	—	—	—	—	—	—	—
	Estados Unidos États-Unis	—	—	—	—	—	—	—	—
	Mexico Mexique	—	—	—	—	—	—	—	—
	Paraguay Paraguay	—	—	—	—	—	—	—	—
	Perú Pérou	—	—	—	—	—	—	—	—
	Uruguay Uruguay	—	—	—	—	—	—	—	—
	Venezuela Vénézuéla	—	—	—	—	—	—	—	—
	Outros paizes Autres pays	—	—	—	—	—	—	—	—
Asia Asie	Japão Japon	—	—	—	—	—	—	—	—
	Turquia Asiatica Turque-Asiatique	—	—	—	—	—	—	—	—
Paizes diversos ou indeterminados Pays divers ou indeterminés		—	—	—	—	—	—	—	—
TOTAL DE ESTRANGEIROS (*) TOTAL D'ÉTRANGERS		2	—	2	—	—	—	1	—

(*) Inclusive os estrangeiros que adoptaram a nacionalidade brazileira. (Y compris les étrangers qui ont ad

gundo a nacionalidade e o sexo

après la nationalité et le sexe

IN)

Therezina		União			Urussuhy			Valença			Total		
Mulheres Femmes	Total Total	Homens Hommes	Mulheres Femmes	Total Total	Homens Hommes	Mulheres Femmes	Total Total	Homens Hommes	Mulheres Femmes	Total Total	Homens Hommes	Mulheres Femmes	Total Total
—	1	—	—	—	—	—	—	—	—	—	3	—	3
—	—	—	—	—	—	—	—	—	—	—	—	—	—
—	—	—	—	—	—	—	—	—	—	—	3	—	3
—	—	—	—	—	—	—	—	—	—	—	—	—	—
—	—	—	—	—	—	—	—	—	—	—	5	1	6
—	—	—	—	—	—	—	—	—	—	—	—	—	—
1	2	—	—	—	—	—	—	—	—	—	4	1	5
—	—	—	—	—	—	—	—	—	—	—	—	—	—
—	—	—	—	—	—	—	—	—	—	—	—	—	—
—	—	—	—	—	—	—	—	—	—	—	4	—	4
10	10	—	—	—	1	—	1	—	—	—	16	21	37
—	—	—	—	—	—	—	—	—	—	—	—	—	—
2	11	—	—	—	—	—	—	—	—	—	53	13	66
—	1	—	—	—	—	—	—	—	—	—	1	—	1
—	—	—	—	—	—	—	—	—	—	—	—	—	—
—	—	—	—	—	—	—	—	—	—	—	—	—	—
—	—	—	—	—	—	—	—	—	—	—	—	—	—
—	—	—	—	—	—	—	—	—	—	—	1	—	1
—	—	—	—	—	—	—	—	—	—	—	—	1	1
—	—	—	—	—	—	—	—	—	—	—	—	—	—
—	—	—	—	—	—	—	—	—	—	—	—	—	—
—	—	—	—	—	—	—	—	—	—	—	—	—	—
—	—	—	—	—	—	—	—	—	—	—	—	—	—
—	—	—	—	—	—	—	—	—	—	—	2	2	4
—	—	—	—	—	—	—	—	—	—	—	—	—	—
—	—	—	—	—	—	—	—	—	—	—	1	—	1
—	—	—	—	—	—	—	—	—	—	—	—	—	—
—	—	—	—	—	—	—	—	—	—	—	—	—	—
—	—	—	—	—	—	—	—	—	—	—	—	—	—
—	—	—	—	—	—	—	—	—	—	—	—	—	—
—	—	—	—	—	—	—	—	—	—	—	—	—	—
30	95	1	—	1	1	—	1	—	—	—	131	57	188
—	—	—	—	—	—	—	—	—	—	—	2	4	6
43	120	1	—	1	2	—	2	—	—	—	226	100	326

ité brésilienne).

EC. 49

População estrangeira do Estado d

Population étrangère de l'État d

PAIZES PAYS		Angra dos Reis			Araruama			Barra de São J	
		Homens Hommes	Mulheres Femmes	Total Total	Homens Hommes	Mulheres Femmes	Total Total	Homens Hommes	Mulheres Femmes
Europa Europe	Allemanha Allemagne	3	—	3	—	—	—	—	—
	Austria Autriche	1	—	1	—	—	—	—	—
	Belgica Belgique	1	—	1	—	—	—	—	—
	Dinamarca Danemark	—	—	—	—	—	—	—	—
	França France	3	—	3	—	—	—	1	—
	Grecia Grèce	8	1	9	—	—	—	—	—
	Hespanha Espagne	76	14	90	—	—	—	2	2
	Hollanda Pays-Bas	6	—	6	—	—	—	—	—
	Hungria Hongrie	—	—	—	—	—	—	—	—
	Inglaterra Angleterre	1	—	1	—	—	—	—	—
	Italia Italie	35	2	37	1	1	2	9	7
	Polonia Pologne	—	1	1	—	—	—	—	—
	Portugal Portugal	233	17	250	151	80	231	22	8
	Russia Russie	—	—	—	—	—	—	—	—
	Servia Serbie	—	—	—	—	—	—	—	—
	Suecia Suède	—	—	—	—	—	—	—	—
	Suissa Suisse	—	—	—	—	—	—	—	—
	Outros paizes Autres pays	—	—	—	—	—	—	—	—
America Amérique	Argentina Argentine	1	1	2	—	—	—	—	—
	Bolivia Bolivie	—	—	—	—	—	—	—	—
	Canadá Canada	—	—	—	—	—	—	—	—
	Chile Chili	—	—	—	—	—	—	—	—
	Cuba Cuba	—	—	—	—	—	—	—	—
	Estados Unidos États Unis	1	—	1	—	—	—	—	—
	Mexico Mexique	—	—	—	—	—	—	—	—
	Paraguay Paraguay	1	—	1	—	1	1	—	—
	Perú Pérou	—	—	—	—	—	—	—	—
	Uruguay Uruguay	2	1	3	—	—	—	—	—
	Venezuela Vénézuéla	—	—	—	—	—	—	—	—
	Outros paizes Autres pays	—	—	—	—	—	—	—	—
Asia Asie	Japão Japon	—	—	—	—	—	—	—	—
	Turquia Asiatica Turquie Asiatique	20	12	32	13	4	17	17	2
Paizes diversos ou indeterminados Pays divers ou indeterminés		4	2	6	2	2	4	1	—
TOTAL DE ESTRANGEIROS (*) TOTAL D'ÉTRANGERS		396	51	447	167	88	255	52	19

(*) Inclusive os estrangeiros que adoptaram à nacionalidade brazileira. (Y compris les étrangers qui ont

c, segundo a nacionalidade e o sexo

ro, d'après la nationalité et le sexe

Barra do Piraby		Barra Mansa			Bom Jardim			Cabo Frio			Cambucy		
Mulheres Femmes	Total Total	Homens Hommes	Mulheres Femmes	Total Total	Homens Hommes	Mulheres Femmes	Total Total	Homens Hommes	Mulheres Femmes	Total Total	Homens Hommes	Mulheres Femmes	Total Total
15	30	7	1	8	2	—	2	—	—	—	—	—	—
—	2	1	1	2	—	—	—	—	—	—	—	1	1
—	1	1	—	1	—	—	—	—	—	—	1	—	1
1	2	2	1	3	—	—	—	—	—	—	—	—	—
6	26	6	8	14	1	1	2	—	—	—	2	—	2
—	—	1	—	1	—	—	—	—	—	—	—	—	—
19	82	44	21	65	20	19	39	5	—	5	228	179	407
—	2	—	—	—	—	—	—	—	—	—	—	—	—
—	—	—	—	—	—	—	—	1	—	1	—	—	—
1	3	—	—	—	—	—	—	—	—	—	—	—	—
86	212	48	26	74	106	63	169	17	2	19	119	102	221
—	1	—	—	—	—	—	—	—	—	—	—	—	—
195	699	267	81	348	262	159	421	199	81	280	175	72	247
—	5	1	—	1	—	—	—	—	—	—	—	—	—
—	—	—	—	—	—	—	—	—	—	—	—	—	—
2	4	—	1	1	—	—	—	—	—	—	—	—	—
20	46	3	—	3	—	—	—	—	—	—	—	1	1
—	1	—	—	—	1	—	1	—	1	1	—	—	—
—	3	—	2	2	—	—	—	—	—	—	2	1	3
—	—	—	—	—	—	—	—	—	—	—	—	—	—
—	—	—	—	—	—	—	—	—	—	—	—	—	—
—	—	—	—	—	—	—	—	—	—	—	—	—	—
—	—	—	—	—	—	—	—	—	—	—	—	—	—
—	—	1	1	2	—	—	—	—	—	—	1	—	1
—	—	1	1	2	—	—	—	2	—	2	—	—	—
—	1	—	—	—	—	—	—	—	—	—	—	—	—
—	—	—	—	—	—	—	—	—	—	—	—	—	—
—	—	—	—	—	—	—	—	—	—	—	—	—	—
—	—	—	—	—	—	—	—	—	—	—	—	—	—
—	—	3	2	5	—	—	—	—	—	—	—	—	—
—	—	—	—	—	16	9	25	17	4	21	—	—	—
53	150	18	12	30	5	4	9	29	20	49	56	24	80
1	8	4	4	8	2	—	2	—	—	—	5	1	6
399	1.278	403	162	570	415	255	670	270	103	378	589	381	970

alité brésilienne).

População estrangeira do Estado do

Population étrangère de l'État de

(co

PAIZES PAYS		Campos			Cantagallo			Capivary	
		Homens Hommes	Mulheres Femmes	Total Total	Homens Hommes	Mulheres Femmes	Total Total	Homens Hommes	Mulheres Femmes
Europa Europe	Allemanha Allemagne	18	13	31	4	4	8	—	—
	Austria Autriche	6	4	10	7	4	11	—	—
	Belgica Belgique	2	1	3	4	—	4	—	—
	Dinamarca Danemark	2	—	2	1	—	1	—	—
	França France	20	24	44	—	—	—	—	—
	Grecia Grèce	—	—	—	—	—	—	—	—
	Hespanha Espagne	280	199	479	66	41	107	7	6
	Hollanda Pays-Bas	1	2	3	—	—	—	—	—
	Hungria Hongrie	1	—	1	—	—	—	—	—
	Inglaterra Angleterre	11	5	16	4	2	6	—	—
	Italia Italie	251	140	391	224	191	415	13	13
	Polonia Pologne	5	2	7	—	—	—	—	—
	Portugal Portugal	820	279	1.099	651	328	979	21	13
	Russia Russie	10	2	12	—	—	—	—	—
	Servia Serbie	—	—	—	—	—	—	—	—
	Suecia Suède	—	—	—	—	—	—	—	—
	Suissa Suisse	2	3	5	1	1	2	—	—
	Outros paizes Autres pays	8	3	11	—	1	1	—	—
America Amérique	Argentina Argentine	6	6	12	1	—	1	—	—
	Bolivia Bolivie	—	—	—	—	—	—	—	—
	Canadá Canada	—	—	—	—	—	—	—	—
	Chile Chili	1	—	1	—	—	—	—	—
	Cuba Cuba	—	—	—	—	—	—	—	—
	Estados Unidos Etats-Unis	—	7	7	—	—	—	—	—
	Mexico Mexique	—	—	—	—	—	—	—	—
	Paraguay Paraguay	11	1	12	—	—	—	—	—
	Perú Pérou	1	—	1	—	—	—	—	—
	Uruguay Uruguay	—	2	2	—	—	—	—	—
	Venezuela Vénézuéla	—	—	—	—	—	—	—	—
	Outros paizes Autres pays	1	—	1	—	—	—	—	—
Asia Asie	Japão Japon	—	—	—	—	—	—	—	—
	Turquia Asiatica Turquie-Asiatique	251	114	365	82	46	128	15	6
Paizes diversos ou indeterminados Pays divers ou indeterminés		39	12	51	14	2	16	1	—
TOTAL DE ESTRANGEIROS (*) TOTAL D'ÉTRANGERS		1.747	819	2.566	1.059	620	1.679	57	38

(*) Inclusive os estrangeiros que adoptaram a nacionalidade brazileira. (Y compris les étrangers qui ont a

segundo a nacionalidade e o sexo

, d'après la nationalité et le sexe

UITE)

Carmo		Duas Barras			Iguassú			Itaborahy			Itaguahy		
Mulheres Femmes	Total Total	Homens Hommes	Mulheres Femmes	Total Total	Homens Hommes	Mulheres Femmes	Total Total	Homens Hommes	Mulheres Femmes	Total Total	Homens Hommes	Mulheres Femmes	Total Total
—	—	1	—	1	11	3	14	3	1	4	—	1	1
—	—	4	4	8	2	—	2	—	—	—	1	—	1
—	3	4	2	6	—	1	1	1	—	1	—	—	—
—	—	—	—	—	—	—	—	—	—	—	—	—	—
1	1	—	—	—	12	10	22	6	1	7	1	1	2
—	—	—	—	—	—	—	—	—	—	—	—	—	—
17	35	77	61	138	111	67	178	34	9	43	6	2	8
—	—	—	—	—	1	—	1	—	—	—	—	—	—
—	—	—	—	—	4	1	5	—	—	—	—	—	—
—	—	—	—	—	5	3	8	—	—	—	—	—	—
18	53	102	73	175	239	108	347	32	12	44	28	13	41
—	—	—	—	—	—	1	1	—	—	—	—	—	—
44	275	281	179	460	1.199	516	1.715	76	20	96	107	24	131
—	—	—	—	—	15	9	24	—	—	—	—	—	—
—	—	—	—	—	—	—	—	—	—	—	—	—	—
—	—	—	—	—	—	—	—	—	—	—	—	—	—
—	1	—	—	—	7	4	11	—	—	—	—	—	—
—	—	—	—	—	19	19	38	—	1	1	—	—	—
—	—	—	—	—	6	2	8	1	—	1	—	—	—
—	—	—	—	—	—	—	—	—	—	—	—	—	—
—	—	—	—	—	—	—	—	—	—	—	—	—	—
—	—	—	—	—	—	—	—	—	—	—	—	—	—
—	—	—	—	—	—	1	1	—	—	—	—	—	—
—	—	—	—	—	2	—	2	—	—	—	—	—	—
—	—	—	—	—	1	—	1	—	—	—	—	—	—
—	—	—	—	—	1	2	3	—	—	—	—	—	—
—	—	—	—	—	—	—	—	—	—	—	—	—	—
—	—	—	—	—	1	—	1	—	—	—	—	—	—
—	—	—	—	—	—	—	—	—	—	—	—	—	—
—	—	—	—	—	—	—	—	—	—	—	—	—	—
—	—	—	—	—	3	1	4	—	—	—	—	—	—
15	44	17	8	25	26	11	37	3	1	4	9	2	11
1	6	7	6	13	4	3	7	1	1	2	4	—	4
96	418	493	333	826	1.669	762	2.431	157	46	203	156	43	199

alité brésilienne).

População estrangeira do Estado d R

Population étrangère de l'État d R

(CO T

PAIZES PAYS		Itaocára			Itaperuna			Macahé		
		Homens Hommes	Mulheres Femmes	Total Total	Homens Hommes	Mulheres Femmes	Total Total	Homens Hommes	Mulheres Femmes	To To
Europa Europe	Allemanha Allemagne	2	1	3	6	5	11	10	5	
	Austria Autriche	1	—	1	—	1	1	—	1	
	Belgica Belgique	3	1	4	1	—	1	—	—	
	Dinamarca Danemark	—	—	—	—	1	1	—	—	
	França France	1	—	1	5	3	8	6	1	
	Grecia Grèce	—	—	—	—	—	—	—	—	
	Hespanha Espagne	66	47	113	169	131	300	20	20	
	Hollanda Pays-Bas	—	—	—	—	—	—	—	—	
	Hungria Hongrie	—	—	—	—	—	—	1	—	
	Inglaterra Angleterre	—	—	—	1	—	1	2	—	
	Italia Italie	84	56	140	560	465	1.025	47	32	
	Polouia Pologne	—	—	—	—	—	—	1	—	
	Portugal Portugal	309	125	434	450	165	615	180	73	
	Russia Russie	—	—	—	2	—	2	—	—	
	Servia Serbie	—	—	—	—	—	—	—	—	
	Suecia Suède	—	—	—	—	—	—	—	—	
	Suissa Suisse	—	—	—	—	—	—	1	3	
	Outros paizes Autres pays	1	—	1	7	1	8	—	—	
America Amérique	Argentina Argentine	—	—	—	1	1	2	5	1	
	Bolivia Bolivie	—	—	—	—	—	—	—	—	
	Canadá Canada	—	—	—	—	—	—	—	—	
	Chile Chili	—	—	—	—	—	—	—	—	
	Cuba Cuba	—	—	—	—	—	—	—	—	
	Estados Unidos États-Unis	—	—	—	2	—	2	—	—	
	Mexico Mexique	—	—	—	—	—	—	—	—	
	Paraguay Paraguay	1	1	2	—	—	—	—	—	
	Perú Pérou	—	—	—	—	—	—	—	—	
	Uruguay Uruguay	—	—	—	—	—	—	—	—	
	Venezuela Vénézuela	—	—	—	—	—	—	—	—	
	Outros paizes Autres pays	—	—	—	—	—	—	—	—	
Asia Asie	Japão Japon	—	—	—	—	—	—	—	—	
	Turquia Asiatica Turquie-Asiatique	61	29	90	108	36	144	75	28	
Paizes diversos ou indeterminados Pays divers ou indeterminés		17	9	26	20	3	23	29	11	
TOTAL DE ESTRANGEIROS (*) TOTAL D'ÉTRANGERS		546	269	815	1.332	812	2.144	377	175	

(*) Inclusive os estrangeiros que adoptaram a nacionalidade brazileira. (Y compris les étrangers qui ont a

o, segundo a nacionalidade e o sexo

o, d'après la nationalité et le sexe

SUITE)

Magé		Mangaratiba			Mariçá			Vierheroy			Nova Friburgo		
Mulheres Femmes	Total Total	Homens Hommes	Mulheres Femmes	Total Total	Homens Hommes	Mulheres Femmes	Total Total	Homens Hommes	Mulheres Femmes	Total Total	Homens Hommes	Mulheres Femmes	Total Total
7	8	1	1	2	1	—	1	128	100	228	62	19	81
—	4	—	—	—	—	—	—	13	15	28	18	15	33
—	1	—	—	—	—	—	—	7	11	18	1	1	2
—	—	—	—	—	—	—	—	8	3	11	—	—	—
5	7	—	—	—	—	—	—	74	61	135	8	9	17
1	3	2	1	3	—	—	—	7	6	13	—	—	—
22	81	23	7	30	1	1	2	578	382	960	77	58	135
—	—	—	—	—	—	—	—	4	4	8	1	1	2
—	—	—	—	—	—	—	—	—	—	—	—	—	—
5	11	—	—	—	2	1	3	303	156	459	2	3	5
35	100	29	8	37	1	4	5	433	317	750	244	176	420
5	13	1	—	1	—	—	—	13	11	24	—	—	—
79	372	82	8	90	38	10	48	7.671	1.817	9.488	414	191	605
—	1	—	—	—	—	—	—	41	30	71	1	—	1
—	—	1	—	1	—	—	—	1	1	2	—	—	—
—	1	—	—	—	—	—	—	3	3	6	—	—	—
—	—	—	—	—	—	—	—	10	11	21	3	2	5
1	8	—	—	—	—	—	—	10	6	16	1	—	1
—	—	—	—	—	—	—	—	18	25	43	2	4	6
—	—	—	—	—	—	—	—	1	—	1	—	—	—
—	—	—	—	—	—	—	—	1	—	1	—	—	—
—	—	—	—	—	—	—	—	1	—	1	—	—	—
—	—	—	—	—	—	—	—	1	1	2	—	—	—
—	—	—	—	—	—	—	—	8	13	21	1	3	4
—	—	—	—	—	—	—	—	5	4	9	—	—	—
—	1	—	—	—	—	—	—	3	9	12	—	—	—
—	—	—	—	—	—	—	—	—	—	—	—	—	—
—	—	—	—	—	—	—	—	2	7	9	2	—	2
—	—	—	—	—	—	—	—	—	—	—	—	—	—
—	—	1	—	1	—	—	—	2	—	2	—	—	—
—	—	—	—	—	—	—	—	8	—	8	—	—	—
23	89	17	8	25	12	5	17	141	82	223	95	57	152
3	5	—	—	—	6	3	9	51	35	86	3	1	4
191	705	157	33	190	61	24	85	9.546	3.110	12.656	935	540	1.475

lité brésilienne).

População estrangeira do Estado de R

Population étrangère de l'État de

(CO

PAIZES / PAYS		Parahyba do Sul			Paraty			Petropolis		
		Homens / Hommes	Mulheres / Femmes	Total / Total	Homens / Hommes	Mulheres / Femmes	Total / Total	Homens / Hommes	Mulheres / Femmes	
Europa / Europe	Allemanha / Allemagne	13	4	17	—	—	—	160	176	
	Austria / Autriche	4	1	5	—	—	—	33	31	
	Belgica / Belgique	2	1	3	—	—	—	26	17	
	Dinamarca / Danemark	1	—	1	—	—	—	6	2	
	França / France	4	7	11	1	—	1	38	77	
	Grecia / Grèce	—	—	—	—	—	—	2	1	
	Hespanha / Espagne	64	25	89	4	—	4	152	83	
	Hollanda / Pays-Bas	—	—	—	—	—	—	5	—	
	Hungria / Hongrie	—	—	—	—	—	—	2	5	
	Inglaterra / Angleterre	—	—	—	1	—	1	45	44	
	Italia / Italie	223	189	412	5	1	6	790	764	
	Polonia / Pologne	1	—	1	—	—	—	14	10	
	Portugal / Portugal	648	160	808	26	4	30	1.631	823	
	Russia / Russie	—	3	3	—	—	—	17	17	
	Servia / Serbie	6	5	11	—	—	—	—	—	
	Suecia / Suède	—	—	—	—	—	—	1	3	
	Suissa / Suisse	—	1	1	—	—	—	22	32	
	Outros paizes / Autres pays	6	—	6	—	—	—	3	4	
America / Amérique	Argentina / Argentine	3	4	7	—	—	—	6	13	
	Bolivia / Bolivie	—	—	—	—	—	—	—	—	
	Canadá / Canada	—	—	—	—	—	—	—	4	
	Chile / Chili	—	—	—	—	—	—	1	3	
	Cuba / Cuba	—	—	—	—	—	—	—	—	
	Estados Unidos / États Unis	—	—	—	—	—	—	14	22	
	Mexico / Mexique	—	—	—	—	—	—	—	—	
	Paraguay / Paraguay	—	—	—	—	—	—	8	4	
	Perú / Pérou	—	—	—	—	—	—	1	—	
	Uruguay / Uruguay	—	2	2	—	—	—	2	5	
	Venezuela / Vénézuéla	—	—	—	—	—	—	—	—	
	Outros paizes / Autres pays	1	—	1	—	—	—	1	4	
Asia / Asie	Japão / Japon	—	—	—	—	—	—	1	—	
	Turquia-Asiatica / Turquie Asiatique	71	31	102	9	5	14	63	38	
Paizes diversos ou indeterminados / Pays divers ou indeterminés		12	6	18	—	1	1	9	3	
TOTAL DE ESTRANGEIROS (*) / TOTAL D'ÉTRANGERS		1.059	439	1.498	46	11	57	3.053	2.185	

(*) Inclusive os estrangeiros que adoptaram a nacionalidade brazileira. (Y compris les étrangers qui ont ac

, segundo a nacionalidade e o sexo

, d'après la nationalité et le sexe

SUITE)

Pirahy		Rezende			Rio Bonito			Rio Claro			Sant'Anna de Japuhyba		
Mulheres Femmes	Total Total	Homens Hommes	Mulheres Femmes	Total Total	Homens Hommes	Mulheres Femmes	Total Total	Homens Hommes	Mulheres Femmes	Total Total	Homens Hommes	Mulheres Femmes	Total Total
1	5	14	14	28	—	—	-	—	—	—	—	—	—
—	—	12	10	22	—	—	—	3	—	3	—	—	—
—	—	—	—	—	—	—	—	—	—	—	—	—	—
—	—	1	1	2	—	—	—	—	—	—	—	—	—
1	1	6	3	9	—	—	—	1	—	1	—	—	—
—	—	—	—	—	—	—	—	—	—	—	1	—	1
4	17	21	13	34	2	3	5	8	1	9	14	7	21
—	—	—	—	—	—	—	—	—	—	—	—	—	—
—	—	—	—	—	—	—	—	—	2	2	—	—	—
3	5	—	—	—	—	—	—	—	—	—	6	—	6
43	105	90	88	178	17	14	31	12	2	14	34	29	63
—	—	1	—	1	—	—	—	—	—	—	—	—	—
45	158	150	47	197	36	11	47	33	2	35	91	29	120
—	—	1	—	1	—	—	—	—	—	—	—	—	—
—	—	—	—	—	—	—	—	—	—	—	—	—	—
—	—	1	—	1	—	—	—	—	—	—	—	—	—
—	—	1	3	4	—	—	—	—	—	—	1	—	1
1	2	1	—	1	1	—	1	—	—	—	—	—	—
—	—	—	—	—	1	2	3	1	—	1	1	—	1
—	—	—	—	—	—	—	—	—	—	—	—	—	—
—	—	—	—	—	—	—	—	—	—	—	—	—	—
—	—	—	—	—	—	—	—	—	—	—	—	—	—
—	—	—	—	—	—	—	—	—	—	—	—	—	—
2	9	—	—	—	—	—	—	—	—	—	—	—	—
—	—	—	—	—	—	—	—	—	—	—	—	—	—
—	—	—	—	—	—	1	1	—	—	—	—	—	—
—	1	—	—	—	—	—	—	—	—	—	—	—	—
—	—	—	—	—	—	—	—	—	—	—	—	—	—
—	—	—	—	—	—	—	—	—	—	—	—	—	—
—	—	—	—	—	—	—	—	—	—	—	—	—	—
—	1	—	—	—	—	—	—	—	—	—	—	—	—
1	14	28	14	42	42	22	64	10	4	14	8	4	12
2	8	2	1	3	1	2	3	1	2	3	1	—	1
103	326	329	194	523	100	55	155	69	13	82	157	69	226

alité brésilienne).

População estrangeira do Estado do Rio

Population étrangère de l'État de Rio

(CONTIN

PAIZES / PAYS		Santa Maria Magdalena			Santa Thereza			Santo Antonio de Padua		
		Homens / Hommes	Mulheres / Femmes	Total / Total	Homens / Hommes	Mulheres / Femmes	Total / Total	Homens / Hommes	Mulheres / Femmes	Total / Total
Europa / Europe	Allemanha / Allemagne	1	—	1	2	—	2	2	2	
	Austria / Autriche	—	—	—	1	—	1	4	3	
	Belgica / Belgique	—	—	—	—	—	—	—	—	
	Dinamarca / Danemark	—	—	—	—	—	—	—	—	
	França / France	3	10	13	1	—	1	7	2	
	Grecia / Grèce	—	—	—	—	—	—	—	—	
	Hespanha / Espagne	80	55	135	5	—	5	112	90	2
	Hollanda / Pays-Bas	—	—	—	—	—	—	—	—	
	Hungria / Hongrie	—	—	—	—	—	—	—	—	
	Inglaterra / Angleterre	1	—	1	—	—	—	—	—	
	Italia / Italie	162	146	308	66	45	111	351	279	6
	Polonia / Pologne	—	—	—	—	—	—	—	—	
	Portugal / Portugal	319	188	507	101	31	132	499	266	7
	Russia / Russie	—	—	—	—	—	—	—	—	
	Servia / Serbie	—	—	—	—	—	—	—	—	
	Suecia / Suède	—	—	—	—	—	—	—	—	
	Suissa / Suisse	—	1	1	—	—	—	—	1	
	Outros paizes / Autres pays	—	—	—	—	—	—	—	—	
America / Amérique	Argentina / Argentine	4	3	7	—	—	—	1	—	
	Bolivia / Bolivie	—	—	—	—	—	—	—	—	
	Canadá / Canada	—	—	—	—	—	—	—	—	
	Chile / Chili	—	—	—	2	4	6	—	—	
	Cuba / Cuba	—	—	—	—	—	—	—	—	
	Estados Unidos / Etats Unis	—	—	—	—	—	—	—	—	
	Mexico / Mexique	—	—	—	—	—	—	—	—	
	Paraguay / Paraguay	—	—	—	—	—	—	1	—	
	Perú / Pérou	—	—	—	1	—	1	—	—	
	Uruguay / Uruguay	—	—	—	—	—	—	—	2	
	Venezuela / Vénézuéla	—	—	—	—	—	—	—	—	
	Outros paizes / Autres pays	—	—	—	—	—	—	—	—	
Asia / Asie	Japão / Japon	—	—	—	—	—	—	—	—	
	Turquia Asiatica / Turquie Asiatique	72	36	108	10	9	19	124	53	
Paizes diversos ou indeterminados / Pays divers ou indeterminés		2	—	2	1	1	2	3	5	
TOTAL DE ESTRANGEIROS (*) / TOTAL D'ÉTRANGERS		644	439	1.083	190	90	280	1.104	703	1.

(*) Inclusive os estrangeiros que adoptaram a nacionalidade brazileira. (Y compris les étrangers qui ont adopt

...eiro, segundo a nacionalidade e o sexo

...eiro, d'après la nationalité et le sexe

...O — SUITE)

...nens ...om- ...es	Mulheres Fem- mes	Total Total	São Fidelis			São Francisco de Paula			São Gonçalo			São João da Barra			São João Marcos		
			Homens Hom- mes	Mulheres Fem- mes	Total Total	Homens Hom- mes	Mulheres Fem- mes	Total Total	Homens Hom- mes	Mulheres Fem- mes	Total Total	Homens Hom- mes	Mulheres Fem- mes	Total Total	Homens Hom- mes	Mulheres Fem- mes	Total Total
2	2	4	—	—	—	4	3	7	—	1	1	—	—	—	—	—	—
2	4	6	3	1	4	1	3	4	1	—	1	—	—	—	—	—	—
—	—	—	—	—	—	1	1	2	—	—	—	—	—	—	—	—	—
—	—	—	—	—	—	1	—	1	—	—	—	—	—	—	—	—	—
1	1	2	—	—	—	5	5	10	—	—	—	—	—	—	—	—	—
—	—	—	—	—	—	1	—	1	—	—	—	—	—	—	—	—	—
103	57	160	53	30	83	136	110	246	11	7	18	1	1	2	—	—	—
—	—	—	—	—	—	—	—	—	—	—	—	—	—	—	—	—	—
1	—	1	—	—	—	2	—	2	—	—	—	—	—	—	—	—	—
—	—	—	—	—	—	7	5	12	—	1	1	—	—	—	—	—	—
110	100	210	230	197	427	99	32	131	10	6	16	10	2	12	—	—	—
—	—	—	—	—	—	2	1	3	—	—	—	—	—	—	—	—	—
203	82	285	175	66	241	901	377	1.278	54	21	75	18	5	23	—	—	—
—	—	—	—	—	—	2	1	3	—	—	—	—	—	—	—	—	—
—	—	—	—	—	—	—	—	—	—	—	—	—	—	—	—	—	—
—	—	—	—	—	—	—	—	—	—	—	—	—	—	—	—	—	—
—	—	—	—	—	—	—	—	—	—	—	—	—	—	—	—	—	—
—	—	—	—	—	—	7	3	10	—	—	—	—	—	—	—	—	—
1	—	1	1	—	1	—	1	1	2	—	2	—	—	—	—	—	—
—	—	—	—	—	—	—	—	—	—	—	—	—	—	—	—	—	—
—	—	—	—	—	—	—	—	—	—	—	—	—	—	—	—	—	—
—	1	1	—	—	—	—	1	1	—	—	—	—	—	—	—	—	—
1	—	1	—	—	—	—	—	—	—	—	—	—	—	—	—	—	—
—	—	—	—	1	1	3	—	3	—	—	—	—	—	—	—	—	—
—	—	—	—	—	—	—	—	—	—	—	—	—	—	—	—	—	—
—	—	—	—	—	—	—	—	—	—	—	—	—	—	—	—	—	—
—	—	—	—	—	—	—	—	—	—	—	—	—	—	—	—	—	—
—	—	—	—	—	—	1	—	1	—	—	—	—	—	—	—	—	—
—	—	—	—	—	—	—	—	—	—	—	—	—	—	—	—	—	—
—	—	—	—	—	—	—	—	—	—	—	—	—	—	—	—	—	—
—	—	—	—	—	—	3	1	4	—	—	—	—	—	—	—	—	—
80	32	112	24	17	41	59	36	95	36	11	47	8	1	9			
4	1	5	5	—	5	10	4	14	4	4	8	—	—	—			
503	280	788	491	312	803	1.245	584	1.829	118	51	169	37	9	46			

...tionalité brésilienne).

População estrangeira do Estado do Rio

Population étrangère de l'État de Rio

CONC

PAIZES / PAYS		São Pedro d'Aldeia			São Sebastião do Alto			Sapucaya		
		Homens Hommes	Mulheres Femmes	Total Total	Homens Hommes	Mulheres Femmes	Total Total	Homens Hommes	Mulheres Femmes	Total Tot
Europa Europe	Allemanha Allemagne	—	—	—	—	—	—	2	—	
	Austria Autriche	—	—	—	5	1	6	—	—	
	Belgica Belgique	—	—	—	—	—	—	—	—	
	Dinamarca Danemark	—	—	—	—	—	—	—	—	
	França France	—	—	—	1	—	1	—	4	
	Grecia Grèce	—	—	—	—	—	—	—	—	
	Hespanha Espagne	1	—	1	22	30	52	25	7	
	Hollanda Pays-Bas	—	—	—	—	—	—	—	—	
	Hungria Hongrie	—	—	—	—	—	—	—	—	
	Inglaterra Angleterre	—	—	—	—	—	—	—	—	
	Italia Italie	10	2	12	61	46	107	65	53	
	Polonia Pologne	—	—	—	—	—	—	—	—	
	Portugal Portugal	47	22	69	53	16	69	197	58	
	Russia Russie	—	—	—	—	—	—	—	—	
	Servia Serbie	—	—	—	—	—	—	—	—	
	Suecia Suède	—	—	—	—	—	—	—	—	
	Suissa Suisse	—	1	1	—	—	—	—	—	
	Outros paizes Autres pays	—	—	—	—	—	—	—	—	
America Amérique	Argentina Argentine	1	1	2	—	—	—	1	—	
	Bolivia Bolivie	—	—	—	—	—	—	—	—	
	Canadá Canada	—	—	—	—	—	—	—	—	
	Chile Chili	—	—	—	—	—	—	—	—	
	Cuba Cuba	—	—	—	—	—	—	—	—	
	Estados Unidos Etats-Unis	—	—	—	—	—	—	—	—	
	Mexico Mexique	—	—	—	—	—	—	—	—	
	Paraguay Paraguay	—	—	—	—	—	—	—	—	
	Perú Pérou	—	—	—	—	—	—	—	—	
	Uruguay Uruguay	1	1	2	—	—	—	—	—	
	Venezuela Vénézuéla	—	—	—	—	—	—	—	—	
	Outros paizes Autres pays	—	—	—	—	—	—	—	—	
Asia Asie	Japão Japon	5	—	5	—	—	—	—	—	
	Turquia Asiatica Turquie-Asiatique	6	1	7	12	6	18	27	18	
Paizes diversos ou indeterminados Pays divers ou indeterminés		—	4	4	—	—	—	5	—	
TOTAL DE ESTRANGEIROS (*) TOTAL D'ÉTRANGERS		71	32	103	154	99	253	322	140	

(*) Inclusive os estrangeiros que adoptaram a nacionalidade brazileira. (Y compris les étrangers qui ont ad

iro, segundo a nacionalidade e o sexo

eiro, d'après la nationalité et le sexe

— FIN)

Saquarema			Sumidouro			Theresopolis			Valença			Vassouras			Total		
s	Mulheres Femmes	Total Total	Homens Hommes	Mulheres Femmes	Total Total	Homens Hommes	Mulheres Femmes	Total Total	Homens Hommes	Mulheres Femmes	Total Total	Homens Hommes	Mulheres Femmes	Total Total	Homens Hommes	Mulheres Femmes	Total Total
1	—	1	—	—	—	3	4	12	11	6	17	7	3	10	506	392	898
-	—	—	—	—	—	2	2	4	2	3	5	3	2	5	136	107	243
-	—	—	—	—	—	2	1	3	5	1	6	4	1	5	71	39	110
-	—	—	—	—	—	—	—	-	4	1	5	1	—	1	28	10	38
-	—	—	6	1	7	6	9	15	10	6	16	9	9	18	267	266	533
-	—	—	—	—	—	—	1	1	—	—	—	—	—	—	24	11	35
6	4	10	7	5	12	43	13	56	34	16	50	46	22	68	2.993	1.507	4.500
-	—	—	—	—	—	—	—	—	—	—	—	1	—	1	21	7	28
-	—	—	—	—	—	1	—	1	—	—	—	—	—	—	13	8	21
2	3	5	—	—	—	5	4	9	2	1	3	—	—	—	410	237	647
3	7	20	51	38	89	61	32	93	166	92	258	182	115	297	5.728	4.272	10.000
-	—	—	—	—	—	—	—	—	2	3	5	—	1	1	49	35	84
4	16	50	104	33	137	308	108	416	342	84	426	679	205	884	21.398	7.263	28.661
-	—	—	—	—	—	2	—	2	—	—	—	—	—	—	93	62	160
-	—	—	—	—	—	—	—	—	—	—	—	—	—	—	8	6	14
-	—	—	—	—	—	—	—	—	—	—	—	1	—	1	9	9	18
-	—	—	—	—	—	5	4	9	10	11	21	—	—	—	93	99	192
-	—	—	4	2	6	1	—	1	—	1	1	2	—	2	81	44	125
-	—	—	—	—	—	—	—	—	1	4	5	2	1	3	72	72	144
-	—	—	—	—	—	—	—	—	—	—	—	—	—	—	1	—	1
-	—	—	—	—	—	—	—	—	—	—	—	—	—	—	1	4	5
-	—	—	—	—	—	-	—	—	—	—	—	—	—	—	5	9	14
-	—	—	—	—	—	—	—	—	—	—	—	—	—	—	2	2	4
-	—	—	—	—	—	2	1	3	1	—	1	2	—	2	45	50	95
-	—	—	—	—	—	—	—	—	—	—	—	—	—	—	9	5	14
-	—	—	—	—	—	—	—	—	—	—	—	—	—	—	28	19	47
-	—	—	—	—	—	—	—	—	—	—	—	—	—	—	4	—	4
-	—	—	—	—	—	—	—	—	1	—	1	4	2	6	16	22	38
-	—	—	—	—	—	—	—	—	—	—	—	—	—	—	—	—	—
-	—	—	—	—	—	—	—	—	—	—	—	—	—	—	9	6	15
-	—	—	—	—	—	—	—	—	—	—	—	—	—	—	54	15	69
9	3	12	40	14	54	29	17	46	58	30	88	64	31	95	2.159	1.041	3.200
4	1	5	1	1	2	2	—	2	9	6	15	15	5	20	325	149	474
69	34	103	213	94	307	477	196	673	658	265	923	1.022	397	1.419	34.663	16.168	50.831

tionalité brésilienne).

População estrangeira do Estado do Rio Gr

Population étrangère de l'État de Rio Gr

PAIZES / PAYS		Acary			Angicos			Apody		
		Homens Hommes	Mulheres Femmes	Total Total	Homens Hommes	Mulheres Femmes	Total Total	Homens Hommes	Mulheres Femmes	To To
Europa Europe	Allemanha Allemagne	2	—	2	—	—	—	—	—	
	Austria Autriche	—	—	—	—	—	—	—	—	
	Belgica Belgique	—	—	—	—	—	—	—	—	
	Dinamarca Danemark	—	—	—	—	—	—	—	—	
	França France	—	—	—	—	—	—	—	—	
	Grecia Grèce	—	—	—	—	—	—	—	—	
	Hespanha Espagne	3	—	3	1	—	1	—	—	
	Hollanda Pays-Bas	—	—	—	—	—	—	—	—	
	Hungria Hongrie	—	—	—	—	—	—	—	—	
	Inglaterra Angleterre	—	—	—	—	—	—	—	—	
	Italia Italie	—	—	—	1	1	2	—	—	
	Polonia Pologne	—	—	—	—	—	—	—	—	
	Portugal Portugal	3	—	3	—	—	—	—	—	
	Russia Russie	—	—	—	—	—	—	—	—	
	Servia Serbie	—	—	—	—	—	—	—	—	
	Suecia Suède	—	—	—	—	—	—	—	—	
	Suissa Suisse	—	—	—	—	—	—	—	—	
	Outros paizes Autres pays	—	—	—	—	—	—	—	—	
America Amerique	Argentina Argentine	—	—	—	—	—	—	—	—	
	Bolivia Bolivie	—	—	—	—	—	—	—	—	
	Canadá Canada	—	—	—	—	—	—	—	—	
	Chile Chili	—	—	—	—	—	—	—	—	
	Cuba Cuba	—	—	—	—	—	—	—	—	
	Estados Unidos Etats-Unis	—	—	—	—	—	—	—	—	
	Mexico Mexique	—	—	—	—	—	—	—	—	
	Paraguay Paraguay	—	—	—	—	—	—	—	—	
	Perú Pérou	—	—	—	—	—	—	—	—	
	Uruguay Uruguay	—	—	—	—	—	—	—	—	
	Venezuela Vénézuela	—	—	—	—	—	—	—	—	
	Outros paizes Autres pays	—	—	—	—	—	—	—	—	
Asia Asie	Japão Japon	—	—	—	—	—	—	—	—	
	Turquia-Asiatica Turquie-Asiatique	—	—	—	—	—	—	—	—	
Paizes diversos ou indeterminados Pays divers ou indeterminés		—	—	—	—	—	—	—	—	
TOTAL DE ESTRANGEIROS (*) TOTAL D'ÉTRANGERS		8	—	8	2	1	3	—	—	

(*) Inclusive os estrangeiros que adoptaram a nacionalidade brazileira. (Y compris les étrangers qui ont ad

Norte, segundo a nacionalidade e o sexo

Norte, d'après la nationalité et le sexe

Agua Branca			Arez			Assú			Augusto Severo			Caicó		
...ens / ...m-...es	Mulheres / Femmes	Total / Total	Homens / Hommes	Mulheres / Femmes	Total / Total	Homens / Hommes	Mulheres / Femmes	Total / Total	Homens / Hommes	Mulheres / Femmes	Total / Total	Homens / Hommes	Mulheres / Femmes	Total / Total
—	—	—	—	—	—	—	—	—	—	—	—	—	—	—
—	—	—	—	—	—	—	—	—	—	—	—	—	—	—
—	—	—	—	—	—	—	—	—	—	—	—	—	—	—
—	—	—	—	—	—	—	—	—	—	—	—	—	—	—
—	—	—	—	—	—	—	—	—	—	—	—	—	—	—
—	—	—	—	—	—	—	—	—	—	—	—	—	—	—
—	1	1	—	—	—	—	—	—	—	—	—	—	—	—
—	—	—	—	—	—	—	—	—	—	—	—	—	—	—
—	—	—	—	—	—	—	—	—	—	—	—	—	—	—
—	—	—	—	—	—	—	—	—	—	—	—	—	—	—
—	—	—	—	—	—	—	—	—	—	—	—	—	—	—
—	—	—	—	—	—	—	—	—	—	—	—	—	—	—
1	—	1	—	—	—	—	—	—	—	—	—	—	—	—
—	—	—	—	—	—	—	—	—	—	—	—	—	—	—
—	—	—	—	—	—	—	—	—	—	—	—	—	—	—
—	—	—	—	—	—	—	—	—	—	—	—	—	—	—
—	—	—	—	—	—	—	—	—	—	—	—	—	—	—
—	—	—	—	—	—	—	—	—	—	—	—	—	—	—
—	—	—	—	—	—	—	—	—	—	—	—	—	—	—
—	—	—	—	—	—	—	—	—	—	—	—	—	—	—
—	—	—	—	—	—	—	—	—	—	—	—	—	—	—
—	—	—	—	—	—	—	—	—	—	—	—	—	—	—
—	—	—	—	—	—	—	—	—	—	—	—	—	—	—
—	—	—	—	—	—	—	—	—	—	—	—	—	—	—
—	—	—	—	—	—	—	—	—	—	—	—	—	—	—
—	—	—	—	—	—	—	—	—	—	—	—	—	—	—
—	—	—	—	—	—	—	—	—	—	—	—	—	—	—
—	—	—	—	—	—	—	—	—	—	—	—	—	—	—
—	—	—	—	—	—	—	—	—	—	—	—	—	—	—
—	—	—	—	—	—	—	—	—	—	—	—	—	—	—
—	—	—	—	—	—	—	—	—	—	—	—	—	—	—
—	—	—	—	—	—	—	—	—	—	—	—	—	—	—
—	—	—	—	—	—	—	—	—	—	—	—	1	—	1
1	1	2	—	—	—	—	—	—	—	—	—	1	—	1

...ionalité brésilienne).

População estrangeira do Estado do Rio Gr

Population étrangère de l'État de Rio Gra

(CONTI

PAIZES / PAYS		Canguaretama			Caraúbas			Ceará-mirim		
		Homens / Hommes	Mulheres / Femmes	Total / Total	Homens / Hommes	Mulheres / Femmes	Total / Total	Homens / Hommes	Mulheres / Femmes	Tot / Tot
Europa / Europe	Allemanha / Allemagne	—	—	—	—	—	—	1	—	
	Austria / Autriche	—	—	—	—	—	—	—	—	
	Belgica / Belgique	—	—	—	—	—	—	—	—	
	Dinamarca / Danemark	—	—	—	—	—	—	—	—	
	França / France	—	—	—	—	—	—	1	—	
	Grecia / Grece	—	—	—	—	—	—	—	—	
	Hespanha / Espagne	—	—	—	—	—	—	1	—	
	Hollanda / Pays-Bas	—	—	—	—	—	—	—	—	
	Hungria / Hongrie	—	—	—	—	—	—	—	—	
	Inglaterra / Angleterre	—	—	—	—	—	—	—	—	
	Italia / Italie	—	—	—	—	—	—	4	1	
	Polonia / Pologne	—	—	—	—	—	—	—	—	
	Portugal / Portugal	2	1	3	—	—	—	1	—	
	Russia / Russie	—	—	—	—	—	—	—	—	
	Servia / Serbie	—	—	—	—	—	—	—	—	
	Suecia / Suede	—	—	—	—	—	—	—	—	
	Suissa / Suisse	—	—	—	—	—	—	—	—	
	Outros paizes / Autres pays	—	—	—	—	—	—	—	—	
America / Amérique	Argentina / Argentine	—	—	—	—	—	—	—	—	
	Bolivia / Bolivie	—	—	—	—	—	—	—	—	
	Canadá / Canada	—	—	—	—	—	—	—	—	
	Chile / Chili	—	—	—	—	—	—	—	—	
	Cuba / Cuba	—	—	—	—	—	—	—	—	
	Estados Unidos / États-Unis	—	—	—	—	—	—	—	—	
	Mexico / Mexique	—	—	—	—	—	—	—	—	
	Paraguay / Paraguay	—	—	—	—	—	—	—	—	
	Perú / Pérou	—	—	—	—	—	—	—	—	
	Uruguay / Uruguay	—	—	—	—	—	—	—	—	
	Venezuela / Vénézuéla	—	—	—	—	—	—	—	—	
	Outros paizes / Autres pays	—	—	—	—	—	—	—	—	
Asia / Asie	Japão / Japon	—	—	—	—	—	—	—	—	
	Turquia-Asiatica / Turquie-Asiatique	—	—	—	—	—	—	11	6	
Paizes diversos ou indeterminados / Pays divers ou indeterminés		—	—	—	—	1	1	3	1	
TOTAL DE ESTRANGEIROS (*) / TOTAL D'ÉTRANGERS		2	1	3	—	1	1	22	8	

(*) Inclusive os estrangeiros que adoptaram a nacionalidade brazileira. (Y compris les étrangers qui ont ad

Norte, segundo a nacionalidade e o sexo

Norte, d'après la nationalité et le sexe

— SUITE)

Curraes Novos			Flôres			Goyanninha			Jardim de Seridó			Lages		
ns 1-s	Mulheres Femmes	Total Total	Homens Hommes	Mulheres Femmes	Total Total	Homens Hommes	Mulheres Femmes	Total Total	Homens Hommes	Mulheres Femmes	Total Total	Homens Hommes	Mulheres Femmes	Total Total
—	—	—	—	—	—	—	—	—	—	—	—	—	—	—
—	—	—	—	—	—	—	—	—	1	—	1	—	—	—
—	—	—	—	—	—	—	—	—	—	—	—	—	—	—
—	—	—	—	—	—	—	—	—	—	—	—	—	—	—
—	—	—	—	—	—	—	—	—	—	—	—	—	—	—
—	—	—	—	—	—	—	—	—	—	—	—	—	—	—
4	—	4	—	—	—	—	—	—	—	—	—	2	1	3
—	—	—	—	—	—	—	—	—	—	—	—	—	—	—
—	—	—	—	—	—	—	—	—	—	—	—	—	—	—
—	—	—	—	—	—	—	—	—	—	—	—	—	—	—
—	—	—	5	1	6	2	—	2	1	—	1	1	—	1
—	—	—	—	—	—	—	—	—	—	—	—	—	—	—
6	1	7	—	—	—	1	—	1	—	—	—	6	—	6
—	—	—	—	—	—	—	—	—	—	—	—	—	—	—
—	—	—	—	—	—	—	—	—	—	—	—	—	—	—
—	—	—	—	—	—	—	—	—	—	—	—	—	—	—
—	—	—	—	—	—	—	—	—	—	—	—	—	—	—
—	—	—	—	—	—	—	—	—	—	—	—	—	—	—
—	—	—	—	—	—	—	—	—	—	—	—	—	—	—
—	—	—	—	—	—	—	—	—	—	—	—	—	—	—
—	—	—	—	—	—	—	—	—	—	—	—	—	—	—
—	—	—	—	—	—	—	—	—	—	—	—	—	—	—
—	—	—	—	—	—	—	—	—	—	—	—	—	—	—
—	—	—	—	—	—	—	—	—	—	—	—	—	—	—
—	—	—	—	—	—	—	—	—	—	—	—	—	—	—
—	—	—	—	—	—	—	—	—	—	—	—	—	—	—
—	—	—	—	—	—	—	—	—	—	—	—	—	—	—
—	—	—	—	—	—	—	—	—	—	—	—	—	—	—
—	—	—	—	—	—	—	—	—	—	—	—	—	—	—
—	—	—	—	—	—	—	—	—	—	—	—	—	—	—
—	—	—	—	—	—	—	—	—	—	—	—	—	—	—
—	—	—	—	—	—	—	—	—	—	—	—	1	—	1
—	—	—	—	—	—	—	—	—	—	—	—	—	—	—
10	1	11	5	1	6	3	—	3	2	—	2	10	1	11

ionalité brésilienne).

População estrangeira do Estado do Rio Gr

Population étrangère de l'État de Rio Gr.

CONTI

PAIZES / PAYS		Luiz Gomes			Maranhyba			Macau		
		Homens / Hommes	Mulheres / Femmes	Total / Total	Homens / Hommes	Mulheres / Femmes	Total / Total	Homens / Hommes	Mulheres / Femmes	To / To
Europa / Europe	Allemanha / Allemagne	3	—	3	—	—	—	—	—	
	Austria / Autriche	—	—	—	—	—	—	—	—	
	Belgica / Belgique	—	—	—	—	—	—	—	—	
	Dinamarca / Danemark	—	—	—	—	—	—	—	—	
	França / France	—	—	—	—	—	—	—	—	
	Grecia / Grèce	—	—	—	—	—	—	1	—	
	Hespanha / Espagne	—	—	—	—	—	—	1	1	
	Hollanda / Pays-Bas	—	—	—	—	—	—	—	—	
	Hungria / Hongrie	—	—	—	—	—	—	—	—	
	Inglaterra / Angleterre	—	—	—	—	—	—	—	—	
	Italia / Italie	—	—	—	—	—	—	6	4	
	Polonia / Pologne	—	—	—	1	—	1	—	—	
	Portugal / Portugal	1	—	1	3	—	3	6	2	
	Russia / Russie	—	—	—	—	—	—	—	—	
	Servia / Serbie	—	—	—	—	—	—	—	—	
	Suecia / Suède	—	—	—	—	—	—	—	—	
	Suissa / Suisse	—	—	—	—	—	—	—	—	
	Outros paizes / Autres pays	—	—	—	—	—	—	3	—	
America / Amérique	Argentina / Argentine	—	—	—	—	—	—	—	—	
	Bolivia / Bolivie	—	—	—	—	—	—	—	—	
	Canadá / Canada	—	—	—	—	—	—	—	—	
	Chile / Chili	—	—	—	—	—	—	—	—	
	Cuba / Cuba	—	—	—	—	—	—	—	—	
	Estados Unidos / Etats-Unis	—	—	—	—	—	—	—	—	
	Mexico / Mexique	—	—	—	—	—	—	—	—	
	Paraguay / Paraguay	—	—	—	—	—	—	—	—	
	Perú / Pérou	—	—	—	—	—	—	—	—	
	Uruguay / Uruguay	—	—	—	—	—	—	—	—	
	Venezuela / Vénézuéla	—	—	—	—	—	—	—	—	
	Outros paizes / Autres pays	—	—	—	—	—	—	—	—	
Asia / Asie	Japão / Japon	—	—	—	—	—	—	—	—	
	Turquia Asiatica / Turquie-Asiatique	—	—	—	1	—	1	—	—	
Paizes diversos ou indeterminados / Pays divers ou indeterminés		—	—	—	—	—	—	—	—	
TOTAL DE ESTRANGEIROS (*) / TOTAL D'ÉTRANGERS		4	—	4	5	—	5	17	7	

(*) Inclusive os estrangeiros que adoptaram a nacionalidade brazileira. (Y compris les étrangers qui ont ado

Norte, segundo a nacionalidade e o sexo

Norte, d'après la nationalité et le sexe

(— SUITE)

Martins			Mossoró			Natal			Nova Cruz			Páu dos Ferros		
Mulheres Fem- mes	Total Total		Homens Hom- mes	Mulheres Fem- mes	Total Total	Homens Hom- mes	Mulheres Fem- mes	Total Total	Homens Hom- mes	Mulheres Fem- mes	Total Total	Homens Hom- mes	Mulheres Fem- mes	Total Total
—	—	—	—	—	—	16	3	19	—	—	—	—	—	—
—	—	—	—	—	—	5	1	6	—	—	—	—	—	—
—	—	—	—	—	—	1	1	2	—	—	—	—	—	—
—	—	—	—	—	—	1	—	1	—	—	—	—	—	—
—	—	—	—	—	—	2	6	8	—	—	—	—	—	—
—	—	—	—	—	—	—	—	—	—	—	—	—	—	—
—	—	—	1	—	1	3	—	3	—	—	—	—	—	—
—	—	—	—	—	—	1	1	2	—	—	—	—	—	—
—	—	—	—	—	—	—	—	—	—	—	—	—	—	—
1	—	1	3	1	4	5	—	5	—	—	—	—	—	—
—	—	—	—	—	—	29	16	45	3	2	5	1	—	1
—	—	—	5	8	13	1	—	1	—	—	—	—	—	—
—	—	—	—	—	—	27	5	32	—	—	—	—	—	—
—	—	—	—	—	—	—	—	—	—	—	—	—	—	—
—	—	—	—	—	—	—	—	—	—	—	—	—	—	—
—	—	—	—	—	—	—	—	—	—	—	—	—	—	—
—	—	—	—	—	—	1	—	1	—	—	—	—	—	—
—	—	—	—	—	—	1	—	1	—	—	—	—	—	—
—	—	—	—	—	—	—	—	—	—	—	—	—	—	—
—	—	—	—	—	—	—	—	—	—	—	—	—	—	—
—	—	—	—	—	—	—	—	—	—	—	—	—	—	—
—	—	—	—	—	—	—	—	—	—	—	—	—	—	—
—	—	—	—	—	—	—	—	—	—	—	—	—	—	—
—	—	—	—	—	—	6	5	11	—	—	—	—	—	—
—	—	—	—	—	—	—	—	—	—	—	—	—	—	—
—	—	—	—	—	—	—	—	—	—	—	—	—	—	—
—	—	—	—	—	—	—	—	—	—	—	—	—	—	—
—	—	—	—	—	—	—	—	—	—	—	—	—	—	—
—	—	—	—	—	—	—	—	—	—	—	—	—	—	—
—	—	—	—	—	—	—	—	—	—	—	—	—	—	—
—	—	—	1	—	1	19	15	34	—	—	—	—	—	—
—	—	—	—	—	—	—	—	—	1	—	1	—	—	—
1	—	1	10	9	19	118	53	171	4	2	6	1	—	1

onalité brésilienne).

População estrangeira do Estado do Rio Gr

Population étrangère de l'État de Rio Gr

(CONT

PAIZES / PAYS		Papary			Patú			Pedro Velho		
		Homens / Hommes	Mulheres / Femmes	Total / Total	Homens / Hommes	Mulheres / Femmes	Total / Total	Homens / Hommes	Mulheres / Femmes	T
Europa / Europe	Allemanha / Allemagne	—	—	—	—	—	—	—	—	
	Austria / Autriche	—	—	—	—	—	—	—	—	
	Belgica / Belgique	—	—	—	—	—	—	—	—	
	Dinamarca / Danemark	—	—	—	—	—	—	—	—	
	França / France	—	—	—	—	—	—	—	—	
	Grecia / Grèce	—	—	—	—	—	—	—	—	
	Hespanha / Espagne	—	—	—	—	—	—	—	—	
	Hollanda / Pays-Bas	—	—	—	—	—	—	—	—	
	Hungria / Hongrie	—	—	—	—	—	—	—	—	
	Inglaterra / Angleterre	—	—	—	—	—	—	—	—	
	Italia / Italie	—	—	—	1	1	2	—	—	
	Polonia / Pologne	—	—	—	—	—	—	—	—	
	Portugal / Portugal	—	—	—	—	—	—	—	—	
	Russia / Russie	—	—	—	—	—	—	—	—	
	Servia / Serbie	—	—	—	—	—	—	—	—	
	Suecia / Suède	—	—	—	—	—	—	—	—	
	Suissa / Suisse	—	—	—	—	—	—	—	—	
	Outros paizes / Autres pays	—	—	—	—	—	—	—	—	
America / Amérique	Argentina / Argentine	—	—	—	—	—	—	—	—	
	Bolivia / Bolivie	—	—	—	—	—	—	—	1	1
	Canadá / Canada	—	—	—	—	—	—	—	—	
	Chile / Chili	—	—	—	—	—	—	—	—	
	Cuba / Cuba	—	—	—	—	—	—	—	—	
	Estados Unidos / États Unis	—	—	—	—	—	—	—	—	
	Mexico / Mexique	—	—	—	—	—	—	—	—	
	Paraguay / Paraguay	—	—	—	—	—	—	—	—	
	Perú / Pérou	—	—	—	—	—	—	—	—	
	Uruguay / Uruguay	—	—	—	—	—	—	—	—	
	Venezuela / Vénézuéla	—	—	—	—	—	—	—	—	
	Outros paizes / Autres pays	—	—	—	—	—	—	—	—	
Asia / Asie	Japão / Japon	—	—	—	—	—	—	—	—	
	Turquia-Asiatica / Turquie Asiatique	1	—	1	—	—	—	—	—	
Paizes diversos ou indeterminados / Pays divers ou indeterminés		—	—	—	—	—	—	1	—	1
TOTAL DE ESTRANGEIROS (*) / TOTAL D'ÉTRANGERS		1	—	1	1	1	2	1	1	2

(*) Inclusive os estrangeiros que adoptaram a nacionalidade brazileira. (Y compris les étrangers qui ont ad

Norte, segundo a nacionalidade e o sexo

Norte, d'après la nationalité et le sexe

— SUITE)

Port'Alegre			Sant'Anna do Mattos			Santa Cruz			Santo Antonio		
mens. mmes	Mulheres Femmes	Total Total	Homens Hommes	Mulheres Femmes	Total Total	Homens Hommes	Mulheres Femmes	Total Total	Homens Hommes	Mulheres Femmes	Total Total
—	—	—	—	—	—	—	—	—	—	—	—
—	—	—	—	—	—	—	—	—	—	—	—
—	—	—	—	—	—	—	—	—	—	—	—
—	—	—	—	—	—	—	—	—	—	—	—
—	—	—	—	—	—	—	—	—	—	—	—
—	—	—	—	—	—	—	—	—	—	—	—
—	—	—	—	—	—	—	—	—	—	—	—
—	—	—	—	—	—	—	—	—	—	—	—
—	—	—	—	—	—	—	—	—	—	—	—
—	—	—	—	—	—	—	—	—	—	—	—
—	—	—	2	—	2	—	—	—	1	—	1
—	—	—	—	—	—	—	—	—	—	—	—
—	—	—	2	—	2	—	—	—	—	—	—
—	—	—	—	—	—	—	—	—	—	—	—
—	—	—	—	—	—	—	—	—	—	—	—
—	—	—	—	—	—	—	—	—	—	—	—
—	—	—	—	—	—	—	—	—	—	—	—
—	—	—	—	—	—	—	—	—	—	—	—
—	—	—	—	—	—	—	—	—	—	—	—
—	—	—	—	—	—	—	—	—	—	—	—
—	—	—	—	—	—	—	—	—	—	—	—
—	—	—	—	—	—	—	—	—	—	—	—
—	—	—	—	—	—	—	—	—	—	—	—
—	—	—	—	—	—	—	—	—	—	—	—
—	—	—	—	—	—	—	—	—	—	—	—
—	—	—	—	—	—	—	—	—	—	—	—
—	—	—	—	—	—	—	—	—	—	—	—
—	—	—	—	—	—	—	—	—	—	—	—
—	—	—	—	—	—	—	—	—	—	—	—
—	—	—	—	—	—	—	—	—	—	—	—
—	—	—	—	—	—	—	—	—	—	—	—
—	—	—	—	—	—	—	—	—	—	—	—
—	—	—	—	—	—	—	—	—	—	—	—
—	—	—	4	—	4	—	—	—	1	—	1

ionalité brésilienne).

População estrangeira do Estado do Rio G

Population étrangère de l'État de Rio G

(CO

PAIZES / PAYS		São Gonçalo			São José de Mipibú			São Miguel de Pau dos F		
		Homens / Hommes	Molheres / Femmes	Total / Total	Homens / Hommes	Mulheres / Femmes	Total / Total	Homens / Hommes	Mulheres / Femmes	T / To
Europa / Europe	Allemanha / Allemagne	—	—	—	—	—	—	—	—	
	Austria / Autriche	—	—	—	—	—	—	—	—	
	Belgica / Belgique	—	—	—	—	—	—	—	—	
	Dinamarca / Danemark	—	—	—	—	—	—	—	—	
	França / France	—	—	—	—	—	—	—	—	
	Grecia / Grèce	—	—	—	—	—	—	—	—	
	Hespanha / Espagne	—	—	—	—	—	—	—	—	
	Hollanda / Pays-Bas	—	—	—	—	—	—	—	—	
	Hungria / Hongrie	—	—	—	—	—	—	—	—	
	Inglaterra / Angleterre	1	—	1	—	—	—	—	—	
	Italia / Italie	2	—	2	—	—	—	—	—	
	Polonia / Pologne	—	—	—	—	—	—	—	—	
	Portugal / Portugal	—	—	—	—	—	—	—	—	
	Russia / Russie	—	—	—	—	—	—	—	—	
	Servia / Serbie	—	—	—	—	—	—	—	—	
	Suecia / Suède	—	—	—	—	—	—	—	—	
	Suissa / Suisse	—	—	—	—	—	—	—	—	
	Outros paizes / Autres pays	—	—	—	—	—	—	—	—	
America / Amérique	Argentina / Argentina	—	—	—	—	—	—	—	—	
	Bolivia / Bolivie	—	—	—	—	—	—	—	—	
	Canadá / Canada	—	—	—	—	—	—	—	—	
	Chile / Chili	—	—	—	—	—	—	—	—	
	Cuba / Cuba	—	—	—	—	—	—	—	—	
	Estados Unidos / États-Unis	—	—	—	—	—	—	—	—	
	Mexico / Mexique	—	—	—	—	—	—	—	—	
	Paraguay / Paraguay	—	—	—	—	—	—	—	—	
	Perú / Pérou	—	—	—	—	—	—	—	—	
	Uruguay / Uruguay	—	—	—	—	—	—	—	—	
	Venezuela / Vénézuéla	—	—	—	—	—	—	—	—	
	Outros paizes / Autres pays	—	—	—	—	—	—	—	—	
Asia / Asie	Japão / Japon	—	—	—	—	—	—	—	—	
	Turquia Asiatica / Turquie-Asiatique	—	—	—	—	—	—	—	—	
Paizes diversos ou indeterminados / Pays divers ou indeterminés		—	—	—	—	—	—	—	—	
TOTAL DE ESTRANGEIROS (*) / TOTAL D'ÉTRANGERS		3	—	3	—	—	—	—	—	

(*) Inclusive os estrangeiros que adoptaram a nacionalidade brazileira. (Y compris les étrangers qui ont ado

Norte, segundo a nacionalidade e o sexo

Norte, d'après la nationalité et le sexe

– FIN)

Serra Negra			Taipú			Touros			Total		
ens. mes	Mulheres Femmes	Total Total	Homens Hommes	Mulheres Femmes	Total Total	Homens Hommes	Mulheres Femmes	Total Total	Homens Hommes	Mulheres Femmes	Total Total
–	–	–	–	–	–	–	–	–	22	3	25
–	–	–	–	–	–	–	–	–	6	1	7
–	–	–	–	–	–	–	–	–	1	1	2
–	–	–	–	–	–	–	–	–	1	–	1
–	–	–	–	–	–	–	–	–	3	6	9
–	–	–	–	–	–	–	–	–	1	–	1
–	–	–	–	–	–	–	–	–	16	3	19
–	–	–	–	–	–	–	–	–	1	1	2
–	–	–	–	–	–	–	–	–	–	–	–
–	–	–	–	–	–	–	–	–	7	–	7
–	–	–	–	–	–	–	1	1	63	28	91
–	–	–	–	–	–	–	–	–	1	–	1
–	–	–	–	–	–	–	–	–	64	17	81
–	–	–	–	–	–	–	–	–	–	–	–
–	–	–	–	–	–	–	–	–	–	–	–
–	–	–	–	–	–	–	–	–	–	–	–
–	–	–	–	–	–	–	–	–	1	–	1
–	–	–	–	–	–	–	–	–	4	–	4
–	–	–	–	–	–	–	–	–	–	–	–
–	–	–	–	–	–	–	–	–	–	1	1
–	–	–	–	–	–	–	–	–	–	–	–
–	–	–	–	–	–	–	–	–	–	–	–
–	–	–	–	–	–	–	–	–	–	–	–
–	–	–	–	–	–	–	–	–	6	5	11
–	–	–	–	–	–	–	–	–	–	–	–
–	–	–	–	–	–	1	–	1	1	–	1
–	–	–	–	–	–	–	–	–	–	–	–
–	–	–	–	–	–	–	–	–	–	–	–
–	–	–	–	–	–	–	–	–	–	–	–
–	–	–	–	–	–	–	–	–	–	–	–
–	–	–	–	–	–	–	–	–	–	–	–
–	–	–	–	–	–	–	–	–	34	21	55
–	–	–	–	–	–	–	–	–	6	2	8
–	–	–	–	–	–	1	1	2	238	89	327

onalité brésilienne).

População estrangeira do Estado do Rio Gr

Population étrangère de l'État de Rio Gr

PAIZES PAYS		Alegrete			Alfredo Chaves			Antonio Prado		
		Homens Hommes	Mulheres Femmes	Total Total	Homens Hommes	Mulheres Femmes	Total Total	Homens Hommes	Mulheres Femmes	To To
Europa Europe	Allemanha Allemagne	8	8	16	75	68	143	5	4	
	Austria Autriche	7	—	7	8	10	18	2	1	
	Belgica Belgique	1	1	2	—	—	—	—	—	
	Dinamarca Danemark	—	—	—	—	—	—	—	—	
	França France	5	5	10	9	3	12	2	3	
	Grecia Grèce	—	—	—	—	—	—	—	—	
	Hespanha Espagne	61	11	72	10	2	12	2	2	
	Hollanda Pays-Bas	5	5	10	—	—	—	—	—	
	Hungria Hongrie	—	—	—	—	—	—	—	—	
	Inglaterra Angleterre	—	1	1	1	—	1	—	—	
	Italia Italie	124	51	175	2.612	2.299	4.911	877	762	
	Polonia Pologne	—	—	—	196	197	393	—	—	
	Portugal Portugal	33	18	51	3	—	3	1	—	
	Russia Russie	17	1	18	34	26	60	9	11	
	Servia Serbie	—	—	—	—	—	—	—	—	
	Suecia Suède	—	—	—	—	—	—	4	2	
	Suissa Suisse	2	1	3	—	1	1	—	—	
	Outros paizes Autres pays	4	—	4	—	—	—	1	1	
America Amérique	Argentina Argentine	77	52	129	2	1	3	3	2	
	Bolivia Bolivie	—	—	—	1	—	1	—	—	
	Canadá Canada	—	—	—	—	—	—	—	—	
	Chile Chili	1	—	1	—	—	—	—	—	
	Cuba Cuba	—	1	1	—	—	—	—	—	
	Estados-Unidos Etats Unis	—	—	—	—	1	1	—	—	
	Mexico Mexique	—	—	—	—	—	—	—	—	
	Paraguay Paraguay	17	10	27	1	—	1	—	—	
	Perú Pérou	—	—	—	—	—	—	—	—	
	Uruguay Uruguay	770	618	1.388	3	—	3	1	—	
	Venezuela Vénézuéla	—	—	—	1	—	1	—	—	
	Outros paizes Autres pays	1	—	1	2	—	2	—	—	
Asia Asie	Japão Japon	—	—	—	—	—	—	—	—	
	Turquia Asiatica Turquie-Asiatique	26	12	38	20	3	23	—	—	
Paizes diversos ou indeterminados Pays divers ou indeterminés		4	2	6	4	1	5	—	1	
TOTAL DE ESTRANGEIROS (*) TOTAL D'ETRANGERS		1.163	797	1.960	2.982	2.612	5.594	907	789	

(*) Inclusive os estrangeiros que adoptaram a nacionalidade brazileira. (Y compris les étrangers qui ont ado

Sul, segundo a nacionalidade e o sexo

Sul, d'après la nationalité et le sexe

Arroio Grande			Bagé			Bento Gonçalves			Bom Jesus			Caçapava		
Mulheres	Total	Homens	Mulheres	Total	Homens	Mulheres	Total	Homens	Mulheres	Total	Homens	Mulheres	Total
Homens Mulheres	Total	Homens	Mulheres	Total	Homens	Mulheres	Total	Homens	Mulheres	Total	Homens	Mulheres	Total
4	7	18	17	35	6	7	13	3	—	3	3	—	3
—	2	8	3	11	99	64	163	—	—	—	1	—	1
—	—	3	2	5	—	—	—	—	—	—	—	—	—
—	—	1	—	1	1	—	1	—	—	—	1	—	1
4	15	26	14	40	2	1	3	—	—	—	2	—	2
—	—	1	—	1	—	—	—	—	—	—	—	—	—
12	40	203	64	267	95	16	111	1	—	1	8	6	14
—	—	8	8	16	—	—	—	—	—	—	—	—	—
—	—	—	—	—	—	—	—	—	—	—	—	—	—
—	—	6	1	7	1	—	1	—	—	—	—	—	—
5	30	218	105	323	1.493	1.320	2.813	14	7	21	63	42	105
—	—	5	3	8	7	12	19	—	—	—	1	—	1
5	38	191	39	230	23	8	31	—	—	—	9	—	9
—	—	19	12	31	25	23	48	—	—	—	1	—	1
—	—	1	—	1	9	6	15	—	—	—	—	—	—
—	1	—	—	—	2	—	2	—	—	—	—	—	—
—	—	3	—	3	—	1	1	2	—	2	—	—	—
—	1	—	1	1	—	—	—	—	—	—	—	—	—
1	6	37	29	66	2	1	3	1	—	1	—	2	2
—	—	—	—	—	—	—	—	—	—	—	—	—	—
—	—	—	—	—	—	—	—	—	—	—	—	—	—
—	1	2	—	2	1	—	1	—	—	—	—	—	—
—	—	—	—	—	—	—	—	—	—	—	—	—	—
—	—	2	2	4	—	—	—	—	—	—	1	—	1
—	—	—	—	—	—	—	—	—	—	—	—	—	—
2	4	22	10	32	1	—	1	1	—	1	3	1	4
—	—	1	—	1	—	—	—	—	—	—	—	—	—
270	677	2.473	1.983	4.456	13	3	16	—	—	—	53	23	76
—	—	1	—	1	1	—	1	—	—	—	—	—	—
—	—	—	—	—	—	—	—	—	—	—	—	—	—
—	—	—	—	—	—	—	—	—	—	—	—	—	—
7	18	83	41	124	—	—	—	4	—	4	8	—	8
6	13	12	1	13	—	2	2	3	3	6	3	1	4
316	853	3.344	2.335	5.679	1.781	1.464	3.245	29	10	39	157	75	232

ionalité brésilienne).

População estrangeira do Estado do Rio G

Population étrangère de l'État de Rio Gr

(CONTI

PAIZES / PAYS		Cachoeira			Cangussú			Caxias		
		Homens Hommes	Mulheres Femmes	Total Total	Homens Hommes	Mulheres Femmes	Total Total	Homens Hommes	Mulheres Femmes	To To
Europa Europe	Allemanha Allemagne	478	364	842	51	24	75	18	10	
	Austria Autriche	66	47	113	1	—	1	69	69	
	Belgica Belgique	1	—	1	1	—	1	1	2	
	Dinamarca Danemark	—	—	—	—	1	1	—	—	
	França France	6	10	16	6	6	12	20	11	
	Grecia Grèce	—	—	—	—	—	—	—	—	
	Hespanha Espagne	30	14	44	11	3	14	21	7	
	Hollanda Pays-Bas	2	—	2	1	—	1	—	—	
	Hungria Hongrie	4	2	6	1	—	1	—	—	
	Inglaterra Angleterre	4	1	5	1	—	1	3	3	
	Italia Italie	648	550	1.198	66	19	85	2.219	2.142	4
	Polonia Pologne	5	—	5	—	—	—	19	18	
	Portugal Portugal	62	15	77	36	5	41	42	13	
	Russia Russie	22	13	35	—	—	—	18	8	
	Servia Serbie	—	2	2	—	—	—	—	—	
	Suecia Suède	5	—	5	—	—	—	—	1	
	Suissa Suisse	6	1	7	3	1	4	4	—	
	Outros paizes Autres pays	13	7	20	3	—	3	1	—	
America Amérique	Argentina Argentine	16	16	32	11	5	16	10	10	
	Bolivia Bolivie	—	1	1	—	—	—	—	—	
	Canadá Canada	—	1	1	—	—	—	—	—	
	Chile Chili	1	2	3	1	—	1	—	2	
	Cuba Cuba	—	1	1	—	—	—	—	—	
	Estados Unidos Etats-Unis	9	3	12	—	—	—	3	1	
	Mexico Mexique	—	—	—	—	—	—	—	—	
	Paraguay Paraguay	5	2	7	2	2	4	—	—	
	Perú Pérou	—	—	—	—	—	—	—	—	
	Uruguay Uruguay	90	38	128	303	181	489	21	10	
	Venezuela Vénézuela	—	—	—	—	—	—	—	—	
	Outros paizes Autres pays	1	—	1	—	—	—	—	—	
Asia Asie	Japão Japon	—	—	—	—	—	—	—	—	
	Turquia Asiatica Turquie-Asiatique	112	45	157	12	3	15	8	1	
Paizes diversos ou indeterminados Pays divers ou indeterminés		6	5	11	4	1	5	—	1	
TOTAL DE ESTRANGEIROS (*) TOTAL D'ÉTRANGERS		1.592	1.140	2.732	519	251	770	2.477	2.309	4

(*) Inclusive os estrangeiros que adoptaram a nacionalidade brazileira. (Y compris les étrangers qui ont ado

...nl, segundo a nacionalidade e o sexo

...nl, d'après la nationalité et le sexe

(— SUITE)

...nceição do Arroio			Cruz Alta			Dom Pedrito			Dores de Camaquam			Encantado		
...	Mulheres Femmes	Total Total	Homens Hommes	Mulheres Femmes	Total Total	Homens Hommes	Mulheres Femmes	Total Total	Homens Hommes	Mulheres Femmes	Total Total	Homens Hommes	Mulheres Femmes	Total Total
9	7	16	299	205	505	9	2	11	65	48	114	13	14	27
-	1	1	29	12	41	1	—	1	2	3	5	78	48	126
2	—	2	2	—	2	—	—	—	—	—	—	2	1	3
-	—	—	1	—	1	—	—	—	1	—	1	—	—	—
2	—	2	6	7	13	4	1	5	—	2	2	5	1	6
-	—	—	—	—	—	—	—	—	—	—	—	—	—	—
2	—	12	29	5	34	18	6	24	30	12	42	5	1	6
-	—	—	—	—	—	—	—	—	—	—	—	—	—	—
-	—	—	1	—	1	—	—	—	—	—	—	—	—	—
-	—	—	—	—	—	2	—	2	—	—	—	—	—	—
5	102	257	248	162	410	28	11	39	34	23	57	892	690	1.582
2	3	5	13	10	23	—	—	—	28	23	51	13	13	26
3	—	3	28	6	34	21	2	23	12	4	16	—	—	—
2	25	47	85	64	149	—	—	—	4	9	13	1	2	3
-	—	—	1	1	2	—	—	—	3	—	3	—	—	—
2	—	2	1	—	1	—	—	—	—	3	3	—	—	—
-	—	—	8	9	17	1	1	2	—	—	—	2	2	4
-	—	—	7	6	13	2	—	2	1	—	1	2	2	4
1	—	1	25	11	36	3	4	7	—	1	1	1	—	1
-	—	—	—	—	—	—	—	—	—	—	—	—	—	—
-	—	—	—	—	—	—	—	—	—	—	—	—	—	—
-	—	—	—	—	—	—	—	—	—	—	—	1	1	2
-	—	—	—	—	—	—	—	—	—	—	—	—	—	—
-	—	—	6	1	7	—	—	—	2	—	2	—	—	—
-	—	—	—	—	—	—	—	—	—	—	—	—	—	—
2	—	2	8	4	12	4	8	12	1	3	4	—	—	—
-	—	—	1	1	2	—	—	—	—	—	—	—	—	—
2	—	2	143	106	249	716	636	1.352	23	14	37	1	—	1
-	—	—	—	—	—	—	—	—	—	—	—	—	—	—
1	—	1	13	5	18	—	—	—	—	—	—	—	—	—
1	—	1	—	—	—	—	—	—	—	—	—	—	—	—
8	4	12	19	3	22	3	—	3	1	1	2	5	3	8
5	—	5	4	7	11	2	3	5	—	1	1	—	—	—
29	142	371	977	626	1.603	814	674	1.488	208	147	355	1.021	778	1.799

...nalité brésilienne).

População estrangeira do Estado do Rio Gr

Population étrangère de l'État de Rio Gr

(CONTI

PAIZES PAYS		Encruzilhada			Erechim			Estrella		
		Homens Hommes	Mulheres Femmes	Total Total	Homens Hommes	Mulheres Femmes	Total Total	Homens Hommes	Mulheres Femmes	To To
Europa Europe	Allemanha Allemagne	20	7	27	831	659	1.490	343	281	
	Austria Autriche	4	3	7	236	200	436	78	58	
	Belgica. Belgique	—	—	—	1	—	1	—	—	
	Dinamarca Danemark	—	—	—	—	—	—	—	—	
	França France	2	—	2	9	5	14	1	1	
	Grecia Grèce	—	—	—	—	1	1	—	—	
	Hespanha Espagne	5	—	5	70	38	108	6	—	
	Hollanda Pays-Bas	1	—	1	29	16	45	1	1	
	Hungria Hongrie	—	—	—	7	7	14	—	—	
	Inglaterra Angleterre	—	—	—	3	2	5	—	1	
	Italia Italie	32	20	52	980	700	1.680	123	94	
	Polonia Pologne	349	345	694	1.788	1.632	3.420	2	1	
	Portugal Portugal	5	—	5	22	5	27	4	—	
	Russia Russie	2	1	3	728	641	1.369	4	2	
	Servia Serbie	—	1	1	2	2	4	1	—	
	Suecia Suède	—	—	—	14	4	18	1	—	
	Suissa Suisse	—	—	—	27	25	52	13	10	
	Outros paizes Autres pays	—	—	—	59	12	71	4	1	
America Amérique	Argentina Argentine	4	4	8	50	32	82	2	—	
	Bolivia Bolivie	—	—	—	—	—	—	—	—	
	Canadá Canada	—	—	—	1	—	1	—	—	
	Chile Chili	1	—	1	13	20	33	—	—	
	Cuba Cuba	—	—	—	—	—	—	—	—	
	Estados Unidos Etats-Unis	2	—	2	4	6	10	1	—	
	Mexico Mexique	—	—	—	—	—	—	—	—	
	Paraguay Paraguay	—	—	—	8	2	10	1	1	
	Perú Pérou	—	—	—	—	—	—	—	—	
	Uruguay Uruguay	133	101	234	33	21	54	—	—	
	Venezuela Vénézuéla	—	—	—	—	—	—	—	—	
	Outros paizes Autres pays	—	—	—	3	2	5	—	1	
Asia Asie	Japão Japon	—	—	—	—	—	—	—	—	
	Turquia Asiatica Turquie-Asiatique	12	2	14	26	11	37	—	—	
Paizes diversos ou indeterminados Pays divers ou indeterminés		4	1	5	7	2	9	1	1	
TOTAL DE ESTRANGEIROS (*) TOTAL D'ÉTRANGERS		576	485	1.061	4.951	4.045	8.996	586	453	1

(*) Inclusive os estrangeiros que adoptaram a nacionalidade brazileira. (Y compris les étrangers qui ont ador

l, segundo a nacionalidade e o sexo

l, d'après la nationalité et le sexe

SUITE)

Garibaldi		Gravatahy			Guaporé			Herval			Ijuhy		
Mulheres Femmes	Total Total	Homens Hommes	Mulheres Femmes	Total Total	Homens Hommes	Mulheres Femmes	Total Total	Homens Hommes	Mulheres Femmes	Total Total	Homens Hommes	Mulheres Femmes	Total Total
39	78	54	32	86	49	44	93	—	—	—	483	356	839
107	248	4	1	5	38	25	63	1	—	1	205	169	374
1	1	1	—	1	—	1	1	—	—	—	2	1	3
—	—	—	—	—	—	—	—	—	—	—	1	—	1
12	30	20	1	21	8	8	16	1	—	1	6	9	15
—	—	2	—	2	—	—	—	—	—	—	—	—	—
3	18	2	—	2	9	6	15	14	3	17	27	28	55
—	—	—	—	—	1	—	1	—	—	—	33	23	56
—	—	1	1	2	—	—	—	—	—	—	31	20	51
—	—	—	—	—	—	—	—	—	—	—	3	—	3
855	1.767	34	25	59	2.556	2.065	4.621	13	3	16	489	336	825
2	3	1	—	1	113	127	240	—	—	—	327	326	653
—	10	9	2	11	2	—	2	18	1	19	4	—	4
—	—	3	3	6	59	57	116	—	—	—	792	747	1.539
—	—	—	—	—	—	—	—	—	—	—	1	1	2
—	—	—	—	—	—	—	—	—	—	—	24	17	41
3	7	2	1	3	1	—	1	—	—	—	3	4	7
—	—	2	1	3	—	—	—	—	—	—	20	12	32
1	3	6	1	7	3	1	4	—	2	2	35	28	63
—	—	—	—	—	—	—	—	—	—	—	—	—	—
—	—	—	—	—	—	—	—	—	—	—	—	—	—
—	—	1	—	1	—	—	—	—	—	—	1	—	1
—	—	—	—	—	—	—	—	—	—	—	—	—	—
—	—	—	—	—	—	—	—	—	—	—	4	4	8
—	—	—	—	—	—	—	—	—	—	—	—	—	—
—	—	—	—	—	—	1	1	—	—	—	2	1	3
—	—	—	—	—	—	—	—	—	—	—	—	—	—
5	10	8	2	10	—	—	—	523	393	916	25	13	38
—	—	—	—	—	—	—	—	—	—	—	1	—	1
—	—	—	—	—	1	1	2	—	—	—	1	2	3
—	—	—	—	—	—	—	—	—	—	—	—	—	—
15	24	4	3	7	16	—	16	16	1	17	7	3	10
1	3	—	2	2	1	—	1	2	1	3	2	—	2
63	1.019	2.202	154	75	229	2.857	2.336	5.193	583	404	992	2.529	2.100	4.629

nalité brésilienne).

População estrangeira do Estado do Rio G

Population étrangère de l'État de Rio Gr

(CONT

PAIZES / PAYS		Itaquy			Jaguarão			Julio de Castilhos		
		Homens / Hommes	Mulheres / Femmes	Total / Total	Homens / Hommes	Mulheres / Femmes	Total / Total	Homens / Hommes	Mulheres / Femmes	To
Europa / Europe	Allemanha / Allemagne	5	—	5	2	5	7	65	41	
	Austria / Autriche	5	1	6	—	—	—	27	14	
	Belgica / Belgique	—	—	—	2	—	2	1	—	
	Dinamarca / Danemark	—	—	—	—	—	—	—	—	
	França / France	13	3	16	1	1	2	8	2	
	Grecia / Grèce	—	—	—	—	—	—	—	—	
	Hespanha / Espagne	34	10	44	27	17	44	5	3	
	Hollanda / Pays-Bas	—	—	—	—	—	—	—	—	
	Hungria / Hongrie	1	—	1	—	—	—	2	3	
	Inglaterra / Angleterre	2	—	2	1	—	1	—	—	
	Italia / Italie	68	42	110	43	17	60	628	548	
	Polonia / Pologne	—	—	—	1	—	1	59	67	
	Portugal / Portugal	6	7	13	79	13	92	7	—	
	Russia / Russie	10	9	19	1	—	1	10	11	
	Servia / Serbie	—	—	—	—	—	—	—	—	
	Suecia / Suède	—	—	—	—	—	—	—	—	
	Suissa / Suisse	1	1	2	3	—	3	3	1	
	Outros paizes / Autres pays	4	6	10	1	—	1	8	1	
America / Amérique	Argentina / Argentine	252	257	509	1	4	5	3	2	
	Bolivia / Bolivie	—	—	—	—	—	—	—	—	
	Canadá / Canada	—	—	—	—	—	—	—	—	
	Chile / Chili	—	—	—	—	—	—	—	—	
	Cuba / Cuba	—	—	—	—	—	—	—	—	
	Estados Unidos / États-Unis	2	—	2	—	—	—	—	—	
	Mexico / Mexique	—	1	1	—	—	—	—	—	
	Paraguay / Paraguay	17	16	33	1	12	13	3	7	
	Perú / Pérou	—	—	—	—	—	—	—	—	
	Uruguay / Uruguay	255	184	439	903	950	1.853	69	41	
	Venezuela / Vénézuéla	—	—	—	—	—	—	—	—	
	Outros paizes / Autres pays	—	—	—	—	—	—	—	—	
Asia / Asie	Japão / Japon	—	—	—	—	—	—	—	—	
	Turquia-Asiatica / Turque-Asiatique	9	—	9	27	12	39	20	8	
Paizes diversos ou indeterminados / Pays divers ou indeterminés		3	—	3	2	—	2	3	—	
TOTAL DE ESTRANGEIROS (*) / TOTAL D'ÉTRANGERS		687	537	1.224	1.100	1.031	2.131	921	749	

(*) Inclusive os estrangeiros que adoptaram a nacionalidade brazileira. (Y compris les étrangers qui ont adc

ıl, segundo a nacionalidade e o sexo

ıl, d'après la nationalité et le sexe

SUITE)

Lugeado		Lagôa Vermelha			Lavras			Livramento (Sant'Anna do)			Montenegro (São João do)		
Mulheres / Femmes	Total / Total	Homens / Hommes	Mulheres / Femmes	Total / Total	Homens / Hommes	Mulheres / Femmes	Total / Total	Homens / Hommes	Mulheres / Femmes	Total / Total	Homens / Hommes	Mulheres / Femmes	Total / Total
149	357	35	40	75	1	—	1	16	5	21	315	204	519
37	96	10	8	18	1	—	1	4	1	5	41	26	67
—	—	1	—	1	—	—	—	1	—	1	3	5	8
—	—	—	—	—	—	—	—	1	—	1	3	—	3
2	9	1	3	4	—	—	—	18	8	26	11	10	21
—	—	—	—	—	—	—	—	—	—	—	—	—	—
2	3	26	14	40	13	—	13	179	37	216	10	3	13
2	3	—	—	—	—	—	—	—	1	1	10	6	16
—	—	—	—	—	—	—	—	—	—	—	—	—	—
—	—	—	—	—	—	—	—	8	5	13	4	1	5
89	201	1.067	854	1.921	22	2	24	105	41	146	219	195	414
3	6	108	104	212	1	—	1	1	—	1	5	9	14
1	11	7	—	7	15	7	22	54	21	75	10	2	12
8	19	21	32	53	—	—	—	16	19	35	5	1	6
—	—	—	—	—	—	—	—	—	—	—	—	—	—
—	—	—	1	1	—	—	—	—	—	—	1	—	1
1	6	1	1	2	2	—	2	8	—	8	39	23	62
3	6	4	5	9	3	—	3	—	—	—	6	3	9
4	6	—	1	1	2	—	2	100	82	182	3	2	5
—	—	—	—	—	—	—	—	—	—	—	—	—	—
—	—	—	—	—	—	—	—	—	—	—	—	—	—
—	—	—	—	—	—	—	—	1	1	2	—	—	—
—	—	—	—	—	—	—	—	—	—	—	—	—	—
2	6	2	—	2	—	—	—	10	1	11	—	1	1
—	—	—	—	—	—	—	—	—	—	—	—	—	—
1	5	2	—	2	—	1	1	15	13	26	1	1	2
—	—	—	—	—	—	—	—	—	1	1	1	—	1
1	1	8	4	12	79	51	130	3.244	2.726	5.970	8	1	9
—	—	—	—	—	—	—	—	—	1	1	—	—	—
—	—	—	—	—	24	26	50	19	14	33	—	—	—
—	—	—	—	—	—	—	—	—	—	—	—	—	—
3	7	23	—	23	5	3	8	12	3	15	13	5	18
11	20	1	1	2	3	3	6	5	17	22	3	3	6
319	762	1.317	1.068	2.385	171	93	264	3.815	2.937	6.812	711	501	1.212

ıalité brésilienne).

População estrangeira do Estado do Rio G

Population étrangère de l'État de Rio G

(CONT

PAIZES / PAYS		Palmeira			Passo Fundo			Pelotas		
		Homens / Hommes	Mulheres / Femmes	Total / Total	Homens / Hommes	Mulheres / Femmes	Total / Total	Homens / Hommes	Mulheres / Femmes	T / To
Europa / Europe	Allemanha / Allemagne	122	66	188	359	229	588	485	308	
	Austria / Autriche	5	2	7	62	31	93	35	15	
	Belgica / Belgique	—	1	1	1	—	1	10	8	
	Dinamarca / Danemark	—	—	—	1	—	1	12	4	
	França / France	3	1	4	11	7	18	99	76	
	Grecia / Grèce	—	—	—	—	—	—	10	1	
	Hespanha / Espagne	16	2	18	46	7	53	325	179	
	Hollanda / Pays-Bas	4	2	6	7	4	11	6	7	
	Hungria / Hongrie	1	—	1	2	—	2	1	—	
	Inglaterra / Angleterre	—	—	—	—	—	—	40	25	
	Italia / Italie	205	152	357	1.008	759	1.767	522	346	
	Polonia / Pologne	26	24	50	52	44	96	85	65	
	Portugal / Portugal	5	—	5	43	11	54	1.794	604	
	Russia / Russie	39	27	66	58	41	99	63	51	
	Servia / Serbie	3	2	5	—	—	—	—	—	
	Suecia / Suède	5	1	6	—	1	1	1	3	
	Suissa / Suisse	3	—	3	11	8	19	28	6	
	Outros paizes / Autres pays	5	9	14	2	5	7	10	10	
America / Amérique	Argentina / Argentine	60	41	101	21	18	39	85	76	
	Bolivia / Bolivie	—	—	—	—	—	—	1	1	
	Canadá / Canada	—	—	—	—	—	—	—	—	
	Chile / Chili	—	—	—	—	—	—	2	4	
	Cuba / Cuba	2	—	2	—	—	—	—	1	
	Estados Unidos / États-Unis	—	—	—	6	2	8	8	3	
	Mexico / Mexique	—	—	—	—	—	—	—	1	
	Paraguay / Paraguay	10	3	13	11	9	20	11	8	
	Perú / Pérou	—	—	—	—	—	—	—	—	
	Uruguay / Uruguay	24	7	31	94	60	154	802	660	
	Venezuela / Vénézuéla	—	—	—	—	—	—	—	—	
	Outros paizes / Autres pays	—	—	—	—	1	1	1	—	
Asia / Asie	Japão / Japon	—	—	—	—	—	—	—	—	
	Turquia-Asiatica / Turquie-Asiatique	13	7	20	40	6	46	214	137	
Paizes diversos ou indeterminados / Pays divers ou indeterminés		1	—	1	8	3	11	10	2	
TOTAL DE ESTRANGEIROS (*) / TOTAL D'ÉTRANGERS		552	347	899	1.843	1.246	3.089	4.660	2.601	

(*) Inclusive os estrangeiros que adoptaram a nacionalidade brazileira. (Y compris les étrangers qui ont ad

ul, segundo a nacionalidade e o sexo

ul, d'après la nationalité et le sexe

- SUITE)

	nheiro Machado		Piratiny			Porto Alegre			Quarahy			Rio Grande		
	Mulheres Femmes	Total Total	Homens Hommes	Mulheres Femmes	Total Total	Homens Hommes	Mulheres Femmes	Total Total	Homens Hommes	Mulheres Femmes	Total Total	Homens Hommes	Mulheres Femmes	Total Total
	1	2	2	—	2	1.749	1.448	3.197	—	—	—	134	111	245
	—	—	—	—	—	316	302	638	1	—	1	25	14	39
	—	—	—	—	—	23	23	46	—	—	—	7	3	10
	—	—	—	—	—	18	10	28	—	—	—	8	—	8
	—	1	1	—	1	181	175	356	5	1	6	80	50	130
	—	—	—	—	—	23	10	33	—	1	1	17	2	19
	—	14	9	8	17	860	640	1.500	18	7	25	372	229	601
	—	—	—	—	—	63	57	120	—	—	—	21	14	35
	—	—	—	—	—	25	17	42	—	—	—	1	—	1
	1	1	2	—	2	105	63	168	3	—	3	48	30	78
	8	38	15	1	16	3.191	2.396	5.587	39	16	55	538	399	937
	—	—	—	—	—	691	628	1.319	1	—	1	158	164	322
	2	37	18	2	20	1.820	483	2.303	3	—	3	2.253	699	2.952
	—	—	1	1	2	914	870	1.784	1	—	1	33	31	64
	—	—	—	—	—	12	6	18	4	5	9	—	—	—
	—	—	—	—	—	53	56	109	—	—	—	1	1	2
	—	1	—	—	—	77	37	114	1	—	1	21	3	24
	—	1	—	—	—	134	120	254	1	1	2	13	8	21
	—	—	1	—	1	440	378	818	33	21	54	77	102	179
	—	—	—	—	—	—	—	—	—	—	—	—	—	—
	—	—	—	—	—	—	—	—	—	—	—	1	—	1
	—	—	—	—	—	18	11	29	1	—	1	6	3	9
	—	—	—	—	—	5	—	5	—	—	—	1	—	1
	2	2	—	—	—	46	17	63	—	—	—	20	10	30
	—	—	—	—	—	3	3	6	—	—	—	2	—	2
2	—	2	1	—	1	32	38	70	5	—	5	3	6	9
	—	—	—	—	—	5	1	6	—	—	—	2	—	2
5	127	352	119	79	198	451	373	827	1.019	943	1.962	589	441	1.030
	—	—	—	—	—	—	—	—	—	—	—	—	—	—
2	—	2	—	—	—	29	21	50	—	—	—	6	—	6
	—	—	—	—	—	4	1	5	—	—	—	—	—	—
6	1	7	2	—	2	465	286	751	8	1	9	58	36	94
2	—	2	2	2	4	83	57	140	—	10	10	25	17	42
0	142	462	173	93	266	11.859	8.527	20.386	1.143	1.006	2.149	4.520	2.373	6.893

nalité brésilienne).

REC. 51

População estrangeira do Estado do Rio

Population étrangère de l'État de Rio

(CON

PAIZES / PAYS		Rio Pardo			Rosario			Santa Cruz	
		Homens / Hommes	Mulheres / Femmes	Total / Total	Homens / Hommes	Mulheres / Femmes	Total / Total	Homens / Hommes	Mulheres / Femmes
Europa / Europe	Allemanha / Allemagne	145	110	255	6	2	8	673	527
	Austria / Autriche	13	7	20	4	—	4	27	18
	Belgica / Belgique	—	—	—	—	—	—	—	—
	Dinamarca / Danemark	1	—	1	2	—	2	2	—
	França / France	—	2	2	4	2	6	1	—
	Grecia / Grèce	—	—	—	2	—	2	—	—
	Hespanha / Espagne	10	4	14	48	1	49	7	1
	Hollanda / Pays-Bas	—	1	1	—	—	—	8	5
	Hungria / Hongrie	—	—	—	—	—	—	—	1
	Inglaterra / Angleterre	—	—	—	9	2	11	6	2
	Italia / Italie	20	5	25	39	27	66	22	7
	Polonia / Pologne	1	—	1	1	1	2	2	2
	Portugal / Portugal	16	1	17	9	—	9	11	1
	Russia / Russie	2	1	3	—	—	—	13	8
	Servia / Serbie	—	—	—	2	—	2	—	—
	Suecia / Suède	—	—	—	—	—	—	5	2
	Suissa / Suisse	7	7	14	2	1	3	12	4
	Outros paizes / Autres pays	3	2	5	3	—	3	3	2
America / Amérique	Argentina / Argentine	2	3	5	20	7	27	5	1
	Bolivia / Bolivie	—	—	—	—	—	—	—	—
	Canadá / Canada	—	—	—	—	—	—	—	—
	Chile / Chili	—	—	—	2	—	2	—	—
	Cuba / Cuba	—	—	—	—	—	—	—	—
	Estados Unidos / États Unis	3	1	4	2	1	3	2	2
	Mexico / Mexique	—	—	—	—	—	—	—	—
	Paraguay / Paraguay	1	1	2	—	—	—	5	1
	Perú / Pérou	—	—	—	1	—	1	—	—
	Uruguay / Uruguay	22	11	33	391	258	649	9	5
	Venezuela / Vénézuéla	—	—	—	—	—	—	—	—
	Outros paizes / Autres pays	—	—	—	3	4	7	—	—
Asia / Asie	Japão / Japon	—	—	—	—	—	—	—	1
	Turquia Asiatica / Turquie Asiatique	16	5	21	14	3	17	9	4
Paizes diversos ou indeterminados / Pays divers ou indeterminés		8	5	13	12	10	22	5	1
TOTAL DE ESTRANGEIROS (*) / TOTAL D'ÉTRANGERS		270	166	436	576	319	895	827	595

(*) Inclusive os estrangeiros que adoptaram a nacionalidade brazileira. (Y compris les étrangers qui ont ad

Sul, segundo a nacionalidade e o sexo

Sul, d'après la nationalité et le sexe

— SUITE)

Santa Maria			Santa Victoria do Palmar			Santiago do Boqueirão			Santo Amaro			Santo Angelo		
Homens	Mulheres	Total	Homens	Mulheres	Total	Homens	Mulheres	Total	Homens	Mulheres	Total	Homens	Mulheres	Total
Hommes	Femmes	Total	Hommes	Femmes	Total	Hommes	Femmes	Total	Hommes	Femmes	Total	Hommes	Femmes	Total
1	111	252	4	2	6	7	8	15	6	10	16	318	208	526
3	17	50	—	—	—	36	31	67	3	1	4	133	105	238
9	11	20	—	—	—	—	—	—	2	—	2	2	3	5
1	2	3	—	—	—	—	—	—	—	—	—	3	—	3
6	15	41	4	—	4	1	1	2	—	1	1	3	1	4
—	—	—	—	—	—	—	—	—	—	—	—	2	2	4
5	32	97	23	5	28	1	—	1	2	—	2	19	9	28
1	—	1	—	—	—	—	—	—	—	—	—	26	27	53
6	8	14	—	—	—	1	—	1	—	—	—	20	19	39
3	4	7	—	—	—	1	—	1	—	—	—	1	—	1
9	718	1.636	94	43	137	209	153	362	10	7	17	183	105	288
8	8	16	—	—	—	11	7	18	1	—	1	429	383	812
0	27	97	42	6	48	4	—	4	14	4	18	8	3	11
2	161	323	—	—	—	5	—	5	—	—	—	1.402	1.288	2 690
—	—	—	—	—	—	4	2	6	—	—	—	—	—	—
2	3	5	—	—	—	1	—	1	—	—	—	28	18	46
4	3	7	—	—	—	—	—	—	1	1	2	11	6	17
1	6	7	—	—	—	2	3	5	1	—	1	—	—	—
1	32	73	10	3	13	11	2	13	—	5	5	141	110	251
—	—	—	—	—	—	—	—	—	—	—	—	—	—	—
—	—	—	—	—	—	—	—	—	—	—	—	—	—	—
2	—	2	—	—	—	1	—	1	—	—	—	—	—	—
—	—	—	—	—	—	—	—	—	—	—	—	—	—	—
2	1	3	—	—	—	—	—	—	—	—	—	6	—	6
1	—	1	—	—	—	—	—	—	—	—	—	—	—	—
9	10	19	—	—	—	7	1	8	—	—	—	10	5	15
—	—	—	—	—	—	5	4	9	—	—	—	—	—	—
19	95	214	1.119	956	2.075	86	51	137	5	7	12	49	26	75
—	—	—	—	—	—	—	—	—	—	—	—	—	—	—
—	—	—	—	—	—	1	1	2	—	—	—	1	1	2
4	2	6	—	—	—	—	—	—	—	—	—	—	—	—
99	55	154	6	1	7	6	1	7	7	1	8	17	3	20
4	7	11	6	3	9	2	—	2	—	—	—	2	1	3
31	1.328	3.059	1.308	1.019	2.327	402	265	667	52	37	89	2.814	2.323	5.137

nalité brésilienne).

População estrangeira do Estado do Rio G

Population étrangère de l'État de Rio Gr

(CONT

PAIZES / PAYS		Santo Antonio da Patrulha			São Borja			São Francisco de Assi		
		Homens Hommes	Mulheres Femmes	Total Total	Homens Hommes	Mulheres Femmes	Total Total	Homens Hommes	Mulheres Femmes	T T
Europa Europe	Allemanha Allemagne	47	21	68	4	2	6	18	12	
	Austria Autriche	31	22	53	5	3	8	9	2	
	Belgica Belgique	—	—	—	—	—	—	—	—	
	Dinamarca Danemark	—	—	—	—	—	—	—	1	
	França France	—	1	1	2	—	2	3	1	
	Grecia Grèce	—	—	—	—	—	—	—	—	
	Hespanha Espagne	23	11	34	27	5	32	15	8	
	Hollanda Pays-Bas	—	—	—	1	—	1	1	1	
	Hungria Hongrie	14	9	23	—	—	—	—	—	
	Inglaterra Angleterre	—	—	—	—	—	—	—	—	
	Italia Italie	197	168	365	39	7	46	398	339	
	Polonia Pologne	44	39	83	2	—	2	2	1	
	Portugal Portugal	3	—	3	8	—	8	6	—	
	Russia Russie	29	15	44	9	13	22	3	7	
	Servia Serbie	—	—	—	—	—	—	—	—	
	Suecia Suède	9	10	19	—	—	—	—	—	
	Suissa Suisse	—	—	—	—	1	1	—	—	
	Outros paizes Autres pays	—	—	—	8	3	11	3	—	
America Amérique	Argentina Argentine	1	—	1	403	340	743	15	8	
	Bolivia Bolivie	—	—	—	—	—	—	—	—	
	Canadá Canada	—	—	—	—	—	—	—	—	
	Chile Chili	—	—	—	—	—	—	—	—	
	Cuba Cuba	—	—	—	—	—	—	—	—	
	Estados Unidos Etats Unis	1	1	2	—	—	—	1	—	
	Mexico Mexique	—	—	—	—	—	—	—	—	
	Paraguay Paraguay	—	1	1	27	18	45	7	1	
	Perú Pérou	—	—	—	—	—	—	—	—	
	Uruguay Uruguay	1	—	1	129	99	228	123	98	
	Venezuela Vénézuéla	—	—	—	—	—	—	—	—	
	Outros paizes Autres pays	—	—	—	—	1	1	4	3	
Asia Asie	Japão Japon	—	—	—	—	—	—	—	—	
	Turquia Asiatica Turquie Asiatique	15	2	17	13	3	16	1	—	
Paizes diversos ou indeterminados Pays divers ou indeterminés		14	14	28	3	2	5	2	2	
TOTAL DE ESTRANGEIROS (*) TOTAL D'ÉTRANGERS		429	314	743	680	497	1.177	611	477	

(*) Inclusive os estrangeiros que adoptaram a nacionalidade brazileira. (Y compris les étrangers qui ont ad

ul, segundo a nacionalidade e o sexo

ul, d'après la nationalité et le sexe

- SUITE)

Francisco de Paula			São Gabriel			São Jeronymo			São João de Camaquam			São José do Norte		
	Mulheres Fem- mes	Total Total	Homens Hom- mes	Mulheres Fem mes	Total Total	Homens Hom- mes	Mulheres Fem- mes	Total Total	Homens Hom- mes	Mulheres Fem- mes	Total Total	Homens Hom- mes	Mulheres Fem- mes	Total Total
5	—	5	22	16	38	89	66	155	47	26	73	—	—	—
1	4	15	6	4	10	20	4	24	6	3	9	1	—	1
2	—	2	—	—	—	1	1	2	—	—	—	—	—	—
-	—	—	—	—	—	—	—	—	—	—	—	—	—	—
2	—	2	4	6	10	4	—	4	3	1	4	1	—	1
-	—	—	—	—	—	—	—	—	—	—	—	2	1	3
1	1	2	24	12	36	349	155	504	23	13	36	3	2	5
-	—	—	—	—	—	1	—	1	—	—	—	—	—	—
-	—	—	—	—	—	—	—	—	—	—	—	—	—	—
1	—	1	1	—	1	5	3	8	1	—	1	2	—	2
2	301	653	71	33	104	116	76	192	12	6	18	21	8	29
9	32	61	2	1	3	85	59	144	37	26	63	—	—	—
2	—	2	39	13	52	64	11	75	7	—	7	78	5	83
2	3	5	4	—	4	38	28	66	—	—	—	—	—	—
-	—	—	—	—	—	1	—	1	—	—	—	—	—	—
-	—	—	—	—	—	17	15	32	—	—	—	—	—	—
-	1	1	1	1	2	1	—	1	—	—	—	—	—	—
1	—	1	1	—	1	—	—	—	8	11	19	—	—	—
4	5	9	6	8	14	16	9	25	1	—	1	—	—	—
-	—	—	—	—	—	—	—	—	—	—	—	—	—	—
-	—	—	—	—	—	—	—	—	—	—	—	—	—	—
-	—	—	1	—	1	1	—	1	—	—	—	—	—	—
-	—	—	—	—	—	—	—	—	—	—	—	—	—	—
-	—	—	—	—	—	1	1	2	1	—	1	—	—	—
-	—	—	—	—	—	—	—	—	1	—	1	—	—	—
1	—	1	10	3	13	—	—	—	1	—	1	—	—	—
-	—	—	—	—	—	1	—	1	—	—	—	—	—	—
1	1	2	262	106	368	54	12	66	29	8	37	10	4	14
-	—	—	—	—	—	—	—	—	—	—	—	—	—	—
-	—	—	—	—	—	—	—	—	—	—	—	—	—	—
-	—	—	—	—	—	—	—	—	—	—	—	—	—	—
13	6	19	28	6	34	8	—	8	7	2	9	20	7	27
1	—	1	3	1	4	5	1	6	4	1	5	—	2	2
58	354	812	485	210	695	877	441	1.318	188	97	285	138	29	167

nalité brésilienne).

População estrangeira do Estado do Rio (

Population étrangère de l'État de Rio C

(CON

PAIZES / PAYS		São Leopoldo			São Lourenço			São Luiz Gonzaga		
		Homens / Hommes	Mulheres / Femmes	Total / Total	Homens / Hommes	Mulheres / Femmes	Total / Total	Homens / Hommes	Mulheres / Femmes	
Europa / Europe	Allemanha / Allemagne	414	248	662	393	290	683	201	114	
	Austria / Autriche	43	22	65	5	1	6	79	68	
	Belgica / Belgique	3	—	3	—	—	—	—	—	
	Dinamarca / Danemark	2	—	2	—	—	—	—	—	
	França / France	5	2	7	2	—	2	4	1	
	Grecia / Grèce	—	—	—	—	—	—	—	—	
	Hespanha / Espagne	9	7	16	1	—	1	9	10	
	Hollanda / Pays-Bas	1	—	1	2	3	5	17	7	
	Hungria / Hongrie	6	2	8	1	—	1	9	7	
	Inglaterra / Angleterre	1	—	1	—	1	1	1	2	
	Italia / Italie	63	31	94	10	4	14	72	44	
	Polonia / Pologne	5	—	5	4	4	8	653	589	
	Portugal / Portugal	19	6	25	20	4	24	9	—	
	Russia / Russie	16	2	18	3	—	3	150	136	
	Servia / Serbie	—	—	—	—	—	—	—	—	
	Suecia / Suède	6	3	9	—	—	—	41	47	
	Suissa / Suisse	10	1	11	2	—	2	3	2	
	Outros paizes / Autres pays	2	2	4	—	—	—	12	—	
America / Amérique	Argentina / Argentine	15	9	24	—	2	2	456	367	
	Bolivia / Bolivie	—	—	—	—	—	—	—	—	
	Canadá / Canada	—	—	—	—	—	—	—	—	
	Chile / Chili	—	1	1	—	—	—	—	—	
	Cuba / Cuba	—	—	—	—	—	—	—	—	
	Estados Unidos / États-Unis	6	3	9	—	—	—	2	1	
	Mexico / Mexique	—	—	—	—	—	—	—	—	
	Paraguay / Paraguay	2	—	2	2	1	3	27	6	
	Perú / Pérou	—	—	—	—	—	—	—	—	
	Uruguay / Uruguay	23	11	34	29	21	50	46	24	
	Venezuela / Vénézuéla	—	—	—	—	—	—	—	—	
	Outros paizes / Autres pays	—	—	—	1	—	1	—	—	
Asia / Asie	Japão / Japon	—	—	—	—	—	—	—	—	
	Turquia Asiatica / Turquie-Asiatique	7	2	9	7	—	7	2	2	
Paizes diversos ou indeterminados / Pays divers ou indeterminés		1	—	1	—	—	—	3	1	
TOTAL DE ESTRANGEIROS (*) / TOTAL D'ÉTRANGERS		659	352	1.011	482	331	813	1.796	1.428	

(*) Inclusive os estrangeiros que adoptaram a nacionalidade brazileira. (Y compris les étrangers qui ont ad

Sul, segundo a nacionalidade e o sexo

Sul, d'après la nationalité et le sexe

— SUITE)

o Sebastião do Caby			São Sepé			São Vicente			Soledade			Taquara		
às	Mulheres	Total	Homens	Mulheres	Total	Homens	Mulheres	Total	Homens	Mulheres	Total	Homens	Mulheres	Total
s-	Fem-	Total	Hom-	Fem-	Total	Hom-	Fem-	Total	Hom-	Fem-	Total	Hom-	Fem-	Total
	mes		mes	mes		mes	mes		mes	mes		mes	mes	
5	206	461	8	5	13	92	81	173	118	67	185	124	61	185
2	61	143	—	2	2	51	45	96	11	6	17	45	32	77
—	—	—	—	—	—	2	1	3	1	—	1	—	—	—
—	—	—	1	—	1	1	—	1	—	—	—	1	—	1
1	1	2	1	—	1	2	—	2	3	2	5	1	1	2
—	—	—	—	—	—	—	—	—	—	—	—	—	—	—
6	2	8	5	—	5	26	11	37	6	4	10	3	1	4
—	—	—	—	—	—	—	—	—	2	—	2	—	1	1
1	1	2	—	—	—	—	2	2	—	—	—	—	—	—
1	—	1	—	—	—	1	—	1	—	—	—	1	—	1
5	132	277	23	13	36	552	462	1.014	324	220	544	159	123	282
1	6	17	—	—	—	32	33	65	—	—	—	3	1	4
7	2	9	3	—	3	6	—	6	1	—	1	3	—	3
7	6	13	—	—	—	14	14	28	3	3	6	17	15	32
—	—	—	—	—	—	—	—	—	—	—	—	—	—	—
—	—	—	—	—	—	—	—	—	—	—	—	—	—	—
8	2	10	1	—	1	—	—	—	2	1	3	2	—	2
3	2	5	—	—	—	8	11	19	4	1	5	2	1	3
3	—	3	1	1	2	15	2	17	6	2	8	9	7	16
—	—	—	—	—	—	—	—	—	—	—	—	—	—	—
—	—	—	—	—	—	—	—	—	—	—	—	—	—	—
—	—	—	—	—	—	—	—	—	—	—	—	—	—	—
—	—	—	—	—	—	—	—	—	—	—	—	—	—	—
1	—	1	—	—	—	1	1	2	—	—	—	1	—	1
—	—	—	—	—	—	—	—	—	—	—	—	—	—	—
—	—	—	1	4	5	6	4	10	1	1	2	—	3	3
—	—	—	—	—	—	—	—	—	—	—	—	—	—	—
4	1	5	27	17	44	48	35	83	11	4	15	3	1	4
—	—	—	—	—	—	—	—	—	—	—	—	—	—	—
—	—	—	—	—	—	—	—	—	—	—	—	—	—	—
—	—	—	—	—	—	—	—	—	—	—	—	—	—	—
2	1	3	21	4	25	10	1	11	33	2	35	7	—	7
4	—	4	1	3	4	—	—	—	5	1	6	6	6	12
1	423	964	93	49	142	867	703	1.570	531	314	845	387	253	640

nalité brésilienne).

População estrangeira do Estado do Rio (

Population étrangère de l'État de Rio C

(C

PAIZES / PAYS		Taquary			Torres			Triumpho	
		Homens / Hommes	Mulheres / Femmes	Total / Total	Homens / Hommes	Mulheres / Femmes	Total / Total	Homens / Hommes	Mulheres / Femmes
Europa / Europe	Allemanha / Allemagne	50	25	75	4	—	4	6	3
	Austria / Autriche	13	14	27	—	—	—	—	1
	Belgica / Belgique	—	—	—	—	—	—	—	—
	Dinamarca / Danemark	—	—	—	—	—	—	—	—
	Frauça / France	—	2	2	—	—	—	1	1
	Grecia / Grèce	—	—	—	—	—	—	—	—
	Hespanha / Espagne	3	1	4	1	1	2	3	7
	Hollanda / Pays-Bas	—	1	1	1	—	1	—	—
	Hungria / Hongrie	—	—	—	—	—	—	—	—
	Inglaterra / Angleterre	—	—	—	—	—	—	—	—
	Italia / Italie	18	6	24	8	6	14	14	—
	Polonia / Pologne	1	3	4	—	—	—	1	—
	Portugal / Portugal	6	1	7	—	1	1	5	—
	Russia / Russie	2	2	4	—	—	—	—	—
	Servia / Serbie	—	—	—	—	—	—	—	—
	Suecia / Suède	—	—	—	—	1	1	1	—
	Suissa / Suisse	—	1	1	—	—	—	—	—
	Outros paizes / Autres pays	—	2	2	—	—	—	1	—
America / Amérique	Argentiua / Argentine	—	—	—	2	—	2	—	1
	Bolivia / Bolivie	—	—	—	—	—	—	—	—
	Canadá / Canada	—	—	—	—	—	—	—	—
	Chile / Chili	—	—	—	—	—	—	—	—
	Cuba / Cuba	—	—	—	—	—	—	—	—
	Estados Unidos / États Unis	—	—	—	—	—	—	—	—
	Mexico / Mexique	—	—	—	—	—	—	—	—
	Paraguay / Paraguay	1	—	1	—	1	1	—	—
	Perú / Pérou	—	—	—	—	—	—	—	—
	Uruguay / Uruguay	4	1	5	1	—	1	—	3
	Venezuela / Vénézuéla	—	—	—	—	—	—	—	—
	Outros paizes / Autres pays	—	—	—	—	—	—	—	—
Asia / Asie	Japão / Japon	—	—	—	—	—	—	—	—
	Turquia-Asiatica / Turquie Asiatique	4	1	5	—	—	—	—	—
Paizes diversos ou indeterminados / Pays divers ou indeterminés		6	3	9	—	—	—	—	—
TOTAL DE ESTRANGEIROS (*) / TOTAL D'ÉTRANGERS		108	63	171	17	10	27	32	16

(*) Inclusive os estrangeiros que adoptaram a nacionalidade brazileira. (Y compris les étrangers qui ont ac

ul, segundo a nacionalidade e o sexo

ul, d'après la nationalité et le sexe

- FIN)

Uruguayana			Vacaria			Venancio Ayres			Viamão			Total		
s -	Mulheres Femmes	Total Total	Homens Hommes	Mulheres Femmes	Total Total	Homens Hommes	Mulheres Femmes	Total Total	Homens Hommes	Mulheres Femmes	Total Total	Homens Hommes	Mulheres Femmes	Total Total
6	7	23	13	—	13	187	111	298	5	5	10	9.100	7.152	16.952
8	1	9	1	—	1	42	24	66	6	8	14	2.415	1.778	4.193
–	—	—	—	—	—	—	—	—	—	—	—	88	65	153
–	—	—	—	—	—	1	—	1	—	—	—	64	18	82
7	14	31	7	2	9	3	—	3	—	—		716	500	1.216
1	—	1	—	—	—	—	—	—	—	—	—	60	18	78
2	82	254	7	4	11	1	—	1	8	6	14	3.567	1.792	5.359
–	1	1	—	—	—	—	1	1	—	—	—	254	194	448
–	1	1	—	—	—	—	—	—	1	1	2	137	101	238
4	6	10	1	—	1	1	—	1	—	—	–	278	154	432
41	94	335	384	255	639	26	14	40	22	7	29	27.459	21.677	49.136
2	1	3	4	3	7	—	1	1	—	—	—	5.431	5.020	10.451
50	13	63	2	—	2	1	—	1	6	2	8	7.249	2.075	9.324
12	6	18	2	1	3	1	1	2	—	—	—	4.924	4.449	9.373
—	—	—	—	—	—	—	—	—	—	—	—	44	28	72
—	—	—	—	—	—	—	—	—	—	—	—	225	189	414
1	3	4	—	—	—	—	—	—	—	1	1	353	177	530
3	3	6	4	2	6	—	—	—	—	—	—	388	265	653
37	674	1.311	5	1	6	4	2	6	—	—	—	3.205	2.793	5.998
2	—	2	—	—	—	—	—	—	—	—	—	4	2	6
—	—	—	—	—	—	—	—	—	—	—	—	2	1	3
1	1	2	—	—	—	—	—	—	—	—	—	60	46	106
3	1	4	—	—	—	—	—	—	—	—	—	11	4	15
1	1	2	—	—	—	1	—	1	—	—	—	164	69	233
—	—	—	—	—	—	—	—	—	—	—	—	7	5	12
14	13	27	—	1	1	1	—	1	1	—	1	330	237	567
—	2	2	—	—	—	—	—	—	—	—	—	17	9	26
80	1.116	2.396	—	—	—	—	—	—	1	—	1	17.534	14.036	31.570
—	4	4	1	—	1	—	—	—	—	—	—	5	5	10
5	8	13	—	—	—	—	—	—	—	—	—	119	91	210
—	—	—	—	—	—	—	—	—	—	—	—	9	4	13
26	10	36	19	6	25	7	4	11	10	4	14	1.769	796	2.565
4	—	4	4	2	6	5	8	13	1	—	1	343	244	587
500	2.062	4.562	454	287	741	281	166	447	61	34	95	87.031	63.994	151.025

onalité brésilienne).

População estrangeira do Estado de

Population étrangère de l'État de

PAIZES / PAYS		Araranguá			Biguassú			Blumenau		
		Homens / Hommes	Mulheres / Femmes	Total / Total	Homens / Hommes	Mulheres / Femmes	Total / Total	Homens / Hommes	Mulheres / Femmes	T / T
Europa / Europe	Allemanha / Allemagne	64	53	117	7	7	14	2.351	1.962	
	Austria / Autriche	23	14	37	1	1	2	293	272	
	Belgica / Belgique	—	—	—	—	—	—	8	11	
	Dinamarca / Danemark	1	—	1	—	—	—	1	2	
	França / France	—	4	4	1	—	1	4	1	
	Grecia / Grèce	—	—	—	—	—	—	1	—	
	Hespanha / Espagne	19	6	25	—	—	—	11	8	
	Hollanda / Pays-Bas	1	—	1	—	—	—	2	1	
	Hungria / Hongrie	—	—	—	—	—	—	13	10	
	Inglaterra / Angleterre	—	—	—	—	—	—	6	4	
	Italia / Italie	861	757	1.618	7	1	8	434	414	
	Polonia / Pologne	100	96	196	—	—	—	115	124	
	Portugal / Portugal	32	7	39	17	10	27	9	1	
	Russia / Russie	56	50	106	—	—	—	339	296	
	Servia / Serbie	—	—	—	—	—	—	1	—	
	Suecia / Suède	—	—	—	—	—	—	5	3	
	Suissa / Suisse	—	—	—	—	—	—	56	39	
	Outros paizes / Autres pays	5	6	11	—	—	—	89	61	
America / Amérique	Argentina / Argentine	4	2	6	—	—	—	13	7	
	Bolivia / Bolivie	—	—	—	—	—	—	1	—	
	Canadá / Canada	—	—	—	—	—	—	—	—	
	Chile / Chili	—	—	—	—	—	—	—	—	
	Cuba / Cuba	—	—	—	—	—	—	—	—	
	Estados Unidos / États-Unis	—	—	—	2	—	2	4	—	
	Mexico / Mexique	—	—	—	—	—	—	—	—	
	Paraguay / Paraguay	1	—	1	—	—	—	—	—	
	Perú / Pérou	—	—	—	—	—	—	—	—	
	Uruguay / Uruguay	—	—	—	—	—	—	—	1	
	Venezuela / Vénézuela	—	—	—	—	—	—	—	—	
	Outros paizes / Autres pays	—	—	—	—	—	—	1	—	
Asia / Asie	Japão / Japon	—	—	—	—	—	—	—	—	
	Turquia Asiatica / Turquie-Asiatique	2	1	3	8	7	15	4	1	
Paizes diversos ou indeterminados / Pays divers ou indeterminés		—	1	1	—	—	—	30	39	
TOTAL DE ESTRANGEIROS (*) / TOTAL D'ÉTRANGERS		1.169	997	2.166	43	26	69	3.791	3.210	

(*) Inclusive os estrangeiros que adoptaram a nacionalidade brazileira. (Y compris les étrangers qui ont ad

arina, segundo a nacionalidade e o sexo

arina, d'après la nationalité et le sexe

Brusque			Camboriú			Campo Alegre			Campos Novos			Canoinhas (Santa Cruz de)		
ns n- s	Molheres Fem- mes	Total Total	Homens Hom- mes	Molheres Fem- mes	Total Total	Homens Hom- mes	Molheres Fem- mes	Total Total	Homens Hom- mes	Molheres Fem- mes	Total Total	Homens Hom- mes	Molheres Fem- mes	Total Total
74	194	358	—	1	1	25	21	46	60	36	96	146	93	239
52	36	88	1	1	2	13	8	21	15	9	24	151	88	239
—	—	—	—	—	—	—	1	1	—	—	—	—	—	—
—	—	—	—	—	—	—	—	—	—	—	—	1	1	2
1	3	4	1	—	1	1	1	2	1	1	2	6	2	8
—	—	—	—	—	—	—	—	—	—	—	—	—	—	—
—	—	—	1	—	1	4	2	6	17	8	25	60	45	105
—	—	—	—	—	—	—	—	—	1	—	1	8	8	16
—	—	—	—	—	—	—	—	—	1	—	1	—	—	—
1	1	2	—	—	—	—	—	—	1	—	1	—	1	1
30	230	460	6	1	7	2	—	2	138	94	232	29	11	40
8	6	14	—	—	—	6	5	11	53	36	89	335	290	625
1	—	1	3	—	3	1	—	1	18	2	20	54	13	67
20	21	41	3	1	4	29	29	58	12	7	19	266	270	536
—	—	—	—	—	—	—	—	—	—	—	—	—	—	—
—	—	—	—	—	—	—	—	—	1	—	1	3	4	7
2	1	3	—	—	—	—	—	—	1	1	2	4	5	9
7	3	10	—	—	—	—	—	—	9	11	20	49	6	55
4	3	7	1	—	1	—	—	—	1	—	1	6	5	11
—	—	—	—	—	—	—	—	—	—	—	—	—	—	—
—	—	—	—	—	—	—	—	—	—	—	—	—	—	—
—	—	—	—	—	—	—	—	—	1	1	2	—	—	—
—	—	—	—	—	—	—	—	—	—	—	—	—	—	—
1	1	2	—	—	—	—	—	—	1	—	1	12	9	21
—	—	—	—	—	—	—	—	—	—	—	—	—	—	—
1	—	1	—	—	—	—	—	—	—	—	—	4	—	4
—	—	—	—	—	—	—	—	—	—	—	—	—	—	—
—	—	—	—	—	—	—	—	—	6	4	10	7	2	9
—	—	—	—	—	—	—	—	—	—	—	—	—	—	—
—	—	—	—	—	—	—	—	—	—	—	—	—	—	—
—	—	—	—	—	—	—	—	—	—	—	—	—	—	—
—	—	—	2	3	5	—	—	—	18	8	26	39	29	68
—	—	—	—	—	—	5	1	6	—	1	1	13	3	16
02	499	1.001	18	7	25	86	68	154	355	219	574	1.193	885	2.078

nalité brésilienne).

População estrangeira do Estado de Sar

Population étrangère de l'État de San

(CONTINU

PAIZES / PAYS		Chapecó			Cruzeiro			Curitybanos		
		Homens / Hommes	Mulheres / Femmes	Total / Total	Homens / Hommes	Mulheres / Femmes	Total / Total	Homens / Hommes	Mulheres / Femmes	Total / Total
Europa / Europe	Allemanha / Allemagne	5	—	5	78	71	149	26	8	
	Austria / Autriche	—	1	1	17	9	26	2	—	
	Belgica / Belgique	—	—	—	1	—	1	—	—	
	Dinamarca / Danemark	—	—	—	—	—	—	—	—	
	França / France	—	—	—	—	—	—	—	—	
	Grecia / Grèce	—	—	—	—	—	—	—	—	
	Hespanha / Espagne	1	—	1	5	—	5	1	—	
	Hollanda / Pays-Bas	—	—	—	1	—	1	—	—	
	Hungria / Hongrie	—	—	—	—	—	—	—	—	
	Inglaterra / Angleterre	—	—	—	—	—	—	1	—	
	Italia / Italie	10	2	12	118	82	200	7	1	
	Polouia / Pologne	3	—	3	28	33	61	3	—	
	Portugal / Portugal	—	—	—	8	1	9	—	—	
	Russia / Russie	—	—	—	15	8	23	—	—	
	Servia / Serbie	—	—	—	—	—	—	—	—	
	Suecia / Suède	—	—	—	1	—	1	1	—	
	Suissa / Suisse	—	1	1	—	—	—	—	—	
	Outros paizes / Autres pays	—	—	—	14	4	18	—	—	
America / Amérique	Argentina / Argentine	256	185	441	8	—	8	—	—	
	Bolivia / Bolivie	—	—	—	—	—	—	—	—	
	Canadá / Canada	—	—	—	—	—	—	—	—	
	Chile / Chili	—	—	—	—	—	—	—	—	
	Cuba / Cuba	—	—	—	—	—	—	—	—	
	Estados Unidos / États-Unis	—	—	—	—	—	—	—	—	
	Mexico / Mexique	—	—	—	—	—	—	—	—	
	Paraguay / Paraguay	53	15	68	3	—	3	—	1	
	Perú / Pérou	—	—	—	—	—	—	—	—	
	Uruguay / Uruguay	3	5	8	4	1	5	—	—	
	Venezuela / Vénézuéla	—	—	—	—	—	—	—	—	
	Outros paizes / Autres pays	—	—	—	—	—	—	—	—	
Asia / Asie	Japão / Japon	—	—	—	—	—	—	—	—	
	Turquia Asiatica / Turquie-Asiatique	3	—	3	4	1	5	2	—	
Paizes diversos ou indeterminados / Pays divers ou indeterminés		—	—	—	—	—	—	1	—	
TOTAL DE ESTRANGEIROS (*) / TOTAL D ETRANGERS		334	209	543	305	210	515	44	10	

(*) Inclusive os estrangeiros que adoptaram a nacionalidade brazileira. (Y compris les étrangers qui ont adopté

Charina, segundo a nacionalidade e o sexo

Charina, d'après la nationalité et le sexe

ÇO — SUITE)

Florianopolis			Garopaba			Imaruhy			Itajahy			Itayopolis			Jaguaruna		
Hens Im- es	Mulheres Fem- mes	Total Total	Homens Hom- mes	Mulheres Fem- mes	Total Total	Homens Hom- mes	Mulheres Fem- mes	Total Total	Homens Hom- mes	Mulheres Fem- mes	Total Total	Homens Hom- mes	Mulheres Fem- mes	Total Total	Homens Hom- mes	Mulheres Fem- mes	Total Total
52	171	323	—	—	—	20	12	32	119	94	213	41	29	70	1	1	2
31	22	53	—	—	—	—	—	—	27	19	46	47	31	78	—	—	—
1	1	2	1	—	1	—	—	—	1	—	1	—	—	—	—	—	—
—	—	—	—	—	—	1	—	1	—	—	—	—	—	—	—	—	—
11	4	15	—	—	—	—	—	—	5	5	10	—	—	—	—	—	—
36	11	47	—	—	—	1	—	1	—	—	—	—	—	—	—	—	—
30	17	47	1	—	1	—	—	—	4	—	4	130	127	257	—	—	—
—	—	—	—	—	—	2	2	4	1	—	1	—	—	—	—	—	—
2	—	2	—	—	—	—	—	—	—	—	—	1	1	2	—	—	—
8	6	14	—	—	—	—	—	—	1	—	1	—	—	—	—	—	—
150	92	242	—	—	—	2	2	4	253	260	513	1	2	3	4	—	4
34	34	68	—	—	—	—	—	—	19	13	32	288	287	575	—	—	—
71	16	87	—	—	—	2	1	3	38	11	49	1	—	1	2	—	2
13	8	21	—	—	—	—	—	—	10	7	17	61	50	111	1	—	1
—	—	—	—	—	—	—	—	—	—	—	—	—	—	—	—	—	—
—	1	1	—	—	—	—	—	—	—	2	2	1	—	1	1	—	1
14	3	17	—	—	—	—	—	—	2	1	3	—	—	—	—	—	—
1	3	4	—	—	—	1	1	2	4	—	4	37	3	40	—	—	—
3	8	11	—	—	—	—	—	—	—	1	1	—	—	—	—	—	—
—	—	—	—	—	—	—	—	—	—	—	—	—	—	—	—	—	—
—	—	—	—	—	—	—	—	—	1	—	1	—	—	—	—	—	—
—	—	—	—	—	—	—	—	—	—	—	—	—	—	—	—	—	—
—	—	—	1	—	1	—	—	—	—	—	—	—	—	—	—	—	—
10	—	10	—	—	—	—	—	—	—	—	—	1	—	1	—	—	—
—	—	—	—	—	—	—	—	—	—	—	—	—	—	—	—	—	—
—	3	3	—	—	—	1	—	1	—	1	1	—	—	—	—	—	—
—	—	—	—	—	—	—	—	—	—	—	—	—	—	—	—	—	—
2	5	7	—	—	—	—	—	—	—	—	—	—	—	—	—	—	—
—	—	—	—	—	—	—	—	—	—	—	—	—	—	—	—	—	—
—	—	—	1	—	1	—	—	—	—	—	—	—	—	—	—	—	—
—	—	—	—	—	—	—	—	—	—	—	—	—	—	—	—	—	—
30	18	48	3	—	3	1	—	1	15	6	24	—	—	—	—	—	—
2	—	2	—	—	—	15	3	18	—	—	—	—	—	—	—	—	—
601	423	1.024	7	—	7	46	21	67	503	420	923	609	530	1.139	9	1	10

ationalité brésilienne).

População estrangeira do Estado de S

Population étrangère de l'État de S

CONTI

PAIZES / PAYS		Joinville			Lages			Laguna		
		Homens Hommes	Mulheres Femmes	Total Total	Homens Hommes	Mulheres Femmes	Total Total	Homens Hommes	Mulheres Femmes	Tot Tot
Europa / Europe	Allemanha / Allemagne	1.212	1.035	2.247	57	47	104	7	10	
	Austria / Autriche	211	171	382	11	10	21	1	1	
	Belgica / Belgique	8	3	11	1	—	1	—	—	
	Dinamarca / Danemark	5	2	7	—	1	1	—	—	
	França / France	2	3	5	6	3	9	5	—	
	Grecia / Grèce	—	—	—	1	—	1	1	—	
	Hespanha / Espagne	10	1	11	3	—	3	1	2	
	Hollanda / Pays-Bas	5	3	8	1	1	2	—	—	
	Hungria / Hongrie	153	134	287	--	—	—	—	—	
	Inglaterra / Angleterre	3	1	4	--	—	—	—	—	
	Italia / Italie	85	56	141	33	18	51	44	25	
	Polonia / Pologne	69	53	122	1	2	3	4	2	
	Portugal / Portugal	25	7	32	9	—	9	30	2	
	Russia / Russie	95	75	170	5	1	6	—	2	
	Servia / Serbie	—	—	—	—	—	—	—	—	
	Suecia / Suède	10	5	15	—	—	—	—	—	
	Suissa / Suisse	31	19	50	3	1	4	—	—	
	Outros paizes / Autres pays	9	6	15	1	—	1	1	2	
America / Amérique	Argentina / Argentine	15	11	26	2	—	2	—	1	
	Bolivia / Bolivie	—	—	—	—	—	—	—	—	
	Canadá / Canada	—	—	—	—	—	—	—	—	
	Chile / Chili	1	—	1	1	—	1	—	—	
	Cuba / Cuba	—	—	—	—	—	—	—	—	
	Estados Unidos / États-Unis	7	3	10	—	—	—	—	—	
	Mexico / Mexique	—	—	—	—	—	—	—	—	
	Paraguay / Paraguay	2	—	2	—	—	—	—	2	
	Perú / Pérou	—	—	—	—	—	—	—	—	
	Urugnay / Uruguay	4	5	9	1	—	1	—	—	
	Veneznela / Vénézuéla	—	—	—	—	—	—	—	—	
	Outros paizes / Autres pays	—	—	—	—	—	—	—	—	
Asia / Asie	Japão / Japon	—	—	—	—	—	—	—	—	
	Turquia Asiatica / Turquie-Asiatique	25	14	39	2	—	2	13	7	
Paizes diversos ou indeterminados / Pays divers ou indeterminés		16	6	22	1	—	1	1	1	
TOTAL DE ESTRANGEIROS (*) / TOTAL D'ÉTRANGERS		2.003	1.613	3.616	139	84	223	103	57	

(*) Inclusive os estrangeiros que adoptaram a nacionalidade brazileira. (Y compris les étrangers qui ont adop

harina, segundo a nacionalidade e o sexo

harina, d'après la nationalité et le sexe

) — SUITE)

Mafra			Nova Trento			Orleans			Palhoça			Paraty			Porto Bello		
ens	Mulheres	Total	Homens	Mulheres	Total	Homens	Mulheres	Total	Homens	Mulheres	Total	Homens	Mulheres	Total	Homens	Mulheres	Total
m-es	Fem-mes	Total	Hom-mes	Fem-mes	Total	Hom-mes	Fem-mes	Total	Hom-mes	Fem-mes	Total	Hom-mes	Fem-mes	Total	Hom-mes	Fem-mes	Total
95	86	181	38	37	75	62	42	104	452	350	802	54	54	108	4	3	7
49	33	82	134	149	283	14	8	22	52	41	93	14	7	21	—	—	—
—	—	—	—	—	—	—	—	—	—	—	—	—	—	—	—	—	—
1	—	1	—	—	—	—	—	—	—	—	—	—	—	—	—	—	—
—	—	—	2	—	2	—	—	—	—	—	—	—	—	—	—	—	—
—	—	—	—	—	—	—	—	—	1	—	1	—	—	—	—	—	—
13	6	19	1	1	2	—	—	—	1	1	2	—	—	—	—	—	—
—	—	—	—	—	—	2	1	3	6	—	6	—	—	—	—	—	—
—	—	—	—	—	—	—	—	—	2	3	5	—	—	—	—	—	—
1	—	1	—	—	—	2	—	2	—	—	—	—	—	—	1	—	1
24	6	30	138	112	250	286	259	545	24	10	34	11	6	17	1	1	2
100	85	185	24	22	46	45	38	83	8	14	22	39	36	75	1	—	1
14	4	18	—	—	—	2	—	2	10	3	13	2	2	4	—	—	—
16	4	20	2	6	8	40	46	86	14	10	24	38	32	70	—	—	—
—	—	—	—	—	—	—	—	—	—	—	—	—	—	—	—	—	—
—	—	—	—	—	—	1	—	1	3	2	5	—	—	—	—	—	—
2	—	2	1	2	3	3	—	3	2	2	4	—	—	—	—	—	—
—	—	—	1	1	2	3	5	8	52	40	92	1	4	5	—	—	—
—	1	1	2	2	4	—	1	1	2	3	5	—	—	—	—	—	—
—	—	—	—	—	—	—	—	—	—	1	1	—	—	—	—	—	—
—	—	—	—	—	—	—	—	—	—	—	—	—	—	—	—	—	—
—	—	—	—	—	—	—	1	1	—	—	—	—	—	—	—	—	—
—	—	—	—	—	—	—	—	—	—	—	—	—	—	—	—	—	—
—	—	—	—	—	—	—	—	—	1	—	1	—	—	—	—	—	—
1	—	1	—	—	—	—	—	—	—	—	—	—	—	—	—	—	—
—	—	—	—	—	—	—	—	—	—	1	1	—	—	—	—	—	—
—	—	—	—	—	—	—	—	—	—	—	—	—	—	—	—	—	—
—	—	—	—	—	—	—	—	—	—	2	2	—	—	—	1	—	1
—	—	—	—	—	—	—	—	—	—	—	—	—	—	—	—	—	—
—	—	—	—	—	—	—	—	—	—	—	—	—	—	—	—	—	—
—	—	—	—	—	—	—	—	—	—	—	—	—	—	—	—	—	—
8	10	18	1	—	1	—	—	—	8	4	12	3	1	4	2	—	2
1	1	2	—	—	—	5	3	8	7	4	11	—	1	1	—	—	—
325	236	561	344	332	676	465	404	869	645	491	1.136	162	143	305	10	4	14

ionalité brésilienne).

População estrangeira do Estado de Sa

Population étrangère de l'État de Sa

(CONC

PAIZES / PAYS		Porto União			São Bento			São Francisco		
		Homens / Hommes	Mulheres / Femmes	Total / Total	Homens / Hommes	Mulheres / Femmes	Total / Total	Homens / Hommes	Mulheres / Femmes	Tota / Tota
Europa / Europe	Allemanha / Allemagne	145	88	233	267	242	509	32	26	
	Anstria / Autriche	139	100	239	134	113	247	13	2	
	Belgica / Belgique	—	—	—	—	—	—	1	4	
	Dinamarca / Danemark	—	1	1	4	1	5	—	—	
	França / France	8	6	14	1	—	1	—	—	
	Grecia / Grèce	—	—	—	—	—	—	—	—	
	Hespanha / Espagne	131	109	240	3	—	3	11	2	
	Hollanda / Pays-Bas	1	1	2	—	—	—	—	—	
	Hungria / Hongrie	—	2	2	—	—	—	—	—	
	Inglaterra / Angleterre	3	6	9	—	1	1	—	1	
	Italia / Italie	65	37	102	2	—	2	7	1	
	Polonia / Pologne	122	121	243	93	74	167	5	2	
	Portugal / Portugal	24	3	27	3	—	3	22	4	
	Russia / Russie	27	25	52	7	11	18	3	4	
	Servia / Serbie	1	—	1	—	—	—	—	—	
	Suecia / Suède	—	—	—	—	—	—	—	—	
	Suissa / Suisse	6	—	6	2	2	4	2	3	
	Outros paizes / Autres pays	244	174	418	33	32	65	3	3	
America / Amérique	Argentina / Argentina	18	2	20	—	—	—	—	—	
	Bolivia / Bolivie	—	—	—	—	—	—	—	—	
	Canadá / Canada	—	—	—	—	—	—	—	—	
	Chile / Chili	—	—	—	—	—	—	—	—	
	Cuba / Cuba	—	—	—	—	—	—	—	—	
	Estados Unidos / Etats-Unis	4	2	6	—	—	—	1	1	
	Mexico / Mexique	—	—	—	—	—	—	—	—	
	Paraguay / Paraguay	4	6	10	—	—	—	—	—	
	Perú / Pérou	—	—	—	—	—	—	—	—	
	Uruguay / Uruguay	2	1	3	—	—	—	—	—	
	Venezuela / Vénézuéla	—	—	—	—	—	—	—	—	
	Outros paizes / Autres pays	—	—	—	—	—	—	—	—	
Asia / Asie	Japão / Japon	—	—	—	—	—	—	—	—	
	Turquia Asiatica / Turquie-Asiatique	71	40	111	1	—	1	19	15	
Paizes diversos ou indeterminados / Pays divers ou indeterminés		8	4	12	—	—	—	—	—	
TOTAL DE ESTRANGEIROS (*) / TOTAL D'ÉTRANGERS		1.023	728	1.751	550	476	1.026	119	68	

(*) Inclusive os estrangeiros que adoptaram a nacionalidade brazileira. (Y compris les étrangers qui ont ado

harina, segundo a nacionalidade e o sexo

harina, d'après la nationalité et le sexe

) – FIN)

São Joaquim			São José			Tijucas			Tubarão			Urussanga			Total		
nens	Mulheres	Total	Homens	Mulheres	Total	Homens	Mulheres	Total	Homens	Mulheres	Total	Homens	Mulheres	Total	Homens	Mulheres	Total
om-es	Fem-mes	Total	Hom-mes	Fem-mes	Total	Hom-mes	Fem-mes	Total	Hom-mes	Fem-mes	Total	Hom-mes	Fem-mes	Total	Hom-mes	Fem-mes	Total
24	5	29	38	28	66	41	24	65	61	50	111	9	11	20	5.567	4.891	10.758
—	—	—	1	1	2	38	35	73	2	1	3	—	1	1	1.486	1 134	2.620
—	—	—	—	—	—	—	—	—	—	—	—	—	—	—	22	20	42
—	—	—	—	—	—	—	—	—	1	—	1	—	—	—	15	8	23
—	—	—	4	—	4	—	1	1	3	—	3	—	—	—	62	34	96
—	—	—	—	—	—	—	—	—	1	—	1	—	—	—	42	11	53
1	—	1	—	1	1	1	—	1	6	3	9	1	—	1	467	339	806
1	—	1	3	1	4	1	—	1	2	1	3	—	—	—	38	19	57
—	—	—	—	—	—	—	—	—	—	—	—	9	4	13	181	154	335
—	—	—	1	—	1	1	—	1	1	—	1	1	—	1	32	21	53
20	9	29	19	10	29	53	47	100	339	292	631	945	876	1.821	4.348	3.714	8.062
—	—	—	9	3	12	36	33	69	5	3	8	47	53	100	1.600	1.465	3.065
2	—	2	4	2	6	4	4	8	4	—	4	1	—	1	413	93	506
2	1	3	4	2	6	8	8	16	2	—	2	2	1	3	1.090	975	2.065
—	—	—	—	—	—	—	—	—	—	—	—	—	—	—	2	—	2
—	—	—	—	—	—	—	—	—	—	—	—	1	1	2	28	18	46
—	—	—	4	7	11	1	—	1	1	—	1	—	—	—	137	87	224
4	2	6	3	1	4	5	5	10	4	—	4	—	—	—	580	376	956
2	—	2	—	2	2	1	—	1	3	—	3	—	—	—	341	234	575
—	—	—	—	—	—	—	—	—	—	—	—	—	3	3	1	4	5
—	—	—	—	—	—	—	—	—	—	—	—	—	—	—	1	—	1
—	—	—	—	—	—	—	—	—	—	—	—	—	—	—	3	2	5
—	—	—	—	—	—	—	—	—	—	—	—	—	—	—	1	—	1
—	—	—	1	—	1	—	—	—	—	—	—	—	—	—	45	16	61
—	—	—	—	—	—	—	—	—	—	—	—	—	—	—	1	—	1
—	—	—	1	—	1	—	—	—	—	—	—	—	—	—	70	29	99
—	—	—	—	—	—	—	—	—	—	—	—	—	—	—	—	—	—
—	—	—	—	1	1	—	—	—	—	—	—	—	—	—	30	27	57
—	—	—	—	—	—	—	—	—	—	—	—	—	—	—	—	—	—
—	—	—	—	—	—	—	—	—	—	—	—	—	—	—	2	—	2
—	—	—	—	—	—	—	—	—	—	—	—	—	—	—	—	—	—
2	1	3	6	3	9	11	7	18	2	4	6	—	—	—	308	180	488
—	—	—	1	—	1	2	2	4	—	—	—	1	—	1	109	70	179
58	18	76	99	62	161	203	166	369	437	354	791	1.017	950	1.967	17.322	13.921	31.243

tionalité brésilienne .

População estrangeira do Estado de

Population étrangère de l'État de

PAIZES / PAYS		Agudos			Albuquerque Lins			Altinopolis		
		Homens Hommes	Mulheres Femmes	Total Total	Homens Hommes	Mulheres Femmes	Total Total	Homens Hommes	Mulheres Femmes	Total Total
Europa Europe	Allemanha Allemagne	3	11	14	2	2	4	2	1	
	Austria Autriche	90	74	164	29	20	49	6	7	
	Belgica Belgique	2	—	2	1	—	1	—	—	
	Dinamarca Danemark	—	—	—	—	—	—	—	—	
	França France	5	—	5	—	—	—	1	—	
	Grecia Grèce	—	—	—	—	—	—	—	—	
	Hespanha Espagne	892	734	1.626	289	238	527	63	52	
	Hollanda Pays-Bas	—	1	1	—	—	—	—	—	
	Hungria Hongrie	—	—	—	1	—	1	—	—	
	Inglaterra Angleterre	—	—	—	1	—	1	1	—	
	Italia Italie	563	413	976	361	316	677	317	255	
	Polonia Pologne	1	—	1	2	—	2	—	—	
	Portugal Portugal	187	121	308	294	152	446	56	25	
	Russia Russie	3	1	4	—	—	—	—	—	
	Servia Serbie	—	—	—	—	—	—	—	—	
	Suecia Suède	1	—	1	—	—	—	—	—	
	Suissa Suisse	—	1	1	—	—	—	—	1	
	Outros paizes Autres pays	1	1	2	—	—	—	—	—	
America Amérique	Argentina Argentine	18	19	37	7	4	11	—	—	
	Bolivia Bolivie	—	—	—	—	—	—	—	—	
	Canadá Canada	—	—	—	—	—	—	—	—	
	Chile Chili	—	—	—	—	—	—	—	—	
	Cuba Cuba	—	—	—	—	—	—	—	—	
	Estados-Unidos Etats Unis	—	—	—	1	1	2	—	—	
	Mexico Mexique	—	—	—	—	—	—	—	—	
	Paraguay Paraguay	1	1	2	—	—	—	—	—	
	Perú Pérou	—	—	—	—	—	—	—	—	
	Uruguay Uruguay	—	—	—	—	—	—	—	—	
	Venezuela Vénézuela	—	—	—	—	—	—	—	—	
	Outros paizes Autres pays	—	—	—	—	—	—	—	—	
Asia Asie	Japão Japon	79	53	132	721	563	1.284	—	—	
	Turquia Asiatica Turquie-Asiatique	13	8	21	34	22	56	32	24	
Paizes diversos ou indeterminados Pays divers ou indeterminés		3	5	8	—	—	—	—	—	
TOTAL DE ESTRANGEIROS (*) TOTAL D'ÉTRANGERS		1.852	1.443	3.305	1.743	1.318	3.061	478	365	

(*) Inclusive os estrangeiros que adoptaram a nacionalidade brazileira. (Y compris les étrangers qui ont adopt

...io, segundo a nacionalidade e o sexo

...lo, d'après la nationalité et le sexe

Amparo			Angatuba			Anhemby			Annapolis			Apiahy		
...ns ...n-...es	...ulheres Fem-mes	Total Total	Homens Hom-mes	Mulheres Fem-mes	Total Total	Homens Hom-mes	Mulheres Fem-mes	Total Total	Homens Hom-mes	Mulheres Fem-mes	Total Total	Homens Hom-mes	Mulheres Fem-mes	Total Total
18	17	35	2	1	3	—	—	—	5	2	7	12	1	13
66	54	120	—	—	—	—	—	—	16	18	34	—	—	—
—	—	—	1	1	2	—	—	—	—	—	—	—	—	—
1	—	1	—	—	—	—	—	—	—	—	—	—	—	—
6	6	12	—	—	—	—	—	—	—	—	—	—	—	—
—	—	—	—	—	—	—	—	—	—	—	—	—	—	—
270	225	495	32	26	58	4	1	5	126	121	247	3	—	3
—	1	1	—	—	—	—	—	—	—	—	—	3	2	5
—	—	—	—	—	—	—	—	—	—	—	—	—	—	—
2	—	2	—	—	—	—	—	—	—	—	—	—	—	—
587	2.559	5.446	89	51	140	61	38	99	571	461	1.032	5	—	5
—	1	1	—	—	—	—	—	—	—	—	—	1	—	1
570	368	938	40	21	61	25	11	36	104	64	168	—	—	—
2	1	3	—	—	—	—	—	—	—	—	—	—	—	—
—	—	—	—	—	—	—	—	—	—	—	—	—	—	—
1	1	2	—	—	—	—	—	—	—	—	—	—	—	—
4	3	7	—	—	—	—	—	—	—	—	—	—	—	—
3	4	7	—	—	—	—	—	—	—	—	—	1	—	1
12	12	24	4	1	5	—	—	—	11	4	15	—	1	1
—	—	—	—	—	—	—	—	—	—	—	—	—	—	—
—	—	—	—	—	—	—	—	—	—	—	—	—	—	—
—	—	—	—	—	—	—	—	—	—	—	—	—	—	—
—	—	—	—	—	—	—	—	—	—	—	—	—	—	—
—	—	—	—	—	—	—	—	—	—	—	—	1	—	1
—	1	1	—	—	—	—	—	—	—	—	—	—	—	—
—	—	—	—	—	—	—	—	—	1	—	1	—	—	—
—	—	—	—	—	—	—	—	—	—	—	—	1	—	1
—	1	1	—	—	—	—	—	—	—	—	—	—	—	—
—	—	—	—	—	—	—	—	—	—	—	—	—	—	—
—	—	—	—	—	—	—	—	—	—	—	—	—	—	—
35	32	67	—	—	—	—	—	—	—	—	—	—	—	—
62	35	97	7	3	10	1	—	1	6	2	8	—	—	—
4	4	8	—	—	—	—	—	—	—	—	—	1	—	1
43	3.325	7.268	175	104	279	91	50	141	840	672	1.512	28	4	32

...nalité brésilienne).

População estrangeira do Estado de

Population étrangère de l'État de

(CONT

PAIZES PAYS		Araçariguama			Araraquara			Araras		
		Homens Hommes	Mulheres Femmes	Total Total	Homens Hommes	Mulheres Femmes	Total Total	Homens Hommes	Mulheres Femmes	To To
Europa Europe	Allemanha Allemagne	—	—	—	106	101	207	40	35	
	Austria Autriche	—	—	—	72	67	139	23	38	
	Belgica Belgique	—	—	—	3	1	4	1	—	
	Dinamarca Danemark	—	—	—	8	8	16	3	1	
	França France	—	—	—	14	17	31	2	—	
	Grecia Grèce	—	—	—	—	—	—	—	—	
	Hespanha Espagne	22	5	27	1.031	888	1.919	248	204	
	Hollanda Pays-Bas	—	—	—	—	—	—	—	2	
	Hungria Hongrie	—	—	—	—	—	—	—	—	
	Inglaterra Angleterre	—	—	—	3	5	8	5	4	
	Italia Italie	35	12	47	3.186	2.589	5.775	1.593	1.444	
	Polonia Pologne	—	—	—	16	10	26	—	—	
	Portugal Portugal	21	6	27	1.694	1.221	2.915	177	126	
	Russia Russie	—	—	—	29	21	50	1	1	
	Servia Serbie	—	—	—	—	—	—	—	—	
	Suecia Suède	—	—	—	2	3	5	1	—	
	Suissa Suisse	—	—	—	6	2	8	2	1	
	Outros paizes Autres pays	1	—	1	6	5	11	3	1	
America Amérique	Argentina Argentine	—	—	—	60	64	124	16	19	
	Bolivia Bolivie	—	—	—	2	—	2	—	—	
	Canadá Canada	—	—	—	1	—	1	—	—	
	Chile Chili	—	—	—	1	—	1	—	—	
	Cuba Cuba	—	—	—	—	—	—	—	—	
	Estados Unidos Etats-Unis	—	—	—	6	5	11	—	—	
	Mexico Mexique	—	—	—	—	—	—	—	—	
	Paraguay Paraguay	—	—	—	—	—	—	—	1	
	Perú Pérou	—	—	—	1	—	1	—	—	
	Uruguay Uruguay	—	—	—	1	1	2	—	1	
	Venezuela Vénézuéla	—	—	—	—	—	—	—	—	
	Outros paizes Autres pays	—	—	—	7	—	7	—	—	
Asia Asie	Japão Japon	—	—	—	539	369	908	1	—	
	Turquia Asiatica Turquie-Asiatique	—	—	—	146	91	237	16	5	
Paizes diversos ou indeterminados Pays divers ou indeterminés		—	—	—	43	18	61	2	1	
TOTAL DE ESTRANGEIROS (*) TOTAL D'ÉTRANGERS		79	23	102	6.983	5.486	12.469	2.134	1.884	

(*) Inclusive os estrangeiros que adoptaram a nacionalidade brazileira. (Y compris les étrangers qui ont ad

o, segundo a nacionalidade e o sexo

o, d'après la nationalité et le sexe

– SUITE)

Areias			Arirunha			Assis			Atibaia			Avahy		
ns n- s	Mulheres Fem- mes	Total Total	Homens Hom- mes	Mulheres Fem- mes	Total Total	Homens Hom- mes	Mulheres Fem- mes	Total Total	Homens Hom- mes	Mulheres Fem- mes	Total Total	Homens Hom mes	Mulheres Fem- mes	Total Total
—	—	—	12	9	21	33	13	46	5	6	11	30	20	50
—	—	—	8	6	14	7	7	14	10	5	15	16	4	20
—	—	—	—	—	—	—	—	—	—	—	—	2	1	3
—	—	—	—	—	—	—	—	—	—	—	—	—	—	—
—	—	—	4	4	8	1	1	2	7	2	9	—	—	—
—	—	—	—	—	—	—	—	—	—	—	—	1	—	1
—	1	1	689	581	1.270	85	56	141	920	785	1.705	678	547	1.225
—	—	—	—	—	—	—	—	—	—	—	—	—	—	—
—	—	—	—	—	—	1	—	1	—	—	—	—	—	—
—	—	—	—	—	—	—	1	1	—	—	—	—	—	—
4	4	8	843	725	1.568	196	139	335	761	616	1.377	347	278	625
—	—	—	—	—	—	—	—	—	—	—	—	2	—	2
14	6	20	191	115	306	194	82	276	107	90	197	183	111	294
—	—	—	1	—	1	15	12	27	1	1	2	—	—	—
—	—	—	—	—	—	—	—	—	—	—	—	—	—	—
—	—	—	2	3	5	7	2	9	—	—	—	1	1	2
—	—	—	—	—	—	2	2	4	—	—	—	—	—	—
—	—	—	—	—	—	3	1	4	4	1	5	—	—	—
—	—	—	13	8	21	4	1	5	12	19	31	7	7	14
—	—	—	—	—	—	—	—	—	—	—	—	—	—	—
—	—	—	—	—	—	—	—	—	—	—	—	—	—	—
—	—	—	1	—	1	1	—	1	—	—	—	—	—	—
—	—	—	—	—	—	—	—	—	—	—	—	—	—	—
—	—	—	—	—	—	—	—	—	—	—	—	—	—	—
—	—	—	—	—	—	—	—	—	—	—	—	—	—	—
—	—	—	—	—	—	1	—	1	—	—	—	—	—	—
—	—	—	—	—	—	—	—	—	—	—	—	—	—	—
—	—	—	—	—	—	—	—	—	3	2	5	—	2	2
—	—	—	—	—	—	—	—	—	—	—	—	—	—	—
—	—	—	1	1	2	—	—	—	—	—	—	—	—	—
—	—	—	10	9	19	6	2	8	—	—	—	108	90	198
5	—	5	46	25	71	63	36	99	36	13	49	26	8	34
—	—	—	1	—	1	—	1	1	1	—	1	14	8	22
23	11	34	1.822	1.486	3.308	619	356	975	1.867	1.540	3.407	1.415	1.077	2.492

nalité brésilienne).

População estrangeira do Estado de

Population étrangère de l'État de

(CONTI

PAIZES / PAYS		Avaré			Bananal			Bariry		
		Homens / Hommes	Mulheres / Femmes	Total / Total	Homens / Hommes	Mulheres / Femmes	Total / Total	Homens / Hommes	Mulheres / Femmes	To / To
Europa / Europe	Allemanha / Allemagne	19	5	24	7	1	8	7	7	
	Austria / Autriche	7	10	17	3	1	4	44	33	
	Belgica / Belgique	—	1	1	—	—	—	—	—	
	Dinamarca / Danemark	—	—	—	—	—	—	—	—	
	França / France	2	—	2	—	2	2	2	5	
	Grecia / Grèce	—	—	—	—	—	—	—	—	
	Hespanha / Espagne	375	316	691	4	—	4	715	601	1
	Hollanda / Pays-Bas	—	—	—	—	—	—	—	—	
	Hungria / Hongrie	—	—	—	—	—	—	—	—	
	Inglaterra / Angleterre	—	—	—	1	1	2	1	—	
	Italia / Italie	668	534	1.202	40	21	61	1.478	1.274	2
	Polonia / Pologne	1	—	1	—	—	—	2	2	
	Portugal / Portugal	483	330	813	26	2	28	216	131	
	Russia / Russie	2	1	3	—	—	—	1	—	
	Servia / Serbie	—	—	—	—	—	—	—	—	
	Suecia / Suède	—	1	1	—	—	—	—	1	
	Suissa / Suisse	5	4	9	—	—	—	1	2	
	Outros paizes / Autres pays	4	1	5	—	—	—	1	1	
America / Amérique	Argentina / Argentine	11	11	22	2	1	3	17	28	
	Bolivia / Bolivie	—	—	—	—	—	—	—	—	
	Canadá / Canada	—	1	1	—	—	—	—	—	
	Chile / Chili	—	—	—	—	—	—	—	—	
	Cuba / Cuba	—	—	—	—	—	—	—	—	
	Estados Unidos / États-Unis	—	—	—	—	—	—	—	—	
	Mexico / Mexique	—	—	—	—	—	—	—	—	
	Paraguay / Paraguay	—	1	1	1	1	2	—	—	
	Perú / Pérou	—	—	—	—	—	—	—	—	
	Uruguay / Uruguay	2	—	2	3	—	3	—	—	
	Venezuela / Vénézuela	—	—	—	—	—	—	—	—	
	Outros paizes / Autres pays	—	—	—	—	—	—	—	—	
Asia / Asie	Japão / Japon	63	65	128	—	—	—	6	6	
	Turquia-Asiatica / Turquie-Asiatique	77	31	108	18	4	22	100	62	
Paizes diversos ou indeterminados / Pays divers ou indeterminés		20	14	34	1	—	1	1	1	
TOTAL DE ESTRANGEIROS (*) / TOTAL D'ÉTRANGERS		1.719	1.326	3.065	106	34	140	2.592	2.054	

(*) Inclusive os estrangeiros que adoptaram a nacionalidade brazileira. (Y compris les étrangers qui ont ad

...lo, segundo a nacionalidade e o sexo

...lo, d'après la nationalité et le sexe

...O — SUITE)

	Barra Bonita			Barretos			Batataes			Bauru			Bebedouro		
...mens	Mulheres	Total	Homens	Mulheres	Total	Homens	Mulheres	Total	Homens	Mulheres	Total	Homens	Mulheres	Total
...omens	Femmes	Total	Hommes	Femmes	Total	Hommes	Femmes	Total	Hommes	Femmes	Total	Hommes	Femmes	Total
5	1	6	13	5	18	14	4	18	14	12	26	21	18	39
7	7	14	86	56	142	51	34	85	37	17	54	65	51	116
—	—	—	1	4	5	—	1	1	1	—	1	1	1	2
—	—	—	1	—	1	1	—	1	5	3	8	1	—	1
—	—	—	12	5	17	—	—	—	1	1	2	12	6	18
—	—	—	—	—	—	1	—	1	—	—	—	—	—	—
650	543	1.193	518	407	925	190	160	350	944	746	1.690	956	793	1.749
—	—	—	—	—	—	—	—	—	5	—	5	—	—	—
—	—	—	—	—	—	—	—	—	—	—	—	—	—	—
—	—	—	2	5	7	1	—	1	—	1	1	—	—	—
744	651	1.395	1.212	990	2.202	1.124	1.101	2.225	817	691	1.538	1.549	1.295	2.844
—	—	—	1	—	1	—	—	—	—	—	—	—	—	—
103	76	184	1.420	671	2.091	245	131	376	539	275	814	978	572	1.550
—	—	—	3	—	3	1	2	3	8	1	9	5	4	9
—	—	—	—	—	—	—	—	—	—	—	—	—	—	—
—	—	—	2	—	2	—	—	—	1	—	1	—	1	1
—	—	—	—	—	—	—	—	—	1	—	1	2	4	6
14	12	26	10	2	12	2	—	2	2	1	3	2	2	4
13	14	27	29	31	60	2	2	4	55	53	108	24	23	47
—	—	—	—	—	—	—	—	—	—	—	—	—	—	—
—	—	—	—	—	—	—	—	—	—	—	—	—	—	—
—	—	—	—	—	—	—	—	—	4	—	4	1	—	1
—	—	—	—	—	—	—	—	—	—	—	—	—	—	—
1	—	1	10	5	15	—	—	—	1	—	1	2	1	3
—	—	—	—	—	—	—	—	—	—	—	—	—	—	—
—	1	1	1	5	6	—	—	—	2	—	2	1	—	1
—	—	—	—	—	—	—	—	—	—	—	—	—	—	—
—	—	—	2	2	4	—	1	1	—	1	1	—	—	—
—	—	—	—	—	—	—	—	—	—	—	—	—	—	—
—	—	—	—	—	—	—	—	—	—	—	—	—	—	—
139	91	230	154	110	264	104	99	203	86	40	126	19	18	37
17	6	23	432	121	553	18	—	18	73	47	120	90	44	134
—	1	1	10	5	15	5	17	22	22	—	22	11	1	12
.698	1.403	3.101	3.919	2.424	6.343	1.759	1.552	3.311	2.648	1.889	4.537	3.740	2.834	6.574

...ionalité brésilienne).

População estrangeira do Estado de S

Population étrangère de l'État de S

(CONTIN

PAIZES / PAYS		Bica de Pedra			Bôa Esperança			Bom Successo		
		Homens / Hommes	Mulheres / Femmes	Total / Total	Homens / Hommes	Mulheres / Femmes	Total / Total	Homens / Hommes	Mulheres / Femmes	Total / Total
Europa / Europe	Allemanha / Allemagne	8	9	17	2	3	5	—	—	
	Austria / Autriche	34	18	52	87	73	160	—	—	
	Belgica / Belgique	—	—	—	1	2	3	—	—	
	Dinamarca / Danemark	—	—	—	—	—	—	—	—	
	França / France	1	4	5	2	1	3	—	—	
	Grecia / Grèce	—	—	—	—	—	—	—	—	
	Hespanha / Espagne	666	562	1.228	492	417	909	2	2	
	Hollanda / Pays-Bas	—	—	—	—	—	—	—	—	
	Hungria / Hongrie	—	—	—	1	—	1	—	—	
	Inglaterra / Angleterre	—	—	—	—	—	—	—	—	
	Italia / Italie	866	774	1.640	701	580	1.281	12	8	
	Polonia / Pologne	—	—	—	9	3	12	—	—	
	Portugal / Portugal	160	125	285	154	81	235	4	—	
	Russia / Russie	—	—	—	7	9	16	—	—	
	Servia / Serbie	1	—	1	—	—	—	—	—	
	Suecia / Suède	—	1	1	—	—	—	—	—	
	Suissa / Suisse	—	—	—	—	—	—	—	—	
	Outros paizes / Autres pays	3	3	6	—	—	—	—	—	
America / Amérique	Argentina / Argentine	6	13	19	24	9	33	—	—	
	Bolivia / Bolivie	—	—	—	—	—	—	—	—	
	Canadá / Canada	—	—	—	—	—	—	—	—	
	Chile / Chili	—	—	—	—	—	—	—	—	
	Cuba / Cuba	—	—	—	—	—	—	—	—	
	Estados Unidos / États-Unis	—	—	—	1	—	1	—	—	
	Mexico / Mexique	—	—	—	—	—	—	—	—	
	Paraguay / Paraguay	—	—	—	—	—	—	1	—	
	Perú / Pérou	—	—	—	—	—	—	—	—	
	Uruguay / Uruguay	—	—	—	—	—	—	—	—	
	Venezuela / Vénézuéla	—	—	—	—	—	—	—	—	
	Outros paizes / Autres pays	1	—	1	—	—	—	—	—	
Asia / Asie	Japão / Japon	—	—	—	27	21	48	—	—	
	Turquia Asiatica / Turquie-Asiatique	32	18	50	23	11	34	—	—	
Paizes diversos ou indeterminados / Pays divers ou indéterminés		—	—	—	2	1	3	—	—	
TOTAL DE ESTRANGEIROS (*) / TOTAL D'ETRANGERS		1.778	1.527	3.305	1.536	1.211	2.747	19	10	

(*) Inclusive os estrangeiros que adoptaram a nacionalidade brazileira. (Y compris les étrangers qui ont adopt

lo, segundo a nacionalidade e o sexo

lo, d'après la nationalité et le sexe

) — SUITE)

	Rotucatú			Bragança			Brodowski			Bretas			Buquira		
ens m- es	Mulheres Fem- mes	Total Total	Homens Hom- mes	Mulheres Fem- mes	Total Total	Homens Hom- mes	Mulheres Fem- mes	Total Total	Homens Hom- mes	Mulheres Fem- mes	Total Total	Homens Hom- mes	Mulheres Fem- mes	Total Total
40	33	73	9	4	13	1	2	3	4	7	11	—	—	—
33	27	60	13	3	16	74	61	135	9	8	17	—	—	—
—	1	1	—	—	—	—	1	1	—	—	—	—	—	—
—	—	—	—	—	—	1	1	2	1	—	1	—	—	—
5	6	11	5	2	7	—	7	7	3	1	4	—	1	1
—	—	—	—	—	—	—	—	—	—	—	—	—	—	—
905	756	1 661	690	621	1.311	198	157	355	120	84	204	—	—	—
—	—	—	—	—	—	—	—	—	—	—	—	—	—	—
3	3	6	1	—	1	—	—	—	1	1	2	—	—	—
4	1	5	—	—	—	—	—	—	3	—	3	—	1	1
745	1.550	3.295	1.752	1.455	3.237	558	463	1.021	1.189	1.077	2.266	35	26	61
1	—	1	8	3	11	—	—	—	2	1	3	—	—	—
543	384	927	184	120	304	182	110	292	214	132	346	12	13	25
4	3	7	—	—	—	—	—	—	—	—	—	—	—	—
—	—	—	—	—	—	—	—	—	—	—	—	—	—	—
1	1	2	1	—	1	—	—	—	2	—	2	—	—	—
2	2	4	—	—	—	—	—	—	—	—	—	—	—	—
4	1	5	3	2	5	—	—	—	2	1	3	—	—	—
48	32	80	7	13	20	—	—	—	4	—	4	3	2	5
—	—	—	—	—	—	—	—	—	—	—	—	—	—	—
—	—	—	—	—	—	—	—	—	—	—	—	—	—	—
—	1	1	—	—	—	—	—	—	—	—	—	—	—	—
—	—	—	—	—	—	—	—	—	—	—	—	—	—	—
—	1	1	—	—	—	—	—	—	2	1	3	—	—	—
—	—	—	—	—	—	—	—	—	—	—	—	—	—	—
1	—	1	—	—	—	—	—	—	—	—	—	—	—	—
—	—	—	—	—	—	—	—	—	—	—	—	—	—	—
—	—	—	—	—	—	—	—	—	—	—	—	—	—	—
—	—	—	—	—	—	—	—	—	—	—	—	—	—	—
1	—	1	—	—	—	—	—	—	1	—	1	—	—	—
12	6	18	1	—	1	28	25	53	—	—	—	—	—	—
48	17	65	113	51	164	23	11	34	33	12	45	2	—	2
—	—	—	5	7	12	1	1	2	1	1	2	—	—	—
400	2.825	6.225	2.792	2.311	5.103	1.066	839	1.905	1.591	1.326	2.917	52	43	95

ionalité brésilienne).

População estrangeira do Estado de S

Population étrangère de l'État de S

(CONTIN

PAIZES / PAYS		Cabreúva			Caçapava			Cachoeira		
		Homens / Hommes	Mulheres / Femmes	Total / Total	Homens / Hommes	Mulheres / Femmes	Total / Total	Homens / Hommes	Mulheres / Femmes	Total / Total
Europa / Europe	Allemanha / Allemagne	2	—	2	2	—	2	1	—	
	Austria / Autriche	1	1	2	1	—	1	1	—	
	Belgica / Belgique	—	—	—	—	—	—	—	—	
	Dinamarca / Danemark	—	—	—	—	—	—	—	—	
	França / France	—	—	—	—	3	3	—	—	
	Grecia / Grèce	—	—	—	—	—	—	—	—	
	Hespanha / Espagne	50	42	92	13	8	21	4	2	
	Hollanda / Pays-Bas	—	—	—	—	—	—	—	—	
	Hungria / Hongrie	—	—	—	—	—	—	—	—	
	Inglaterra / Angleterre	—	—	—	—	—	—	2	—	
	Italia / Italie	197	169	366	150	122	272	24	21	
	Polonia / Pologne	—	—	—	—	1	1	—	—	
	Portugal / Portugal	8	7	15	98	46	144	111	58	1
	Russia / Russie	—	—	—	1	1	2	—	—	
	Servia / Serbie	—	—	—	—	—	—	—	—	
	Suecia / Suède	—	—	—	—	—	—	—	—	
	Suissa / Suisse	—	—	—	—	—	—	2	1	
	Outros paizes / Autres pays	—	—	—	—	—	—	—	—	
America / Amérique	Argentina / Argentine	—	—	—	6	2	8	—	—	
	Bolivia / Bolivie	—	—	—	—	—	—	—	—	
	Canadá / Canada	—	—	—	—	—	—	—	—	
	Chile / Chili	—	—	—	—	—	—	—	—	
	Cuba / Cuba	—	—	—	—	—	—	—	—	
	Estados Unidos / États-Unis	—	—	—	—	—	—	—	—	
	Mexico / Mexique	—	—	—	—	—	—	—	—	
	Paraguay / Paraguay	—	—	—	—	1	1	—	—	
	Perú / Pérou	—	—	—	—	—	—	—	—	
	Uruguay / Uruguay	—	—	—	2	—	2	—	—	
	Venezuela / Vénézuela	—	—	—	—	—	—	—	—	
	Outros paizes / Autres pays	—	—	—	—	—	—	—	—	
Asia / Asie	Japão / Japon	—	—	—	—	—	—	—	—	
	Turquia-Asiatica / Turquie-Asiatique	10	4	14	17	11	28	9	5	
Paizes diversos ou indeterminados / Pays divers ou indeterminés		2	—	2	2	3	5	—	—	
TOTAL DE ESTRANGEIROS (*) / TOTAL D'ÉTRANGERS		270	223	493	292	198	490	154	87	2

(*) Inclusive os estrangeiros que adoptaram a nacionalidade brazileira. (Y compris les étrangers qui ont adop

ulo, segundo a nacionalidade e o sexo

ulo, d'après la nationalité et le sexe

XO — SUITE)

Caconde			Cajurú			Campinas			Campo Largo de Sorocaba			Campos Novos do Parapanema		
omens Hom- mes	Mulheres Fem- mes	Total Total	Homens Hom- mes	Mulheres Fem- mes	Total Total	Homens Hom- mes	Mulheres Fem- mes	Total Total	Homens Hom- mes	Mulheres Fem- mes	Total Total	Homens Hom- mes	Mulheres Fem- mes	Total Total
6	3	9	2	—	2	278	261	539	1	1	2	12	6	18
23	20	43	6	12	18	150	150	300	13	5	18	14	3	17
—	—	—	—	—	—	3	4	7	—	—	—	—	—	—
—	—	—	—	—	—	23	29	52	—	—	—	2	—	2
1	3	4	1	—	1	39	50	89	—	—	—	2	2	4
—	—	—	—	—	—	1	1	2	—	—	—	—	—	—
412	346	758	105	88	193	1.254	1.079	2.343	25	15	40	175	113	288
—	—	—	—	—	—	8	4	12	—	—	—	—	—	—
—	—	—	—	—	—	9	11	20	—	—	—	—	—	—
1	1	2	—	—	—	9	9	18	—	—	—	—	—	—
645	469	1.114	535	460	995	7.673	6.856	14.529	71	51	122	244	147	391
—	—	—	—	—	—	35	24	59	—	—	—	—	1	1
194	125	319	188	114	302	2.650	1.617	4.267	18	2	20	322	78	400
2	—	2	—	—	—	123	108	231	—	—	—	1	—	1
—	—	—	—	—	—	9	8	17	—	—	—	—	—	—
—	—	—	—	—	—	36	32	68	—	—	—	1	—	1
—	—	—	—	—	—	91	97	188	—	—	—	—	—	—
—	—	—	4	2	6	97	75	172	2	—	2	1	—	1
13	11	24	—	2	2	64	78	142	—	—	—	4	1	5
—	—	—	—	—	—	—	—	—	—	—	—	—	—	—
—	—	—	—	—	—	1	1	2	—	—	—	—	—	—
—	—	—	—	—	—	2	—	2	—	—	—	—	—	—
—	—	—	—	—	—	2	—	2	—	—	—	—	—	—
—	—	—	1	—	1	33	23	56	—	—	—	2	—	2
—	—	—	—	—	—	—	—	—	—	—	—	—	—	—
—	—	—	—	—	—	1	1	2	1	—	1	—	—	—
—	—	—	—	—	—	—	—	—	—	—	—	—	—	—
—	—	—	—	—	—	9	9	18	—	—	—	—	—	—
—	—	—	—	—	—	—	—	—	—	—	—	—	—	—
1	—	1	—	—	—	4	5	9	—	—	—	1	—	1
—	1	1	5	—	5	5	5	10	—	—	—	216	138	354
29	14	43	41	18	59	209	118	327	17	13	30	33	4	37
7	6	13	—	2	2	16	17	33	—	—	—	—	—	—
1.324	999	2.333	888	698	1.586	12.844	10.672	23.516	148	87	235	1.030	493	1.523

tionalité brésilienne).

População estrangeira do Estado de Sã

Population étrangère de l'État de Sã

(CONTINU

PAIZES / PAYS		Cananéa			Capão Bonito do Paranapanema			Capivary		
		Homens Hommes	Mulheres Femmes	Total Total	Homens Hommes	Mulheres Femmes	Total Total	Homens Hommes	Mulheres Femmes	Total Total
Europa Europe	Allemanha Allemagne	4	6	10	4	2	6	12	6	1
	Austria Autriche	—	—	—	—	—	—	73	47	12
	Belgica Belgique	3	1	4	—	—	—	—	—	-
	Dinamarca Danemark	—	—	—	—	—	—	—	—	-
	França France	—	—	—	—	—	—	8	4	1
	Grecia Grèce	—	—	—	—	—	—	—	—	-
	Hespanha Espagne	—	—	—	2	1	3	524	419	94
	Hollanda Pays-Bas	—	—	—	—	—	—	—	—	-
	Hungria Hongrie	—	—	—	—	—	—	—	—	-
	Inglaterra Angleterre	1	1	2	—	—	—	1	—	
	Italia Italie	5	2	7	37	22	59	1.511	1.265	2.77
	Polonia Pologne	—	—	—	—	—	—	2	1	
	Portugal Portugal	4	1	5	7	—	7	128	60	18
	Russia Russie	—	—	—	—	—	—	3	—	
	Servia Serbie	—	—	—	—	—	—	—	—	-
	Suecia Suède	—	—	—	—	—	—	1	—	
	Suissa Suisse	—	—	—	—	—	—	4	2	
	Outros paizes Autres pays	—	—	—	—	—	—	4	1	
America Amérique	Argentina Argentine	—	—	—	—	—	—	32	23	5
	Bolivia Bolivie	—	—	—	—	—	—	—	—	-
	Canadá Canada	—	—	—	—	—	—	—	—	-
	Chile Chili	—	—	—	—	—	—	—	—	-
	Cuba Cuba	—	—	—	—	—	—	—	—	-
	Estados Unidos Etats Unis	—	—	—	1	—	1	1	2	
	Mexico Mexique	—	—	—	—	—	—	—	—	-
	Paraguay Paraguay	—	—	—	—	—	—	—	—	-
	Perú Pérou	—	—	—	—	—	—	—	—	-
	Uruguay Uruguay	—	—	—	—	—	—	13	10	2
	Venezuela Vénézuéla	—	—	—	—	—	—	—	—	-
	Outros paizes Autres pays	—	—	—	—	—		—	—	
Asia Asie	Japão Japon	3	1	4	—	—	—	1	1	
	Turquia-Asiatica Turquie Asiatique	1	—	1	11	5	16	83	44	1
Paizes diversos ou indeterminados Pays divers ou indeterminés		—	—	—	—	—	—	—	—	
TOTAL DE ESTRANGEIROS (*) TOTAL D'ÉTRANGERS		21	12	33	62	30	92	2.401	1.885	4.2

(*) Inclusive os estrangeiros que adoptaram a nacionalidade brazileira. (Y compris les étrangers qui ont adopté

ulo, segundo a nacionalidade e o sexo

ulo, d'après la nationalité et le sexe

O — SUITE)

Caraguatatuba			Casa Branca			Catanduva			Cerqueira Cezar			Conceição de Monte Alegre		
nens om- es	Mulheres Fem- mes	Total Total	Homens Hom- mes	Mulheres Fem- mes	Total Total	Homens Hom- mes	Mulheres Fem- mes	Total Total	Homens Hom- mes	Mulheres Fem- mes	Total Total	Homens Hom- mes	Mulheres Fem- mes	Total Total
—	—	—	18	17	35	9	5	14	3	4	7	5	4	9
—	—	—	20	25	45	5	9	14	1	1	2	1	1	2
2	—	2	—	—	—	—	1	1	—	—	—	—	—	—
—	—	—	—	—	—	—	—	—	—	—	—	—	—	—
1	—	1	3	5	8	6	6	12	4	—	4	5	4	9
—	—	—	—	—	—	—	—	—	—	—	—	—	—	—
—	—	—	617	555	1.172	1.117	943	2.060	168	120	288	62	31	93
—	—	—	—	—	—	—	—	—	—	—	—	—	—	—
—	—	—	1	1	2	2	4	6	—	—	—	—	—	—
—	—	—	1	—	1	—	—	—	—	—	—	—	—	—
7	3	10	1.327	1.199	2.526	972	803	1.775	182	147	329	108	62	170
—	1	1	3	4	7	—	—	—	—	—	—	—	—	—
7	—	7	389	256	645	377	212	589	119	66	185	151	67	218
1	—	1	4	3	7	4	7	11	1	1	2	13	11	24
1	—	1	—	—	—	—	—	—	—	—	—	—	—	—
—	—	—	—	—	—	—	1	1	—	—	—	—	—	—
—	—	—	1	—	1	2	—	2	—	—	—	—	—	—
1	—	1	2	1	3	—	—	—	—	—	—	1	1	2
—	—	—	18	12	30	25	16	41	9	1	10	5	4	9
—	—	—	—	—	—	—	—	—	—	—	—	—	—	—
—	—	—	—	—	—	—	—	—	—	—	—	—	—	—
—	—	—	1	—	1	—	—	—	—	—	—	—	—	—
—	—	—	—	—	—	—	—	—	—	—	—	—	—	—
—	—	—	—	—	—	1	—	1	—	—	—	—	—	—
—	—	—	—	—	—	1	—	1	—	—	—	—	—	—
—	—	—	—	—	—	—	—	—	—	—	—	—	—	—
—	—	—	—	—	—	—	—	—	—	—	—	—	—	—
—	—	—	1	1	2	—	1	1	—	—	—	—	—	—
—	—	—	—	—	—	—	—	—	—	—	—	—	—	—
—	—	—	—	—	—	—	—	—	—	—	—	—	—	—
—	—	—	49	49	98	277	183	460	269	162	431	12	9	21
—	—	—	14	8	22	157	62	219	28	15	43	19	—	19
—	—	—	3	—	3	1	1	2	—	—	—	1	—	1
20	4	24	2.472	2.136	4.608	2.956	2.254	5.210	784	517	1.301	383	194	577

ionalité brésilienne).

População estrangeira do Estado de

Population étrangère de l'État de

CONTIN

PAIZES / PAYS		Conchas			Cotia			Cravinhos		
		Homens / Hommes	Mulheres / Femmes	Total / Total	Homens / Hommes	Mulheres / Femmes	Total / Total	Homens / Hommes	Mulheres / Femmes	Total / Tota
Europa / Europe	Allemanha / Allemagne	19	13	32	5	2	7	5	2	
	Austria / Autriche	2	—	2	—	—	—	21	22	
	Belgica / Belgique	—	—	—	—	—	—	—	—	
	Dinamarca / Danemark	—	—	—	—	—	—	—	—	
	França / France	—	3	3	—	—	—	5	1	
	Grecia / Grèce	—	—	—	—	—	—	—	—	
	Hespanha / Espagne	103	85	188	31	26	57	991	851	1.
	Hollanda / Pays-Bas	—	—	—	—	—	—	—	—	
	Hungria / Hongrie	—	—	—	—	—	—	2	2	
	Inglaterra / Angleterre	—	—	—	—	—	—	—	—	
	Italia / Italie	273	206	479	111	77	188	1.996	1.743	3.
	Polonia / Pologne	—	—	—	2	—	2	6	1	
	Portugal / Portugal	128	72	200	119	69	188	897	674	1.
	Russia / Russie	—	—	—	—	—	—	6	2	
	Servia / Serbie	—	—	—	—	—	—	—	—	
	Suecia / Suède	—	—	—	1	1	2	—	—	
	Suissa / Suisse	—	—	—	—	—	—	1	—	
	Outros paizes / Autres pays	—	4	4	—	—	—	5	3	
America / Amérique	Argentina / Argentine	1	—	1	—	1	1	85	73	
	Bolivia / Bolivie	—	—	—	—	—	—	—	—	
	Canadá / Canada	—	—	—	—	—	—	—	—	
	Chile / Chili	—	—	—	—	—	—	—	—	
	Cuba / Cuba	—	—	—	—	—	—	—	—	
	Estados Unidos / Etats-Unis	—	—	—	—	—	—	1	—	
	Mexico / Mexique	—	—	—	—	—	—	—	—	
	Paraguay / Paraguay	—	—	—	—	—	—	—	—	
	Perú / Pérou	—	—	—	—	—	—	—	—	
	Uruguay / Uruguay	—	—	—	1	—	1	1	1	
	Venezuela / Vénézuela	—	—	—	—	—	—	—	—	
	Outros paizes / Autres pays	—	—	—	—	—	—	—	—	
Asia / Asie	Japão / Japon	—	—	—	86	52	138	230	215	
	Turquia Asiatica / Turquie-Asiatique	38	25	63	22	5	27	60	20	
Paizes diversos ou indeterminados / Pays divers ou indeterminés		3	1	4	1	—	1	4	—	
TOTAL DE ESTRANGEIROS (*) / TOTAL D'ÉTRANGERS		567	409	976	379	233	612	4.366	3.610	7.

(*) Inclusive os estrangeiros que adoptaram a nacionalidade brazileira. (Y compris les étrangers qui ont adop

o, segundo a nacionalidade e o sexo

lo, d'après la nationalité et le sexe

— SUITE)

	Cruzeiro			Cunha			Descalvado			Dois Corregos			Dourado		
ns	Mulheres	Total	Homens	Mulheres	Total	Homens	Mulheres	Total	Homens	Mulheres	Total	Homens	Mulheres	Total
n-s	Fem-mes	Total	Hom-mes	Fem-mes	Total	Hom-mes	Fem-mes	Total	Hom-mes	Fem-mes	Total	Hom-mes	Fem-mes	Total
4	—	4	1	—	1	25	20	45	19	12	31	15	11	26
—	—	—	—	—	—	27	30	57	13	7	20	45	41	86
1	—	1	—	—	—	1	1	2	1	—	1	—	—	—
—	—	—	—	—	—	—	—	—	—	—	—	—	—	—
1	—	1	1	1	2	4	5	9	—	2	2	—	—	—
—	—	—	—	—	—	—	—	—	—	—	—	—	—	—
17	16	33	4	—	4	413	331	744	331	247	578	512	422	934
—	—	—	—	—	—	—	—	—	—	—	—	—	—	—
—	—	—	—	—	—	5	2	7	—	—	—	—	—	—
1	—	1	—	—	—	—	—	—	1	—	1	—	1	1
03	83	186	14	5	19	1.747	1.548	3.295	1.262	1.244	2.606	721	560	1.281
—	—	—	—	—	—	5	3	8	—	—	—	1	1	2
26	45	171	8	6	14	233	142	375	198	113	311	99	60	159
2	1	3	—	—	—	—	1	1	—	—	—	—	—	—
—	—	—	—	—	—	—	—	—	—	—	—	—	—	—
—	—	—	—	—	—	3	—	3	—	—	—	—	1	1
—	—	—	—	—	—	3	1	4	—	—	—	—	—	—
—	—	—	—	—	—	—	3	3	2	—	2	—	—	—
4	3	7	—	—	—	22	22	44	12	3	15	14	9	23
—	—	—	—	—	—	—	—	—	—	—	—	—	—	—
—	—	—	—	—	—	—	—	—	—	—	—	—	—	—
—	—	—	—	—	—	—	—	—	—	—	—	—	—	—
4	1	5	—	—	—	—	—	—	—	—	—	—	—	—
—	—	—	—	—	—	1	—	1	—	—	—	—	—	—
—	—	—	—	—	—	—	—	—	—	—	—	—	—	—
—	—	—	—	—	—	—	—	—	—	—	—	—	—	—
—	1	1	—	—	—	—	—	—	—	—	—	—	—	—
3	1	4	—	—	—	2	—	2	—	—	—	—	—	—
—	—	—	—	—	—	—	—	—	—	—	—	—	—	—
6	6	12	—	—	—	1	—	1	—	—	—	2	2	4
—	—	—	—	—	—	23	17	40	—	—	—	80	62	142
23	15	38	17	9	26	15	7	22	17	10	27	27	17	44
—	1	1	—	1	1	1	—	1	1	—	1	—	—	—
95	173	468	45	22	67	2.531	2.133	4.664	1.957	1.638	3.595	1.536	1.187	2.703

nalité brésilienne).

População estrangeira do Estado de

Population étrangère de l'État d

(CONT

PAIZES PAYS		Espirito Santo do Pinhal			Espirito Santo do Turvo			Fartura		
		Homens Hommes	Mulheres Femmes	Total Total	Homens Hommes	Mulheres Femmes	Total Total	Homens Hommes	Mulheres Femmes	T T
Europa Europe	Allemanha Allemagne	6	5	11	—	—	—	31	8	
	Austria Autriche	10	9	19	10	6	16	37	7	
	Belgica Belgique	1	—	1	—	—	—	1	—	
	Dinamarca Danemark	—	—	—	—	—	—	6	—	
	França Franco	3	3	6	—	—	—	11	6	
	Grecia Grèce	—	—	—	—	—	—	1	—	
	Hespanha Espagne	332	275	607	96	69	165	193	86	
	Hollanda Pays-Bas	—	—	—	—	—	—	6	1	
	Hungria Hongrie	—	—	—	—	—	—	—	—	
	Inglaterra Angleterre	—	1	1	—	—	—	11	3	
	Italia Italie	1.898	1.657	3.555	50	53	103	396	238	
	Polonia Pologne	—	—	—	—	—	—	4	—	
	Portugal Portugal	214	151	365	24	25	49	74	20	
	Russia Russie	1	—	1	—	—	—	2	2	
	Servia Serbie	—	—	—	—	—	—	—	—	
	Suecia Suede	1	—	1	—	—	—	19	11	
	Suissa Suisse	—	—	—	—	—	—	—	1	
	Outros paizes Autres pays	—	—	—	—	—	—	—	—	
America Amérique	Argentina Argentine	18	10	28	—	—	—	9	9	
	Bolivia Bolivie	—	—	—	—	—	—	—	—	
	Canadá Canada	—	—	—	—	—	—	—	—	
	Chile Chili	—	—	—	—	—	—	—	—	
	Cuba Cuba	—	—	—	—	—	—	—	—	
	Estados Unidos Etats-Unis	—	—	—	—	—	—	3	2	
	Mexico Mexique	—	—	—	—	—	—	—	—	
	Paraguay Paraguay	—	—	—	—	—	—	—	—	
	Perú Pérou	—	—	—	—	—	—	—	—	
	Uruguay Uruguay	—	—	—	—	—	—	—	—	
	Venezuela Vénézuéla	—	—	—	—	—	—	—	—	
	Outros paizes Autres pays	—	—	—	—	—	—	—	—	
Asia Asie	Japão Japon	—	—	—	—	—	—	1	—	
	Turquia Asiatica Turquie-Asiatique	51	27	78	1	4	5	38	22	
Paizes diversos ou indeterminados Pays divers ou indeterminés		4	1	5	1	—	1	—	—	
TOTAL DE ESTRANGEIROS (*) TOTAL D'ETRANGERS		2.539	2.139	4.678	182	157	339	843	416	

(*) Inclusive os estrangeiros que adoptaram á nacionalidade brazileira. (Y compris les étraugers qui ont a

lo, segundo a nacionalidade e o sexo

lo, d'après la nationalité et le sexe

— SUITE)

Faxina			Franca			Guararema			Guaratinguetá			Guarehy		
ens	Mulheres	Total	Homens	Mulheres	Total	Homens	Mulheres	Total	Homens	Mulheres	Total	Homens	Mulheres	Total
n-es	Femmes	Total	Hommes	Femmes	Total	Hommes	Femmes	Total	Hommes	Femmes	Total	Hommes	Femmes	Total
40	28	68	24	10	34	—	1	1	41	15	56	—	—	—
14	10	24	18	11	29	—	1	1	15	14	29	—	—	—
2	—	2	1	—	1	—	—	—	4	2	6	—	—	—
1	—	1	—	—	—	—	—	—	—	—	—	—	—	—
5	2	7	10	9	19	—	—	—	5	11	16	1	—	1
—	—	—	—	—	—	—	—	—	—	—	—	—	—	—
42	19	61	1.275	1.006	2.281	325	249	574	42	35	77	—	—	—
—	1	1	—	—	—	—	—	—	1	—	1	—	—	—
1	1	2	—	—	—	—	—	—	—	—	—	—	—	—
—	—	—	2	1	3	—	—	—	1	—	1	—	—	—
159	77	236	1.531	1.358	2.889	42	30	72	256	220	476	12	6	18
5	—	5	4	4	8	—	—	—	1	—	1	—	—	—
99	37	136	392	225	617	61	27	88	193	73	266	2	—	2
9	4	13	20	10	30	—	—	—	4	2	6	—	—	—
1	—	1	—	—	—	—	—	—	—	—	—	—	—	—
4	2	6	—	1	1	—	—	—	—	—	—	—	—	—
6	2	8	—	1	1	1	—	1	4	3	7	—	—	—
5	2	7	4	2	6	—	—	—	3	4	7	—	—	—
—	—	—	31	31	62	7	5	12	8	5	13	—	—	—
—	—	—	—	—	—	—	—	—	—	—	—	—	—	—
—	—	—	—	—	—	—	—	—	—	—	—	—	—	—
3	1	4	—	—	—	—	—	—	—	—	—	—	—	—
—	—	—	—	—	—	2	2	4	—	—	—	—	—	—
2	3	5	2	2	4	—	—	—	2	4	6	—	—	—
—	—	—	—	—	—	—	—	—	—	—	—	—	—	—
—	—	—	—	—	—	—	—	—	—	—	—	—	—	—
—	—	—	—	—	—	—	—	—	—	—	—	—	—	—
—	—	—	2	—	2	—	—	—	1	4	5	—	—	—
—	—	—	—	—	—	—	—	—	—	—	—	—	—	—
—	—	—	3	1	4	—	—	—	—	—	—	—	—	—
—	—	—	12	16	28	—	—	—	1	—	1	—	—	—
29	20	49	114	56	170	14	7	21	59	41	100	9	3	12
7	2	9	4	—	4	1	—	1	7	5	12	—	—	—
434	211	645	3.449	2.744	6.193	453	322	775	648	438	1.086	24	9	33

ionalité brésilienne).

População estrangeira do Estado de

Population étrangère de l'État de

(CONTI

PAIZES / PAYS		Guariba			Guarulhos			Ibitinga		
		Homens / Hommes	Mulheres / Femmes	Total / Total	Homens / Hommes	Mulheres / Femmes	Total / Total	Homens / Hommes	Mulheres / Femmes	Tot / To
Europa / Europe	Allemanha / Allemagne	1	1	2	23	17	40	142	111	
	Austria / Autriche	38	38	76	15	6	21	57	39	
	Belgica / Belgique	—	—	—	—	—	—	5	6	
	Dinamarca / Danemark	—	—	—	—	—	—	13	6	
	França / France	3	2	5	1	1	2	6	3	
	Grecia / Grèce	—	—	—	—	—	—	—	—	
	Hespanha / Espagne	341	308	649	55	45	100	761	638	1
	Hollanda / Pays-Bas	—	—	—	—	—	—	2	3	
	Hungria / Hongrie	—	—	—	—	—	—	—	—	
	Inglaterra / Angleterre	—	—	—	—	—	—	1	1	
	Italia / Italie	767	669	1.436	187	133	320	1.260	948	2
	Polonia / Pologne	—	—	—	1	3	4	35	38	
	Portugal / Portugal	143	95	238	145	78	223	617	403	1
	Russia / Russie	1	—	1	1	1	2	22	17	
	Servia / Serbie	—	—	—	—	—	—	—	—	
	Suecia / Suede	3	1	4	—	—	—	2	—	
	Suissa / Suisse	1	—	1	1	6	7	13	7	
	Outros paizes / Autres pays	1	—	1	—	—	—	4	3	
America / Amérique	Argentina / Argentine	17	16	33	3	—	3	24	18	
	Bolivia / Bolivie	—	—	—	—	—	—	—	—	
	Canadá / Canada	—	—	—	9	—	9	—	—	
	Chile / Chili	—	—	—	—	—	—	1	2	
	Cuba / Cuba	—	—	—	1	—	1	—	—	
	Estados Unidos / Etats Unis	2	1	3	1	1	2	1	—	
	Mexico / Mexique	—	—	—	—	—	—	—	—	
	Parnguay / Paraguay	—	—	—	—	—	—	—	—	
	Perú / Pérou	—	—	—	—	—	—	—	—	
	Uruguay / Uruguay	—	—	—	—	1	1	1	—	
	Venezuela / Vénézuéla	—	—	—	—	—	—	—	—	
	Outros paizes / Autres pays	—	—	—	2	—	2	—	—	
Asia / Asie	Japão / Japon	10	10	20	3	—	3	68	57	
	Turquia Asiatica / Turquie Asiatique	1	—	1	7	4	11	103	48	
Paizes diversos ou indeterminados / Pays divers ou indeterminés		19	8	27	1	—	1	2	1	
TOTAL DE ESTRANGEIROS (*) / TOTAL D'ÉTRANGERS		1.348	1.149	2.497	456	296	752	3.140	2.354	5

(*) Inclusive os estrangeiros que adoptaram a nacionalidade brazileira. (Y compris les étrangers qui ont adopt

o, segundo a nacionalidade e o sexo

lo, d'après la nationalité et le sexe

— SUITE)

Igarapava			Igaratá			Iguape			Indaiatuba			Ipaussú		
ns n- s	Mulheres Fem- mes	Total Total	Homens Hom- mes	Mulheres Fem- mes	Total Total	Homens Hom- mes	Mulheres Fem- mes	Total Total	Homens Hom- mes	Mulheres Fem- mes	Total Total	Homens Hom- mes	Mulheres Fem- mes	Total Total
18	16	34	—	—	—	72	47	119	35	19	54	2	1	3
11	11	22	—	—	—	34	33	67	39	37	76	6	5	11
—	—	—	—	—	—	3	1	4	1	2	3	—	—	—
—	—	—	—	—	—	—	—	—	—	—	—	—	—	—
8	4	12	—	—	—	1	1	2	1	—	1	—	1	1
—	—	—	—	—	—	—	—	—	—	—	—	—	—	—
53	290	643	—	1	1	20	5	25	230	188	418	224	172	396
1	—	1	—	—	—	—	—	—	—	—	—	—	—	—
—	—	—	—	—	—	15	12	27	4	2	6	—	—	—
—	—	—	—	—	—	2	4	6	—	1	1	—	—	—
83	808	1.791	2	—	2	85	66	151	650	513	1.163	315	286	601
—	—	—	—	—	—	124	114	238	—	—	—	—	1	1
26	138	464	1	—	1	116	38	154	76	35	111	99	63	162
1	—	1	—	—	—	20	21	41	—	—	—	1	—	1
—	—	—	—	—	—	—	—	—	—	—	—	—	—	—
—	—	—	—	—	—	1	4	5	—	—	—	—	—	—
—	—	—	—	—	—	3	1	4	39	24	63	1	—	1
9	4	13	—	—	—	7	8	15	8	5	13	—	—	—
24	19	43	—	—	—	1	—	1	7	5	12	17	16	33
—	—	—	—	—	—	—	—	—	—	—	—	—	—	—
—	—	—	1	—	1	—	—	—	—	—	—	—	—	—
—	—	—	—	—	—	—	—	—	—	—	—	—	—	—
—	—	—	—	—	—	—	—	—	—	—	—	—	—	—
2	—	2	—	—	—	2	—	2	—	—	—	—	—	—
—	—	—	—	—	—	—	—	—	—	—	—	—	—	—
1	—	1	—	—	—	—	—	—	—	—	—	1	2	3
—	—	—	—	—	—	—	—	—	—	—	—	—	—	—
—	—	—	—	—	—	1	—	1	—	—	—	2	2	4
—	—	—	—	—	—	—	—	—	—	—	—	—	—	—
—	—	—	—	—	—	—	—	—	—	—	—	—	—	—
70	235	605	—	—	—	1.696	1.257	2.953	31	20	51	62	61	123
48	65	213	—	—	—	4	1	5	20	6	26	30	17	47
—	1	1	—	—	—	—	—	—	—	—	—	—	—	—
55	1.591	3.846	4	1	5	2.207	1.613	3.820	1.141	857	1.998	760	627	1.387

onalité brésilienne).

População estrangeira do Estado de

Population étrangère de l'État d

(CONT

PAIZES / PAYS		Itaberá			Itajoby			Itanhaem		
		Homens / Hommes	Mulheres / Femmes	Total / Total	Homens / Hommes	Mulheres / Femmes	Total / Total	Homens / Hommes	Mulheres / Femmes	To / To
Europa / Europe	Allemanha / Allemagne	3	2	5	24	20	44	—	1	
	Austria / Autriche	6	4	10	38	18	56	2	—	
	Belgica / Belgique	—	—	—	—	—	—	—	—	
	Dinamarca / Danemark	—	—	—	—	—	—	—	—	
	França / France	—	—	—	—	—	—	—	—	
	Grecia / Grèce	—	—	—	—	—	—	—	—	
	Hespanha / Espagne	6	—	3	590	506	1.096	28	28	
	Hollanda / Pays-Bas	—	—	—	—	—	—	—	—	
	Hungria / Hongrie	—	—	—	—	—	—	—	—	
	Inglaterra / Angleterre	—	—	—	—	—	—	1	2	
	Italia / Italie	13	9	22	919	751	1.670	18	6	
	Polonia / Pologne	—	—	—	1	—	1	—	—	
	Portugal / Portugal	9	2	11	287	184	471	104	45	
	Russia / Russie	—	—	—	1	1	2	—	—	
	Servia / Serbie	—	—	—	—	—	—	—	—	
	Suecia / Suède	—	—	—	—	—	—	2	3	
	Suissa / Suisse	1	—	1	1	—	1	—	—	
	Outros paizes / Autres pays	—	—	—	—	—	—	4	1	
America / Amérique	Argentina / Argentine	—	—	—	2	5	7	1	—	
	Bolivia / Bolivie	—	—	—	—	—	—	—	—	
	Canadá / Canada	—	—	—	—	—	—	—	—	
	Chile / Chili	—	—	—	—	—	—	—	—	
	Cuba / Cuba	—	—	—	—	—	—	—	—	
	Estados Unidos / États-Unis	—	—	—	1	1	2	—	—	
	Mexico / Mexique	—	—	—	—	—	—	—	—	
	Paraguay / Paraguay	—	—	—	—	—	—	—	—	
	Perú / Pérou	—	—	—	—	—	—	—	—	
	Uruguay / Uruguay	—	—	—	—	—	—	1	—	
	Venezuela / Vénézuéla	—	—	—	3	—	3	—	—	
	Outros paizes / Autres pays	—	—	—	—	1	1	—	—	
Asia / Asie	Japão / Japon	—	—	—	248	186	434	414	275	
	Turquia Asiatica / Turquie-Asiatique	13	8	21	81	36	117	6	2	
Paizes diversos ou indeterminados / Pays divers ou indeterminés		—	—	—	1	—	1	—	—	
TOTAL DE ESTRANGEIROS (*) / TOTAL D'ÉTRANGERS		48	25	73	2.197	1.709	3.906	587	363	

(*) Inclusive os estrangeiros que adoptaram a nacionalidade brazileira. (Y compris les étraugers qui ont adop

o, segundo a nacionalidade e o sexo

io, d'après la nationalité et le sexe

– SUITE)

ns n- s	Itapecerica			Itapetininga			Itapira			Itapolis			Itaporanga		
	Mulheres Fem- mes	Total Total		Homens Hom- mes	Mulheres Fem- mes	Total Total	Homens Hom- mes	Mulheres Fem- mes	Total Total	Homens Hom- mes	Mulheres Fem- mes	Total Total	Homens Hom- mes	Mulheres Fem- mes	Total Total
4	6	10		23	15	38	13	11	24	52	25	77	3	—	3
—	—	—		6	—	6	9	7	16	62	41	103	3	6	9
—	—	—		—	—	—	—	—	—	1	—	1	—	—	—
—	—	—		—	—	—	—	—	—	4	4	8	—	—	—
—	—	—		2	3	5	8	10	18	1	2	3	—	1	1
—	—	—		—	—	—	—	—	—	—	—	—	—	—	—
6	1	7		38	28	66	494	442	936	271	221	492	2	1	3
—	—	—		1	—	1	—	—	—	—	—	—	1	—	1
—	—	—		—	—	—	—	—	—	—	—	—	—	—	—
—	—	—		1	1	2	1	2	3	—	—	—	—	—	—
27	19	46		234	156	390	1.553	1.404	2.957	1.850	1.541	3.391	43	15	58
—	—	—		6	—	6	1	—	1	3	3	6	1	1	2
26	16	42		160	92	252	322	212	534	213	131	344	23	4	27
—	—	—		1	—	1	—	—	—	2	2	4	—	—	—
—	—	—		—	—	—	—	—	—	—	—	—	—	—	—
—	—	—		—	—	—	—	—	—	4	2	6	1	—	1
—	—	—		1	—	1	1	1	2	—	1	1	—	—	—
—	—	—		2	—	2	—	—	—	1	—	1	1	—	1
—	—	—		3	6	9	11	21	32	10	5	15	2	—	2
—	—	—		—	—	—	—	—	—	—	—	—	—	—	—
—	—	—		—	—	—	—	—	—	—	—	—	—	—	—
—	—	—		1	—	1	—	—	—	—	—	—	—	—	—
—	—	—		—	—	—	—	—	—	—	—	—	—	—	—
—	—	—		1	—	1	3	1	4	—	1	1	—	—	—
—	—	—		—	—	—	—	—	—	—	—	—	—	—	—
—	—	—		—	—	—	—	—	—	—	—	—	—	—	—
—	—	—		—	—	—	—	—	—	—	—	—	—	—	—
—	—	—		9	6	15	1	1	2	—	—	—	1	—	1
—	—	—		—	—	—	—	1	1	—	—	—	—	—	—
—	—	—		—	—	—	—	—	—	—	—	—	—	—	—
13	7	20		—	—	—	—	—	—	—	1	1	—	—	—
15	4	19		82	33	115	4	3	7	59	29	88	15	1	16
1	—	1		1	—	1	31	12	43	4	—	4	—	1	1
92	53	145		572	340	912	2.452	2.128	4.580	2.537	2.009	4.546	96	30	126

ionalité brésilienne).

População estrangeira do Estado de

Population étrangère de l'État d

(CONT

PAIZES / PAYS		Itararé			Itatiba			Itatinga		
		Homens / Hommes	Mulheres / Femmes	Total / Total	Homens / Hommes	Mulheres / Femmes	Total / Total	Homens / Hommes	Mulheres / Femmes	To / To
Europa / Europe	Allemanha / Allemagne	15	7	22	6	4	10	7	4	
	Austria / Autriche	7	4	11	11	7	18	14	7	
	Belgica / Belgique	—	—	—	1	4	5	—	—	
	Dinamarca / Danemark	—	—	—	1	—	1	—	—	
	França / France	—	—	—	2	—	2	1	1	
	Grecia / Grèce	—	—	—	—	—	—	—	—	
	Hespanha / Espagne	6	1	7	136	99	235	270	232	
	Hollanda / Pays-Bas	—	—	—	—	—	—	—	—	
	Hungria / Hongrie	—	—	—	1	3	4	—	—	
	Inglaterra / Angleterre	—	—	—	1	—	1	—	—	
	Italia / Italie	81	50	131	1.562	1.380	2.942	402	315	
	Polonia / Pologne	10	9	19	—	—	—	—	—	
	Portugal / Portugal	40	12	52	168	112	280	112	62	
	Russia / Russie	3	1	4	2	1	3	—	—	
	Servia / Serbie	—	—	—	—	—	—	—	—	
	Suecia / Suède	—	—	—	—	1	1	—	—	
	Suissa / Suisse	—	—	—	—	1	1	1	—	
	Outros paizes / Autres pays	—	—	—	1	1	2	—	—	
America / Amérique	Argentina / Argentine	3	—	3	19	8	27	23	24	
	Bolivia / Bolivie	—	—	—	—	—	—	—	—	
	Canadá / Canada	—	—	—	—	—	—	—	—	
	Chile / Chili	—	—	—	—	—	—	—	—	
	Cuba / Cuba	—	—	—	—	—	—	—	—	
	Estados Unidos / États Unis	—	—	—	—	—	—	—	—	
	Mexico / Mexique	—	—	—	—	—	—	—	—	
	Paraguay / Paraguay	—	—	—	—	—	—	—	—	
	Perú / Pérou	—	—	—	1	—	1	—	—	
	Uruguay / Uruguay	—	2	2	—	—	—	—	—	
	Venezuela / Vénézuéla	—	—	—	—	—	—	—	—	
	Outros paizes / Autres pays	—	—	—	—	—	—	—	—	
Asia / Asie	Japão / Japon	—	—	—	—	—	—	48	32	
	Turquia-Asiatica / Turquie Asiatique	20	19	39	38	28	66	2	—	
Paizes diversos ou indeterminados / Pays divers ou indeterminés		1	—	1	—	—	—	—	—	
TOTAL DE ESTRANGEIROS (*) / TOTAL D'ÉTRANGERS		185	105	291	1.950	1.649	3.599	880	677	1

(*) Inclusive os estrangeiros que adoptaram a nacionalidade brazileira. (Y compris les étrangers qui ont adop

...lo, segundo a nacionalidade e o sexo

...lo, d'après la nationalité et le sexe

(... – SUITE)

...ituverava			Jaboticabal			Jacaréhy			Jahú			Jambeiro		
...ens	Mulheres	Total	Homens	Mulheres	Total	Homens	Mulheres	Total	Homens	Mulheres	Total	Homens	Mulheres	Total
...es	Fem-mes	Total	Hom-mes	Fem-mes	Total	Hom-mes	Fem-mes	Total	Hom-mes	Fem-mes	Total	Hom-mes	Fem-mes	Total
—	1	1	31	21	52	7	8	15	15	13	28	1	—	1
11	7	18	132	113	245	4	4	8	53	43	96	—	—	—
—	—	—	3	13	16	4	4	8	10	—	10	—	—	—
—	—	—	3	1	4	—	—	—	—	1	1	—	—	—
2	1	3	10	10	20	3	2	5	11	10	21	—	—	—
—	—	—	2	—	2	1	—	1	2	—	2	—	—	—
28	111	239	1.665	1.413	3.078	218	165	383	2.375	2.130	4.505	—	2	2
—	—	—	—	—	—	1	—	1	4	—	4	—	—	—
—	—	—	—	1	1	—	1	1	—	—	—	—	—	—
—	—	—	3	2	5	2	2	4	1	1	2	—	—	—
428	315	743	3.443	2.794	6.237	100	66	166	2.897	2.458	5.265	12	6	18
1	—	1	5	6	11	—	1	1	—	—	—	—	—	—
294	170	464	1.188	832	2.020	89	28	117	324	216	540	15	2	17
—	1	1	3	1	4	7	6	13	3	3	6	—	—	—
—	—	—	—	—	—	—	—	—	1	1	2	—	—	—
—	—	—	1	1	2	—	—	—	5	4	9	—	—	—
—	—	—	5	3	8	—	—	—	1	1	2	—	—	—
12	8	20	3	2	5	8	4	12	4	4	8	—	—	—
8	4	12	40	39	79	8	7	15	82	75	157	—	—	—
—	—	—	—	—	—	—	—	—	—	—	—	—	—	—
—	—	—	1	—	1	—	—	—	—	—	—	—	—	—
—	—	—	—	—	—	—	—	—	—	1	1	—	—	—
—	—	—	—	—	—	—	—	—	—	—	—	—	—	—
—	—	—	1	2	3	—	—	—	1	—	1	—	—	—
—	—	—	—	—	—	—	—	—	—	—	—	—	—	—
—	—	—	—	—	—	—	—	—	1	2	3	—	—	—
—	—	—	—	—	—	—	—	—	—	—	—	—	—	—
2	1	3	3	2	5	—	—	—	2	—	2	—	—	—
—	—	—	2	1	3	—	—	—	—	—	—	—	—	—
—	—	—	1	2	3	1	—	1	—	—	—	—	—	—
133	70	203	157	109	266	—	—	—	19	10	29	—	—	—
96	57	153	120	51	171	31	18	49	112	78	190	5	—	5
3	—	3	7	2	9	3	3	6	3	2	5	—	—	—
118	746	1.864	6.829	5.421	12.250	487	319	806	5.836	5.053	10.889	33	10	43

...ionalité brésilienne).

População estrangeira do Estado de

Population étrangère de l'État de

(CONTI

PAIZES / PAYS		Jardinopolis			Jatahy			Joanopolis		
		Homens / Hommes	Mulheres / Femmes	Total / Total	Homens / Hommes	Mulheres / Femmes	Total / Total	Homens / Hommes	Mulheres / Femmes	Tot / Tot
Europa / Europe	Allemanha / Allemagne	2	4	6	—	—	—	1	—	
	Austria / Autriche	55	52	107	—	—	—	—	—	
	Belgica / Belgique	—	—	—	—	—	—	—	—	
	Dinamarca / Danemark	—	—	—	—	—	—	—	—	
	França / France	1	—	1	—	—	—	—	—	
	Grecia / Grèce	—	—	—	—	—	—	—	—	
	Hespanha / Espagne	460	351	811	—	—	—	38	32	
	Hollanda / Pays-Bas	—	—	—	—	—	—	—	—	
	Hungria / Hongrie	1	2	3	—	—	—	—	—	
	Inglaterra / Angleterre	—	—	—	—	—	—	—	—	
	Italia / Italie	1.095	913	2.008	6	1	7	93	65	
	Polonia / Pologne	—	—	—	—	—	—	—	—	
	Portugal / Portugal	553	379	932	17	11	28	16	1	
	Russia / Russie	—	—	—	—	—	—	—	—	
	Servia / Serbie	—	—	—	—	—	—	—	—	
	Suecia / Suède	—	—	—	—	—	—	—	—	
	Suissa / Suisse	—	—	—	—	—	—	—	—	
	Outros paizes / Autres pays	—	—	—	—	—	—	2	4	
America / Amérique	Argentina / Argentine	23	14	37	1	—	1	1	2	
	Bolivia / Bolivie	—	—	—	—	—	—	—	—	
	Canadá / Canada	—	—	—	—	—	—	—	—	
	Chile / Chili	—	—	—	—	—	—	—	—	
	Cuba / Cuba	—	—	—	—	—	—	—	—	
	Estados Unidos / États Unis	1	—	1	—	—	—	—	—	
	Mexico / Mexique	—	—	—	—	—	—	—	—	
	Paraguay / Paraguay	—	—	—	—	—	—	—	—	
	Perú / Pérou	—	—	—	—	—	—	—	—	
	Uruguay / Uruguay	—	—	—	—	—	—	—	—	
	Venezuela / Vénézuéla	—	—	—	—	—	—	—	—	
	Outros paizes / Autres pays	—	—	—	—	—	—	—	—	
Asia / Asie	Japão / Japon	123	105	228	—	—	—	—	—	
	Turquia Asiatica / Turquie Asiatique	70	38	108	1	—	1	5	6	
Paizes diversos ou indeterminados / Pays divers ou indeterminés		1	—	1	—	—	—	1	—	
TOTAL DE ESTRANGEIROS (*) / TOTAL D'ÉTRANGERS		2.385	1.858	4.243	25	12	37	157	110	

(*) Inclusive os estrangeiros que adoptaram a nacionalidade brazileira. (Y compris les étrangers qui ont adopté

), segundo a nacionalidade e o sexo

o, d'après la nationalité et le sexe

— SUITE)

	Jundiahy			Juquery			Lagôinha			Laranjal			Leme		
as	Mulheres Fem- mes	Total Total	Homens Hom- mes	Mulheres Fem- mes	Total Total	Homens Hom- mes	Mulheres Fem- mes	Total Total	Homens Hom- mes	Mulheres Fem- mes	Total Total	Homens Hom- mes	Mulheres Fem- mes	Total Total
10	46	86	15	5	20	—	—	—	51	44	95	2	—	2
55	63	126	9	3	12	—	—	—	19	14	33	1	1	2
5	5	10	—	1	1	—	—	—	1	—	1	—	—	—
4	4	8	—	—	—	—	—	—	1	—	1	—	—	—
7	5	12	4	2	6	—	—	—	—	1	1	1	2	3
1	—	1	1	—	1	—	—	—	—	—	—	—	—	—
13	515	1.128	210	136	346	—	1	1	70	68	138	23	22	45
—	—	—	—	—	—	—	—	—	—	—	—	—	—	—
3	1	4	—	—	—	—	—	—	1	—	1	—	—	—
10	11	21	1	1	2	—	—	—	—	—	—	—	—	—
35	2.875	6.310	420	139	559	—	—	—	562	524	1.086	609	539	1.148
27	21	48	3	1	4	—	—	—	—	—	—	—	—	—
27	357	1.084	350	60	410	2	—	2	129	91	220	56	49	105
10	4	14	3	—	3	—	—	—	—	—	—	—	—	—
2	3	5	—	—	—	—	—	—	—	—	—	—	—	—
5	7	12	1	2	3	—	—	—	—	—	—	—	—	—
22	22	44	—	1	1	—	—	—	3	1	4	—	—	—
8	7	15	3	—	3	—	—	—	2	—	2	—	—	—
35	31	66	2	1	3	—	—	—	26	18	44	13	4	17
—	—	—	—	—	—	—	—	—	—	—	—	—	—	—
—	—	—	—	—	—	—	—	—	—	—	—	—	—	—
1	1	2	—	—	—	—	—	—	—	—	—	—	—	—
—	—	—	—	—	—	—	—	—	—	—	—	—	—	—
3	8	11	1	—	1	—	—	—	—	—	—	—	1	1
—	—	—	—	—	—	—	—	—	—	—	—	—	—	—
—	—	—	—	—	—	—	—	—	1	—	1	—	—	—
—	—	—	—	—	—	—	—	—	—	—	—	—	—	—
1	—	1	—	—	—	—	—	—	—	—	—	—	—	—
—	—	—	—	—	—	—	—	—	—	—	—	—	—	—
—	—	—	1	—	1	—	—	—	—	—	—	—	—	—
35	27	62	95	81	176	—	—	—	—	—	—	—	—	—
78	53	131	24	9	33	—	—	—	14	7	21	28	15	43
23	7	30	7	2	9	—	—	—	3	1	4	12	7	19
158	4.075	9.231	1.150	444	1.594	2	1	3	883	769	1.652	745	640	1.385

ionalité brésilienne).

População estrangeira do Estado de

Population étrangère de l'État d

(CONT

PAIZES / PAYS		Leopoldina			Limeira			Lorena		
		Homens / Hommes	Mulheres / Femmes	Total / Total	Homens / Hommes	Mulheres / Femmes	Total / Total	Homens / Hommes	Mulheres / Femmes	To
Europa / Europe	Allemanha / Allemagne	17	13	30	97	84	181	17	6	
	Austria / Autriche	21	10	31	35	29	64	2	—	
	Belgica / Belgique	—	—	—	2	4	6	1	—	
	Dinamarca / Danemark	8	1	9	5	5	10	1	—	
	França / France	2	3	5	10	10	20	8	8	
	Grecia / Grèce	2	2	4	—	—	—	—	—	
	Hespanha / Espagne	636	532	1.168	230	199	429	6	11	
	Hollanda / Pays-Bas	—	—	—	1	—	1	—	—	
	Hungria / Hongrie	—	—	—	—	—	—	1	—	
	Inglaterra / Angleterre	—	—	—	—	—	—	—	—	
	Italia / Italie	1.094	881	1.975	1.581	1.369	2.953	145	94	
	Polonia / Pologne	10	6	16	1	1	2	—	—	
	Portugal / Portugal	195	99	294	342	203	545	109	53	
	Russia / Russie	—	—	—	10	7	17	—	—	
	Servia / Serbie	—	—	—	—	—	—	—	—	
	Suecia / Suède	—	—	—	5	1	6	—	—	
	Suissa / Suisse	—	—	—	6	4	10	—	—	
	Outros paizes / Autres pays	—	—	—	3	3	6	—	1	
America / Amérique	Argentina / Argentina	8	11	19	20	5	25	—	—	
	Bolivia / Bolivie	—	—	—	—	—	—	—	—	
	Canadá / Canada	—	—	—	—	—	—	—	—	
	Chile / Chili	—	—	—	—	—	—	4	—	
	Cuba / Cuba	—	—	—	—	—	—	—	—	
	Estados Unidos / États-Unis	5	5	10	2	1	3	—	—	
	Mexico / Mexique	—	—	—	—	—	—	—	—	
	Paraguay / Paraguay	—	—	—	—	1	1	—	—	
	Perú / Pérou	—	—	—	—	—	—	1	—	
	Uruguay / Uruguay	—	—	—	3.	2	5	1	1	
	Venezuela / Vénézuela	—	—	—	—	—	—	—	—	
	Outros paizes / Autres pays	1	—	1	—	—	—	—	—	
Asia / Asie	Japão / Japon	203	148	351	—	—	—	—	—	
	Turquia Asiatica / Turquie-Asiatique	56	34	90	41	22	63	10	6	
Paizes diversos ou indeterminados / Pays divers ou indéterminés		5	—	5	4	2	6	1	1	
TOTAL DE ESTRANGEIROS (*) / TOTAL D'ÉTRANGERS		2.263	1.745	4.008	2.401	1.952	4.353	307	181	

(*) Inclusive os estrangeiros que adoptaram a nacionalidade brazileira. (Y compris les étrangers qui ont ado

o, segundo a nacionalidade e o sexo

o, d'après la nationalité et le sexe

— SUITE)

Mattão			Mineiros			Moçóca			Mogy das Cruzes			Mogy Guassú		
s	Mulheres Fem- mes	Total Total	Homens Hom- mes	Mulheres Fem- mes	Total Total	Homens Hom- mes	Mulheres Fem- mes	Total Total	Homens Hom- mes	Mulheres Fem- mes	Total Total	Homens Hom- mes	Mulheres Fem- mes	Total Total
35	23	63	1	—	1	10	5	15	32	26	58	8	7	15
35	27	62	10	5	15	21	11	32	12	4	16	3	6	9
1	1	2	—	—	—	—	—	—	10	8	18	—	—	—
3	1	4	—	—	—	—	—	—	1	—	1	1	—	1
8	3	11	—	—	—	2	1	3	13	7	20	2	—	2
—	—	—	—	—	—	—	—	—	—	—	—	—	—	—
15	621	1.336	101	94	195	438	369	807	431	382	813	122	95	217
—	—	—	—	—	—	2	1	3	2	—	2	—	—	—
—	1	1	—	—	—	—	—	—	—	—	—	—	—	—
2	3	5	—	—	—	—	—	—	2	1	3	—	—	—
57	1.644	3.601	656	613	1.269	1.901	1.636	3.537	457	286	743	440	380	820
1	—	1	—	—	—	—	—	—	5	4	9	—	—	—
81	268	649	54	28	82	322	196	518	448	235	683	126	56	182
—	2	2	—	—	—	4	4	8	1	2	3	—	—	—
—	—	—	—	—	—	—	—	—	3	3	6	—	—	—
2	5	7	—	—	—	—	—	—	—	—	—	—	—	—
1	1	2	1	—	1	5	5	10	4	3	7	—	—	—
—	1	1	3	—	3	4	—	4	3	1	4	—	—	—
60	74	134	—	2	2	26	27	53	27	29	56	2	1	3
—	—	—	—	—	—	—	—	—	—	—	—	—	—	—
—	—	—	—	—	—	—	—	—	—	—	—	—	—	—
1	—	1	—	—	—	1	—	1	—	—	—	—	—	—
—	—	—	—	—	—	—	—	—	—	—	—	—	—	—
—	—	—	—	—	—	—	—	—	8	8	16	1	—	1
1	—	1	—	—	—	—	—	—	—	—	—	—	—	—
—	—	—	—	—	—	—	—	—	—	—	—	—	—	—
—	—	—	—	—	—	—	—	—	—	—	—	—	—	—
—	—	—	—	—	—	—	—	—	—	2	2	—	—	—
—	—	—	—	—	—	—	—	—	—	—	—	—	—	—
—	1	1	—	—	—	—	—	—	1	—	1	—	—	—
189	119	308	—	—	—	—	—	—	6	3	9	13	8	21
33	16	49	16	8	24	33	18	51	25	12	37	7	4	11
5	1	6	—	—	—	—	1	1	2	1	3	2	—	2
430	2.817	6.247	842	750	1.592	2.769	2.274	5.043	1.495	1.017	2.510	727	557	1.284

ionalité brésilienne).

População estrangeira do Estado de

Population étrangère de l'État de

(CONT

PAIZES PAYS		Mogy Mirim			Monte Alto			Monte Azul		
		Homens Hommes	Mulheres Femmes	Total Total	Homens Hommes	Mulheres Femmes	Total Total	Homens Hommes	Mulheres Femmes	To To
Europa Europe	Allemanha Allemagne	77	51	128	28	32	60	13	9	
	Austria Autriche	37	30	67	43	35	78	37	32	
	Belgica Belgique	16	2	18	1	1	2	—	—	
	Dinamarca Danemark	4	2	6	1	—	1	1	—	
	França France	2	2	4	6	—	6	—	1	
	Grecia Grèce	1	—	1	—	—	—	2	—	
	Hespanha Espagne	436	350	786	1.227	942	2.169	548	484	
	Hollauda Pays-Bas	—	—	—	—	—	—	1	—	
	Hungria Hongrie	2	2	4	—	—	—	—	—	
	Inglaterra Angleterre	5	2	7	—	—	—	—	—	
	Italia Italie	1.995	1.742	3.737	3.403	2.789	6.192	701	609	
	Polonia Pologne	7	8	15	1	2	3	—	—	
	Portugal Portugal	428	243	671	811	547	1.358	259	178	
	Russia Russie	28	20	48	—	—	—	1	1	
	Servia Serbie	—	—	—	—	—	—	—	—	
	Suecia Suède	—	1	1	—	—	—	1	2	
	Suissa Suisse	8	4	12	—	1	1	—	—	
	Outros paizes Autres pays	2	1	3	—	2	2	2	1	
America Amérique	Argentina Argentine	19	4	23	36	48	84	12	17	
	Bolivia Bolivie	—	—	—	—	—	—	—	—	
	Canadá Canada	—	—	—	—	—	—	—	—	
	Chile Chili	—	—	—	2	—	2	—	—	
	Cuba Cuba	—	—	—	—	—	—	—	—	
	Estados Unidos États-Unis	1	—	1	—	1	1	—	—	
	Mexico Mexique	—	—	—	—	—	—	—	—	
	Paraguay Paraguay	1	1	2	—	—	—	—	—	
	Perú Pérou	—	—	—	—	—	—	—	—	
	Uruguay Uruguay	—	1	1	—	1	1	1	3	
	Venezuela Vénézuéla	—	—	—	—	—	—	—	—	
	Outros paizes Autres pays	—	—	—	—	—	—	—	—	
Asia Asie	Japão Japon	—	—	—	88	61	149	1	—	
	Turquia Asiatica Turquie-Asiatique	79	42	121	139	64	203	92	64	
Paizes diversos ou indeterminados Pays divers ou indeterminés		3	2	5	2	1	3	—	1	
TOTAL DE ESTRANGEIROS (*) TOTAL D'ÉTRANGERS		3.151	2.510	5.661	5.788	4.527	10.315	1.672	1.402	

(*) Inclusive os estrangeiros que adoptaram a nacionalidade brazileira. (Y compris les étrangers qui out ador

, segundo a nacionalidade e o sexo

), d'après la nationalité et le sexe

- SUITE)

Monte Mór			Natividade			Nazareth			Nova Horizonte			Oleo		
Mulheres Fem- mes	Total Total	Homens Hom- mes	Mulheres Fem- mes	Total Total	Homens Hom- mes	Mulheres Fem- mes	Total Total	Homens Hom- mes	Mulheres Fem- mes	Total Total	Homens Hom- mes	Mulheres Fem- mes	Total Total
25	71	—	—	—	7	—	7	8	4	12	3	1	4
9	16	1	—	1	—	—	—	4	3	7	—	—	—
—	—	—	—	—	—	—	—	—	—	—	—	—	—
—	1	—	—	—	—	—	—	—	1	1	—	—	—
4	6	—	—	—	—	—	—	3	1	4	1	—	1
—	—	—	—	—	—	—	—	—	—	—	—	—	—
55	142	—	—	—	46	40	86	486	411	897	178	139	317
—	—	—	—	—	—	—	—	—	—	—	—	—	—
4	6	—	—	—	1	—	1	—	—	—	—	—	—
—	—	—	—	—	—	—	—	—	—	—	—	—	—
417	893	16	12	28	62	42	104	267	213	480	64	34	98
—	—	—	—	—	—	—	—	—	—	—	—	—	—
14	64	5	—	5	17	4	21	100	42	142	19	10	29
—	—	—	—	—	—	—	—	—	—	—	—	—	—
—	—	—	—	—	—	—	—	—	—	—	—	—	—
1	1	—	—	—	—	—	—	3	—	3	—	—	—
7	17	—	—	—	—	—	—	—	—	—	—	—	—
2	4	1	—	1	1	—	1	1	—	1	—	—	—
4	14	—	—	—	—	2	2	8	8	16	12	8	20
—	—	—	—	—	—	—	—	—	—	—	—	—	—
—	—	—	—	—	—	—	—	—	—	—	—	—	—
—	—	—	—	—	—	—	—	—	—	—	—	—	—
—	—	—	—	—	—	—	—	—	—	—	—	—	—
2	2	—	—	—	—	—	—	1	—	1	—	—	—
—	—	—	—	—	—	—	—	—	—	—	—	—	—
—	—	—	—	—	—	—	—	—	—	—	—	—	—
—	—	—	—	—	—	—	—	—	—	—	—	—	—
2	3	—	—	—	—	—	—	—	—	—	—	—	—
—	—	—	—	—	—	—	—	—	1	1	—	—	—
—	—	—	—	—	—	—	—	—	—	—	—	—	—
—	—	—	—	—	—	—	—	12	6	18	—	—	—
25	55	5	2	7	13	—	13	60	19	79	6	5	11
—	—	—	—	—	—	—	—	—	—	—	—	1	1
569	1.295	28	14	42	147	88	235	953	709	1.662	283	198	481

nalité brésilienne).

População estrangeira do Estado de

Population étrangère de l'État de

(CONT

PAIZES / PAYS		Olympia			Orlandia			Ourinhos		
		Homens / Hommes	Mulheres / Femmes	Total / Total	Homens / Hommes	Mulheres / Femmes	Total / Total	Homens / Hommes	Mulheres / Femmes	T / T
Europa / Europe	Allemanha / Allemagne	13	7	20	17	18	35	3	—	
	Austria / Autriche	62	48	110	211	179	390	3	—	
	Belgica / Belgique	—	—	—	—	1	1	—	—	
	Dinamarca / Danemark	—	—	—	—	—	—	—	—	
	França / France	2	3	5	5	4	9	—	—	
	Grecia / Grèce	—	—	—	—	—	—	—	—	
	Hespanha / Espagne	1.423	1.155	2.578	293	212	505	151	110	
	Hollanda / Pays-Bas	—	—	—	—	—	—	—	—	
	Hungria / Hongrie	5	2	7	—	—	—	—	—	
	Inglaterra / Angleterre	8	2	10	—	—	—	—	—	
	Italia / Italie	2.020	1.676	3.696	2.026	1.624	3.650	158	102	
	Polonia / Pologne	1	—	1	1	1	2	—	1	
	Portugal / Portugal	824	528	1.352	734	449	1.183	136	77	
	Russia / Russie	—	—	—	1	—	1	—	—	
	Servia / Serbie	—	—	—	—	—	—	—	—	
	Suecia / Suède	—	—	—	—	—	—	—	—	
	Suissa / Suisse	—	—	—	1	—	1	—	—	
	Outros paizes / Autres pays	5	4	9	1	—	1	—	—	
America / Amérique	Argentina / Argentine	25	29	54	15	10	25	3	1	
	Bolivia / Bolivie	—	—	—	—	—	—	—	—	
	Canadá / Canada	1	—	1	—	—	—	—	—	
	Chile / Chili	1	—	1	—	—	—	—	—	
	Cuba / Cuba	—	—	—	—	—	—	—	—	
	Estados Unidos / Etats-Unis	3	—	3	2	—	2	—	—	
	Mexico / Mexique	—	—	—	—	—	—	—	—	
	Paraguay / Paraguay	—	—	—	—	—	—	—	—	
	Perú / Pérou	—	—	—	—	—	—	—	—	
	Uruguay / Uruguay	3	3	6	—	—	—	—	—	
	Venezuela / Vénézuela	—	—	—	—	—	—	—	—	
	Outros paizes / Autres pays	2	—	2	—	—	—	—	—	
Asia / Asie	Japão / Japon	36	35	71	115	87	202	18	14	
	Turquia Asiatica / Turquie-Asiatique	175	68	243	68	32	100	27	10	
Paizes diversos ou indeterminados / Pays divers ou indeterminés		6	2	8	1	1	2	—	—	
TOTAL DE ESTRANGEIROS (*) / TOTAL D'ETRANGERS		4 615	3.562	8.177	3.491	2.618	6.109	499	315	

(*) Inclusive os estrangeiros que adoptaram a nacionalidade brazileira. (Y compris les étrangers qui ont ador

o, segundo a nacionalidade e o sexo

lo, d'après la nationalité et le sexe

— SUITE)

	Palmeiras			Palmital			Parahybuna			Parnahyba			Patrocinio do Sapucahy		
as	Mulheres	Total	Homens	Mulheres	Total	Homens	Mulheres	Total	Homens	Mulheres	Total	Homens	Mulheres	Total
s	Femmes	Total	Hommes	Femmes	Total	Hommes	Femmes	Total	Hommes	Femmes	Total	Hommes	Femmes	Total
10	10	20	4	4	8	1	—	1	10	10	20	1	1	2
23	13	36	1	1	2	—	—	—	4	3	7	2	1	3
1	—	1	—	—	—	—	—	—	20	—	20	—	—	—
—	—	—	—	—	—	—	—	—	—	—	—	—	—	—
3	3	6	2	—	2	1	—	1	4	3	7	2	2	4
—	—	—	—	—	—	—	—	—	—	—	—	—	—	—
14	149	363	157	142	299	4	1	5	67	34	101	187	127	314
—	—	—	—	—	—	—	—	—	1	—	1	—	—	—
—	—	—	—	—	—	—	—	—	—	—	—	—	—	—
—	—	—	—	—	—	—	—	—	2	2	4	—	—	—
10	1.046	2.456	113	81	194	20	7	27	238	172	410	68	61	129
—	—	—	—	1	1	—	—	—	—	—	—	—	—	—
31	69	200	120	57	177	20	2	22	216	62	278	37	18	55
—	1	1	—	—	—	—	—	—	—	—	—	—	—	—
—	1	1	—	—	—	—	—	—	—	—	—	—	—	—
—	—	—	—	—	—	—	—	—	—	—	—	—	—	—
1	—	1	—	—	—	—	2	2	1	1	2	—	—	—
—	—	—	—	—	—	2	—	2	1	1	2	9	10	19
15	10	25	2	1	3	—	—	—	5	9	14	—	—	—
—	—	—	—	—	—	—	—	—	—	—	—	—	—	—
—	—	—	—	—	—	—	—	—	—	—	—	—	—	—
—	—	—	—	—	—	—	—	—	—	—	—	—	—	—
—	—	—	—	—	—	—	—	—	—	—	—	—	—	—
1	—	1	2	—	2	—	—	—	—	—	—	—	—	—
—	—	—	—	—	—	—	—	—	—	—	—	—	—	—
—	—	—	—	—	—	—	—	—	—	—	—	—	—	—
—	—	—	—	—	—	—	—	—	—	—	—	—	—	—
1	1	2	—	—	—	—	—	—	1	2	3	—	—	—
—	—	—	—	—	—	—	—	—	1	—	1	—	—	—
—	—	—	—	—	—	—	—	—	—	—	—	—	—	—
28	11	39	5	4	9	—	—	—	—	—	—	1	—	1
18	10	28	8	1	9	5	—	5	21	6	27	8	4	12
3	—	3	40	26	66	8	—	8	1	—	1	1	—	1
359	1.324	3.183	454	318	772	61	12	73	593	305	898	316	224	540

)nalité brésilienne).

População estrangeira do Estado de

Population étrangère de l'État de

(CONTI

PAIZES / PAYS		Pederneiras			Pedreiras			Pennapolis		
		Homens Hommes	Mulheres Femmes	Total Total	Homens Hommes	Mulheres Femmes	Total Total	Homens Hommes	Mulheres Femmes	To To
Europa Europe	Allemanha Allemagne	19	7	26	—	—	—	22	12	
	Austria Autriche	47	24	71	9	13	22	103	112	
	Belgica Belgique	—	1	1	—	—	—	—	—	
	Dinamarca Danemark	—	—	—	—	—	—	5	1	
	França France	2	—	2	—	—	—	9	10	
	Grecia Grèce	—	—	—	—	—	—	8	—	
	Hespanha Espagne	946	796	1.742	8	10	18	2.382	1.893	4
	Hollánda Pays-Bas	—	—	—	—	—	—	—	—	
	Hungria Hongrie	—	1	1	—	—	—	—	—	
	Inglaterra Angleterre	—	—	—	—	—	—	4	3	
	Italia Italie	935	784	1.719	513	459	972	2.099	1.615	3
	Polonia Pologne	3	3	6	2	1	3	2	1	
	Portugal Portugal	246	160	406	48	25	73	1.036	534	1
	Russia Russie	1	1	2	1	—	1	15	2	
	Servia Serbie	—	—	—	—	—	—	—	—	
	Suecia Suède	—	—	—	—	—	—	1	—	
	Suissa Suisse	—	—	—	—	—	—	1	—	
	Outros paizes Autres pays	—	—	—	2	—	2	5	3	
America Amérique	Argentina Argentine	21	16	37	—	—	—	30	32	
	Bolivia Bolivie	—	—	—	—	—	—	—	—	
	Canadá Canada	—	—	—	—	—	—	1	—	
	Chile Chili	—	—	—	—	—	—	—	—	
	Cuba Cuba	—	—	—	—	—	—	—	—	
	Estados Unidos Etats-Unis	2	1	3	—	—	—	8	3	
	Mexico Mexique	—	—	—	—	—	—	—	—	
	Paraguay Paraguay	—	1	1	—	—	—	1	—	
	Perú Pérou	—	—	—	—	—	—	—	—	
	Uruguay Uruguay	—	—	—	—	—	—	5	3	
	Venezuela Vénézuéla	—	—	—	—	—	—	1	1	
	Outros paizes Autres pays	—	—	—	—	—	—	2	1	
Asia Asie	Japão Japon	2	—	2	1	3	4	1.478	1.136	2
	Turquia Asiatica Turquie-Asiatique	111	56	167	13	7	20	114	42	
Paizes diversos ou indeterminados Pays divers ou indeterminés		—	—	—	—	—	—	4	3	
TOTAL DE ESTRANGEIROS (*) TOTAL D'ÉTRANGERS		2.335	1.851	4.186	597	518	1.115	7.336	5.407	12

(*) Inclusive os estrangeiros que adoptaram a nacionalidade brazileira. (Y compris les étrangers qui ont ado

o, segundo a nacionalidade e o sexo

o, d'après la nationalité et le sexe

(– SUITE)

	Pereiras			Piedade			Pilar			Pindamonhangaba			Pinheiros		
s	Mulheres	Total	Homens	Mulheres	Total	Homens	Mulheres	Total	Homens	Mulheres	Total	Homens	Mulheres	Total
-	Fem- mes	Total	Hom- mes	Fem- mes	Total	Hom- mes	Fem- mes	Total	Hom- mes	Fem- mes	Total	Hom- mes	Fem- mes	Total
1	8	9	2	1	3	—	—	—	—	2	2	1	—	1
–	—	—	—	—	—	—	—	—	9	7	16	—	—	—
–	—	—	—	—	—	—	—	—	4	2	6	—	—	—
–	—	—	—	—	—	—	—	—	—	—	—	—	—	—
–	—	—	—	—	—	—	—	—	6	6	12	—	—	—
–	—	—	—	—	—	—	—	—	—	—	—	—	—	—
0	—	10	2	—	2	1	—	1	64	52	116	8	4	12
–	—	—	—	—	—	—	—	—	—	—	—	—	—	—
–	—	—	—	—	—	—	—	—	—	—	—	—	—	—
–	—	—	—	—	—	—	—	—	—	—	—	—	—	—
4	82	156	10	16	26	13	4	17	190	132	322	27	8	35
1	1	2	—	—	—	—	—	—	1	—	1	—	—	—
7	5	12	8	3	11	7	—	7	166	85	251	14	2	16
–	—	—	—	—	—	—	—	—	1	1	2	1	—	1
–	—	—	—	—	—	—	—	—	8	8	16	—	—	—
–	—	—	—	—	—	—	—	—	—	—	—	—	—	—
–	—	—	—	—	—	—	—	—	—	—	—	—	—	—
–	—	—	2	—	2	2	—	2	1	1	2	—	—	—
4	4	8	—	—	—	—	—	—	—	1	1	—		—
–	—	—	—	—	—	—	—	—	—	—	—	—	—	—
–	—	—	—	—	—	—	—	—	—	—	—	—	—	—
–	—	—	—	—	—	—	—	—	—	—	—	—	—	—
–	—	—	—	—	—	—	—	—	—	—	—	—	—	—
–	—	—	1	—	1	—	—	—	—	—	—	2	—	2
–	—	—	—	—	—	—	—	—	—	—	—	—	—	—
–	—	—	—	—	—	—	—	—	—	—	—	—	—	—
–	—	—	—	—	—	—	—	—	—	—	—	—	—	—
–	—	—	—	—	—	—	—	—	—	2	2	—	—	—
–	—	—	—	—	—	—	—	—	—	—	—	—	—	—
–	—	—	—	—	—	—	—	—	—	—	—	—	1	1
–	—	—	—	—	—	—	—	—	24	18	42	—	—	—
9	6	15	4	2	6	15	6	21	13	5	18	2	2	4
1	1	2	—	—	—	—	—	—	8	8	16	—	—	—
47	107	254	29	22	51	38	10	48	495	330	825	55	17	72

nalité brésilienne).

REC. 54

População estrangeira do Estado

Population étrangère de l'État

(CON

PAIZES / PAYS		Pinguete			Piracaia			Piracicaba	
		Homens / Hommes	Mulheres / Femmes	Total / Total	Homens / Hommes	Mulheres / Femmes	Total / Total	Homens / Hommes	Mulheres / Femmes
Europa / Europe	Allemanha / Allemagne	1	—	1	1	—	1	52	45
	Austria / Autriche	—	—	—	1	1	2	165	137
	Belgica / Belgique	—	—	—	1	—	1	4	6
	Dinamarca / Danemark	—	—	—	—	—	—	13	6
	França / France	—	—	—	—	—	—	17	19
	Grecia / Grèce	—	—	—	—	—	—	1	—
	Hespanha / Espagne	1	—	1	199	149	348	1.583	1.294
	Hollanda / Pays-Bas	—	—	—	—	—	—	—	2
	Hungria / Hongrie	—	—	—	—	—	—	1	2
	Inglaterra / Angleterre	—	4	4	—	—	—	6	2
	Italia / Italie	18	13	31	234	177	411	3.926	3.461
	Polonia / Pologne	—	—	—	—	1	1	8	14
	Portugal / Portugal	28	18	46	38	22	60	431	220
	Russia / Russie	—	—	—	—	—	—	19	10
	Servia / Serbie	—	—	—	—	—	—	—	1
	Suecia / Suède	2	—	2	—	1	1	1	1
	Suissa / Suisse	—	—	—	—	—	—	18	13
	Outros paizes / Autres pays	—	—	—	—	—	—	6	1
America / Amérique	Argentina / Argentine	—	—	—	5	2	7	71	55
	Bolivia / Bolivie	—	—	—	—	—	—	—	—
	Canadá / Canada	—	—	—	—	—	—	—	—
	Chile / Chili	—	—	—	—	—	—	—	—
	Cuba / Cuba	—	—	—	—	—	—	—	—
	Estados Unidos / États-Unis	—	—	—	—	—	—	4	13
	Mexico / Mexique	—	—	—	—	—	—	—	—
	Paraguay / Paraguay	—	—	—	—	—	—	—	1
	Perú / Pérou	—	—	—	—	—	—	—	—
	Uruguay / Uruguay	—	—	—	—	—	—	—	1
	Venezuela / Vénézuéla	—	—	—	—	—	—	—	—
	Outros paizes / Autres pays	—	—	—	—	1	1	1	—
Asia / Asie	Japão / Japon	—	—	—	—	—	—	86	57
	Turquia Asiatica / Turquie-Asiatique	1	—	1	11	—	11	157	100
Paizes diversos ou indeterminados / Pays divers ou indeterminés		1	—	1	—	—	—	13	11
TOTAL DE ESTRANGEIROS (*) / TOTAL D'ÉTRANGERS		52	35	87	490	354	844	6.613	5.472

(*) Inclusive os estrangeiros que adoptaram a nacionalidade brazileira. (Y compris les étrangers qui ont

o, segundo a nacionalidade e o sexo

o, d'après la nationalité et le sexe

— SUITE)

	Pirayú			Pirajuhy			Pirassununga			Piratininga			Pitangueiras		
as	Mulheres	Total	Homens	Mulheres	Total	Homens	Mulheres	Total	Homens	Mulheres	Total	Homens	Mulheres	Total
s	Femmes	Total	Hommes	Femmes	Total	Hommes	Femmes	Total	Hommes	Femmes	Total	Hommes	Femmes	Total
7	—	7	27	18	45	41	42	83	7	3	10	2	2	4
20	16	36	66	55	121	7	5	12	14	19	33	17	14	31
—	1	1	—	—	—	—	—	—	—	—	—	—	—	—
1	—	1	—	—	—	—	—	—	2	—	2	—	—	—
3	3	6	1	2	3	1	2	3	1	—	1	9	4	13
2	—	2	3	—	3	—	—	—	—	—	—	—	—	—
58	637	1.395	1.669	1.304	2.973	94	88	182	642	500	1.142	214	173	387
1	—	1	3	1	4	—	—	—	—	—	—	—	—	—
1	2	3	2	2	4	—	—	—	—	—	—	—	—	—
—	—	—	3	1	4	1	1	2	—	1	1	3	3	6
35	525	1.160	1.305	1.056	2.361	992	853	1.845	378	279	657	711	630	1.341
1	—	1	9	6	15	—	—	—	—	—	—	1	—	1
53	136	389	473	267	740	155	103	258	259	85	344	687	513	1.200
1	—	1	1	—	1	2	4	6	1	2	3	1	—	1
—	—	—	—	—	—	—	—	—	—	—	—	2	—	2
—	—	—	—	—	—	2	1	3	1	—	1	1	—	1
6	2	8	3	6	9	3	2	5	—	—	—	—	—	—
4	3	7	1	—	1	3	1	4	2	—	2	1	—	1
32	19	51	31	27	58	4	1	5	20	19	39	11	9	20
—	—	—	—	—	—	—	—	—	—	—	—	—	—	—
—	—	—	—	—	—	—	—	—	—	—	—	—	—	—
—	—	—	1	1	2	—	—	—	—	—	—	—	—	—
1	—	1	—	—	—	—	—	—	—	—	—	—	—	—
—	1	1	1	—	1	1	1	2	—	—	—	—	2	2
—	—	—	—	—	—	—	—	—	—	—	—	—	—	—
—	1	1	—	—	—	—	—	—	—	—	—	1	—	1
—	—	—	—	—	—	—	—	—	—	—	—	—	—	—
2	6	8	2	1	3	—	—	—	—	—	—	—	—	—
—	—	—	—	—	—	—	—	—	—	—	—	—	—	—
—	—	—	—	—	—	—	—	—	1	—	1	—	—	—
35	64	149	648	483	1.131	1	1	2	65	49	114	11	6	17
32	67	219	77	24	101	22	8	30	52	22	74	36	12	48
2	1	3	5	1	6	2	1	3	2	1	3	1	1	2
77	1.484	3.451	4.331	3.255	7.586	1.331	1.114	2.445	1.447	980	2.427	1.709	1.369	3.078

nalité brésilienne).

População estrangeira do Estado

Population étrangère de l'État

(CON

PAIZES / PAYS		Platina			Porto Feliz			Porto Ferreira	
		Homens / Hommes	Mulheres / Femmes	Total / Total	Homens / Hommes	Mulheres / Femmes	Total / Total	Homens / Hommes	Mulheres / Femmes
Europa / Europe	Allemanha / Allemagne	5	2	7	4	2	6	15	12
	Austria / Autriche	7	5	12	14	5	19	4	1
	Belgica / Belgique	—	—	—	29	21	50	—	—
	Dinamarca / Danemark	—	—	—	—	—	—	1	—
	França / France	1	—	1	4	5	9	3	1
	Grecia / Grèce	—	—	—	1	—	1	—	—
	Hespanha / Espagne	35	35	70	69	44	113	82	59
	Hollanda / Pays-Bas	—	—	—	—	—	—	—	—
	Hungria / Hongrie	—	—	—	—	—	—	—	—
	Inglaterra / Angleterre	1	—	1	—	—	—	—	—
	Italia / Italie	35	25	60	386	275	661	270	286
	Polonia / Pologne	—	—	—	—	—	—	—	—
	Portugal / Portugal	60	39	99	174	62	236	193	148
	Russia / Russie	7	7	14	1	—	1	—	—
	Servia / Serbie	—	—	—	—	—	—	—	—
	Suecia / Suède	—	—	—	1	—	1	—	1
	Suissa / Suisse	—	—	—	2	1	3	—	—
	Outros paizes / Autres pays	1	1	2	3	1	4	—	—
America / Amérique	Argentina / Argentine	—	—	—	1	—	1	8	8
	Bolivia / Bolivie	—	—	—	—	—	—	—	—
	Canadá / Canada	—	—	—	—	—	—	—	—
	Chile / Chili	—	—	—	—	—	—	—	—
	Cuba / Cuba	—	—	—	—	—	—	—	—
	Estados-Unidos / États Unis	—	—	—	—	—	—	—	—
	Mexico / Mexique	—	—	—	—	—	—	—	—
	Paraguay / Paraguay	1	—	1	—	—	—	—	—
	Perú / Pérou	—	—	—	—	—	—	—	—
	Uruguay / Uruguay	—	—	—	—	—	—	—	—
	Venezuela / Vénézuéla	—	—	—	—	—	—	—	—
	Outros paizes / Autres pays	—	—	—	—	—	—	—	—
Asia / Asie	Japão / Japon	—	—	—	1	—	1	—	—
	Turquia Asiatica / Turquie-Asiatique	2	—	2	89	54	143	5	5
Paizes diversos ou indeterminados / Pays divers ou indeterminés		—	1	1	2	—	2	2	—
TOTAL DE ESTRANGEIROS (*) / TOTAL D'ÉTRANGERS		155	115	270	781	470	1.251	583	521

(*) Inclusive os estrangeiros que adoptaram a nacionalidade brazileira. (Y compris les étrangers qui ont

, segundo a nacionalidade e o sexo

, d'après la nationalité et le sexe

- SUITE)

Queluz			Redempção			Ribeira			Ribeirão Bonito			Ribeirão Branco		
Mulheres Fem- mes	Total Total		Homens Hom- mes	Mulheres Fem- mes	Total Total	Homens Hom- mes	Mulheres Fem- mes	Total Total	Homens Hom- mes	Mulheres Fem- mes	Total Total	Homens Hom- mes	Mulheres Fem- mes	Total Total
4	5		—	—	—	4	—	4	5	9	14	2	3	5
—	—		—	—	—	—	—	—	81	64	145	1	—	1
—	—		—	—	—	—	—	—	1	—	1	—	—	—
—	—		—	—	—	—	—	—	—	—	—	—	—	—
—	—		—	—	—	1	—	1	1	1	2	—	—	—
—	—		—	—	—	—	—	—	—	—	—	—	—	—
5	15		1	1	2	—	—	—	750	668	1.418	—	—	—
—	—		—	—	—	—	—	—	—	—	—	—	—	—
—	—		—	—	—	—	—	—	—	1	1	—	—	—
—	1		—	—	—	1	1	2	—	—	—	—	—	—
11	25		45	30	75	1	—	1	927	791	1.718	—	—	—
—	—		—	—	—	1	—	1	1	4	5	—	—	—
15	69		15	8	23	3	—	3	183	130	313	—	—	—
—	—		—	—	—	—	—	—	1	—	1	—	—	—
—	—		—	—	—	—	—	—	—	—	—	—	—	—
—	—		—	—	—	—	—	—	—	—	—	—	—	—
—	—		—	—	—	—	—	—	—	1	1	—	—	—
—	—		—	—	—	—	—	—	1	1	2	—	—	—
—	—		—	—	—	—	—	—	49	31	80	—	—	—
—	—		—	—	—	—	—	—	—	—	—	—	—	—
—	—		—	—	—	—	—	—	—	—	—	—	—	—
1	1		—	—	—	—	—	—	—	—	—	—	—	—
—	—		—	—	—	—	—	—	—	—	—	—	—	—
—	—		—	—	—	—	—	—	—	—	—	—	—	—
—	—		—	—	—	—	—	—	—	—	—	—	—	—
—	—		—	—	—	—	—	—	—	—	—	—	—	—
—	—		—	—	—	—	—	—	—	—	—	—	—	—
—	—		—	—	—	—	—	—	3	—	3	—	—	—
—	—		—	—	—	—	—	—	—	—	—	—	—	—
—	—		—	—	—	—	—	—	—	—	—	—	—	—
—	—		—	—	—	—	—	—	66	40	106	—	—	—
2	8		9	1	10	5	—	5	31	20	51	—	—	—
—	1		—	—	—	—	—	—	4	3	7	—	—	—
37	125		70	40	110	15	1	17	2.104	1.764	3.868	3	3	6

nalité brésilienne).

População estrangeira do Estado d

Population étrangère de l'État

(CON

PAIZES / PAYS		Ribeirão Preto			Rio Benito			Rio Claro		
		Homens / Hommes	Mulheres / Femmes	Total / Total	Homens / Hommes	Mulheres / Femmes	Total / Total	Homens / Hommes	Mulheres / Femmes	
Europa / Europe	Allemanha / Allemagne	144	117	261	5	5	10	157	139	
	Austria / Autriche	258	206	464	9	11	20	218	141	
	Belgica / Belgique	7	7	14	1	—	1	2	—	
	Dinamarca / Danemark	8	3	11	—	—	—	6	—	
	França / France	20	41	61	1	—	1	8	9	
	Grecia / Grèce	5	—	5	—	—	—	—	—	
	Hespanha / Espagne	2.870	2.537	5.407	75	45	120	630	486	
	Hollanda / Pays-Bas	1	1	2	—	—	—	—	3	
	Hungria / Hongrie	12	8	20	—	—	—	3	2	
	Inglaterra / Angleterre	3	6	9	—	—	—	11	8	
	Italia / Italie	5.730	5.177	10.907	180	144	324	2.615	2.228	
	Polonia / Pologne	4	5	9	2	1	3	43	32	
	Portugal / Portugal	1.653	1.048	2.706	124	55	179	770	478	
	Russia / Russie	11	5	16	—	—	—	46	40	
	Servia / Serbie	—	—	—	—	—	—	—	—	
	Suecia / Suède	3	9	12	—	—	—	3	6	
	Suissa / Suisse	8	3	11	—	1	1	14	31	
	Outros paizes / Autres pays	5	4	9	2	—	2	28	24	
America / Amérique	Argentina / Argentine	171	125	296	9	14	23	37	40	
	Bolivia / Bolivie	—	—	—	—	—	—	—	—	
	Canadá / Canada	—	1	1	—	—	—	—	—	
	Chile / Chili	6	1	7	—	—	—	—	—	
	Cuba / Cuba	1	—	1	—	—	—	—	—	
	Estados Unidos / États Unis	15	12	27	1	—	1	3	2	
	Mexico / Mexique	—	—	—	—	—	—	—	—	
	Paraguay / Paraguay	—	—	—	—	—	—	—	—	
	Perú / Pérou	—	—	—	—	—	—	—	—	
	Uruguay / Uruguay	2	2	4	—	—	—	—	1	
	Venezuela / Vénézuéla	1	—	1	—	—	—	—	1	
	Outros paizes / Autres pays	2	—	2	—	—	—	1	—	
Asia / Asie	Japão / Japon	719	513	1.232	—	—	—	—	—	
	Turquia-Asiatica / Turquie Asiatique	156	78	234	39	28	67	72	26	
Paizes diversos ou indeterminados / Pays divers ou indeterminés		13	6	19	1	1	2	6	8	
TOTAL DE ESTRANGEIROS (*) / TOTAL D'ÉTRANGERS		11.833	9.915	21.748	449	305	754	4.673	3.705	

(*) Inclusive os estrangeiros que adoptaram a nacionalidade brazileira. (Y compris les étrangers qui ont ad

..., segundo a nacionalidade e o sexo

..., d'après la nationalité et le sexe

(— SUITE)

...s	Rio das Pedras			Rio Preto			Sallesopolis			Salto			Salto Grande do Paranapanema		
...	Mulheres Femmes	Total Total		Homens Hommes	Mulheres Femmes	Total Total	Homens Hommes	Mulheres Femmes	Total Total	Homens Hommes	Mulheres Femmes	Total Total	Homens Hommes	Mulheres Femmes	Total Total
5	4	9		38	21	59	1	—	1	1	4	5	7	4	11
9	35	74		120	89	209	—	—	—	21	21	42	—	—	—
-	—	—		1	3	4	—	—	—	1	—	1	—	—	—
-	—	—		6	3	9	—	—	—	—	—	—	1	—	1
2	1	3		16	21	37	—	—	—	2	2	4	1	—	1
-	—	—		1	—	1	—	—	—	2	5	7	—	—	—
7	117	234		4.712	3.858	8.570	7	7	14	153	147	300	126	90	216
-	—	—		—	—	—	1	—	1	—	—	—	—	—	—
-	—	—		1	4	5	—	—	—	—	—	—	—	—	—
1	—	1		8	5	13	—	—	—	4	—	4	—	—	—
0	761	1.717		4.661	3.617	8.278	12	5	17	831	752	1.583	126	98	224
-	1	1		12	2	14	—	—	—	2	2	4	4	—	4
9	73	162		2.198	1.309	3.507	11	2	13	43	31	74	168	78	246
-	—	—		3	5	8	—	—	—	1	—	1	2	—	2
-	—	—		—	—	—	—	—	—	—	—	—	—	—	—
-	—	—		10	1	11	—	—	—	—	—	—	—	—	—
-	—	—		7	3	10	—	—	—	6	9	15	—	—	—
-	—	—		5	2	7	—	4	4	4	2	6	—	—	—
9	12	21		90	77	167	1	—	1	16	17	33	2	—	2
-	—	—		—	—	—	—	—	—	—	—	—	—	—	—
-	—	—		—	—	—	—	—	—	—	—	—	—	—	—
-	—	—		—	1	1	—	—	—	—	—	—	—	—	—
-	—	—		—	—	—	—	—	—	—	—	—	—	—	—
-	—	—		12	4	16	—	—	—	2	5	7	1	—	1
-	—	—		—	—	—	—	—	—	—	—	—	—	—	—
-	—	—		2	1	3	—	—	—	—	—	—	—	—	—
-	—	—		—	—	—	—	—	—	—	—	—	—	—	—
-	1	1		3	1	4	—	—	—	2	5	7	—	—	—
-	—	—		—	—	—	—	—	—	—	—	—	—	—	—
-	—	—		—	—	—	—	—	—	—	—	—	—	—	—
-	—	—		403	322	725	—	—	—	—	—	—	—	—	—
7	2	19		521	209	730	10	5	15	9	2	11	64	34	98
-	—	—		13	3	16	5	1	6	4	—	4	—	—	—
9	1.007	2.236		12.843	9.561	22.404	48	24	72	1.104	1.004	2.108	502	304	806

...alité brésilienne).

População estrangeira do Estado d

Population étrangère de l'État d

(CON

PAIZES PAYS		Santa Adelia			Santa Barbara			Santa Barbara do Rio P	
		Homens Hommes	Mulheres Femmes	Total Total	Homens Hommes	Mulheres Femmes	Total Total	Homens Hommes	Mulheres Femmes
Europa Europe	Allemanha Allemagne	12	15	27	4	10	14	24	14
	Austria Autriche	8	11	19	6	2	8	32	27
	Belgica Belgique	—	1	1	—	—	—	1	—
	Dinamarca Danemark	—	—	—	2	1	3	1	—
	França France	4	2	6	—	—	—	10	6
	Grecia Grèce	—	—	—	—	—	—	—	—
	Hespanha Espagne	1.060	890	1.950	78	52	130	114	89
	Hollanda Pays-Bas	—	—	—	—	—	—	—	—
	Hungria Hongrie	2	1	3	—	—	—	—	—
	Inglaterra Angleterre	—	1	1	—	—	—	1	—
	Italia Italie	1.099	943	2.042	339	276	615	109	66
	Polonia Pologne	—	—	—	—	—	—	6	6
	Portugal Portugal	313	170	483	156	64	220	65	36
	Russia Russie	—	—	—	1	1	2	17	15
	Servia Serbie	—	—	—	—	—	—	—	—
	Suecia Suède	1	1	2	1	—	1	—	—
	Suissa Suisse	—	—	—	1	—	1	5	2
	Outros paizes Autres pays	1	1	2	5	—	5	3	3
America Amérique	Argentina Argentine	18	9	27	2	1	3	4	4
	Bolivia Bolivie	—	—	—	—	—	—	—	—
	Canadá Canada	—	—	—	—	—	—	1	—
	Chile Chili	—	—	—	—	—	—	—	—
	Cuba Cuba	—	—	—	—	—	—	—	—
	Estados Unidos Etats-Unis	—	—	—	13	13	26	—	—
	Mexico Mexique	—	—	—	—	—	—	—	—
	Paraguay Paraguay	—	—	—	—	—	—	—	—
	Perú Pérou	—	—	—	—	—	—	—	—
	Uruguay Uruguay	—	—	—	—	—	—	—	—
	Venezuela Vénézuéla	—	—	—	—	—	—	—	—
	Outros paizes Autres pays	—	—	—	—	—	—	—	—
Asia Asie	Japão Japon	45	26	71	—	—	—	277	203
	Turquia-Asiatica Turquie-Asiatique	36	14	50	19	13	32	13	6
Paizes diversos ou indeterminados Pays divers ou indeterminés		1	2	3	—	—	—	1	—
TOTAL DE ESTRANGEIROS (*) TOTAL D'ÉTRANGERS		2.600	2.087	4.687	627	433	1.060	684	479

(*) Inclusive os estrangeiros que adoptaram a nacionalidade brazileira. (Y compris les étrangers qui ont a

o, segundo a nacionalidade e o sexo

o, d'après la nationalité et le sexe

— SUITE)

Santa Branca			Santa Cruz da Conceição			Santa Cruz do Rio Pardo			Santa Izabel			Santa Rita do Passa Quatro		
ns n- s	Mulheres Fem- mes	Total Total	Homens Hom- mes	Mulheres Fem- mes	Total Total	Homens Hom- mes	Mulheres Fem- mes	Total Total	Homens Hom- mes	Mulheres Fem- mes	Total Total	Homens Hom- mes	Mulheres Fem- mes	Total Total
2	—	2	24	23	47	13	6	19	1	—	1	27	12	39
—	—	—	6	6	12	4	11	15	—	—	—	60	60	120
—	—	—	1	1	2	—	—	—	—	—	—	—	1	1
—	—	—	—	—	—	—	—	—	—	—	—	1	—	1
—	—	—	—	—	—	6	4	10	—	—	—	—	2	2
—	—	—	—	—	—	—	—	—	—	—	—	—	—	—
10	12	28	33	29	62	694	536	1.230	2	—	2	490	405	895
—	—	—	—	—	—	—	—	—	—	—	—	—	—	—
—	—	—	—	—	—	—	—	—	—	—	—	—	—	—
—	—	—	—	—	—	—	—	—	—	—	—	—	—	—
21	8	29	254	219	473	816	637	1.453	12	8	20	1.609	1.425	3.034
—	—	—	—	—	—	1	1	2	—	—	—	—	—	—
7	—	7	80	69	149	390	250	640	15	6	21	210	124	334
—	—	—	—	—	—	6	6	12	—	—	—	—	—	—
—	—	—	—	—	—	—	—	—	—	—	—	—	—	—
—	—	—	—	—	—	1	1	3	—	—	—	—	—	—
—	—	—	1	—	1	3	3	6	—	—	—	1	1	2
—	—	—	—	—	—	5	3	8	—	—	—	1	1	2
—	—	—	2	—	2	41	29	70	—	—	—	23	24	47
—	—	—	—	—	—	—	—	—	—	—	—	—	—	—
—	—	—	—	—	—	—	—	—	—	—	—	—	—	—
—	—	—	—	—	—	—	—	—	—	—	—	—	—	—
—	—	—	—	—	—	—	1	1	—	—	—	—	—	—
—	—	—	—	—	—	4	—	4	—	—	—	2	—	2
—	—	—	—	—	—	—	—	—	—	—	—	—	—	—
—	—	—	—	—	—	1	5	6	—	—	—	—	—	—
—	—	—	—	—	—	—	—	—	—	—	—	—	—	—
—	—	—	—	—	—	1	—	1	—	—	—	—	—	—
—	—	—	—	—	—	—	—	—	—	—	—	—	—	—
—	—	—	—	—	—	—	—	—	—	—	—	1	—	1
—	—	—	—	—	—	125	82	207	—	—	—	8	7	15
2	1	3	6	2	8	108	48	156	2	—	2	40	25	65
—	—	—	—	—	—	8	1	9	—	—	—	2	1	3
48	21	69	407	349	756	2.227	1.624	3.851	32	14	46	2.475	2.038	4.563

ionalité brésilienne).

População estrangeira do Estado de

Population étrangère de l'État de

(CONTI

PAIZES / PAYS		Santa Rosa			Santo Amaro			Santo Antonio da Alegria		
		Homens / Hommes	Mulheres / Femmes	Total / Total	Homens / Hommes	Mulheres / Femmes	Total / Total	Homens / Hommes	Mulheres / Femmes	Tot / To
Europa / Europe	Allemanha / Allemagne	6	8	14	104	53	157	—	—	
	Austria / Autriche	10	9	19	24	13	37	—	—	
	Belgica / Belgique	—	—	—	—	—	—	—	—	
	Dinamarca / Danemark	—	—	—	—	—	—	—	—	
	França / France	—	—	—	4	8	12	—	—	
	Grecia / Grèce	—	—	—	—	—	—	—	—	
	Hespanha / Espagne	207	155	362	29	19	48	—	—	
	Hollanda / Pays-Bas	—	—	—	—	—	—	—	—	
	Hungria / Hongrie	1	—	1	1	4	5	—	—	
	Inglaterra / Angleterre	—	—	—	18	8	26	—	—	
	Italia / Italie	752	610	1.362	209	153	362	38	33	
	Polonia / Pologne	1	—	1	1	1	2	—	—	
	Portugal / Portugal	78	38	116	202	145	347	18	3	
	Russia / Russie	—	—	—	7	9	16	—	—	
	Servia / Serbie	—	—	—	—	—	—	—	—	
	Suecia / Suède	—	—	—	—	—	—	—	—	
	Suissa / Suisse	2	—	2	4	1	5	—	—	
	Outros paizes / Autres pays	1	—	1	—	2	2	—	—	
America / Amérique	Argentina / Argentine	9	4	13	5	6	11	—	—	
	Bolivia / Bolivie	—	—	—	—	—	—	—	—	
	Canadá / Canada	—	—	—	1	3	4	—	—	
	Chile / Chili	—	—	—	—	4	4	—	—	
	Cuba / Cuba	—	—	—	—	—	—	—	—	
	Estados Unidos / Etats-Unis	—	—	—	7	12	19	—	—	
	Mexico / Mexique	—	—	—	—	1	1	—	—	
	Paraguay / Paraguay	—	—	—	2	—	2	—	—	
	Perú / Pérou	—	—	—	—	—	—	—	—	
	Uruguay / Uruguay	—	—	—	1	2	3	—	—	
	Venezuela / Vénézuéla	—	—	—	—	—	—	—	—	
	Outros paizes / Autres pays	—	—	—	—	2	2	—	—	
Asia / Asie	Japão / Japon	1	—	1	52	24	76	—	—	
	Turquia-Asiatica / Turquie-Asiatique	6	1	7	32	14	46	36	26	
Paizes diversos ou indeterminados / Pays divers ou indeterminés		—	—	—	—	1	1	—	—	
TOTAL DE ESTRANGEIROS (*) / TOTAL D'ÉTRANGERS		1.074	825	1.899	703	485	1.188	92	62	1

(*) Inclusive os estrangeiros que adoptaram a nacionalidade brazileira. (Y compris les étrangers qui ont adop

...lo, segundo a nacionalidade e o sexo

...lo, d'après la nationalité et le sexe

(... — SUITE)

...o Antonio da Bôa Vista			Santos			São Bento do Sapucahy			São Bernardo			São Carlos			São João da Bôa Vista		
...ens	Mulheres	Total	Homens	Mulheres	Total	Homens	Mulheres	Total	Homens	Mulheres	Total	Homens	Mulheres	Total	Homens	Mulheres	Total
...s	Femmes	Total	Hommes	Femmes	Total	Hommes	Femmes	Total	Hommes	Femmes	Total	Hommes	Femmes	Total	Hommes	Femmes	Total
1	—	1	155	199	354	2	1	3	89	70	159	118	84	202	73	49	122
—	—	—	86	85	171	—	—	—	43	28	71	68	71	139	28	12	40
—	—	—	32	18	50	—	—	—	18	5	23	4	1	5	—	—	—
—	—	—	20	15	35	—	—	—	—	—	—	6	2	8	12	8	20
—	—	—	252	129	381	1	1	2	14	11	25	9	23	32	6	8	14
—	—	—	22	1	23	—	—	—	—	1	1	2	—	2	—	—	—
15	14	29	4.830	3.780	8.610	4	2	6	468	358	826	1.184	957	2.141	1.210	1.063	2.273
—	—	—	26	11	37	—	—	—	—	—	—	—	—	—	3	—	3
—	—	—	9	3	12	—	—	—	16	10	26	1	1	2	—	—	—
—	—	—	464	91	555	6	5	11	5	6	11	8	7	15	—	1	1
14	8	22	1.735	1.324	3.059	37	23	60	1.926	1.606	3.602	4.362	3.873	8.235	2.323	2.147	4.470
—	—	—	37	78	115	—	—	—	70	61	131	9	8	17	4	3	7
21	5	26	13.985	7.029	21.014	54	11	65	1.229	464	1.693	1.182	766	1.948	764	548	1.312
—	—	—	71	86	157	4	3	7	11	10	21	8	1	9	4	2	6
—	—	—	1	—	1	—	—	—	5	5	10	—	—	—	—	1	1
—	—	—	45	20	65	—	—	—	2	2	4	1	2	3	12	10	22
—	—	—	26	16	42	—	—	—	11	8	19	5	9	14	—	—	—
—	—	—	60	31	91	2	1	3	5	2	7	10	5	15	3	4	7
1	—	1	138	147	285	2	2	4	47	48	95	92	94	186	19	19	38
—	—	—	—	—	—	—	—	—	1	1	2	—	—	—	—	—	—
—	—	—	2	1	3	—	1	1	—	2	2	—	—	—	1	—	1
—	—	—	9	2	11	—	—	—	1	—	1	—	—	—	1	4	5
—	—	—	—	2	2	—	—	—	—	—	—	1	—	1	—	—	—
—	—	—	73	20	93	1	—	1	6	7	13	5	8	13	—	—	—
—	—	—	1	2	3	—	—	—	—	—	—	—	—	—	—	—	—
—	—	—	2	12	14	—	—	—	—	1	1	—	—	—	—	—	—
—	—	—	3	—	3	—	—	—	—	—	—	—	—	—	—	—	—
—	—	—	29	25	54	1	1	2	1	—	1	—	—	—	—	—	—
—	—	—	1	1	2	—	—	—	—	—	—	—	—	—	1	—	1
—	—	—	11	11	22	—	—	—	1	—	1	—	1	1	—	—	—
—	—	—	349	257	606	2	—	2	2	—	2	44	36	80	—	—	—
4	—	4	375	211	586	10	5	15	57	27	84	129	83	212	81	56	137
1	—	1	71	12	83	—	1	1	1	1	2	7	—	7	12	16	28
57	27	84	22.920	13.619	36.539	126	57	183	4.099	2.734	6.833	7.255	6 032	13.287	4.557	3.951	8.508

...nalité brésilienne).

População estrangeira do Estado de

Population étrangère de l'État de

(CONTIN

PAIZES / PAYS		São João da Bocaina			São Joaquim			São José do Barreiro		
		Homens Hommes	Mulheres Femmes	Total Total	Homens Hommes	Mulheres Femmes	Total Total	Homens Hommes	Mulheres Femmes	Tota Tota
Europa Europe	Allemanha Allemagne	2	1	3	2	—	2	6	10	
	Austria Autriche	21	17	38	40	30	70	4	3	
	Belgica Belgique	—	—	—	—	—	—	—	1	
	Dinamarca Danemark	—	—	—	1	—	1	—	—	
	França France	—	—	—	—	1	1	3	1	
	Grecia Grèce	—	—	—	1	—	1	—	—	
	Hespanha Espagne	801	642	1.443	94	95	189	6	6	
	Hollanda Pays-Bas	—	—	—	—	—	—	—	—	
	Hungria Hongrie	—	—	—	—	—	—	—	—	
	Inglaterra Angleterre	—	—	—	—	—	—	—	—	
	Italia Italie	1.251	1.096	2.347	510	418	928	4	—	
	Polonia Pologne	—	—	—	—	—	—	—	—	
	Portugal Portugal	74	48	122	185	97	282	62	33	
	Russia Russie	2	—	2	—	—	—	—	—	
	Servia Serbie	—	—	—	3	2	5	—	—	
	Suecia Suède	—	—	—	—	—	—	1	1	
	Suissa Suisse	—	1	1	—	—	—	—	—	
	Outros paizes Autres pays	2	—	2	5	4	9	—	—	
America Amérique	Argentina Argentine	30	27	57	1	7	8	—	—	
	Bolivia Bolivie	—	—	—	—	—	—	—	—	
	Canadá Canada	—	—	—	—	—	—	—	—	
	Chile Chili	—	—	—	—	—	—	—	—	
	Cuba Cuba	—	—	—	—	—	—	—	—	
	Estados Unidos Etats-Unis	1	1	2	1	—	1	—	—	
	Mexico Mexique	—	—	—	—	—	—	—	—	
	Paraguay Paraguay	—	—	—	—	—	—	—	—	
	Perú Pérou	—	—	—	—	—	—	—	—	
	Uruguay Uruguay	—	—	—	—	—	—	—	—	
	Venezuela Vénézuéla	—	—	—	—	—	—	—	—	
	Outros paizes Autres pays	—	—	—	—	—	—	—	—	
Asia Asie	Japão Japon	—	—	—	—	—	—	—	—	
	Turquia Asiatica Turquie-Asiatique	54	34	88	44	27	71	—	—	
Paizes diversos ou indeterminados Pays divers ou indéterminés		4	4	8	1	—	1	1	—	
TOTAL DE ESTRANGEIROS (*) TOTAL D'ÉTRANGERS		2.242	1.871	4.113	888	681	1.569	87	55	

(*) Inclusive os estrangeiros que adoptaram a nacionalidade brazileira. (Y compris les étrangers qui ont ado

lo, segundo a nacionalidade e o sexo

lo, d'après la nationalité et le sexe

) — SUITE)

José do Rio Pardo			São José dos Campos			São Luiz do Parahytinga			São Manoel do Paraiso			São Miguel Archanjo			São Paulo		
ens	Mulheres	Total	Homens	Mulheres	Total	Homens	Mulheres	Total	Homens	Mulheres	Total	Homens	Mulheres	Total	Homens	Mulheres	Total
s	Fem- mes	Total	Hom- mes	Fem- mes	Total	Hom- mes	Fem- mes	Total	Hom- mes	Fem- mes	Total	Hom- mes	Fem- mes	Total	Hom- mes	Fem- mes	Total
4	13	27	9	11	20	—	—	—	15	13	28	—	—	—	2.322	2.233	4.555
2	41	93	2	3	5	—	—	—	47	32	79	—	—	—	894	878	1.772
1	2	3	2	1	3	—	—	—	—	—	—	—	—	—	175	202	377
1	1	2	—	—	—	—	—	—	—	—	—	—	—	—	61	48	109
0	15	45	1	1	2	—	1	1	5	6	11	—	—	—	767	1.092	1.859
—	—	—	—	—	—	—	—	—	—	—	—	—	—	—	40	13	53
2	1.180	2.582	36	23	59	1	—	1	1.850	1.555	3.415	1	—	1	12.354	12.548	24.902
1	—	1	1	—	1	—	—	—	—	—	—	—	—	—	75	61	136
—	—	—	2	1	3	—	—	—	—	—	—	—	—	—	60	67	127
1	—	1	1	1	2	—	—	—	—	1	1	—	—	—	683	529	1.212
9	2.440	5.249	154	101	255	11	6	17	3.017	2.591	5.608	6	—	6	47.753	43.791	91.544
2	—	2	—	1	1	—	—	—	3	—	3	—	—	—	268	413	681
7	382	939	135	81	216	10	—	10	497	347	844	—	1	1	36.685	28.002	64.687
2	3	5	16	19	35	—	—	—	2	—	2	1	—	1	464	486	950
—	—	—	—	—	—	—	—	—	—	—	—	—	—	—	7	22	29
1	—	1	—	—	—	—	—	—	—	—	—	—	—	—	55	56	111
1	—	1	—	—	—	—	—	—	1	1	2	—	—	—	339	244	583
2	5	7	3	3	6	—	—	—	3	1	4	—	—	—	293	203	496
7	46	83	7	9	16	—	—	—	64	48	112	—	—	—	1.292	1.329	2.621
—	—	—	—	—	—	—	—	—	—	—	—	—	—	—	2	—	2
—	—	—	—	—	—	—	—	—	—	—	—	—	—	—	13	25	38
1	—	1	—	—	—	—	—	—	—	—	—	—	—	—	26	22	48
—	—	—	—	—	—	—	—	—	—	—	—	—	—	—	9	9	18
—	—	—	1	1	2	—	—	—	—	—	—	—	—	—	374	268	642
—	—	—	—	—	—	—	—	—	—	—	—	—	—	—	10	6	16
—	—	—	—	—	—	—	—	—	—	—	—	—	—	—	15	18	33
—	—	—	—	—	—	—	—	—	—	—	—	—	—	—	11	8	19
—	5	5	1	—	1	—	—	—	1	4	5	—	—	—	138	135	273
—	—	—	—	—	—	—	—	—	—	2	2	—	—	—	1	6	7
—	—	—	—	1	1	—	—	—	—	—	—	—	—	—	11	14	25
65	123	288	8	2	10	—	—	—	148	109	257	—	—	—	599	367	966
57	33	90	25	14	39	2	1	3	19	17	36	40	26	66	3.797	2.191	5.988
4	1	5	1	—	1	—	1	1	5	—	5	1	—	1	216	150	366
40	4.290	9.430	405	273	678	24	9	33	5.687	4.727	10.414	49	27	76	109.809	95.436	205.245

ionalité brésilienne .

População estrangeira do Estado de

Population étrangère de l'État de

(CONTI

PAIZES — PAYS		São Pedro			São Pedro do Turvo			São Roque		
		Homens — Hommes	Mulheres — Femmes	Total — Total	Homens — Hommes	Mulheres — Femmes	Total — Total	Homens — Hommes	Mulheres — Femmes	Tot — Tot
Europa — Europe	Allemanha — Allemagne	15	21	36	—	—	—	7	8	
	Austria — Autriche	3	1	4	—	—	—	10	7	
	Belgica — Belgique	—	—	—	—	—	—	2	—	
	Dinamarca — Danemark	—	—	—	—	—	—	1	—	
	França — France	1	—	1	—	—	—	17	13	
	Grecia — Grece	—	—	—	—	—	—	—	—	
	Hespanha — Espagne	133	117	250	10	8	18	178	134	
	Hollanda — Pays-Bas	—	—	—	—	—	—	—	—	
	Hungria — Hongrie	—	—	—	—	—	—	1	—	
	Inglaterra — Angleterre	—	—	—	—	—	—	—	—	
	Italia — Italie	720	599	1.319	10	11	21	567	495	1.
	Polonia — Pologne	—	—	—	—	—	—	3	2	
	Portugal — Portugal	37	42	79	6	1	7	338	213	
	Russia — Russie	—	—	—	—	—	—	9	8	
	Servia — Serbie	—	—	—	—	—	—	—	—	
	Suecia — Suède	1	—	1	—	—	—	5	1	
	Suissa — Suisse	—	—	—	—	—	—	4	—	
	Outros paizes — Autres pays	3	—	3	—	—	—	5	—	
America — Amérique	Argentina — Argentine	—	1	1	—	—	—	—	5	
	Bolivia — Bolivie	—	—	—	—	—	—	—	—	
	Canadá — Canada	—	—	—	—	—	—	—	—	
	Chile — Chili	—	—	—	—	—	—	—	—	
	Cuba — Cuba	—	—	—	—	—	—	—	—	
	Estados Unidos — Etats-Unis	—	—	—	2	—	2	1	—	
	Mexico — Mexique	—	—	—	—	—	—	—	2	
	Paraguay — Paraguay	—	—	—	1	—	1	—	—	
	Perú — Pérou	—	—	—	—	—	—	—	—	
	Uruguay — Uruguay	1	1	2	—	—	—	—	—	
	Venezuela — Vénézuela	—	—	—	—	—	—	—	—	
	Outros paizes — Autres pays	—	—	—	—	—	—	—	—	
Asia — Asie	Japão — Japon	—	—	—	—	—	—	2	2	
	Turquia Asiatica — Turquie-Asiatique	23	8	31	9	8	17	38	25	
Paizes diversos ou indeterminados — Pays divers ou indeterminés		6	3	9	—	—	—	—	—	
TOTAL DE ESTRANGEIROS (*) — TOTAL D'ÉTRANGERS		943	793	1.736	78	28	66	1.188	915	2.

(*) Inclusive os estrangeiros que adoptaram a nacionalidade brazileira. (Y compris les étrangers qui ont adop

lo, segundo a nacionalidade e o sexo

lo, d'après la nationalité et le sexe

— SUITE)

São Sebastião			São Simão			São Vicente			Sarapuhy			Serra Negra			Sertãozinho		
Mulheres Fem- mes	Total Total		Homens Hom- mes	Mulheres Fem- mes	Total Total	Homens Hom- mes	Mulheres Fem- mes	Total Total	Homens Hom- mes	Mulheres Fem- mes	Total Total	Homens Hom- mes	Mulheres Fem- mes	Total Total	Homens Hom- mes	Mulheres Fem- mes	Total Total
—	—		13	8	21	37	41	78	1	—	1	5	2	7	20	10	30
—	—		21	20	41	—	4	4	—	—	—	35	28	63	117	95	212
—	—		—	—	—	3	1	4	—	—	—	—	—	—	—	—	—
—	—		—	—	—	1	—	1	—	—	—	—	—	—	—	—	—
—	—		3	7	10	8	12	20	—	—	—	2	—	2	—	2	2
—	—		—	1	1	—	—	—	—	—	—	—	—	—	—	—	—
2	3		1.342	1.085	2.427	129	105	234	—	2	2	89	75	164	743	666	1.409
—	—		—	—	—	1	3	4	—	—	—	—	—	—	—	—	—
—	—		—	—	—	—	—	—	—	—	—	1	—	1	—	—	—
—	—		—	1	1	41	23	64	—	—	—	—	—	—	1	1	2
9	28		1.722	1.539	3.261	77	49	126	3	—	3	1.434	1.137	2.571	2.097	1.836	3.933
—	—		2	2	4	2	5	7	—	—	—	—	—	—	1	1	2
2	12		677	458	1.135	652	263	915	—	—	—	134	97	231	731	424	1.155
—	—		—	1	1	1	3	4	—	—	—	—	—	—	28	3	31
—	—		—	—	—	—	—	—	—	—	—	—	—	—	—	—	—
—	—		—	—	—	2	3	5	—	—	—	—	—	—	—	1	1
—	1		1	—	1	3	3	6	—	—	—	2	—	2	2	1	3
—	—		2	1	3	5	6	11	—	—	—	1	—	1	2	1	3
—	—		46	54	100	8	6	14	—	—	—	4	4	8	67	58	125
—	—		1	1	2	—	—	—	—	—	—	—	—	—	—	—	—
—	—		—	—	—	1	2	3	—	—	—	—	—	—	—	—	—
—	—		—	—	—	1	—	1	—	—	—	—	—	—	—	—	—
—	—		—	—	—	—	—	—	—	—	—	—	—	—	—	—	—
—	—		1	—	1	19	13	32	—	—	—	—	—	—	—	—	—
—	—		—	—	—	—	—	—	—	—	—	—	—	—	—	—	—
—	—		—	1	1	—	—	—	—	—	—	—	—	—	4	—	4
—	—		—	—	—	—	—	—	—	—	—	—	—	—	—	—	—
—	—		4	4	8	—	—	—	—	—	—	—	—	—	—	—	—
—	—		—	—	—	—	—	—	—	—	—	—	—	—	—	—	—
—	—		—	1	1	—	—	—	—	—	—	—	—	—	—	—	—
—	—		256	204	460	21	12	33	—	—	—	—	—	—	195	156	351
—	1		24	15	39	13	9	22	10	2	12	18	11	29	48	27	75
—	1		3	3	6	2	1	3	—	—	—	—	—	—	5	1	6
13	46		4.118	3.406	7.524	1.027	564	1.591	14	4	18	1.725	1.354	3.079	4.061	3.283	7.344

ionalité brésilienne).

População estrangeira do Estado d

Population étrangère de l'État d

(CONT

PAIZES / PAYS		Silveiras			Soccorro			Sorocaba		
		Homens Hommes	Mulheres Femmes	Total Total	Homens Hommes	Mulheres Femmes	Total Total	Homens Hommes	Mulheres Femmes	T
Europa Europe	Allemanha Allemagne	—	—	—	1	1	2	38	68	
	Austria Autriche	1	—	1	28	24	52	31	26	
	Belgica Belgique	—	—	—	—	—	—	2	—	
	Dinamarca Danemark	—	—	—	—	—	—	1	1	
	França France	—	—	—	—	1	1	12	18	
	Grecia Grece	—	—	—	—	—	—	—	—	
	Hespanha Espagne	1	1	2	53	43	96	1.492	1.375	
	Hollanda Pays-Bas	—	—	—	—	—	—	—	—	
	Hungria Hongrie	—	—	—	—	—	—	—	4	
	Inglaterra Angleterre	—	—	—	—	—	—	18	6	
	Italia Italie	7	2	9	836	607	1.443	1.233	1.023	
	Polonia Pologne	—	—	—	—	—	—	8	4	
	Portugal Portugal	20	5	25	98	45	143	396	200	
	Russia Russie	—	—	—	—	—	—	18	16	
	Servia Serbie	—	—	—	—	—	—	—	—	
	Suecia Suède	—	—	—	—	—	—	—	—	
	Suissa Suisse	—	—	—	—	—	—	6	2	
	Outros paizes Autres pays	—	—	—	—	—	—	2	2	
America Amérique	Argentina Argentine	—	—	—	—	1	1	51	36	
	Bolivia Bolivie	—	—	—	—	—	—	—	—	
	Canadá Canada	—	—	—	—	—	—	2	—	
	Chile Chili	—	—	—	—	1	1	—	—	
	Cuba Cuba	—	—	—	—	—	—	—	—	
	Estados Unidos États Unis	—	—	—	—	—	—	13	6	
	Mexico Mexique	—	—	—	—	—	—	—	—	
	Paraguay Paraguay	—	—	—	—	—	—	—	—	
	Perú Pérou	—	—	—	—	—	—	—	—	
	Uruguay Uruguay	—	—	—	—	—	—	4	—	
	Venezuela Vénézuéla	—	—	—	—	—	—	—	—	
	Outros paizes Autres pays	—	—	—	—	—	—	—	—	
Asia Asie	Japão Japon	—	—	—	—	—	—	2	2	
	Turquia Asiatica Turquie Asiatique	—	—	—	38	22	60	118	64	
Paizes diversos ou indeterminados Pays divers ou indeterminés		—	—	—	—	—	—	5	1	
TOTAL DE ESTRANGEIROS (*) TOTAL D'ÉTRANGERS		29	8	37	1.054	745	1.799	3.452	2.854	

(*) Inclusive os estrangeiros que adoptaram a nacionalidade brazileira. (Y compris les étrangers qui ont ad

..o, segundo a nacionalidade e o sexo

...o, d'après la nationalité et le sexe

— SUITE)

Tabapuan			Tambaliú			Taquaritinga			Tatuhy			Taubaté			Tieté		
...s	Mulheres Femmes	Total Total	Homens Hommes	Mulheres Femmes	Total Total	Homens Hommes	Mulheres Femmes	Total Total	Homens Hommes	Mulheres Femmes	Total Total	Homens Hommes	Mulheres Femmes	Total Total	Homens Hommes	Mulheres Femmes	Total Total
	1	3	10	9	19	42	34	76	8	1	9	13	5	18	10	8	18
	12	26	3	3	6	42	35	77	7	1	8	14	3	17	10	8	18
	—	1	—	—	—	2	—	2	5	2	7	1	1	2	—	—	—
	2	10	—	—	—	1	—	1	—	—	—	—	—	—	—	—	—
	1	2	1	—	1	5	5	10	5	5	10	9	14	23	1	—	1
	—	—	10	7	17	—	—	—	—	—	—	—	—	—	—	—	—
	949	2.022	95	54	149	1.012	861	1.873	56	51	107	77	66	143	150	127	277
	—	—	—	1	1	—	1	1	—	—	—	—	—	—	—	—	—
	—	—	—	—	—	—	—	—	—	—	—	—	—	—	—	—	—
	—	—	—	—	—	5	6	11	—	2	2	1	1	2	—	1	1
	550	1.173	530	458	988	3.762	3.069	6.831	314	253	567	529	433	962	1.524	1.289	2.813
	—	—	—	—	—	2	1	3	—	—	—	1	4	5	—	—	—
	165	444	162	109	271	748	485	1.233	114	72	186	299	168	467	231	153	384
	—	—	—	1	1	3	—	3	3	1	4	4	1	5	1	3	4
	—	—	—	—	—	—	—	—	—	—	—	—	—	—	1	—	1
	4	10	—	—	—	—	1	1	—	—	—	—	1	1	—	—	—
	—	—	4	3	7	—	1	1	1	—	1	1	—	1	—	—	—
	—	1	1	1	2	4	4	8	—	1	1	2	2	4	—	1	1
	15	23	6	3	9	32	65	97	—	2	2	—	1	1	10	5	15
	—	—	—	—	—	—	—	—	—	—	—	—	—	—	—	—	—
	—	—	—	—	—	—	—	—	—	—	—	—	1	1	—	—	—
	—	—	—	—	—	—	—	—	—	—	—	—	—	—	—	—	—
	—	—	—	—	—	—	—	—	—	—	—	1	—	1	—	—	—
	—	—	—	—	—	1	1	2	—	—	—	1	—	1	1	—	1
	—	—	—	—	—	—	—	—	—	—	—	—	—	—	—	—	—
	—	—	—	—	—	1	—	1	—	—	—	—	—	—	—	—	—
	—	—	—	—	—	—	—	—	—	—	—	—	—	—	—	—	—
	—	—	—	—	—	—	1	1	—	—	—	1	1	2	—	—	—
	—	—	—	—	—	—	—	—	—	—	—	—	—	—	—	—	—
	—	—	—	—	—	—	—	—	—	—	—	—	—	—	—	—	—
	93	215	7	7	14	159	111	270	1	—	1	1	—	1	2	1	3
	19	67	11	11	22	140	71	211	52	22	74	75	37	112	69	34	103
	1	2	2	1	3	4	6	10	1	1	2	—	7	7	—	—	—
	1.812	3.999	842	668	1.510	5.965	4.758	10.723	567	414	981	1.030	746	1.776	2.010	1.630	3.640

...nalité brésilienne).

População estrangeira do Estado (

Population étrangère de l'État

(C

PAIZES / PAYS		Tremembé			Ubatuba			Una	
		Homens / Hommes	Mulheres / Femmes	Total / Total	Homens / Hommes	Mulheres / Femmes	Total / Total	Homens / Hommes	Mulheres / Femmes
Europa / Europe	Allemanha / Allemagne	2	3	5	1	—	1	—	—
	Austria / Autriche	—	1	1	—	—	—	—	—
	Belgica / Belgique	—	—	—	—	—	—	—	—
	Dinamarca / Danemark	—	—	—	—	—	—	—	—
	França / France	42	29	71	—	—	—	—	—
	Grecia / Grèce	—	—	—	—	—	—	—	—
	Hespanha / Espagne	9	1	10	—	—	—	1	2
	Hollanda / Pays-Bas	9	—	9	—	—	—	—	—
	Hungria / Hongrie	—	—	—	—	—	—	—	—
	Inglaterra / Angleterre	—	—	—	—	—	—	—	—
	Italia / Italie	33	33	66	15	10	25	29	25
	Polonia / Pologne	4	4	8	—	—	—	—	—
	Portugal / Portugal	50	19	69	8	1	9	—	—
	Russia / Russie	1	—	1	—	—	—	—	—
	Servia / Serbie	—	1	1	—	—	—	—	—
	Suecia / Suède	—	—	—	—	—	—	—	—
	Suissa / Suisse	3	1	4	1	1	2	—	—
	Outros paizes / Autres pays	1	—	1	—	—	—	—	—
America / Amérique	Argentina / Argentine	—	—	—	—	—	—	—	—
	Bolivia / Bolivie	—	—	—	—	—	—	—	—
	Canadá / Canada	—	—	—	—	—	—	—	—
	Chile / Chili	—	—	—	—	—	—	—	—
	Cuba / Cuba	—	—	—	—	—	—	—	—
	Estados Unidos / Etats Unis	—	—	—	—	—	—	4	4
	Mexico / Mexique	—	—	—	—	—	—	—	—
	Paraguay / Paraguay	—	—	—	—	—	—	—	—
	Perú / Pérou	—	—	—	—	—	—	—	—
	Uruguay / Uruguay	—	—	—	—	—	—	—	—
	Venezuela / Venézuela	—	—	—	—	—	—	—	—
	Outros paizes / Autres pays	2	—	2	—	—	—	—	—
Asia / Asie	Japão / Japon	—	—	—	—	—	—	—	—
	Turquia Asiatica / Turquie Asiatique	13	9	22	1	1	2	29	10
Paizes diversos ou indeterminados / Pays divers ou indeterminés		—	—	—	1	—	1	1	—
TOTAL DE ESTRANGEIROS (*) / TOTAL D'ÉTRANGERS		169	101	270	27	13	40	64	41

(*) Inclusive os estrangeiros que adoptaram a nacionalidade brazileira. (Y compris les étrangers qui ont

, segundo a nacionalidade e o sexo

, d'après la nationalité et le sexe

FIN)

illa Bella		Viradouro			Xiririca			Yporanga			Yta			Total		
Mulheres Femmes	Total Total	Homens Hommes	Mulheres Femmes	Total Total	Homens Hommes	Mulheres Femmes	Total Total	Homens Hommes	Mulheres Femmes	Total Total	Homens Hommes	Mulheres Femmes	Total Total	Homens Hommes	Mulheres Femmes	Total Total
—	—	12	6	18	11	6	17	—	1	1	18	12	30	5.962	5.098	11.060
—	—	20	16	36	—	—	-	—	—	—	89	96	185	5.803	4.840	10.643
—	—	—	—	—	—	—	-	—	—	—	—	—	—	421	354	775
—	—	—	—	—	—	—	—	—	—	—	3	1	4	269	160	429
—	—	1	4	5	1	—	1	—	—	—	9	26	35	1.691	1.885	3.576
—	5	—	—	—	—	—	—	—	—	—	—	—	—	119	31	150
1	2	107	82	189	1	—	1	—	—	—	653	713	1.366	92.446	78.843	171.289
—	—	—	—	—	—	—	—	—	—	—	—	—	—	162	100	262
—	—	—	—	—	—	—	—	—	—	—	1	—	1	179	169	348
—	—	—	—	—	—	—	—	—	—	—	—	—	—	1.398	800	2.198
4	18	832	712	1.544	8	9	17	1	—	1	1.473	1.564	3.037	214.468	184.329	398.797
—	—	—	—	—	—	—	—	—	—	—	5	2	7	886	954	1 840
—	14	592	397	989	4	-	4	—	—	—	148	110	258	101.915	65.283	167.198
—	—	—	—	—	—	—	—	—	—	—	1	—	1	1.207	1.061	2.263
—	—	4	5	9	—	—	—	—	—	—	—	—	—	49	61	110
—	—	—	—	—	—	—	—	—	—	—	3	3	6	246	266	512
—	—	—	—	—	—	—	—	—	—	—	2	2	4	771	599	1.370
—	1	1	1	2	—	—	—	—	—	—	4	4	8	837	556	1.393
—	—	8	16	24	—	—	—	—	—	—	11	15	26	4.214	3.959	8.213
—	—	1	—	1	—	—	—	—	—	—	—	—	—	7	2	9
—	—	-	—	—	—	—	—	—	—	—	—	—	—	36	38	74
—	—	—	—	—	—	—	—	—	—	—	—	—	—	73	42	115
—	—	—	—	—	—	—	—	—	—	—	1	—	1	23	15	38
—	—	—	—	—	3	1	4	1	—	1	6	3	9	717	483	1.200
—	—	—	—	—	—	—	—	—	—	—	—	—	—	13	12	25
—	—	—	—	—	—	—	—	—	—	—	—	—	—	48	59	107
—	—	—	—	—	—	—	—	—	—	—	—	—	—	18	9	27
—	—	2	1	3	—	—	—	—	—	—	6	7	13	291	281	572
—	—	—	—	—	—	—	—	—	—	—	4	—	4	15	14	29
—	—	7	3	10	—	—	—	—	—	—	2	—	2	80	55	135
—	—	44	35	79	242	168	410	—	—	—	—	—	—	14 167	10 268	24.435
—	1	44	19	63	—	1	1	—	—	—	33	26	59	12.715	6.575	19.290
—	—	—	—	—	—	—	—	—	—	—	3	—	3	884	480	1.364
5	41	1.675	1.297	2.972	270	185	455	2	1	3	2.475	2.384	5.059	462.470	367.681	829.851

lité brésilienne).

População estrangeira do Estado d

Population étrangère de l'État

PAIZES / PAYS		Annapolis			Aquidaban			Aracajú	
		Homens / Hommes	Mulheres / Femmes	Total / Total	Homens / Hommes	Mulheres / Femmes	Total / Total	Homens / Hommes	Mulheres / Femmes
Europa / Europe	Allemanha / Allemagne	—	—	—	—	—	—	6	5
	Austria / Autriche	—	—	—	—	—	—	—	—
	Belgica / Belgique	—	—	—	—	—	—	—	—
	Dinamarca / Danemark	—	—	—	—	—	—	—	—
	França / France	—	—	—	—	—	—	8	13
	Grecia / Grèce	—	—	—	—	—	—	1	2
	Hespanha / Espagne	—	—	—	—	—	—	9	1
	Hollanda / Pays-Bas	—	—	—	—	—	—	—	—
	Hungria / Hongrie	—	—	—	—	—	—	—	—
	Inglaterra / Angleterre	—	—	—	—	—	—	1	—
	Italia / Italie	1	—	1	—	—	—	20	12
	Polonia / Pologne	—	—	—	—	—	—	—	—
	Portugal / Portugal	—	—	—	—	—	—	54	24
	Russia / Russie	—	—	—	—	—	—	24	3
	Servia / Serbie	—	—	—	—	—	—	—	—
	Suecia / Suède	—	—	—	—	—	—	—	—
	Suissa / Suisse	—	—	—	—	—	—	—	1
	Outros paizes / Autres pays	—	—	—	—	—	—	1	1
America / Amérique	Argentina / Argentine	—	—	—	—	—	—	—	—
	Bolivia / Bolivie	—	—	—	—	—	—	—	—
	Canadá / Canada	—	—	—	—	—	—	—	—
	Chile / Chili	—	—	—	—	—	—	—	—
	Cuba / Cuba	—	—	—	—	—	—	—	—
	Estados Unidos / États-Unis	—	—	—	—	—	—	2	2
	Mexico / Mexique	—	—	—	—	—	—	—	—
	Paraguay / Paraguay	—	—	—	—	—	—	—	—
	Perú / Pérou	—	—	—	—	—	—	—	—
	Uruguay / Uruguay	—	—	—	—	—	—	—	—
	Venezuela / Vénézuéla	—	—	—	—	—	—	—	—
	Outros paizes / Autres pays	—	—	—	—	—	—	—	—
Asia / Asie	Japão / Japon	—	—	—	—	—	—	—	—
	Turquia Asiatica / Turquie-Asiatique	—	—	—	—	—	—	19	9
Paizes diversos ou indeterminados / Pays divers ou indeterminés		—	—	—	—	—	—	2	1
TOTAL DE ESTRANGEIROS (*) / TOTAL D'ÉTRANGERS		1	—	1	—	—	—	147	74

(*) Inclusive os estrangeiros que adoptaram a nacionalidade brazileira. (Y compris les étrangers qui ont

segundo a nacionalidade e o sexo

d'après la nationalité et le sexe

	Araruá			Boquim			Campo do Britto			Campos			Capella		
	Homens Hommes	Mulheres Femmes	Total Total	Homens Hommes	Mulheres Femmes	Total Total	Homens Hommes	Mulheres Femmes	Total Total	Homens Hommes	Mulheres Femmes	Total Total	Homens Hommes	Mulheres Femmes	Total Total
	—	—	—	—	—	—	—	—	—	—	—	—	—	—	—
	—	—	—	—	—	—	—	—	—	—	—	—	—	—	—
	—	—	—	—	—	—	—	—	—	—	—	—	—	—	—
	—	—	—	—	—	—	—	—	—	—	—	—	—	—	—
	—	—	—	—	—	—	—	—	—	—	—	—	1	—	1
	—	—	—	—	—	—	—	—	—	—	—	—	—	—	—
	—	—	—	1	—	1	—	—	—	—	—	—	—	—	—
	—	—	—	—	—	—	—	—	—	—	—	—	—	—	—
	—	—	—	—	—	—	—	—	—	—	—	—	—	—	—
	—	—	—	—	—	—	—	—	—	—	—	—	—	—	—
1	—	1	4	1	5	—	—	—	—	—	—	—	—	—	—
	—	—	—	—	—	—	—	—	—	—	—	—	—	—	—
	—	—	1	—	1	—	1	1	—	—	—	—	—	1	1
	—	—	—	—	—	—	—	—	—	—	—	—	—	—	—
	—	—	—	—	—	—	—	—	—	—	—	—	—	—	—
	—	—	—	—	—	—	—	—	—	—	—	—	—	—	—
	—	—	—	—	—	—	—	—	—	—	—	—	—	—	—
	—	—	—	—	—	—	—	—	—	—	—	—	—	—	—
	—	—	—	—	—	—	1	—	1	—	—	—	—	—	—
	—	—	—	—	—	—	—	—	—	—	—	—	—	—	—
	—	—	—	—	—	—	—	—	—	—	—	—	—	—	—
	—	—	—	—	—	—	—	—	—	—	—	—	—	—	—
	—	—	—	—	—	—	—	—	—	—	—	—	—	—	—
	—	—	—	—	—	—	—	1	1	—	—	—	—	—	—
	—	—	—	—	—	—	—	—	—	—	—	—	—	—	—
	—	—	—	—	—	—	—	—	—	—	—	—	—	—	—
	—	—	—	—	—	—	—	—	—	—	—	—	—	—	—
	—	—	—	—	—	—	—	—	—	3	2	5	1	—	1
	—	—	—	—	—	—	—	—	—	—	—	—	—	—	—
1	—	1	6	1	7	1	2	3	3	2	5	2	1	3	

nalité brésilienne).

População estrangeira do Estado

Population étrangère de l'État

(CO

PAIZES / PAYS		Divina Pastora			Espirito Santo			Estancia	
		Homens / Hommes	Mulheres / Femmes	Total / Total	Homens / Hommes	Mulheres / Femmes	Total / Total	Homens / Hommes	Mulheres / Femmes
Europa / Europe	Allemanha / Allemagne	—	—	—	—	—	—	1	—
	Austria / Autriche	—	—	—	—	—	—	1	1
	Belgica / Belgique	—	—	—	—	—	—	—	—
	Dinamarca / Danemark	—	—	—	—	—	—	—	—
	França / France	—	—	—	—	—	—	1	—
	Grecia / Grèce	—	—	—	—	—	—	—	—
	Hespanha / Espagne	—	—	—	—	—	—	2	—
	Hollanda / Pays-Bas	—	—	—	—	—	—	—	—
	Hungria / Hongrie	—	—	—	—	—	—	—	—
	Inglaterra / Angleterre	—	—	—	—	—	—	—	—
	Italia / Italie	—	—	—	—	—	—	5	3
	Polonia / Pologne	—	—	—	—	—	—	—	—
	Portugal / Portugal	—	—	—	1	—	1	19	1
	Russia / Russie	—	—	—	—	—	—	—	—
	Servia / Serbie	—	—	—	—	—	—	—	—
	Suecia / Suède	—	—	—	—	—	—	—	—
	Suissa / Suisse	—	—	—	—	—	—	—	—
	Outros paizes / Autres pays	—	—	—	—	—	—	—	—
America / Amérique	Argentina / Argentine	—	—	—	—	—	—	—	—
	Bolivia / Bolivie	—	—	—	—	—	—	—	—
	Canadá / Canada	—	—	—	—	—	—	—	—
	Chile / Chili	—	—	—	—	—	—	—	—
	Cuba / Cuba	—	—	—	—	—	—	—	—
	Estados Unidos / États Unis	—	—	—	—	—	—	—	—
	Mexico / Mexique	—	—	—	—	—	—	—	—
	Paraguay / Paraguay	—	—	—	—	—	—	—	—
	Perú / Pérou	—	—	—	—	—	—	—	—
	Uruguay / Uruguay	—	—	—	—	—	—	—	—
	Venezuela / Vénézuéla	—	—	—	—	—	—	—	—
	Outros paizes / Autres pays	—	—	—	—	—	—	—	—
Asia / Asie	Japão / Japon	—	—	—	—	—	—	—	—
	Turquia Asiatica / Turquie-Asiatique	—	—	—	—	—	—	4	1
Paizes diversos ou indeterminados / Pays divers ou indeterminés		—	—	—	—	—	—	1	1
TOTAL DE ESTRANGEIROS (*) / TOTAL D'ÉTRANGERS		—	—	—	1	—	1	34	7

(*) Inclusive os estrangeiros que adoptaram à nacionalidade brazileira. (Y compris les étrangers qui ont a

, segundo a nacionalidade e o sexo

, d'après la nationalité et le sexe

— SUITE)

	Gararú		Itabaiana			Itabaianinha			Itaporanga			Japaratuba			Lagarto		
ns n- es	Mulheres Femmes	Total Total	Homens Hommes	Mulheres Femmes	Total Total	Homens Hommes	Mulheres Femmes	Total Total	Homens Hommes	Mulheres Femmes	Total Total	Homens Hommes	Mulheres Femmes	Total Total	Homens Hommes	Mulheres Femmes	Total Total
—	—	—	1	—	1	—	—	—	2	—	2	—	—	—	—	—	—
—	—	—	—	—	—	—	—	—	—	—	—	—	—	—	—	—	—
—	—	—	—	—	—	—	—	—	—	—	—	—	—	—	—	—	—
—	—	—	—	—	—	—	—	—	—	—	—	—	—	—	—	—	—
—	—	—	—	—	—	—	—	—	—	—	—	—	—	—	—	—	—
—	—	—	—	—	—	—	—	—	—	—	—	—	—	—	—	—	—
—	—	—	1	1	2	1	—	1	1	—	1	—	—	—	1	—	1
—	—	—	—	—	—	—	—	—	—	—	—	—	—	—	—	—	—
—	—	—	—	—	—	—	—	—	—	—	—	—	—	—	—	—	—
—	—	—	—	—	—	—	—	—	—	—	—	—	—	—	—	—	—
—	—	—	1	—	1	—	—	—	9	3	12	2	—	2	—	—	—
—	—	—	—	—	—	—	—	—	—	—	—	—	—	—	—	—	—
—	—	—	—	—	—	—	—	—	2	—	2	—	—	—	—	—	—
—	—	—	—	—	—	—	—	—	—	—	—	—	—	—	—	—	—
—	—	—	—	—	—	—	—	—	—	—	—	—	—	—	—	—	—
—	—	—	—	—	—	—	—	—	—	—	—	—	—	—	—	—	—
—	—	—	—	—	—	—	—	—	—	—	—	—	—	—	—	—	—
—	—	—	—	—	—	—	—	—	—	—	—	—	—	—	—	—	—
—	—	—	—	—	—	—	—	—	—	—	—	—	—	—	—	—	—
—	—	—	—	—	—	—	—	—	—	—	—	—	—	—	—	—	—
—	—	—	—	—	—	—	—	—	—	—	—	—	—	—	—	—	—
—	—	—	—	—	—	—	—	—	—	—	—	—	—	—	—	—	—
—	—	—	—	—	—	—	—	—	—	—	—	—	—	—	—	—	—
—	—	—	—	—	—	—	—	—	—	—	—	—	—	—	—	—	—
—	—	—	—	—	—	—	—	—	—	—	—	—	—	—	—	—	—
—	—	—	—	—	—	—	—	—	—	—	—	—	—	—	—	—	—
—	—	—	—	—	—	—	—	—	—	—	—	—	—	—	—	—	—
—	—	—	—	—	—	—	—	—	—	—	—	—	—	—	—	—	—
—	—	—	—	—	—	—	—	—	—	—	—	—	—	—	—	—	—
—	—	—	—	—	—	—	—	—	—	—	—	—	—	—	—	—	—
—	—	—	—	—	—	—	—	—	—	—	—	—	—	—	—	—	—
—	—	—	—	—	—	—	—	—	1	—	1	—	—	—	1	—	1
—	—	—	—	—	—	—	—	—	—	—	—	—	—	—	—	—	—
—	—	—	3	1	4	1	—	1	15	3	18	2	—	2	2	—	2

onalité brésilienne).

População estrangeira do Estado de

Population étrangère de l'État d

(CONTI

PAIZES / PAYS		Laranjeiras			Maroim			Nossa Senhora das Dôres		
		Homens / Hommes	Mulheres / Femmes	Total / Total	Homens / Hommes	Mulheres / Femmes	Total / Total	Homens / Hommes	Mulheres / Femmes	To / To
Europa / Europe	Allemanha / Allemagne	11	5	16	2	—	2	—	—	
	Austria / Autriche	—	—	—	—	—	—	—	—	
	Belgica / Belgique	—	—	—	—	—	—	—	—	
	Dinamarca / Danemark	—	—	—	—	—	—	—	—	
	França / France	1	—	1	—	—	—	—	—	
	Grecia / Grèce	—	—	—	—	—	—	—	—	
	Hespanha / Espagne	—	—	—	—	—	—	—	—	
	Hollanda / Pays-Bas	—	—	—	—	—	—	—	—	
	Hungria / Hongrie	—	—	—	—	—	—	—	—	
	Inglaterra / Angleterre	—	—	—	2	—	2	—	—	
	Italia / Italie	4	2	6	—	—	—	—	—	
	Polonia / Pologne	—	—	—	—	—	—	—	—	
	Portugal / Portugal	—	—	—	1	—	1	—	—	
	Russia / Russie	1	—	1	—	—	—	—	—	
	Servia / Serbie	—	—	—	—	—	—	—	—	
	Suecia / Suède	—	—	—	—	—	—	—	—	
	Suissa / Suisse	—	—	—	—	—	—	—	—	
	Outros paizes / Autres pays	—	—	—	—	—	—	—	—	
America / Amérique	Argentina / Argentine	—	—	—	—	—	—	—	—	
	Bolivia / Bolivie	—	—	—	—	—	—	—	—	
	Canadá / Canada	—	—	—	—	—	—	—	—	
	Chile / Chili	—	—	—	—	—	—	—	—	
	Cuba / Cuba	—	—	—	—	—	—	—	—	
	Estados Unidos / États-Unis	—	—	—	—	—	—	—	—	
	Mexico / Mexique	—	—	—	—	—	—	—	—	
	Paraguay / Paraguay	—	—	—	—	—	—	—	—	
	Perú / Pérou	—	—	—	—	—	—	—	—	
	Uruguay / Uruguay	—	—	—	—	1	1	—	—	
	Venezuela / Vénézuéla	—	—	—	—	—	—	—	—	
	Outros paizes / Autres pays	—	—	—	—	—	—	—	—	
Asia / Asie	Japão / Japon	—	—	—	—	—	—	—	—	
	Turquia Asiatica / Turquie-Asiatique	1	—	1	—	—	—	—	—	
Paizes diversos ou indeterminados / Pays divers ou indéterminés		1	—	1	—	—	—	—	—	
TOTAL DE ESTRANGEIROS (*) / TOTAL D'ÉTRANGERS		19	7	26	5	1	6	—	—	

(*) Inclusive os estrangeiros que adoptaram a nacionalidade brazileira. (Y compris les étrangers qui ont ado

segundo a nacionalidade e o sexo

d'après la nationalité et le sexe

(—SUITE)

Pacatuba			Porto da Folha			Propriá			Riachão			Riachuelo			Rosario		
...s	Mulheres Femmes	Total Total	Homens Hommes	Mulheres Femmes	Total Total	Homens Hommes	Mulheres Femmes	Total Total	Homens Hommes	Mulheres Femmes	Total Total	Homens Hommes	Mulheres Femmes	Total Total	Homens Hommes	Mulheres Femmes	Total Total
—	—	—	—	—	—	—	—	—	—	—	—	—	—	—	—	—	—
—	—	—	—	—	—	—	—	—	—	—	—	—	—	—	—	—	—
—	—	—	—	—	—	—	—	—	—	—	—	—	—	—	—	—	—
—	—	—	—	—	—	—	—	—	—	—	—	—	—	—	—	—	—
—	—	—	—	—	—	—	—	—	—	—	—	—	—	—	—	—	—
—	—	—	—	—	—	—	—	—	—	—	—	—	—	—	—	—	—
—	—	—	1	—	1	—	—	—	—	—	—	—	—	—	—	—	—
—	—	—	—	—	—	—	—	—	—	—	—	—	—	—	—	—	—
—	—	—	—	—	—	—	—	—	—	—	—	—	—	—	—	—	—
—	—	—	—	—	—	—	—	—	—	—	—	—	—	—	—	—	—
1	—	1	—	—	—	6	1	7	—	—	—	—	—	—	1	—	1
—	—	—	—	—	—	—	—	—	—	—	—	—	—	—	—	—	—
—	—	—	2	2	4	5	—	5	—	—	—	2	—	2	—	—	—
—	—	—	—	—	—	—	—	—	—	—	—	—	—	—	—	—	—
—	—	—	—	—	—	—	—	—	—	—	—	—	—	—	—	—	—
—	—	—	—	—	—	—	—	—	—	—	—	—	—	—	—	—	—
—	—	—	—	—	—	—	—	—	—	—	—	—	—	—	—	—	—
—	—	—	—	—	—	—	—	—	—	—	—	—	—	—	—	—	—
—	—	—	—	—	—	—	—	—	—	—	—	—	—	—	—	—	—
—	—	—	—	—	—	—	—	—	—	—	—	—	—	—	—	—	—
—	—	—	—	—	—	—	—	—	—	—	—	—	—	—	—	—	—
—	—	—	—	—	—	—	—	—	—	—	—	—	—	—	—	—	—
—	—	—	—	—	—	—	—	—	—	—	—	—	—	—	—	—	—
—	—	—	—	—	—	—	—	—	—	—	—	—	—	—	—	—	—
—	—	—	—	—	—	—	—	—	—	—	—	—	—	—	—	—	—
—	—	—	—	—	—	—	—	—	—	—	—	—	—	—	—	—	—
—	—	—	—	—	—	—	—	—	—	—	—	—	—	—	—	—	—
—	—	—	—	—	—	—	—	—	—	—	—	—	—	—	—	—	—
—	—	—	—	—	—	—	—	—	—	—	—	—	—	—	—	—	—
—	—	—	—	—	—	—	—	—	—	—	—	—	—	—	—	—	—
—	—	—	—	—	—	—	—	—	—	—	—	—	—	—	—	—	—
—	—	—	—	—	—	3	—	3	—	—	—	—	—	—	—	—	—
—	—	—	—	—	—	—	—	—	—	—	—	1	—	1	—	—	—
1	—	1	3	2	5	14	1	15	—	—	—	3	—	3	1	—	1

...ionalité brésilienne).

População estrangeira do Estado (

Population étrangère de l'État (

(C(

PAIZES / PAYS		Santa Luzia			Santo Amaro			São Christovão		
		Homens / Hommes	Mulheres / Femmes	Total / Total	Homens / Hommes	Mulheres / Femmes	Total / Total	Homens / Hommes	Mulheres / Femmes	
Europa / Europe	Allemanha / Allemagne	—	—	—	—	—	—	12	—	
	Austria / Autriche	—	—	—	—	—	—	1	—	
	Belgica / Belgique	—	—	—	—	—	—	—	—	
	Dinamarca / Danemark	—	—	—	—	—	—	—	—	
	França / France	—	—	—	—	—	—	—	—	
	Grecia / Grèce	—	—	—	—	—	—	—	—	
	Hespanha / Espagne	1	—	1	—	—	—	—	—	
	Hollandia / Pays-Bas	—	—	—	—	—	—	—	—	
	Hungria / Hongrie	—	—	—	—	—	—	—	—	
	Inglaterra / Angleterre	—	—	—	—	—	—	—	—	
	Italia / Italie	—	—	—	—	—	—	2	—	
	Polonia / Pologne	—	—	—	—	—	—	—	—	
	Portugal / Portugal	—	—	—	—	—	—	—	1	
	Russia / Russie	—	—	—	—	—	—	—	—	
	Servia / Serbie	—	—	—	—	—	—	—	—	
	Suecia / Suède	—	—	—	—	—	—	—	—	
	Suissa / Suisse	—	—	—	—	—	—	—	—	
	Outros paizes / Autres pays	—	—	—	—	—	—	—	—	
America / Amérique	Argentina / Argentine	—	—	—	—	—	—	—	—	
	Bolivia / Bolivie	—	—	—	—	—	—	—	—	
	Canadá / Canada	—	—	—	—	—	—	—	—	
	Chile / Chili	—	—	—	—	—	—	—	—	
	Cuba / Cuba	—	—	—	—	—	—	—	—	
	Estados Unidos / États-Unis	—	—	—	—	—	—	—	—	
	Mexico / Mexique	—	—	—	—	—	—	—	—	
	Paraguay / Paraguay	—	—	—	—	—	—	—	—	
	Perú / Pérou	—	—	—	—	—	—	—	—	
	Uruguay / Uruguay	—	—	—	—	—	—	—	—	
	Venezuela / Vénézuéla	—	—	—	—	—	—	—	—	
	Outros paizes / Autres pays	—	—	—	—	—	—	—	—	
Asia / Asie	Japão / Japon	—	—	—	—	—	—	—	—	
	Turquia Asiatica / Turquie-Asiatique	—	—	—	—	—	—	2	—	
Paizes diversos ou indeterminados / Pays divers ou indeterminés		—	—	—	—	—	—	—	—	
TOTAL DE ESTRANGEIROS (*) / TOTAL D'ÉTRANGERS		1	—	1	—	—	—	17	1	

(*) Inclusive os estrangeiros que adoptaram a nacionalidade brazileira. (Y compris les étrangers qui ont ado

..., segundo a naciona'idade e o sexo

..., d'apres la nationalité et le sexe

...- FIN)

São Paulo			Siriry			Soccorro			Villa Christina			Villa Nova			Total		
...ens Hom- ...s	Mulheres Fem- mes	Total Total	Homens Hom- mes	Mulheres Fem- mes	Total Total	Homens Hom- mes	Mulheres Fem- mes	Total Total	Homens Hom- mes	Mulheres Fem- mes	Total Total	Homens Hom mes	Mulheres Fem- mes	Total Total	Homens Hom- mes	Mulheres Fem- mes	Total Total
—	—	—	—	—	—	—	—	—	—	—	—	—	—	—	35	10	45
—	—	—	—	—	—	—	—	—	—	—	—	—	—	—	2	1	3
—	—	—	—	—	—	—	—	—	—	—	—	—	—	—	—	—	—
—	—	—	—	—	—	—	—	—	—	—	—	—	—	—	—	—	—
—	—	—	—	—	—	—	—	—	—	—	—	—	—	—	11	13	24
—	—	—	—	—	—	—	—	—	—	—	—	—	—	—	1	2	3
—	—	—	—	—	—	—	—	—	—	—	—	—	—	—	18	2	20
—	—	—	—	—	—	—	—	—	—	—	—	—	—	—	—	—	—
—	—	—	—	—	—	—	—	—	—	—	—	—	—	—	—	—	—
—	—	—	—	—	—	—	—	—	—	—	—	—	—	—	3	—	3
—	—	—	—	—	—	—	—	—	—	—	—	—	—	—	57	22	79
—	—	—	—	—	—	—	—	—	—	—	—	—	—	—	—	—	—
1	—	1	—	—	—	2	—	2	—	—	—	5	—	5	95	30	125
—	—	—	—	—	—	—	—	—	—	—	—	—	—	—	25	3	28
—	—	—	—	—	—	—	—	—	—	—	—	—	—	—	—	—	—
—	—	—	—	—	—	—	—	—	—	—	—	—	—	—	—	—	—
—	—	—	—	—	—	—	—	—	—	—	—	—	—	—	—	1	1
—	—	—	—	—	—	—	—	—	—	—	—	—	—	—	1	1	2
—	—	—	—	—	—	—	—	—	—	—	—	—	—	—	—	—	—
—	—	—	—	—	—	—	—	—	—	—	—	—	—	—	1	—	1
—	—	—	—	—	—	—	—	—	—	—	—	—	—	—	—	—	—
—	—	—	—	—	—	—	—	—	—	—	—	—	—	—	—	—	—
—	—	—	—	—	—	—	—	—	—	—	—	—	—	—	—	—	—
—	—	—	—	—	—	—	—	—	—	—	—	—	—	—	2	2	4
—	—	—	—	—	—	—	—	—	—	—	—	—	—	—	—	—	—
—	—	—	—	—	—	—	—	—	—	—	—	—	—	—	—	1	1
—	—	—	—	—	—	—	—	—	—	—	—	—	—	—	—	—	—
—	—	—	—	—	—	—	—	—	—	—	—	—	—	—	—	1	1
—	—	—	—	—	—	—	—	—	—	—	—	—	—	—	—	—	—
—	—	—	—	—	—	—	—	—	—	—	—	—	—	—	—	—	—
—	—	—	—	—	—	—	—	—	—	—	—	—	—	—	—	—	—
—	—	—	—	—	—	—	—	—	—	—	—	—	—	—	35	12	47
—	—	—	—	—	—	2	1	3	—	—	—	—	—	—	7	3	10
1	—	1	—	—	—	4	1	5	—	—	—	5	—	5	293	104	397

...onalité brésilienne).

População estrangeira do Territori

Population étrangère de Terr

PAIZES / PAYS		Cruzeiro do Sul			Rio Branco			Senna Madureira		
		Homens / Hommes	Mulheres / Femmes	Total / Total	Homens / Hommes	Mulheres / Femmes	Total / Total	Homens / Hommes	Mulheres / Femmes	T / T
Europa / Europe	Allemanha / Allemagne	1	—	1	5	1	6	1	1	
	Austria / Autriche	1	—	1	—	—	—	—	—	
	Belgica / Belgique	—	—	—	—	—	—	—	—	
	Dinamarca / Danemark	—	—	—	—	—	—	—	—	
	França / France	5	—	5	2	1	3	7	—	
	Grecia / Grèce	—	—	—	—	—	—	—	—	
	Hespanha / Espagne	3	2	5	26	4	30	14	6	
	Hollanda / Pays-Bas	—	—	—	—	—	—	—	—	
	Hungria / Hongrie	—	—	—	—	—	—	—	—	
	Inglaterra / Angleterre	—	2	2	4	1	5	1	—	
	Italia / Italie	1	—	1	21	6	27	10	2	
	Polonia / Pologne	—	—	—	—	—	—	—	—	
	Portugal / Portugal	55	8	63	136	30	166	118	26	
	Russia / Russie	—	—	—	—	—	—	1	—	
	Servia / Serbie	—	—	—	—	—	—	—	—	
	Suecia / Suède	—	—	—	—	—	—	—	—	
	Suissa / Suisse	—	—	—	—	—	—	2	—	
	Outros paizes / Autres pays	—	—	—	—	1	1	—	—	
America / Amérique	Argentina / Argentina	1	—	1	1	—	1	—	—	
	Bolivia / Bolivie	1	—	1	37	25	62	—	—	
	Canadá / Canada	—	—	—	—	—	—	—	—	
	Chile / Chili	—	—	—	1	—	1	1	—	
	Cuba / Cuba	—	—	—	—	—	—	—	—	
	Estados Unidos / Etats-Unis	1	—	1	1	—	1	1	—	
	Mexico / Mexique	—	—	—	—	—	—	—	1	
	Paraguay / Paraguay	1	—	1	—	—	—	—	—	
	Perú / Pérou	38	37	75	149	93	242	696	371	1.
	Uruguay / Uruguay	—	—	—	—	—	—	—	—	
	Venezuela / Vénézuéla	—	—	—	2	—	2	1	—	
	Outros paizes / Autres pays	42	20	62	12	9	21	21	4	
Asia / Asie	Japão / Japon	—	—	—	4	—	4	1	—	
	Turquia Asiatica / Turquie-Asiatique	28	4	32	135	7	142	138	17	
Paizes diversos ou indeterminados / Pays divers ou indeterminés		6	1	7	13	1	14	3	—	
TOTAL DE ESTRANGEIROS (*) / TOTAL D'ÉTRANGERS		184	74	258	549	179	728	1.016	428	1.

(*) Inclusive os estrangeiros que adoptaram a nacionalidade brazileira. (Y compris les étrangers qui ont adop

segundo a nacionalidade e o sexo

, d'après la nationalité et le sexe

Villa Seabra			Xapury			Total		
ens mes	Mulheres Femmes	Total Total	Homens Hommes	Mulheres Femmes	Total Total	Homens Hommes	Mulheres Femmes	Total Total
—	—	—	1	—	1	8	2	10
—	—	—	—	—	—	1	—	1
—	—	—	—	—	—	—	—	—
—	—	—	—	—	—	—	—	—
1	—	1	1	—	1	16	1	17
—	—	—	2	—	2	2	—	2
4	1	5	29	8	37	76	21	97
—	—	—	—	—	—	—	—	—
—	—	—	—	—	—	—	—	—
1	—	1	—	—	—	6	3	9
2	—	2	13	1	14	47	9	56
—	—	—	—	—	—	—	—	—
78	9	87	157	14	171	544	87	631
—	—	—	—	—	—	1	—	1
—	—	—	—	—	—	—	—	—
—	—	—	—	—	—	—	—	—
—	—	—	—	1	1	2	1	3
—	—	—	—	3	3	—	4	4
—	—	—	—	1	1	2	1	3
3	1	4	66	66	132	107	92	199
—	—	—	—	—	—	—	—	—
—	—	—	1	—	1	3	—	3
—	—	—	—	1	1	—	1	1
1	—	1	—	—	—	4	—	4
—	—	—	—	—	—	—	1	1
1	—	1	—	—	—	2	—	2
38	35	73	111	71	182	1.032	607	1.639
—	—	—	—	—	—	—	—	—
—	—	—	—	—	—	3	—	3
6	—	6	13	9	22	94	42	136
—	—	—	21	—	21	26	—	26
52	1	53	215	30	245	568	59	627
2	—	2	4	1	5	28	3	31
189	47	236	634	206	840	2.572	934	3.506

nalité brésilienne).

ERRATA

Paginas	Columnas	Linhas	Em logar de:	Leia-se:
54	1	—	Estados	Municipios
130	2	8	Qurtel	Quartel
152	»	27	Jacuntinga	Jacutinga
170	»	18	Barbacena	Barcarena
240	7	10	23.249	23.248
247	10	20	40.270	40.273
267	»	3	1.741	2.741
373	1	4	Jaguaripe	Jaguaribe
402	11	5	—	9
459	1	7	Caicara	Caiçara
467	7	1	—	5
468	11	2	—	1
489	»	5	26	29
507	7	1	98	96
527	1	7	Atitaia	Atibaia

TABLE DES MATIÈRES

INDICE

TABLE DES MATIÈRES

População estrangeira do Esta
Grande do Norte, se
lidade e o sexo..
População estra
Grand

INDICE

TABLE DES MATIÈRES

INTRODUCÇÃO

	PAGS.
População do Brazil	III
População de facto e de direito	III — VIII
População do Brazil segundo varios censos	VIII — X
Crescimento da população	X — XV
Densidade da população	XV — XIX
Divisão municipal e distribuição por municipios da população do Brazil	XIX — XXI
População por sexos	XXI — XXV
População por estado civil	XXV — LX
População por nacionalidade	LXI — XC

QUADROS CENSITARIOS

Sexo e estado civil

População dos Estados do Brazil, segundo o sexo e o estado civil	4 — 5
População do Districto Federal, segundo o sexo e o estado civil	6 — 7
População das Capitaes dos Estados do Brazil, segundo o sexo e o estado civil	8 — 9
População dos municipios de cada um dos Estados do Brazil, segundo o sexo e o estado civil :	
Estado de Alagôas	10 — 15
» do Amazonas	16 — 25
» da Bahia	26 — 57
» do Ceará	56 — 77
» » Espirito Santo	78 — 85
» de Goyaz	86 — 95
» do Maranhão	94 — 111
» de Matto Grosso	110 — 113
» » Minas Geraes	114 — 167
» do Pará	168 — 175
» da Parahyba do Norte	176 — 183
» do Paraná	182 — 191
» de Pernambuco	192 — 209
» do Piauhy	208 — 211
» » Rio de Janeiro	210 — 227
» » Rio Grande do Norte	226 — 229
» » Rio Grande do Sul	228 — 255
» de Santa Catharina	254 — 265
» » São Paulo	264 — 295
» » Sergipe	294 — 297
Territorio do Acre	296 — 297

Nacionalidade

População dos Estados do Brazil, segundo a nacionalidade, o sexo e o estado civil	300 — 303
População do Districto Federal, segundo a nacionalidade, o sexo e o estado civil	304 — 307
População das Capitaes dos Estados do Brazil, segundo a nacionalidade, o sexo e o estado civil	308 — 311

INTRODUCTION

	PAGS.
Population du Brésil	III
Population de fait et de droit	III — VIII
Population du Brésil d'après diverses enquêtes	VIII — X
Accroissement de la population	X — XV
Densité de la population	XV — XIX
Division municipale et distribution par municipes de la population du Brésil	XIX — XXI
Population d'après les sexes	XXI — XXV
Population d'après l'état civil	XXV — LX
Population d'après la nationalité	LXI — XC

TABLEAUX CENSITAIRES

Sexe et état civil

Population des États du Brésil, d'après le sexe et l'état civil	4 — 5
Population du District Fédéral, d'après le sexe et l'état civil	6 — 7
Population des Capitales des États du Brésil, d'après le sexe et l'état civil	8 — 9
Population des municipes de chaque État du Brésil, d'après le sexe et l'état civil:	
État de Alagôas	10 — 15
» » Amazonas	16 — 25
» » Bahia	26 — 57
» » Ceará	56 — 77
» » Espirito Santo	78 — 85
» » Goyaz	86 — 95
» » Maranhão	94 — 111
» » Matto Grosso	110 — 113
» » Minas Geraes	114 — 167
» » Pará	168 — 175
» » Parahyba do Norte	176 — 183
» » Paraná	182 — 191
» » Pernambuco	192 — 209
» » Piauhy	208 — 211
» » Rio de Janeiro	210 — 227
» » Rio Grande do Norte	226 — 229
» » Rio Grande do Sul	228 — 255
» » Santa Catharina	254 — 265
» » São Paulo	264 — 295
» » Sergipe	294 — 297
Territoire d'Acre	296 — 297

Nationalité

Population des États du Brésil, d'après la nationalité, le sexe et l'état civil	300 — 303
Population du District Fédéral, d'après la nationalité, le sexe et l'état civil	304 — 307
Population des Capitales des États du Brésil, d'après la nationalité, le sexe et l'état civil	308 — 311

	PAGS.
População estrangeira dos Estados do Brazil, segundo a nacionalidade e o sexo	312 — 317
População estrangeira do Districto Federal, segundo a nacionalidade e o sexo	318 — 325
População estrangeira das Capitaes dos Estados do Brazil, segundo a nacionalidade e o sexo	326 — 331
População dos municipios de cada um dos Estados do Brazil, segundo a nacionalidade e o sexo :	
Estado de Alagôas	332 — 336
» do Amazonas	336 — 343
» da Bahia	344 — 367
» do Ceará	367 — 382
» » Espirito Santo	383 — 389
» de Goyaz	389 — 395
» do Maranhão	396 — 407
» de Matto Grosso	408 — 409
» » Minas Geraes	410 — 452
» do Pará	453 — 458
» da Parahyba do Norte	458 — 463
» do Paraná	464 — 469
» de Pernambuco	470 — 482
» do Piauhy	483 — 484
» » Rio de Janeiro	485 — 496
» » Rio Grande do Norte	497 — 498
» » Rio Grande do Sul	499 — 518
» de Santa Catharina	519 — 526
» » São Paulo	526 — 547
» » Sergipe	548 — 549
Territorio do Acre	549
População estrangeira do Estado de Alagôas, segundo a nacionalidade e o sexo	550 — 559
População estrangeira do Estado do Amazonas, segundo a nacionalidade e o sexo	560 — 567
População estrangeira do Estado da Bahia, segundo a nacionalidade e o sexo	568 — 601
População estrangeira do Estado do Ceará, segundo a nacionalidade e o sexo	602 — 623
População estrangeira do Estado do Espirito Santo, segundo a nacionalidade e o sexo	624 — 631
População estrangeira do Estado de Goyaz, segundo a nacionalidade e o sexo	632 — 643
População estrangeira do Estado do Maranhão, segundo a nacionalidade e o sexo	644 — 659
População estrangeira do Estado de Matto-Grosso, segundo a nacionalidade e o sexo	660 — 665
População estrangeira do Estado de Minas Geraes, segundo a nacionalidade e o sexo	666 — 709
População estrangeira do Estado do Pará, segundo a nacionalidade e o sexo	710 — 723
População estrangeira do Estado da Parahyba do Norte, segundo a nacionalidade e o sexo	724 — 733
População estrangeira do Estado do Paraná, segundo a nacionalidade e o sexo	734 — 745
População estrangeira do Estado de Pernambuco, segundo a nacionalidade e o sexo	746 — 759
População estrangeira do Estado do Piauhy, segundo a nacionalidade e o sexo	760 — 769
População estrangeira do Estado do Rio de Janeiro, segundo a nacionalidade e o sexo	770 — 781

Population étrangère d'après la nationalité	
Population étrangère du Distr... d'après la nationalité et le sexe.	
Population étrangère des Capitales des États du Brésil, d'après la nationalité et le sexe	326 — 331
Population des municipes de chaque État du Brésil, d'après la nationalité et le sexe:	
État de Alagôas	332 — 336
» » Amazonas	336 — 343
» » Bahia	344 — 367
» » Ceará	367 — 382
» » Espirito Santo	383 — 389
» » Goyaz	389 — 395
» » Maranhão	396 — 407
» » Matto Grosso	408 — 409
» » Minas Geraes	410 — 452
» » Pará	553 — 458
» » Parahyba do Norte	458 — 463
» » Paraná	464 — 469
» » Pernambuco	470 — 482
» » Piauhy	483 — 484
» » Rio de Janeiro	485 — 496
» » Rio Graude do Norte	497 — 498
» » Rio Grande do Sul	499 — 518
» » Santa Catharina	519 — 526
» » São Paulo	526 — 547
» » Sergipe	548 — 549
Territoire d'Acre	549
Population étrangère de l'État de Alagôas, d'après la nationalité et le sexe	550 — 559
Population étrangère de l'État de Amazonas, d'après la nationalité et le sexe	560 — 567
Population étrangère de l'État de Bahia, d'après la nationalité et le sexe	568 — 601
Population étrangère de l'État de Ceará, d'après la nationalité et le sexe	602 — 623
Population étrangère de l'État de Espirito Santo, d'après la nationalité et le sexe	624 — 631
Population étrangère de l'État de Goyaz, d'après la nationalité et le sexe	632 — 643
Population étrangère de l'État de Maranhão, d'après la nationalité et le sexe	644 — 659
Population étrangère de l'État de Matto Grosso, d' après la nationalité et le sexe	660 — 665
Population étrangère de l'État de Minas Geraes, d'après la nationalité et le sexe	666 — 709
Population étrangère de l'État de Pará, d'après la nationalité et le sexe	710 — 723
Population étrangère de l'État de Parahyba do Norte, d'après la nationalité et le sexe	724 — 733
Population étrangère de l'État de Paraná, d'après la nationalité et le sexe	734 — 745
Population étrangère de l'État de Pernambuco, d'après la nationalité et le sexe	746 — 759
Population étrangère de l'État de Piauhy, d'après la nationalité et le sexe	760 — 769
Population étrangère de l'État de Rio de Janeiro, d'après la nationalité et le sexe	770 — 781

	PAGS.
População estrangeira do Estado do Rio Grande do Norte, segundo a nacionalidade e o sexo	782 — 791
População estrangeira do Estado do Rio Grande do Sul, segundo a nacionalidade e o sexo	792 — 809
População estrangeira do Estado de Santa Catharina, segundo a nacionalidade e o sexo	810 — 817
População estrangeira do Estado de São Paulo, segundo a nacionalidade e o sexo	818 — 867
População estrangeira do Estado de Sergipe, segundo a nacionalidade e o sexo	868 — 875
População estrangeira do Territorio do Acre, segundo a nacionalidade e o sexo	876 — 877

	PAGS.
Population étrangère de l'État de Rio Grande do Norte, d'après la nationalité et le sexe	782 — 791
Population étrangère de l'État de Rio Grande do Sul, d'après la nationalité et le sexe	792 — 809
Population étrangère de l'État de Santa Catharina, d'après la nationalité et le sexe	810 — 817
Population étrangère de l'État de São Paulo, d'après la nationalité et le sexe	818 — 867
Population étrangère de l'État de Sergipe, d'après la nationalité et le sexe	868 — 875
Population étrangère du Territoire d'Acre, d'après la nationalité et le sexe	876 — 877

M. FAZENDA
D.A - NRA - GB
-39728

COM. INVENTARIO
[illegible] 114 73

Biblioteca do Ministério da Fazenda

6.952 - 48 318.1
R295
Brasil. Dir. Geral de Esta- SO
AUTOR tistica.
Recenseamento do Brazil ... 1920.
TÍTULO
v. 4, pte. 1.
Devolver em | NOME DO LEITOR
5 MAI. 957 | Newton Ferreira de Brito 133

6952/48 318.1
R295
SO

Brasil. Diretoria Geral de EStatística
Recenseamento do Brasil
1920 - vol. 4 - pte. 1

Bolso de Livros - D.M.F. - 1.369